INFORME

TRANSFERENCIA DE GESTIÓN

DE UN PLIEGO

DIRECCION DE REDES INTEGRADAS DE SALUD LIMA ESTE

[*LIMA – LIMA - EL AGUSTINO*]

[*28 OCT – 10 DIC 2022*]

MINISTERIO DE SALUD
DIRECCION DE REDES INTEGRADAS DE SALUD DIRIS LIMA ESTE

M C Max Bendezu Jaime
CMP: 52506 RNE 35008
DIRECTOR GENERAL

FIRMA DEL TITULAR DE LA ENTIDAD
NOMBRES Y APELLIDOS: MAX BENDEZU JAIME
CARGO: DIRECTOR GENERAL

La información registrada en el presente informe tiene la condición de declaración jurada y el que suscribe se responsabiliza por su contenido y sus anexos.

INFORME DE TRANSFERENCIA DE GESTIÓN DE UN PLIEGO

I. RESUMEN EJECUTIVO

1.1 Naturaleza Jurídica y Base Legal.

1.2 Finalidad y Principios.

1.3 Síntesis de la gestión e la Empresa.

II. INFORMACIÓN GENERAL DEL PROCESO DE TRANSFERENCIA DE GESTIÓN DEL PLIEGO

2.1 Información General de Titular de Pliego.

2.2 Información de los Titulares de las Unidades Ejecutoras.

2.3 Misión, Visión, Valores, Organigrama.

2.4 Situación y contexto que haya potencializado u obstaculizado la consecución de su misión institucional durante el periodo a reportar.

2.5 Resultados obtenidos al final de la Gestión

2.6 Asuntos de prioritaria atención institucional

III. SECCIÓN: TRANSFERENCIA DE GESTIÓN

3.1 Asuntos de prioritaria atención de los sistemas administrativos

3.2 Servicios Básicos en locales de la Unidad Ejecutora.

3.3 Negociación colectiva.

3.4 Instrumentos de gestión en proceso de elaboración o ejecución.

3.5 Conflictos Sociales

3.6 Gestión Documental.

IV. ANEXO: INFORME DE RENDICIÓN DE CUENTAS DE TITULARES

I. Resumen Ejecutivo

Mediante Decreto Supremo Nº008-2017-SA del 05 de marzo del 2017, se aprobó el Reglamento de Organización y Funciones (ROF) del Ministerio de Salud, el mismo que en su Art. 109 crea la Dirección General de Operaciones en Salud (DGOS) y en su Artº123, crea las Direcciones de Redes Integradas de Salud (DIRIS). Como órganos desconcentrados de la Dirección General de Operaciones en Salud, quienes gestionan a nivel de Lima Metropolitana los procesos de promoción, prevención, recuperación y rehabilitación en salud, según corresponda, de los Hospitales y en los establecimientos de salud del primer nivel de atención, los que de acuerdo al numeral k) del Art. 125, administran los recursos asignados a los establecimientos de salud del primer nivel de atención de su jurisdicción, en el marco de la normatividad del proceso presupuestario; así como desarrollan por delegación los sistemas administrativos que correspondan.

Las Direcciones de Redes Integradas de Salud se rigen bajo las disposiciones establecidas en el Manual de Operaciones (MOP), aprobado con Resolución Ministerial N°467-2017/MINSA del 16 de junio del 2017, que contiene la organización y funcionamiento de las cuatro Direcciones de Redes Integradas de Salud.

La Dirección de Redes Integradas de Salud Lima Este (DIRIS Lima Este) es una institución que se encarga de Garantizar la atención oportuna y adecuada de las prestaciones de servicios de salud a los usuarios, así como desarrollar acciones en materia de salud pública e intervenciones sanitarias, emergencia y desastres, docencia e investigación, fortaleciendo la capacidad resolutiva, en el ámbito de su competencia.

La Dirección de Redes Integradas de Salud Lima Este es un órgano desconcentrado del Ministerio de Salud que contribuye a la mejora de la calidad, eficiencia, eficacia y oportunidad de la prestación de los servicios de salud que brinda a la población, así mismo en el marco de la Política de Modernización de la Gestión Pública al 2021 tiene como objetivo consolidar un estado moderno al servicio del ciudadano estableciendo objetivos claros con presupuestos orientados a resultados.

La DIRIS Lima Este tiene a su cargo operar, gestionar y articular los procesos de promoción, prevención, recuperación y rehabilitación en los establecimientos de Salud del Primer Nivel de Atención y Hospitales (de naturaleza jurídica) de Ate, Chaclacayo, Cieneguilla, El Agustino, Huaycan, La Molina, Lurigancho-Chosica y Santa Anita, a través de una Red Integrada de Salud que funcione de manera coordinada y articulada, a la vez complementaria para fortalecer la capacidad resolutiva de los servicios entre sí, a fin de garantizar la atención oportuna y adecuada de las prestaciones de servicios de salud, centrado en el bienestar del ciudadano.

La jurisdicción de la DIRIS Lima Este está ubicado en la costa este de la provincia de Lima Metropolitana, abarca un territorio mayormente costeño con algunas entradas a las estribaciones andinas de la sierra central. Es cruzado de norte a sur, el rio Rímac. Las áreas urbanas de estos distritos se encuentran en su gran mayoría conurbadas y un buen número de ellos están totalmente urbanizados.

Para el año 2022, la DIRIS Lima Este tenía asignada una población total de 1,709,382 habitantes, según INEI. Se cuenta con 4 Centros de Salud Materno Infantil (I-4), 84 establecimientos de salud, un Centro Referencial Especializado en Salud y Terapia Física de Chosica, además de 6 Centros de Salud Mental Comunitario (I-3), constituyéndose anillos de contención para los 5 Hospitales (II y III de nivel de complejidad).

Actualmente los establecimientos del Primer Nivel de Atención de la DIRIS Lima Este se encuentran organizados en Redes Integradas de Salud (06 RIS), implementadas para monitorear la planificación, ejecución y evaluación periódica de las metas e indicadores en el marco de los objetivos institucionales

2 Información general del proceso de Transferencia de Gestión del Pliego

2.1 Información General de Titular de Pliego

Código de la Entidad			
Nombre de la entidad:	MINISTERIO DE SALUD		
Apellidos y nombres del Titular de la entidad:	KELLY ROXANA PORTALATINO AVALOS		
Cargo del Titular	MINISTRA DE SALUD		
Fecha de inicio de gestión:	28/10/2022	N° Documento de Nombramiento o designación	Resolución Suprema Nº 250-2022-PCM
Fecha de cese de gestión:(*)	10/12/2022	Nro. Documento de Cese, de corresponder. (*)	Resolución Suprema Nº 336-2022-PCM
Fecha de inicio del periodo reportado:	28/10/2022	Fecha de fin del periodo reportado:	10/12/2022
Fecha de Generación (**):	DICIEMBRE 2022		

(*) Cuando corresponda.
(**) El Aplicativo Informático llenará dicho campo de forma automática al término del proceso.

2.2 Información de los Titulares de las Unidades Ejecutoras

Titulares de las unidades ejecutoras que intervienen en la elaboración del Informe (*)					
N°	Unidad ejecutora Presupuestal	Tipo y N° de documento de identidad	Apellidos y nombres	Fecha de inicio en el cargo	Remitió información (si/no)
1	UE 1686 DIRIS LIMA ESTE	DNI - 42763242	BENDEZÚ JAIME MAX	15/05/2022	SI

(*) Funcionarios que firman la información remitida al Titular Saliente para la elaboración del Informe.

2.3 Misión, Visión, Valores, Organigrama

Misión

Garantizar la atención oportuna y adecuada de las prestaciones de servicios de salud a los usuarios, así como desarrollar acciones en materia de salud pública e intervenciones sanitarias, emergencia y desastres, docencia e investigación, fortaleciendo la capacidad resolutiva, en el ámbito de su competencia.

Visión

La Dirección de Redes Integradas de Salud Lima Este (DIRIS Lima Este), tiene como visión ser una institución líder en la Atención Integral de Salud a la población.

Organigrama

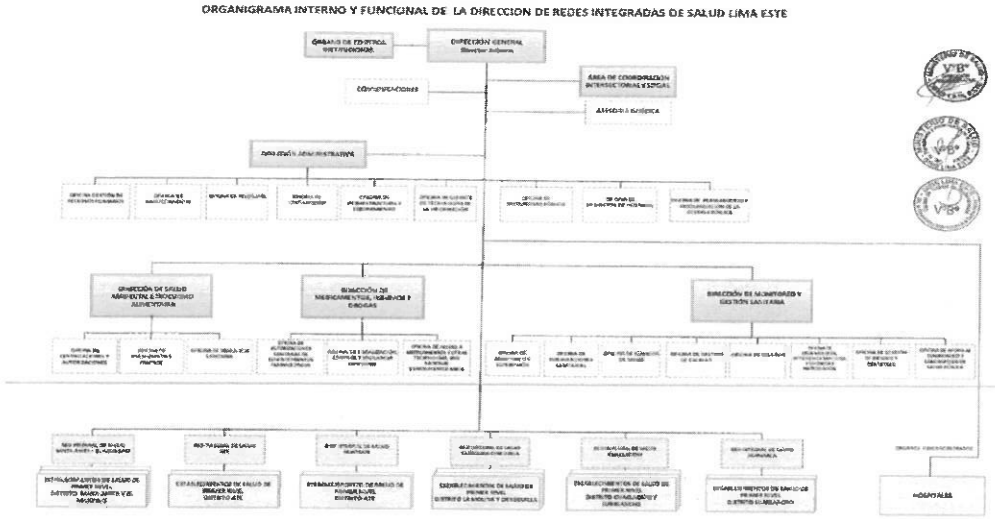

2.4 Situación y contexto que haya potencializado u obstaculizado la consecución de su misión institucional durante el periodo a reportar

Deficiente presupuesto institucional.

Requerimientos de bienes y servicios no atendidos.
Necesidad de equipamiento en establecimientos de salud.

2.5 Resultados obtenidos al final de la Gestión.

Incremento de presupuesto a través de solicitud de demanda adicional al pliego.

Avance de la ejecución presupuestal. En DYT se logró superar el indicador financiero.

Abastecimiento de insumos médicos.

Procesos de selección en ejecución.
Formulación de IOAAR para adquisición de equipos.

2.6 Asuntos de prioritaria atención institucional

Convocar los Procesos de Selección de los Contratos vigentes próximos a concluir
Monitorizar el avance de cumplimiento de los Indicadores de Desempeño y Compromisos de Mejora de los EESS de la jurisdicción.
Monitorizar el avance de cumplimiento de los Indicadores Fondo de Estímulo al Desempeño y logro de resultados sociales (FED).
Asistencias técnicas a las RIS y jefes de establecimientos de salud de la jurisdicción.
Asistencias técnicas para la implementación del Plan de Mitigación de riesgos de los establecimientos por las supervisiones realizadas por parte de SuSalud
Renovar y adquirir equipos como teclados, mouse, fuente poder, memorias RAM, etc.
Reordenamiento del cableado en los establecimientos de salud y en la sede central de la DIRIS Lima Este.
Migración de la página web al dominio .gob
Asistencias técnicas a las RIS, en lo concerniente al indicador de desempeño: autoevaluación.
Asistencias técnicas a las RIS, en lo concerniente a las líneas de acción con mayor deficiencia como Auditoria: Auditorias de caso y Proyectos de mejora continua de la Calidad.
Implementar un sistema informático que incluya los resultados de laboratorio en su totalidad, a nivel DIRIS – LE.
Implementación de las Unidades Tomadoras de muestras (UTM) en los establecimientos de Salud.
Completar el equipamiento y adecuar la infraestructura de las IPRESS (EESS públicos) del I nivel de atención DIRIS LE, para concluir proceso de re categoría
Ejecución Presupuestal del presupuesto de Donaciones y Transferencias dentro de lo establecido en el convenio.
Priorizar el Saneamiento Físico Legal de Terrenos de los EESS de la DIRIS Lima Este.
Pago pendiente de cumplimiento de mandato judicial de la Ley 25303 -, FONAVI (Ley 25981) -, Remuneración Básica (Decreto de Urgencia 105-2001) -, Asignación por cumplir 25 de Años Luto, Beneficios Sociales, Luto y Sepelio (01).
Continuar con el trabajo articulado y de coordinación con los Responsables de los Programas Presupuestales DIRIS LE, para la recopilación de información actualizada de las metas físicas en coordinación con las RIS, en el marco del seguimiento del Plan Operativo Institucional 2022 – DIRIS LE- V.01.

3. SECCIÓN: TRANSFERENCIA DE GESTIÓN

Estado situacional de la gestión e identificación de los asuntos de mayor importancia que necesitan atención inmediata por parte del Titular Entrante de la entidad, por ser relevantes, para el funcionamiento de la entidad, en relación con los asuntos de prioritaria atención de los sistemas administrativos, continuidad de los servicios públicos básicos, gestión documental, entre otros.

3.1 Asuntos de prioritaria atención de los sistemas administrativos

1. Sistema de Planeamiento Estratégico

N°	Unidad Ejecutora	Tema	Asunto de prioritaria atención*
1	Unidad Ejecutora 1686	EVALUACIÓN AL IV TRIMESTRE	CONTINUAR CON LAS ACTIVIDADES DE REVISIÓN ANÁLISIS Y CONSOLIDACIÓN DE LA INFORMACIÓN DEL AVANCE DE EJECUCIÓN DE LAS METAS FÍSICAS, EN FORMA MENSUAL, CON LA FINALIDAD DE INFORMAR OPORTUNAMENTE SEGÚN EL CRONOGRAMA DE ENTREGA DE INFORMACIÓN AL MINSA, EN EL FORMATO AUTORIZADO POR EL CEPLAN, A NIVEL DE LAS 06 RIS: SANTA ANITA; EL AGUSTINO; ATE; HUAYCAN; LA MOLINA CIENEGUILLA; CHACLACAYO, JICAMARCA. Y SEDE ADMINISTRATIVA, CON DATOS CORRESPONDIENTE AL IV TRIMESTRE ACCCIONES COORDINADAS CON LAS RIS A CORTO PLAZO
2	Unidad Ejecutora 1686	REGISTRO DE AVANCE DE METAS FISICAS AL MES DE NOVIEMBRE	CONFORME EL NUMERAL 7.3. DE LA DIRECTIVA ADMINISTRATIVA Nº 262-MINSA/2019/OGPPM "DIRECTIVA ADMINISTRATIVA PARA LA ELABORACIÓN, APROBACIÓN, SEGUIMIENTO, EVALUACIÓN Y MODIFICACIÓN DEL PLAN OPERATIVO INSTITUCIONAL DEL PLIEGO 011: MINSA", EL PLIEGO MINSA, ETAPA DEL SEGUIMIENTO Y EL REGISTRO DEL AVANCE DE METAS FÍSICAS DE NUESTRA LA UNIDAD EJECUTORA, PENDIENTE POR LA FALTA DE INFORMACIÓN POR PARTE DE ESTRATEGIAS, A CORTO PLAZO SE REQUIERE INGRESAR AL APLICATIVO CEPLAN EL AVANCE DE METAS FISICAS

*Son asuntos prioritarios que afectan o podrían afectar la gestión de la Entidad.

2. Sistema Nacional de Presupuesto Público

N°	Unidad Ejecutora	Tema	Asunto de prioritaria atención*
1	Unidad Ejecutora 1686	PAGO DE PENSIONISTAS	SE SOLICITÓ AL PLIEGO MINSA OPINIÓN FAVORABLE A TRAVÉS DE UNA DEMANDA ADICIONAL PARA CUBRIR DÉFICIT PARA EL PAGO DE PENSIONISTAS, POR EL MONTO DE S/ 237.163.00 SOLES.
2	Unidad Ejecutora 1686	PRESUPUESTO DEFICITARIO	ESTA OFICINA EN EL MARCO DE SUS FUNCIONES, IDENTIFICÓ QUE, UNO DE LOS PROBLEMAS ÁLGIDOS DE LA ENTIDAD ES EL PRESUPUESTO DEFICITARIO PARA CUBRIR LAS NECESIDADES, SE INFORMÓ QUE SE REQUIERE CRÉDITO PRESUPUESTARIO PARA EL FINANCIAMIENTO DEL PAGO AL PERSONAL LOCADOR DE SERVICIOS PARA EL MES DE DICIEMBRE; POR LO CUAL SE PRESENTÓ AL PLIEGO MINSA DEMANDA ADICIONAL DE PRESUPUESTO CON PROYECCIÓN AL MES DE DICIEMBRE 2022. ATENCIÓN URGENTE DE LA DEMANDA ADICIONAL A CORTO PLAZO

*Son asuntos prioritarios que afectan o podrían afectar la gestión de la Entidad

3. Sistema Nacional de Programación Multianual y Gestión de Inversiones

N°	Unidad Ejecutora	Tema	Asunto de prioritaria atención*
1	Unidad Ejecutora 1686	SANEAMIENTO FÍSICO LEGAL	Priorizar el Saneamiento Físico Legal de Terrenos de los EESS de la DIRIS Lima Este.

*Son asuntos prioritarios que afectan o podrían afectar la gestión de la Entidad

MINISTERIO DE SALUD DIRIS LIMA ESTE DIRECCIÓN GENERAL

4. Sistema Nacional de Contabilidad

N°	Unidad Ejecutora	Tema	Asunto de prioritaria atención*
1	Unidad Ejecutora 1686	LIQUIDACIONES PENDIENTES DE OBRAS IOARR	ES PRIORIDAD REALIZAR LAS LIQUIDACIONES PENDIENTES DE OBRAS IOARR POR PARTE DE LAS OFICINAS COMPETENTES LO MISMO QUE SE HA INCLUIDO A LA DEPURACIÓN Y SINCERAMIENTO CONTABLE Y ELEVADO CON OFICIO N.° 3220-2022-DG-DIRIS LE/MINSA SOLICITANDO LA AMPLIACIÓN HASTA EL T-2 JUNIO 2023, EL CUAL PREVIA INFORMACIÓN DEBERÁ SER REGISTRADA EN EL MODULO SIGA - PATRIMONIO (UNIDAD DE PATRIMONIO), LUEGO SEGÚN TRATAMIENTO CONTABLE (OFICINA DE CONTABILIDAD), EFECTUARÁ LOS REGISTROS CONTABLES EN LOS ESTADOS FINANCIEROS
2	Unidad Ejecutora 1686	INFORMACIÓN PRESUPUESTARI A Y FINANCIERA DEL SISMED	SE ENCUENTRA PENDIENTE LA INFORMACIÓN PRESUPUESTARIA Y FINANCIERA DEL SISMED CORRESPONDIENTES DE LOS MESES DE ENERO A SETIEMBRE 2022; DEBIDO QUE ESTÁ POR DEFINIR EL SALDO DE REEMBOLSO EN EL FORMATO QUE OTORGA LA OFICINA DE SEGUROS- DMGS A DEMID

*Son asuntos prioritarios que afectan o podrían afectar la gestión de la Entidad

5. Sistema Nacional de Tesorería

N°	Unidad Ejecutora	Tema	Asunto de prioritaria atención*
1	Unidad Ejecutora 1686	CUSTODIA DE DOCUMENTOS	CONTAR CON UN ARCHIVO PARA LA CUSTODIA DE LOS COMPROBANTES DE PAGO, RECIBOS DE RECAUDACIONES PRODUCTO DE LOS SERVICIOS Y VENTA DE MEDICAMENTOS, ASÍ COMO LAS RECAUDACIÓN DE LAS MULTAS DE COBRANZA PRE COACTIVA.
2	Unidad Ejecutora 1686	DISPOSICIONES PARA REGULAR LA RECAUDACIÓN Y CAPTACIÓN DE FONDOS PÚBLICOS	LA DIRECTIVA DE DISPOSICIONES PARA REGULAR LA RECAUDACIÓN Y CAPTACIÓN DE FONDOS PÚBLICOS DE LA DIRECCIÓN DE REDES INTEGRADAS DE SALUD LIMA ESTE, SE ENCUENTRA EN PROCESO.

*Son asuntos prioritarios que afectan o podrían afectar la gestión de la Entidad

6. Sistema Nacional de Endeudamiento

N°	Unidad Ejecutora	Tema	Asunto de prioritaria atención*
1	Unidad Ejecutora 1686	NA	
2	Unidad Ejecutora 1686		

*Son asuntos prioritarios que afectan o podrían afectar la gestión de la Entidad

7. Sistema Nacional de Abastecimiento

N°	Unidad Ejecutora	Tema	Asunto de prioritaria atención*
1	Unidad Ejecutora 1686	SERVICIO DE MANTENIMIENTO Y LIMPIEZA	ESTA PENDIENTE LA ADQUISICION DEL SERVICIO DE MANTENIMIENTO Y LIMPIEZA DE LOS EESS Y SEDE ADMINISTRATIVA DE LA DIRIS LIMA ESTE.
2	Unidad Ejecutora 1686	PROCESOS DE SELECCIÓN	CONVOCAR LOS PROCESOS DE SELECCIÓN DE LOS CONTRATOS VIGENTES PRÓXIMOS A CONCLUIR SERVICIO DE ATENCIÓN DE RACIONES ALIMENTICIAS PARA PACIENTES CON INTERNAMIENTO Y PERSONAL DE GUARDIA HOSPITALARIA.

*Son asuntos prioritarios que afectan o podrían afectar la gestión de la Entidad

8. Sistema Administrativo de Gestión de Recursos Humanos

N°	Unidad Ejecutora	Tema	Asunto de prioritaria atención*
1	Unidad Ejecutora 1686	PAGOS PENDIENTES	PAGO PENDIENTE DE RECONOCIMIENTO DE 169 SERVIDORES BENEFICIOS DEL PERSONAL BAJO EL RÉGIMEN DEL D. L 1153 Y 276 TALES COMO: SEPELIO Y LUTO (154 PEA), COMPENSACIÓN DE TIEMPO DE SERVICIO (19 PEA), POR CUMPLIR 25 Y 30 AÑOS (11 PEA).
2	Unidad Ejecutora 1686	DECRETO DE URGENCIA Nº 037-94	PAGOS PENDIENTE A 354 SERVIDORES SOBRE LA DEVOLUCIÓN DE LOS MONTOS QUE SE HUBIERAN DESCONTADOS RESPECTO A LA BONIFICACIÓN A LA QUE SE REFIERE EL ART. 2º DEL DECRETO DE URGENCIA Nº 037-94, CONFORME LO SEÑALA EN LA DÉCIMA CUARTA DISPOSICIÓN COMPLEMENTARIA FINAL DE LA LEY Nº 30879.
3	Unidad Ejecutora 1686	COMPROMISOS DE LAS ENTREGAS ECONÓMICAS PARA EL PAGO DE SEPELIO Y LUTO	A TRAVÉS DEL OFICIO Nº 3149-2022-DG-DIRIS LE Y OFICIO Nº 3062-2022-DG-DIRIS LE, SE SOLICITÓ AL MINISTERIO DE SALUD LA DEMANDA ADICIONAL PARA CUBRIR LOS COMPROMISOS DE LAS ENTREGAS ECONÓMICAS PARA EL PAGO DE SEPELIO Y LUTO
3	Unidad Ejecutora 1686	PAGO PENDIENTE MANDATO JUDICIAL DE LA LEY 25303	PAGO PENDIENTE DE CUMPLIMIENTO DE MANDATO JUDICIAL DE LA LEY 25303 - PEA (35), FONAVI (LEY 25981) - PEA (59), REMUNERACIÓN BÁSICA (DECRETO DE URGENCIA 105-2001) - PEA (24), ASIGNACIÓN POR CUMPLIR 25 DE AÑOS (02 PEA), LUTO (01), BENEFICIOS SOCIALES (1).

*Son asuntos prioritarios que afectan o podrían afectar la gestión de la Entidad

9. Sistema de Modernización de la Gestión Pública

N°	Unidad Ejecutora	Tema	Asunto de prioritaria atención *
1	Unidad Ejecutora 1686	Manual de Operaciones	Actualización del Manual de Operaciones incluyendo a las RIS

*Son asuntos prioritarios que afectan o podrían afectar la gestión de la Entidad.

10. Sistema de Defensa Jurídica del Estado OAJ

N°	Unidad Ejecutora Presupuestal	Tema	Asunto de prioritaria atención*
1	Unidad Ejecutora 1686	NA	NA

*Son asuntos prioritarios que afectan o podrían afectar la gestión de la Entidad

11. Sistema Nacional de Control

N°	Unidad Ejecutora Presupuestal	Tema	Asunto de prioritaria atención*
1	Unidad Ejecutora 1686	SEGUIMIENTO SEMESTRAL DE LA IMPLEMENTACIÓN DEL SISTEMA NACIONAL DE CONTROL	32 PRODUCTOS PRIORIZADOS EN LA DIRIS LIMA ESTE PENDIENTES DE EVALUAR

*Son asuntos prioritarios que afectan o podrían afectar la gestión de la Entidad

Otros asuntos prioritarios de atención que podrían afectar la gestión

N°	Unidad Ejecutora Presupuestal	Tema	Asunto de prioritaria atención*
1	Unidad Ejecutora 1686	PLANIFICACIÓN MULTIANUAL DE MANTENIMIENTO DE INFRAESTRUCTURA Y EQUIPAMIENTO DE LOS ESTABLECIMIENTOS DE SALUD DEL PRIMER NIVEL	SE REQUIERE UNA ADECUADA Y OPORTUNA PLANIFICACIÓN MULTIANUAL DE MANTENIMIENTO DE INFRAESTRUCTURA Y EQUIPAMIENTO DE LOS ESTABLECIMIENTOS DE SALUD DEL PRIMER NIVEL, CONLLEVAN UNA EFICIENTE DE GESTIÓN DE MANTENIMIENTO DE LOS REFERIDOS EESS.
2	Unidad Ejecutora 1686	DIAGNÓSTICO ADECUADO DE INFRAESTRUCTURA COMO DE EQUIPAMIENTO,	CULMINAR LAS VISITAS TÉCNICAS QUE PERMITEN RECOGER INFORMACIÓN DIRECTA DEL ESTADO DE CONSERVACIÓN Y CONDICIONES DE FUNCIONAMIENTO DE LA INFRAESTRUCTURA Y EQUIPAMIENTO DE LOS EESS, A FIN DE FORMULAR UN DIAGNÓSTICO ADECUADO TANTO DE INFRAESTRUCTURA COMO DE EQUIPAMIENTO, PRIORIZANDO AQUELLOS EESS, MÁS CRÍTICOS DE LAS RIS.
3	Unidad Ejecutora 1686	AUTOEVALUACIÓN	CULMINAR LAS ASISTENCIAS TÉCNICAS A LAS RIS, EN LO CONCERNIENTE A LA AUTOEVALUACIÓN., ASI COMO TAMBIÉN HACER EL SEGUIMIENTO DE LOS INFORMES DE AUTOEVALUACIÓN DE CADA ESTABLECIMIENTO DE SALUD
4	Unidad Ejecutora 1686	DÉFICIT EN AUDITORIAS	CULMINAR LAS ASISTENCIAS TÉCNICAS A LAS RIS, EN LO CONCERNIENTE A LAS LÍNEAS DE ACCIÓN CON MAYOR DEFICIENCIA COMO AUDITORIA: AUDITORIAS DE CASO, REALIZAR INFORMES DE SEGUIMIENTO A LAS RECOMENDACIONES REGISTRADAS EN LOS INFORMES DE AUDITORÍAS PROGRAMADAS, EVALUACIÓN DE REGISTRO DE HISTORIAS CLÍNICAS, ASI COMO REALIZAR EVALUACIONES DE ADHERENCIA AL USO DE LAS GUÍAS DE PRACTICA CLÍNICA Y PROYECTOS DE MEJORA CONTINUA DE LA CALIDAD.
5	Unidad Ejecutora 1686	INVESTIGACIÓN ENTOMOLÓGICA	IMPLEMENTAR LAS ACTIVIDADES DE INVESTIGACIÓN EN EL LABORATORIO DE ENTOMOLOGÍA
6	Unidad Ejecutora 1686	VIGILANCIA EPIDEMIOLÓGICA	DIFUSIÓN, IMPLEMENTACIÓN Y APLICACIÓN DE LAS ALERTAS EPIDEMIOLOGICAS A NIVEL DE LAS UNIDADES NOTIFICANTES
7	Unidad Ejecutora 1686	ANALISIS SITUACIONAL DE SALUD	ES DE PRIORIDAD INMEDIATA ES LA EDICIÓN Y PUBLICACIÓN VIRTUAL DEL ASIS DIRIS LIMA ESTE 2022 Y AVANCE DE LOS ASIS DISTRITALES 2022.
8	Unidad Ejecutora 1686	PRIORIDADES DE INVESTIGACIÓN	ESTA PENDIENTE LA PROPUESTA, APROBACIÓN Y DIFUSIÓN DE LAS PRIORIDADES DE INVESTIGACIÓN A NIVEL DE RIS /DISTRITOS. CONFORMACION DE LA RED DE INVESTIGACION INSTITUCIONAL DIRIS LE (RIS-HOSPITALES-IPRESS PRIVADAS).
9	Unidad Ejecutora 1686	IMPLEMENTACIÓN DEL PLAN DE MITIGACIÓN DE RIESGOS	ESTA PENDIENTE LAS ASISTENCIAS TÉCNICAS PARA LA IMPLEMENTACIÓN DEL PLAN DE MITIGACIÓN DE RIESGOS DE LOS ESTABLECIMIENTOS POR LAS SUPERVISIONES REALIZADAS POR PARTE DE SUSALUD. SEGUIMIENTO AL LEVANTAMIENTO DE OBSERVACIONES DE LOS PLANES DE MITIGACIÓN

			DE RIESGOS PRESENTADOS POR LAS IPRESS A SUSALUD.
10	Unidad Ejecutora 1686	CONVENIO CÁPITA	PREPARAR LA NEGOCIACIÓN DE INDICADORES EN EL MARCO DEL CONVENIO CÁPITA PARA EL PERÍODO 2023.
11	Unidad Ejecutora 1686	SISTEMA INFORMÁTICO DE LABORATORIO	IMPLEMENTAR UN SISTEMA INFORMÁTICO QUE INCLUYA LOS RESULTADOS DE LABORATORIO EN SU TOTALIDAD, A NIVEL DIRIS – LE.
12	Unidad Ejecutora 1686	UNIDADES TOMADORAS DE MUESTRAS	IMPLEMENTACIÓN DE LAS UNIDADES TOMADORAS DE MUESTRAS (UTM) EN LOS ESTABLECIMIENTOS DE SALUD.
13	Unidad Ejecutora 1686	COORDINACIONES CON PROCURADURIA	PROFUNDIZAR LAS COORDINACIONES CON LA PROCURADURÍA PÚBLICA DEL MINSA, PARA LA DEFENSA JURÍDICA DE LOS PROCESOS EN LOS QUE LA DIRIS-LE SEA PARTE INTERESADA.
14	Unidad Ejecutora 1686	MONITOREO DE ABASTECIMIENTO DE FARMACIAS	ADQUIRIR UN DOMINIO INFORMÁTICO QUE PERMITA MANTENER UN MONITOREO CONSTANTE DE LA SITUACIÓN DEL ABASTECIMIENTO EN LOS SERVICIOS DE FARMACIA DE LOS ESTABLECIMIENTOS DE SALUD, DISPONIBILIDAD, INGRESOS, SITUACIÓN DE LAS COMPRAS NACIONALES E INSTITUCIONALES A MEDIANO PLAZO
15	Unidad Ejecutora 1686	TEMPERATURA ADECUADA DE LOS FÁRMACOS	SERVICIO DE MANTENIMIENTO PREVENTIVO Y CORRECTIVO DE LOS AIRES ACONDICIONADOS DE LOS 81 SERVICIOS DE FARMACIA DE LOS ESTABLECIMIENTOS DE SALUD
16	Unidad Ejecutora 1686	INTEROPERABILIDAD DE APLICATIVOS INFORMÁTICOS	LA INTEROPERABILIDAD DE LOS APLICATIVOS INFORMÁTICOS DE GESTIÓN HOSPITALARIA CON REFCON (FASE DE PRODUCCIÓN) EN TODOS LOS HOSPITALES DE LA JURISDICCIÓN
17	Unidad Ejecutora 1686	IMPLEMENTACIÓN DE LA SIHCE	IMPLEMENTACIÓN DE LA SIHCE EN TODOS LOS EESS Y CON ACCESO A TODOS LOS PROFESIONALES DE LA SALUD.
18	Unidad Ejecutora 1686	RED DE ÁREA LOCAL	REORDENAMIENTO DEL CABLEADO EN LOS ESTABLECIMIENTOS DE SALUD Y EN LA SEDE CENTRAL DE LA DIRIS LIMA ESTE. A CORTO PLAZO
19	Unidad Ejecutora 1686	INDICE DE SEGURIDADA HOSPITALARIA ISH DE EESS	COORDINAR Y COMPROMETER A LAS OFICINAS DE PROYECTOS Y OFICINA DE INFRAESTRUCTURA, A FIN DE REALIZAR LOS ISH A LOS EE. SS PENDIENTES DE EJECUCIÓN SEGÚN PROGRAMACIÓN

*Son asuntos prioritarios que afectan o podrían afectar la gestión de la Entidad

3.2 Servicios Básicos en locales de la Unidad Ejecutora

3.2.1 Continuidad de los servicios públicos

N°	Servicios	Cantidad de servicios	# de recibos Emitidos	# de recibos Cancelados	# de recibos Pendientes
1	Agua	72	72	72	0
2	Energía eléctrica	89	89	89	0
3	Internet	1	1	1	0
4	Teléfono	1	1	1	0
5	Limpieza	0	0	0	0
6	Seguridad	1	1	1	0

Ver Anexo N° 1.1

3.2.2 Continuidad de los servicios públicos administrados por terceros

N°	Servicio	Cantidad de servicios	Cantidad de Entidades que brindan el servicio
1	Agua	72	6
2	Limpieza Pública	89	8
3	Gestión de Residuos Sólidos	1	1

Ver Anexo N° 1.2

3.3 Negociación colectiva

N°	Nombre de la organización sindical	Sedes o Región vinculada	Situación de la negociación colectiva que compromete uso presupuestal
1	SINDICATO UNIFICADO DE TRABAJADORES DE LAS REDES INTEGRADOS DE SALUD LIMA ESTE	DIRECCION DE REDES INTEGRADAS DE SALUD LIMA ESTE	PAGO DE BONO POR EL DÍA DE LA MADRE, DÍA DEL PADRE. INCREMENTO DEL SOPORTE NUTRICIONAL POR EL MONTO MENSUAL DE CUATROCIENTOS OCHENTA SOLES. DOTAR EL UNIFORME INSTITUCIONAL DE VERANO E INVIERNO. DOTAR EL UNIFORME DE FAENA. COMPENSACIÓN DE TIEMPO DE SERVICIOS PROGRAMAS PARA FORTALECER EL RECURSO HUMANO PRÓXIMO A JUBILARSE PAGO DE BONIFICACIÓN POR TIEMPO DE SERVICIOS LOS 25 - 30 Y 40 AÑOS DE SERVICIOS. PAGO DE SEPELIO Y LUTO CON PUNTUALIDAD. NOMBRAMIENTO DE LOS TRABAJADORES ADMINISTRATIVOS Y ASISTENCIALES ACTUALMENTE CONTRATADOS BAJO DIFERENTES MODALIDADES (TERCEROS, CAS, ETC.)

3.4 Instrumentos de gestión en proceso de elaboración o ejecución.

N°	Unidad Ejecutora[1]	Instrumento[2]	Meta y/o logro	Estado	Documento de sustento
1	Unidad Ejecutora 1686	CAP P	Cuadro de Asignación de Personal Provisional Bajo la Modalidad de Reordenamiento por Cambio de Denominación y Clasificación de Cargo	Aprobado	RD N° 109-2022-DG-DA-OGRH-OAJ-DIRIS-LE/MINSA
2	Unidad Ejecutora 1686	Manual de Operaciones	Documento técnico normativo de gestión organizacional que formaliza la estructura orgánica de la DIRIS	Aprobado	RM N°467-2017-MINSA APRUEBA CREACIÓN Y MOP DE LA DIRIS
3	Unidad Ejecutora 1686	Plan Operativo Institucional	Instrumento de gestión a corto plazo donde se definen las actividades que se llevarán a cabo en el periodo de un año, para el logro de objetivos institucionales.	Aprobado	RD N° 552-2021-DG-DMGS-DSAID-DEMID-DA-OPMGP-OAJ-DIRIS LE/MINA

[1]Detallar por Unidad Ejecutora de corresponder
[2]Instrumentos de gestión: Pueden considerarse los manuales, elaboración de proyectos administrativos, informes anuales, Reglamentos internos,

Convenios, documentos institucionales u otros pendientes que el titular entrante podrá ejecutar o dar continuidad en el nuevo periodo de gestión.

3.5 Conflictos sociales

N°	Conflicto social identificado	Ubicación	Acciones realizadas para solución del conflicto	Acciones pendientes
1	NO	-	-	-

3.6 Sistema Nacional de Archivo

3.6.1 Tipos de Sistema de Trámite de la Entidad

N°	Tipo de Sistema de Trámite de la entidad	SÍ/ NO (Elegir de acuerdo al sistema de trámite que usa la entidad)	Desde mes y año	Hasta mes y año (*)
1	Físico (documentos en soporte papel y con firmas manuscritas)	SI	01/1995	10/2022
2	Electrónico (documentos generados mediante el uso de firmas digitales, software, programas y otros en cumplimiento del modelo de gestión documental)	SI	10/2022	CONTINUA

(*) Cuando corresponda

N°	Sistema de Trámite de la entidad	SÍ/ NO
1	¿Su Sistema de Trámite Documentario cumple con la normativa del Modelo de Gestión Documental, de acuerdo Resolución de Secretaría de Gobierno Digital N°001-2017-PCM/SEGDI?	NO

3.6.2 Instrumentos normativos vigentes de los procesos del Sistema de Trámite Documentario, Sistema de Archivos y Sistema de Gestión Documental de la entidad

N°	Nombre de los instrumentos normativos vigentes[1]	Marco del proceso[2]	Enlace Web para su visualización	Fecha de aprobación
1	**Directiva Administrativa que establece los procedimientos de Tramite Documentario**	Sistema de Trámite documentario	http://www.dirislimaeste.gob.pe/Normas.asp?mes=0	25/02/2022

[1]Listar los Instrumentos normativos vigentes para la gestión documental de la entidad, de la mesa de partes, de la generación de expedientes, del archivo y otros. Debe considerar: Tipo de dispositivo[3] + Documento y número con en el cual se aprueba el instrumento normativo. Ej. Directiva N°xx, aprobado con Resolución N°xx

[2]Marco del proceso: Sistema de Trámite documentario (mesa de partes: tradicional o mixta); Sistema de archivos; Sistema de Gestión Documental (emisión, recepción, despacho, archivo (entorno digital))

Nota:

Sistema de Trámite Documentario comprende los procesos de recepción, distribución, mensajería

Sistema de Archivos comprende los procesos y procedimientos de organización, descripción, valoración, transferencia, eliminación, conservación y servicio archivístico

Sistema de Gestión Documental comprende los procesos de emisión, recepción, despacho y archivo en un entorno digital

[3]Tipo de dispositivo: Directiva, Lineamiento, protocolo, procedimiento, guía, manual, instructivo u otros

3.6.3 Cumplimiento normativo y actividades en el marco del Sistema Nacional de Archivos

Adjuntar Anexo N°2.1 (Cumplimiento normativo y actividades de la entidad en el marco del Sistema Nacional de Archivos para Gobierno Nacional, Regional y Local) e incluir adjuntar **Anexo N°2.2** (Cumplimiento normativo y actividades del archivo regional en el marco del Sistema Nacional de Archivos (Solo para Gobierno Regional)

El formato debe ser llenado por el personal del Archivo de Gestión, Archivo Central o Archivo Desconcentrado, respecto a la documentación que custodia en el nivel de archivo que se encuentre dentro de la entidad, la información deberá ser registrada independientemente por cada nivel de archivo.

El personal del Archivo Periférico podrá registrar información, solo si cumple con lo dispuesto en la tercera disposición de la Directiva N° 009-2019-AGN/DDPA "Norma para la administración de Archivos en la Entidad pública".

3.6.4 Documentos que se custodian en los archivos que integran el Sistema de Archivos de la entidad

Adjuntar Anexo N°3.1 (Gobierno Nacional, Regional, Local) e incluir **adjuntar Anexo N°3.2** (solo para Gobiernos Regionales).

3 ANEXO B: INFORME DE RENDICIÓN DE CUENTAS DE TITULARES

4 ANEXOS OTROS

Anexo 1: Servicios Básicos (Anexo 1.1 y Anexo 1.2)
Anexo 2: Cumplimiento normativo y actividades del Archivo Regional en el marco del Sistema Nacional de Archivos (Anexo 2.1 o Anexo 2.2)

Anexo 3: Documentos que se custodian en los archivos que integran el Sistema de Archivos de la entidad (Anexo 3.1 o Anexo 3.2)

ENTIDADES
SECCIÓN I
SISTEMAS ADMINISTRATIVOS

SISTEMA ADMINISTRATIVO DE DEFENSA JURÍDICA DE ESTADO
ANEXO N° 11.1
CANTIDAD TOTAL DE OTROS PROCESOS

Nombre de la entidad : DIRECCIÓN DE REDES INTEGRADAS DE SALUD LIMA ESTE
Departamento - Provincia - Distrito : LIMA - LIMA - EL AGUSTINO

Titular de la entidad : MAX BENDEZÚ JAIME
Cargo : DIRECTOR GENERAL
Periodo en el cargo : 7 MESES
Fecha de corte : 10 DE DICIEMBRE DEL 2022

RELACIÓN DE INVESTIGACIONES O PROCESOS PENALES DERIVADOS DE INFORMES DE CONTROL O AUDITORÍAS (1)		
Cantidad total de Investigaciones en el Ministerio Público (2)	Cantidad total de procesos penales en el Poder Judicial (3)	Cantidad total de carga procesal (SUMA DE A+B)

(1) El presente formato esta orientado a recopilar información en forma total y/o acumulada.
(2) Precisar la cantidad total y/o acumulada del total de investigaciones en giro que derivaron de informes control o auditorías.
(3) Precisar la cantidad total y/o acumulada del total de procesos penales en giro que derivaron de informes control o auditorías.

PROCESOS JUDICIALIZADOS PARA RECUPERACIÓN JUDICIAL DE BIENES INMUEBLES (1)	CANTIDAD
Cantidad total de procesos judiciales en trámite	
Cantidad total de procesos judiciales en ejecución	
Cantidad total de procesos judiciales con programación de diligencia de lanzamiento y/o desalojo	

(1) El presente formato esta orientado a recopilar la información en forma total y/o acumulada

PROCEDIMIENTOS ADMINISTRATIVOS DE RECUPERACIÓN EXTRAJUDICIAL DE BIENES INMUEBLES (1)	CANTIDAD
Cantidad total de procedimientos administrativos en trámite	
Cantidad total de procedimientos administrativos con programación de diligencia de lanzamiento y/o desalojo	

(1) El presente formato esta orientado a recopilar la información en forma total y/o acumulada

TOTAL DE EMBARGOS EJECUTADOS (1)	CANTIDAD
Embargos ejecutados	

Comentario.- En caso de no ser aplicable el presente anexo, consignar lo siguiente:

Justificación de N/A del Anexo (1)	Sustento (2)
N/A: No aplica	A cargo de la Procuraduría Pública del Ministerio de Salud (Artículo 27° del Decreto Legislativo N° 1326 - Decreto Legislativo que Reestructura el Sistema Administrativo de Defensa Jurídica del Estado y crea la Procuraduría General del Estado, concordado con los Artículos 5° Numeral 04, 25° y 26° del Reglamento de Organización y Funciones (ROF) del Ministerio de Salud, aprobado mediante Decreto Supremo N° 008-2017-SA)

N/A: No aplica
(1) Desarrollar la justificación del porque no aplica registrar información en el anexo, de corresponder.
(2) Colocar el nombre del documento de sustento, de corresponder.

MINISTERIO DE SALUD
Dirección de Redes Integradas de Salud Lima Este
Abog. JESUS ROLANDO GOMEZ BENDEZU
RESPONSABLE DEL SISTEMA
VISTO DEL RESPONSABLE DEL SISTEMA ADMINISTRATIVO

MINISTERIO DE SALUD
DIRECCIÓN DE REDES INTEGRADAS DE SALUD DIRIS LIMA ESTE
M C Max Bendezu Jaime
CMP 52506 RNE 35008
DIRECTOR GENERAL
FIRMA DEL FUNCIONARIO RESPONSABLE / TITULAR DE LA UE

ENTIDADES
SECCIÓN I
SISTEMAS ADMINISTRATIVOS

SISTEMA ADMINISTRATIVO DE DEFENSA JURÍDICA DE ESTADO
ANEXO N° 11.2
CASOS EMBLEMÁTICOS Y DE CASOS CON MONTOS MAYORES O IGUALES A 50 UIT

Nombre de la entidad : DIRECCIÓN DE REDES INTEGRADAS DE SALUD LIMA ESTE
Departamento - Provincia - Distrito : LIMA - LIMA - EL AGUSTINO

Titular de la entidad : MAX BENDEZÚ JAIME
Cargo : DIRECTOR GENERAL
Periodo en el cargo : 7 MESES
Fecha de corte : 10 DE DICIEMBRE DEL 2022

Cantidad Total de Casos Emblemáticos	

N° de Carpeta Fiscal, Expediente Judicial u otro tipo de Expediente	Órgano Fiscal/Jurisdiccional/ otros (2)	Distrito Fiscal/Distrito Judicial/similares	Sujeto Procesal (3)	Naturaleza/ Especialidad (4)	Materia/ Delitos (5)	Fecha del Auto Admisorio/ Fecha de Inicio de Diligencias Preliminares/otros similares	Estadio Procesal (6)	Pretensión Económica S/. (7)	Monto establecido en la Sentencia S/.	Monto pagado por el Estado S/.	Monto pendiente de pago por el Estado S/.	Monto cobrado por el Estado S/.	Monto pendiente de cobro por el Estado S/.	Cantidad total de personas investigadas/procesadas/demandadas en cada caso emblemático (8)
N/A														

Se clasifica como emblemático:
1.1. Cuando los efectos de la investigación, proceso o delitos tengan una gran repercusión o impacto a nivel local, regional o nacional, o cuando los hechos den lugar a un proceso de complejo que involucre gran número de demandados, demandantes, investigados, procesados, así como, el desarrollo de numerosas diligencias.
1.2. Incluir dentro de los casos emblemáticos, aquellos que involucren pretensiones económicas superiores a 50 UIT.
1.3. Las investigaciones o procesos judiciales que tenga en su dominio contra ex-Alcaldes, ex-Gobernadores Regionales y ex-funcionarios públicos, o contra los actuales Alcaldes, Gobernadores y funcionarios públicos de la entidad

(1) El presente formato esta orientado a recopilar información por cada caso emblemático (en las diferentes especialidades o materias que conoce la procuraduría pública).
Se clasifica como emblemático:
1.1. Cuando los efectos de la investigación, proceso o delitos tengan una gran repercusión o impacto a nivel local, regional o nacional, o cuando los hechos den lugar a un proceso complejo que involucre gran número de demandados, demandantes, investigados, procesados, así como, el desarrollo de numerosas diligencias.
1.2. Incluir dentro de los casos emblemáticos, aquellos que involucren pretensiones económicas superiores a 50 UIT.
1.3. Las investigaciones o procesos judiciales que tenga en su dominio contra ex-Alcaldes, ex-Gobernadores Regionales y ex-funcionarios públicos, o contra los actuales Alcaldes, Gobernadores y funcionarios públicos de la gestión saliente.

(2) Precisar el órgano fiscal, jurisdiccional, árbitro y otros que tiene a cargo el caso.
(3) Situación jurídica de la entidad en el caso o proceso (denunciante, denunciado, demandado, demandante, agraviado, actor civil, tercero civil y otros)
(4) Precisar en cada caso emblemático su naturaleza o especialidad (penal, civil, laboral, contencioso administrativo y otros)
(5) Precisar en cada caso emblemático la materia o delitos (beneficios sociales, responsabilidad contractual, reinvindicación, usurpación, daños, apropiación ilícita y otros)
(6) Precisar si el caso emblemático se encuentra en trámite, apelación o ejecución
(7) Precisar la pretensión económica total del caso emblemático (presentada por el Estado o por la parte contraria). Consignar información solo cuando la pretensión sea económica.
(8) Precisar solo el número total de personas investigadas, procesadas, demandadas o demandantes, por cada caso emblemático.

Comentario.- En caso de no ser aplicable el presente anexo, consignar lo siguiente:

Justificación de N/A del Anexo	Sustento
N/A	A cargo de la Procuraduría Pública del Ministerio de Salud (Artículo 27° del Decreto Legislativo N° 1326 - Decreto Legislativo que Reestructura el Sistema Administrativo de Defensa Jurídica del Estado y crea la Procuraduría General del Estado, concordado con los Artículos 5° Numeral 04, 25° y 26° del Reglamento de Organización y Funciones (ROF) del Ministerio de Salud, aprobado mediante Decreto Supremo N° 008-2017-SA)

MINISTERIO DE SALUD
Dirección de Redes Integradas de Salud Lima Este
VISTO DEL RESPONSABLE DEL SISTEMA
Abog. JESUS ROLANDO GOMEZ BENDEZU
JEFE DE LA OFICINA DE ASESORÍA JURÍDICA

MINISTERIO DE SALUD
DIRECCIÓN DE REDES INTEGRADAS DE SALUD DIRIS LIMA ESTE
M.C. Max Bendezu Jaime
CMP 32908
FIRMA DEL FUNCIONARIO RESPONSABLE/ TITULAR DE DIRECTOR GENERAL

ANEXO 12

SECCIÓN II
INDICADORES DE EFICACIA Y OTROS RELACIONADOS A LA ENTIDAD DEL INFORME DE RENDICIÓN DE CUENTAS DE TITULARES

UE 1686 - DIRECCIÓN DE REDES INTEGRADAS LIMA ESTE
LIMA - LIMA - EL AGUSTINO

TITULAR DE LA ENTIDAD : MAX BENDEZÚ JAIME
CARGO : DIRECTOR GENERAL
PERIODO EN EL CARGO : AL 10/12/2022

LA DIRECCIÓN DE REDES INTEGRADAS LIMA ESTE HA DETERMINADO LOS SIGUIENTES INDICADORES RELACIONADOS CON LA ENTIDAD Y SU ENTORNO; ASI COMO, CON BIENES Y SERVICIOS PÚBLICOS QUE BRINDA:

N°	Nombre del Indicador	Unidad de Medida	2015[1]	2016[1]	2017[1]	2018[1]	2019[1]	2020[1]	2021[1]	2022[1]	Sentido esperado del indicador	Sector del Indicador	Ámbito Territorial del Indicador	Fórmula del Indicador	Fuente URL / Documento	Observaciones
	A	B	C								D	E	F	G	H	I
1	Prevalencia de anemia en niñas y niños de 6 a 35 meses de edad	Porcentaje	-	-	-	41.8%	46.1%	37.0 %	32.4 %	28.3 %	descendente	Salud	Nacional	Número de niños y niñas de seis a treinta y cinco meses con anemia/ Número de niños y niñas de seis a treinta y cinco meses evaluados	HIS	Datos desde el 2018
2	Prevalencia de desnutrición crónica en niñas y niños menores de 5 años de edad	Porcentaje	-	-	-	7.6%	7.7%	10.1%	7.5%	7.3%	descendente	Salud	Nacional	Número de niños menores de 5 años de edad con desnutrición crónica según patrón OMS/ Total de niños menores de 5 años de edad evaluados con medida de talla	CENAN-INS	Datos desde el 2018
3	Tasa de Mortalidad Neonatal x 1000 nacidos vivos	Tasa	-	-	-	8.1	6.0	7.7	3.7	3.7	descendente	Salud	Nacional	Número de RN fallecidos en un periodo de tiempo/ Número de todos los RN en el mismo periodo de tiempo	SINADEF CNV	Datos desde el 2018
4	Razón de Mortalidad Materna x 100 mil nacidos vivos	Razón	-	-	-	116.1	76	115	183	117	descendente	Salud	Nacional	Número de Muertes Maternas/ Nacidos vivos	NOTIWEB CNV	Datos desde el 2018
5	Proporción de embarazo en adolescentes	Porcentaje	-	-	-	6.0	5.5	5.3	4.9	4.9	descendente	Salud	Nacional	Número de gestantes adolescentes/ Número de adolescentes mujeres de 12 a 17 años (población total) x 100	HIS	Datos desde el 2018
6	Tasa de Mortalidad por cáncer x 100 mil habitantes	Tasa	-	-	-	19580.3	22652.6	12690.6	3288.8	2147.9	descendente	Salud	Nacional	Número de defunciones por cáncer en un año/ Número de defunciones en ese año	SINADEF	Datos desde el 2018
7	Tasa de Mortalidad de tuberculosis x 100 mil habitantes	Tasa	-	-	-	8.13	10.61	6.11	2.10	1.35	descendente	Salud	Nacional	Número de muertes por tuberculosis/ Población total	SINADEF Población MINSA	Datos desde el 2018

La información registrada en la Sección II del Informe de Rendición de Cuentas de Titulares tiene carácter de declaración jurada.

Código: 123456

Fecha de Aprobación: 10/12/2022 00:00 a.m.

ANEXO 12

SECCIÓN II
INDICADORES DE EFICACIA Y OTROS RELACIONADOS A LA ENTIDAD DEL INFORME DE RENDICIÓN DE CUENTAS DE TITULARES

UE 1686 - DIRECCIÓN DE REDES INTEGRADAS LIMA ESTE
LIMA - LIMA - EL AGUSTINO

8	Tasa de Sífilis congénita x 1000 nacidos vivos	Tasa	-	-	-	2.40	2.20	1.81	1.73	2.05	descendente	Salud	Nacional	Número de casos nuevos Notificados de sífilis congénita en el periodo/ Número de todos los nacidos vivos en el mismo periodo de tiempo	HIS CNV	Datos desde el 2018

[1]Se muestra el valor del indicador en un periodo de 8 años.

La información registrada en la Sección II del Informe de Rendición de Cuentas de Titulares tiene carácter de declaración jurada.

Leyenda:
(A) Enunciado corto, concreto y auto explicativo, vinculado con el objetivo, acción o servicio público que brinda cada Entidad. El nombre del indicador debe contener tres elementos:
(Nombre del indicador = Parámetro de medición + Sujeto + Característica)
(B) Magnitud de referencia que permite cuantificar al indicador (Ej.: porcentaje, número, índice, tasa,cantidad, promedio, etc).
(C) Valor del indicador expresado en números.
(D) Orientación dónde debe tender el indicador, es decir, si el sentido esperado es ascendente o descendente.
(E) Corresponde a la clasificación en Agricultura, Ambiente, Transporte, Educación, Vivienda, Salud, Trabajo, Producción, Energía y otros.
(F) Abarca el territorio donde se encuentran los usuarios del servicio o producto que brinda la entidad.
Indica los niveles territoriales para los que está disponible el indicador: nacional, regional, provincial o distrital.
(G Expresión algebraica del indicador, se refiere a la explicación de la forma en que se relacionan las variables.
(H) Fuente: proporciona la información a partir de la cual se obtiene la información o valor del indicador
Interna: dependencia o unidad responsable de generar o proporcionar la información.
Externa: nombre de la entidad que genera bases de datos, estadísticas oficiales, documentos oficiales u otros.
URL: corresponde al enlace o dirección determinada de internet.
Documento
(I) Información referida al registro de los campos anteriores.

MINISTERIO DE SALUD
DIRECCIÓN DE REDES INTEGRADAS DE SALUD DIRIS LIMA ESTE

M C. Max Bendezu Jaime
CMP 57506 RNE 35008
DIRECTOR GENERAL

MINISTERIO DE SALUD - DIRIS LIMA ESTE - V°B°

FIRMA DEL RESPONSABLE DE LA UE / FUNCIONARIO RESPONSABLE

NOMBRES Y APELLIDOS: MAX BENDEZU JAIME

CARGO: DIRECTOR GENERAL

La información registrada en la Sección II del Informe de Rendición de Cuentas de Titulares tiene carácter de declaración jurada.

Código: 123456

Fecha de Aprobación: 10/12/2022 00:00 a.m.

ANEXO 13

SECCIÓN III
RELACIÓN DE SERVICIOS PÚBLICOS QUE BRINDA LA ENTIDAD DEL INFORME DE RENDICIÓN DE CUENTAS DE TITULARES

UE 1686 - DIRECCIÓN DE REDES INTEGRADAS DE SALUD LIMA ESTE
LIMA - LIMA - EL AGUSTINO

TITULAR DE LA ENTIDAD : MAX BENDEZÚ JAIME
CARGO : DIRECTOR GENERAL
PERIODO EN EL CARGO : DEL 27/10/2022 AL 10/12/2022

LA DIRECCIÓN DE REDES INTEGRADAS LIMA ESTE EN CUMPLIMIENTO DE SUS FUNCIONES Y ATRIBUCIONES BRINDA LOS SIGUIENTES BIENES Y SERVICIOS PÚBLICOS:

Nº	Unidad Ejecutora	Sector del servicio público	Grupo	Servicios Públicos	Descripción del Servicio	Tipo de Servicio público	Condición
	UE	(B)	(C)	(D)	(E)	(F)	(G)
1	DIRECCIÓN DE REDES INTEGRADAS DE SALUD LIMA ESTE	Salud	ATENCION MEDICA BASICA	3033315 ATENCION DE OTRAS ENFERMEDADES PREVALENTES	5000031 BRINDAR ATENCION A OTRAS ENFERMEDADES PREVALENTES	SERVICIO	Aplica
2	DIRECCIÓN DE REDES INTEGRADAS DE SALUD LIMA ESTE	Salud	ATENCION MEDICA BASICA	3033414 ATENCION DE NIÑOS Y NIÑAS CON PARASITOSIS INTESTINAL	5000035 ATENDER A NIÑOS Y NIÑAS CON DIAGNOSTICO DE PARASITOSIS INTESTINAL	SERVICIO	Aplica
3	DIRECCIÓN DE REDES INTEGRADAS DE SALUD LIMA ESTE	Salud	ATENCION MEDICA BASICA	3033172 ATENCION PRENATAL REENFOCADA	5000037 BRINDAR ATENCION PRENATAL REENFOCADA	SERVICIO	Aplica
4	DIRECCIÓN DE REDES INTEGRADAS DE SALUD LIMA ESTE	Salud	ATENCION MEDICA BASICA	3033305 ATENCION DEL RECIEN NACIDO NORMAL	5000053 ATENDER AL RECIEN NACIDO NORMAL	SERVICIO	Aplica
5	DIRECCIÓN DE REDES INTEGRADAS DE SALUD LIMA ESTE	Salud	ATENCION MEDICA BASICA	3000612 SINTOMATICOS RESPIRATORIOS CON DESPISTAJE DE TUBERCULOSIS	5004436 DESPISTAJE DE TUBERCULOSIS EN SINTOMATICOS RESPIRATORIOS	SERVICIO	Aplica
6	DIRECCIÓN DE REDES INTEGRADAS DE SALUD LIMA ESTE	Salud	ATENCION MEDICA BASICA	3043969 PERSONAS DIAGNOSTICADAS CON VIH/SIDA QUE ACUDEN A LOS SERVICIOS Y RECIBEN ATENCION INTEGRAL	5000079 BRINDAR ATENCION INTEGRAL A PERSONAS CON DIAGNOSTICO DE VIH QUE ACUDEN A LOS SERVICIOS	SERVICIO	Aplica
7	DIRECCIÓN DE REDES INTEGRADAS DE SALUD LIMA ESTE	Salud	ATENCION MEDICA BASICA	3043983 DIAGNOSTICO Y TRATAMIENTO DE ENFERMEDADES METAXENICAS	5000093 EVALUACION, DIAGNOSTICO Y TRATAMIENTO DE ENFERMEDADES METAXENICAS	SERVICIO	Aplica
8	DIRECCIÓN DE REDES INTEGRADAS DE SALUD LIMA ESTE	Salud	ATENCION MEDICA BASICA	3043984 DIAGNOSTICO Y TRATAMIENTO DE CASOS DE ENFERMEDADES ZOONOTICAS	5000094 EVALUACION, DIAGNOSTICO Y TRATAMIENTO DE CASOS DE ENFERMEDADES ZOONOTICAS	SERVICIO	Aplica
9	DIRECCIÓN DE REDES INTEGRADAS DE SALUD LIMA ESTE	Salud	ATENCION MEDICA ESPECIALIZADA	3000013 TAMIZAJE Y DIAGNOSTICO DE PACIENTES CON ERRORES REFRACTIVOS	5000111 EXAMENES DE TAMIZAJE Y DIAGNOSTICO DE PERSONAS CON ERRORES REFRACTIVOS	SERVICIO	Aplica
10	DIRECCIÓN DE REDES INTEGRADAS DE SALUD LIMA ESTE	Salud	ATENCION MEDICA ESPECIALIZADA	3000015 VALORACION CLINICA Y TAMIZAJE LABORATORIAL DE ENFERMEDADES CRONICAS NO TRANSMISIBLES	5000113 EVALUACION CLINICA Y TAMIZAJE LABORATORIAL DE PERSONAS CON RIESGO DE PADECER ENFERMEDADES CRONICAS NO TRANSMISIBLES	SERVICIO	Aplica
11	DIRECCIÓN DE REDES INTEGRADAS DE SALUD LIMA ESTE	Salud	ATENCION MEDICA ESPECIALIZADA	3000017 TRATAMIENTO Y CONTROL DE PERSONAS CON DIABETES	5000115 BRINDAR TRATAMIENTO A PERSONAS CON DIAGNOSTICO DE DIABETES MELLITUS	SERVICIO	Aplica

MINISTERIO DE SALUD DIRIS LIMA ESTE

MINISTERIO DE SALUD Dirección de Planeamiento y Modernización de la Gestión

La información registrada en la Sección III del Informe de Rendición de Cuentas de Titulares tiene carácter de declaración jurada

Código:

Fecha de Aprobación: 10/12/2022 : a.m.

ANEXO 13

SECCIÓN III
RELACIÓN DE SERVICIOS PÚBLICOS QUE BRINDA LA ENTIDAD DEL INFORME DE RENDICIÓN DE CUENTAS DE TITULARES

UE 1686 - DIRECCIÓN DE REDES INTEGRADAS DE SALUD LIMA ESTE
LIMA - LIMA - EL AGUSTINO

12	DIRECCIÓN DE REDES INTEGRADAS DE SALUD LIMA ESTE	Salud	ATENCION MEDICA BASICA	3000681 ATENCION ESTOMATOLOGICA RECUPERATIVA	5006276 ATENCION ESTOMATOLOGICA RECUPERATIVA BASICA	SERVICIO	Aplica
13	DIRECCIÓN DE REDES INTEGRADAS DE SALUD LIMA ESTE	Salud	ATENCION MEDICA BASICA	3000004 MUJER TAMIZADA EN CANCER DE CUELLO UTERINO	5006002 TAMIZAJE CON PAPANICOLAOU PARA DETECCION DE CANCER DE CUELLO UTERINO	SERVICIO	Aplica
14	DIRECCIÓN DE REDES INTEGRADAS DE SALUD LIMA ESTE	Salud	ATENCION MEDICA BASICA	3000683 NIÑA PROTEGIDA CON VACUNA VPH	5005137 PROTEGER A LA NIÑA CON APLICACION DE VACUNA VPH	SERVICIO	Aplica
15	DIRECCIÓN DE REDES INTEGRADAS DE SALUD LIMA ESTE	Salud	ATENCION MEDICA BASICA	3000686 ATENCION DE LA EMERGENCIA O URGENCIA EN ESTABLECIMIENTO DE SALUD	5005902 ATENCION DE LA EMERGENCIA Y URGENCIA BASICA	SERVICIO	Aplica
16	DIRECCIÓN DE REDES INTEGRADAS DE SALUD LIMA ESTE	Salud	ATENCION MEDICA ESPECIALIZADA	3000689 PERSONA CON DISCAPACIDAD CERTIFICADA EN ESTABLECIMIENTOS DE SALUD	5005153 CERTIFICACION DE DISCAPACIDAD	SERVICIO	Aplica
17	DIRECCIÓN DE REDES INTEGRADAS DE SALUD LIMA ESTE	Salud	ATENCION MEDICA BASICA	3000698 PERSONAS CON TRASTORNOS MENTALES Y PROBLEMAS PSICOSOCIALES DETECTADAS	5005188 TAMIZAJE DE PERSONAS CON TRASTORNOS MENTALES Y PROBLEMAS PSICOSOCIALES	SERVICIO	Aplica
18	DIRECCIÓN DE REDES INTEGRADAS DE SALUD LIMA ESTE	Salud	ATENCION MEDICA ESPECIALIZADA	3000702 PERSONAS CON TRASTORNOS Y SINDROMES PSICOTICOS TRATADAS OPORTUNAMENTE	5005195 TRATAMIENTO AMBULATORIO DE PERSONAS CON SINDROME O TRASTORNO PSICOTICO	SERVICIO	Aplica
19	DIRECCIÓN DE REDES INTEGRADAS DE SALUD LIMA ESTE	Salud	ATENCION MEDICA BASICA	3033254 NIÑOS Y NIÑAS CON VACUNA COMPLETA	5000017 APLICACION DE VACUNAS COMPLETAS	SERVICIO	Aplica
20	DIRECCIÓN DE REDES INTEGRADAS DE SALUD LIMA ESTE	Salud	ATENCION MEDICA BASICA	3033255 NIÑOS Y NIÑAS CON CRED COMPLETO SEGUN EDAD	5000018 ATENCION A NIÑOS CON CRECIMIENTO Y DESARROLLO - CRED COMPLETO PARA SU EDAD	SERVICIO	Aplica
21	DIRECCIÓN DE REDES INTEGRADAS DE SALUD LIMA ESTE	Salud	ATENCION MEDICA BASICA	3033255 NIÑOS Y NIÑAS CON CRED COMPLETO SEGUN EDAD	5000019 ADMINISTRAR SUPLEMENTO DE HIERRO Y VITAMINA A	SERVICIO	Aplica

Leyenda:

(A)Unidad Ejecutora: Nombre de unidad ejecutora

(B)Sector del servicio público: Agrupación de clasificaciones de Entidades basado en Clasificador Funcional del Sector Público aprobado por Decreto Supremo Nº068-2008-EF y clasificaciones internas del equipo de la SPI-CGR.

(C)Grupo: Agrupación de Servicios Públicos por criterios de familiaridad entre sus finalidades.

(D)Servicios Públicos: Servicios que se entregan a la población en el marco de los objetivos funcionales de la Entidad. Actividad del Producto correspondiente a una categoría presupuestal (estructura/cadena programática) o Acción Estratégica de los Planes Estratégicos, Operativos o de Desarrollo Concertado, o Servicios Públicos definidos por la SPI-CGR.

(E)Descripción del Servicio: Especificación del servicio público en base al objetivo misional de la Entidad.

(F)Tipo de servicio público: Puede ser bien, servicio o de regulación.

(G)Condición: Estado situacional del servicio público.

MINISTERIO DE SALUD — DIRECCIÓN DE REDES INTEGRADAS DE SALUD DRIS LIMA ESTE

M C Max Bendezu Jaime
CMP 52596 RNE 35008
DIRECTOR GENERAL

FIRMA DEL TITULAR DE LA UE / TITULAR DE LA ENTIDAD

NOMBRES Y APELLIDOS:MAX BENDEZU JAIME

CARGO: DIRECTOR GENERAL

La información registrada en la Sección III del Informe de Rendición de Cuentas de Titulares tiene carácter de declaración jurada

Código:

Fecha de Aprobación: 10/12/2022 : a.m.

ANEXO 14

SECCIÓN IV
RESULTADOS DE LA GESTIÓN DEL TITULAR POR CADA SERVICIO PÚBLICO
DEL INFORME DE RENDICIÓN DE CUENTAS DE TITULARES

UE 1686 - DIRECCIÓN DE REDES INTEGRADAS DE SALUD LIMA ESTE
LIMA - LIMA - EL AGUSTINO

TITULAR DE LA ENTIDAD	:	MAX BENDEZÚ JAIME
CARGO	:	DIRECTOR GENERAL
PERIODO EN EL CARGO	:	AL 10/12/2022

UNIDAD EJECUTORA		UE 1686 - DIRECCIÓN DE REDES INTEGRADAS LIMA ESTE
SECTOR 01:		[SALUD]
GRUPO 01.01:		[ATENCION MEDICA BASICA]
SERVICIO:	01.01.01	[3033315 ATENCION DE OTRAS ENFERMEDADES PREVALENTES]

1. ¿Qué decisiones ha tomado en el período en el cargo para incrementar la cobertura en el servicio *[BRINDAR ATENCION A OTRAS ENFERMEDADES PREVALENTES]*?

1.1. Estado en que se encontró el servicio publico
Se encontró una disminución de casos tratados debido a la emergencia sanitaria de la COVID 19
1.2. Principales indicadores
Carga masiva de pacientes atendidos por consulta ambulatoria, trayendo consigo recarga laboral en los EE.SS
1.3. Medidas adoptadas
Fortalecimiento de las atenciones, suplementación preventiva y terapéutica que incluye la contratación de recursos humanos (médicos, enfermeras y nutricionistas
1.4. Resultados logrados en la población
Se trataron 2,955 casos de niños con SOBA/ Asma alcanzando un 81 % de lo programado.
1.5. Limitaciones y dificultades
Brechas en infraestructura
Brechas en Recursos Humanos

Se declara haber respondido considerando los siguientes aspectos:

1.1. Estado en que se encontró el servicio publico
SI
1.2. Principales indicadores
SI
1.3. Medidas adoptadas
SI
1.4. Resultados logrados en la población
SI
1.5. Limitaciones y dificultades
SI

2. ¿Qué decisiones ha tomado en el período en el cargo para lograr eficiencia en la provisión del servicio *[ATENCION DE OTRAS ENFERMEDADES PREVALENTES]*?

2.1. Mejora de procesos (reducción de pasos en el proceso)
Implementación del triaje diferenciado.
2.2. Reducción de tiempos
Priorización de las AO
2.3. Reducción de costos
Subvencionados por SIS
2.4. Atención oportuna a la población
Captación mediante campañas de extramurales

Se declara haber respondido considerando los siguientes aspectos:

2.1. Mejora de procesos (reducción de pasos en el proceso)
SI

La información registrada en la Sección IV del Informe de Rendición de Cuentas de Titulares tiene carácter de declaración jurada

Código: 123456

Fecha de Aprobación: 10/12/2022 00:00 a.m.

ANEXO 14

SECCIÓN IV
RESULTADOS DE LA GESTIÓN DEL TITULAR POR CADA SERVICIO PÚBLICO DEL INFORME DE RENDICIÓN DE CUENTAS DE TITULARES

UE 1686 - DIRECCIÓN DE REDES INTEGRADAS DE SALUD LIMA ESTE
LIMA - LIMA - EL AGUSTINO

2.2. Reducción de tiempos
SI
2.3. Reducción de costos
SI
2.4. Atención oportuna a la población
SI

3. ¿Qué decisiones ha tomado en el período en el cargo para incrementar la calidad en el servicio *[ATENCION DE OTRAS ENFERMEDADES PREVALENTES]*?

3.1. Estado de la calidad del servicio al iniciar la gestión
Deficiente por la emergencia sanitaria
3.2. Medidas adoptadas
Fortalecimiento con RR.HH
3.3. Estado de la calidad del servicio al finalizar la gestión
Fortalecimiento de la calidad del servicio

Se declara haber respondido considerando los siguientes aspectos:
3.1. Estado de la calidad del servicio al iniciar la gestión
SI
3.2. Medidas adoptadas
SI
3.3. Estado de la calidad del servicio al finalizar la gestión
SI

4. ¿Qué decisiones ha tomado para que la provisión del servicio *[ATENCION DE OTRAS ENFERMEDADES PREVALENTES]* resuelva el problema de la población (eficacia) durante el periodo en el cargo?

4.1. Objetivos establecidos al inicio de la gestión
Se ha gestionado la provisión de insumos para cubrir la brecha
4.2. Objetivos logrados al final de la gestión
Cubrir la brecha en 81%

Se declara haber respondido considerando los siguientes aspectos:
4.1. Objetivos establecidos al inicio de la gestión
SI
4.2. Objetivos logrados al final de la gestión
SI

5. ¿Qué decisiones ha tomado para que el servicio *[ATENCION DE OTRAS ENFERMEDADES PREVALENTES]* se entregue con oportunidad durante el periodo en el cargo?

5.1. La situación de entrega del servicio al iniciar la gestión
Se logró fortalecer los servicios y las estrategias sanitarias con Recursos Humanos y Bienes y Servicios
5.2. Medidas Adoptadas para brindar un servicio oportuno
Fortalecimiento de Recursos Humanos, Infraestructura, equipamiento y mas
5.3. La situación de entrega del servicio a finalizar la gestión
Condiciones favorables, la continuidad de los servicios basicos

Se declara haber respondido considerando los siguientes aspectos:
5.1. La situación de entrega del servicio al iniciar la gestión
SI

La información registrada en la Sección IV del Informe de Rendición de Cuentas de Titulares tiene carácter de declaración jurada

ANEXO 14

SECCIÓN IV
RESULTADOS DE LA GESTIÓN DEL TITULAR POR CADA SERVICIO PÚBLICO DEL INFORME DE RENDICIÓN DE CUENTAS DE TITULARES

UE 1686 - DIRECCIÓN DE REDES INTEGRADAS DE SALUD LIMA ESTE
LIMA - LIMA - EL AGUSTINO

5.2. Medidas Adoptadas para brindar un servicio oportuno
SI

5.3. La situación de entrega del servicio a finalizar la gestión
SI

6. ¿Qué decisiones ha tomado en el periodo a cargo para asegurar el uso adecuado de recursos financieros (economía) en la gestión del servicio *[ATENCION DE OTRAS ENFERMEDADES PREVALENTES]*?

6.1. Situación de los recursos financieros al iniciar la gestión
Cuenta con financiamiento

6.2. Medidas adoptadas para el uso adecuado de los recursos financieros
Se ha priorizado los Recursos Humanos, Equipamientos e insumos

6.3. Situación de los recursos financieros al finalizar la gestión
Cuenta con financiamiento para la continuidad de las AO

Se declara haber respondido considerando los siguientes aspectos:

6.1. Situación de los recursos financieros al iniciar la gestión
SI

6.2. Medidas adoptadas para el uso adecuado de los recursos financieros
SI

6.3. Situación de los recursos financieros al finalizar la gestión
SI

La información registrada en la Sección IV del Informe de Rendición de Cuentas de Titulares tiene carácter de declaración jurada

ANEXO 14

SECCIÓN IV
RESULTADOS DE LA GESTIÓN DEL TITULAR POR CADA SERVICIO PÚBLICO DEL INFORME DE RENDICIÓN DE CUENTAS DE TITULARES

UE 1686 - DIRECCIÓN DE REDES INTEGRADAS DE SALUD LIMA ESTE
LIMA - LIMA - EL AGUSTINO

UNIDAD EJECUTORA		UE 1686 - DIRECCIÓN DE REDES INTEGRADAS LIMA ESTE
SECTOR 01:		[SALUD]
GRUPO 01.01:		[ATENCION MEDICA BASICA]
SERVICIO:	01.01.01	[3033414 ATENCION DE NIÑOS Y NIÑAS CON PARASITOSIS INTESTINAL]

1. Qué decisiones ha tomado en el período en el cargo para incrementar la cobertura en el servicio [BRINDAR ATENCION A OTRAS ENFERMEDADES PREVALENTES]?

1.1. Estado en que se encontró el servicio publico
Se encontró una disminución de casos tratados debido a la emergencia sanitaria.
1.2. Principales indicadores
La emergencia sanitaria no permitió las visitas domiciliarias
1.3. Medidas adoptadas
Fortalecimiento de las atenciones, suplementación preventiva y terapéutica que incluye la contratación de recursos humanos (médicos, enfermeras y nutricionistas)
1.4. Resultados logrados en la población
Se alcanzando un 99 % de cobertura
1.5. Limitaciones y dificultades
Brechas en Recursos Humanos
Brechas en Infraestructura y equipamiento

Se declara haber respondido considerando los siguientes aspectos:

1.1. Estado en que se encontró el servicio publico
SI
1.2. Principales indicadores
SI
1.3. Medidas adoptadas
SI
1.4. Resultados logrados en la población
SI
1.5. Limitaciones y dificultades
SI

2. ¿Qué decisiones ha tomado en el período en el cargo para lograr eficiencia en la provisión del servicio [ATENCION DE NIÑOS Y NIÑAS CON PARASITOSIS INTESTINAL

2.1. Mejora de procesos (reducción de pasos en el proceso
Implementación del triaje diferenciado
2.2. Reducción de tiempos
Priorización de las actividades AO
2.3. Reducción de costos
Subvencionados por el SIS
2.4. Atención oportuna a la población
Se ha priorizado las AO

Se declara haber respondido considerando los siguientes aspectos:
2.1. Mejora de procesos (reducción de pasos en el proceso)
SI
2.2. Reducción de tiempos
SI
2.3. Reducción de costos
SI

La información registrada en la Sección IV del Informe de Rendición de Cuentas de Titulares tiene carácter de declaración jurada

Código: 123456

Fecha de Aprobación: 10/12/2022 00:00 a.m.

SECCIÓN IV
RESULTADOS DE LA GESTIÓN DEL TITULAR POR CADA SERVICIO PÚBLICO DEL INFORME DE RENDICIÓN DE CUENTAS DE TITULARES

UE 1686 - DIRECCIÓN DE REDES INTEGRADAS DE SALUD LIMA ESTE
LIMA - LIMA - EL AGUSTINO

2.4. Atención oportuna a la población
SI

3. ¿Qué decisiones ha tomado en el período en el cargo para incrementar la calidad en el servicio [ATENCION DE NIÑOS Y NIÑAS CON PARASITOSIS INTESTINAL]?

3.1. Estado de la calidad del servicio al iniciar la gestión
Débil por el deficiente Recursos Humanos y vulnerable
3.2. Medidas adoptadas
Fortalecimiento con Recursos Humanos
3.3. Estado de la calidad del servicio al finalizar la gestión
Optimo

Se declara haber respondido considerando los siguientes aspectos:

3.1. Estado de la calidad del servicio al iniciar la gestión
SI
3.2. Medidas adoptadas
SI
3.3. Estado de la calidad del servicio al finalizar la gestión
SI

4. ¿Qué decisiones ha tomado para que la provisión del servicio [ATENCION DE NIÑOS Y NIÑAS CON PARASITOSIS INTESTINAL] resuelva el problema de la población (eficacia) durante el período en el cargo?

4.1. Objetivos establecidos al inicio de la gestión
Se ha gestionado la provisión de insumos para cubrir la brecha
4.2. Objetivos logrados al final de la gestión
Se ha cobertura con el 99%

Se declara haber respondido considerando los siguientes aspectos:

4.1. Objetivos establecidos al inicio de la gestión
SI
4.2. Objetivos logrados al final de la gestión
SI

5. ¿Qué decisiones ha tomado para que el servicio [ATENCION DE NIÑOS Y NIÑAS CON PARASITOSIS INTESTINAL] se entregue con oportunidad durante el periodo en el cargo?

5.1. La situación de entrega del servicio al iniciar la gestión
Se logró fortalecer los servicios y las estrategias sanitarias con Recursos Humanos y Bienes y Servicios
5.2. Medidas Adoptadas para brindar un servicio oportuno
Fortalecimiento de Recursos Humanos, equipamiento e Infraestructura
5.3. La situación de entrega del servicio a finalizar la gestión
Condiciones favorables, continuidad de los servicios basicos

Se declara haber respondido considerando los siguientes aspectos:

5.1. La situación de entrega del servicio al iniciar la gestión
SI
5.2. Medidas Adoptadas para brindar un servicio oportuno
SI
5.3. La situación de entrega del servicio a finalizar la gestión
SI

La información registrada en la Sección IV del Informe de Rendición de Cuentas de Titulares tiene carácter de declaración jurada

ANEXO 14

SECCIÓN IV
RESULTADOS DE LA GESTIÓN DEL TITULAR POR CADA SERVICIO PÚBLICO DEL INFORME DE RENDICIÓN DE CUENTAS DE TITULARES

UE 1686 - DIRECCIÓN DE REDES INTEGRADAS DE SALUD LIMA ESTE
LIMA - LIMA - EL AGUSTINO

6. ¿Qué decisiones ha tomado en el periodo a cargo para asegurar el uso adecuado de recursos financieros (economía) en la gestión del servicio /ATENCION DE NIÑOS Y NIÑAS CON PARASITOSIS INTESTINAL/?

6.1. Situación de los recursos financieros al iniciar la gestión
Cuenta con financiamiento
6.2. Medidas adoptadas para el uso adecuado de los recursos Financieros
Se ha priorizado los Recursos Humanos, Equipamientos e insumos
6.3. Situación de los recursos financieros al finalizar la gestión
Cuenta con financiamiento para la continuidad de las AO

Se declara haber respondido considerando los siguientes aspectos:

6.1. Situación de los recursos financieros al iniciar la gestión
SI
6.2. Medidas adoptadas para el uso adecuado de los recursos financieros
SI
6.3. Situación de los recursos financieros al finalizar la gestión
SI

La información registrada en la Sección IV del Informe de Rendición de Cuentas de Titulares tiene carácter de declaración jurada

ANEXO 14

SECCIÓN IV
RESULTADOS DE LA GESTIÓN DEL TITULAR POR CADA SERVICIO PÚBLICO DEL INFORME DE RENDICIÓN DE CUENTAS DE TITULARES

UE 1686 - DIRECCIÓN DE REDES INTEGRADAS DE SALUD LIMA ESTE
LIMA - LIMA - EL AGUSTINO

UNIDAD EJECUTORA		UE 1686 - DIRECCIÓN DE REDES INTEGRADAS LIMA ESTE
SECTOR 01:		[SALUD]
GRUPO 01.01:		[ATENCION MEDICA BASICA]
SERVICIO:	01.01.01	[3033172 ATENCION PRENATAL REENFOCADA]

1. ¿Qué decisiones ha tomado en el período en el cargo para incrementar la cobertura en el servicio [ATENCION PRENATAL REENFOCADA]?

1.1. Estado en que se encontró el servicio publico
Continuidad de las actividades prestacionales, inherentes a la atención prenatal reenfocada en el marco de la Emergencia Sanitaria por el COVID – 19
1.2. Principales indicadores
Atención prenatal reenfocada
1.3. Medidas adoptadas
Fortalecimiento de la captación de gestantes en el primer trimestre de la gestación
1.4. Resultados logrados en la población
Se coberturarón 5,029 gestantes controladas, alcanzando el 34% de lo programado
1.5. Limitaciones y dificultades
El primer nivel de atención (FONB I-4) debe contar con la capacidad de asumir nuevos roles para desconcentrar la demanda del segundo nivel de atención

Se declara haber respondido considerando los siguientes aspectos:

1.1. Estado en que se encontró el servicio público
SI
1.2. Principales indicadores
SI
1.3. Medidas adoptadas
SI
1.4. Resultados logrados en la población
SI
1.5. Limitaciones y dificultades
SI

2. ¿Qué decisiones ha tomado en el período en el cargo para lograr eficiencia en la provisión del servicio [ATENCION PRENATAL REENFOCADA]?

2.1. Mejora de procesos (reducción de pasos en el proceso)
Implementación del triaje diferenciado
2.2. Reducción de tiempos
Resocialización de los criterios de programación correspondientes al PP002 Salud Materno Neonatal, los cuales permiten conocer a detalle las definiciones operacionales y mejorar el desarrollo de las actividades prestacionales.
2.3. Reducción de costos
Aplicación de las definiciones operacionales respecto de la atención prenatal reenfocada
2.4. Atención oportuna a la población
Según el nivel y categoría, el subproducto ATENCION PRENATAL REENFOCADA se encuentra implementado en los 73 establecimientos de salud

Se declara haber respondido considerando los siguientes aspectos:

2.1. Mejora de procesos (reducción de pasos en el proceso)
SI
2.2. Reducción de tiempos
SI

La información registrada en la Sección IV del Informe de Rendición de Cuentas de Titulares tiene carácter de declaración jurada

Código: 123456 Fecha de Aprobación: 10/12/2022 00:00 a.m.

2.3. Reducción de costos
SI
2.4. Atención oportuna a la población
SI

3. ¿Qué decisiones ha tomado en el período en el cargo para incrementar la calidad en el servicio [ATENCION PRENATAL REENFOCADA]?

3.1. Estado de la calidad del servicio al iniciar la gestión
Realización de atención prenatal respetando el aforo de los Establecimientos de Salud, a través de un sistema de citas propio de cada establecimiento de salud.
3.2. Medidas adoptadas
Adaptación de los servicios, de tal manera que impliquen un menor riesgo tanto para el profesional como para la gestante.
3.3. Estado de la calidad del servicio al finalizar la gestión
Sostenibilidad de la atención prenatal en todos los establecimientos de salud de nuestra jurisdicción, buscando la satisfacción de las gestantes.

Se declara haber respondido considerando los siguientes aspectos:
3.1. Estado de la calidad del servicio al iniciar la gestión
SI
3.2. Medidas adoptadas
SI
3.3. Estado de la calidad del servicio al finalizar la gestión
SI

4. ¿Qué decisiones ha tomado para que la provisión del servicio [ATENCION PRENATAL REENFOCADA] resuelva el problema de la población (eficacia) durante el periodo en el cargo?

4.1. Objetivos establecidos al inicio de la gestión
Disminución de la morbimortalidad materna en el marco de la atención prenatal reenfocada
4.2. Objetivos logrados al final de la gestión
Se coberturaron 5,029 gestantes controladas, alcanzando el 34% de lo programado

Se declara haber respondido considerando los siguientes aspectos:
4.1. Objetivos establecidos al inicio de la gestión
SI
4.2. Objetivos logrados al final de la gestión
SI

5. ¿Qué decisiones ha tomado para que el servicio [ATENCION PRENATAL REENFOCADA] se entregue con oportunidad durante el periodo en el cargo?

5.1. La situación de entrega del servicio al iniciar la gestión
Se desarrolló un conjunto de actividades alineadas a las disposiciones, así mismo se evidenció un direccionamiento de actividades priorizadas en el marco de la emergencia sanitaria.
5.2. Medidas Adoptadas para brindar un servicio oportuno
Fortalecimiento de la atención de las gestantes en el PNAS, el cual incrementará el número de partos
5.3. La situación de entrega del servicio a finalizar la gestión
Continuidad de las actividades prestacionales, inherentes a la atención prenatal reenfocada en el marco de la Emergencia Sanitaria por el COVID – 19

Se declara haber respondido considerando los siguientes aspectos:

ANEXO 14

SECCIÓN IV
RESULTADOS DE LA GESTIÓN DEL TITULAR POR CADA SERVICIO PÚBLICO DEL INFORME DE RENDICIÓN DE CUENTAS DE TITULARES

UE 1686 - DIRECCIÓN DE REDES INTEGRADAS DE SALUD LIMA ESTE
LIMA - LIMA - EL AGUSTINO

5.1. La situación de entrega del servicio al iniciar la gestión
SI

5.2. Medidas Adoptadas para brindar un servicio oportuno
SI

5.3. La situación de entrega del servicio a finalizar la gestión
SI

6. ¿Qué decisiones ha tomado en el periodo a cargo para asegurar el uso adecuado de recursos financieros (economía) en la gestión del servicio [ATENCION PRENATAL REENFOCADA]?

6.1. Situación de los recursos financieros al iniciar la gestión
Los requerimientos de bienes, insumos y servicios adquiridos por la DIRIS LE no lograron atenderse

6.2. Medidas adoptadas para el uso adecuado de los recursos financieros
Seguimiento permanente a los requerimientos de bienes y servicios, para que se pueda ejecutar las actividades y de esa manera cumplir con las metas establecidas en el PP002

6.3. Situación de los recursos financieros al finalizar la gestión
Los requerimientos realizados por el PP002 durante el presente año; correspondientes a insumos priorizados para el desarrollo de las actividades prestacionales

Se declara haber respondido considerando los siguientes aspectos:

6.1. Situación de los recursos financieros al iniciar la gestión
SI

6.2. Medidas adoptadas para el uso adecuado de los recursos financieros
SI

6.3. Situación de los recursos financieros al finalizar la gestión
SI

La información registrada en la Sección IV del Informe de Rendición de Cuentas de Titulares tiene carácter de declaración jurada

ANEXO 14

SECCIÓN IV
RESULTADOS DE LA GESTIÓN DEL TITULAR POR CADA SERVICIO PÚBLICO DEL INFORME DE RENDICIÓN DE CUENTAS DE TITULARES

UE 1686 - DIRECCIÓN DE REDES INTEGRADAS DE SALUD LIMA ESTE
LIMA - LIMA - EL AGUSTINO

UNIDAD EJECUTORA		UE 1686 - DIRECCIÓN DE REDES INTEGRADAS LIMA ESTE
SECTOR 01:		[SALUD]
GRUPO 01.01:		[ATENCION MEDICA BASICA]
SERVICIO:	01.01.01	[3033305 ATENCION DEL RECIEN NACIDO NORMAL]

1. ¿Qué decisiones ha tomado en el período en el cargo para incrementar la cobertura en el servicio ATENCION DEL RECIEN NACIDO NORMAL]?

1.1. Estado en que se encontró el servicio publico
Se continua con las actividades de intervenciones y procedimientos desarrollados en los establecimientos de salud, enfocados en la atención del Recién Nacido Normal o Vigoroso(a)

1.2. Principales indicadores
Atención inmediata del recién nacido.
Visita domiciliaria.
Atención del recién nacido en alojamiento conjunto

1.3. Medidas adoptadas
Monitoreo, supervisión, evaluación y control de la atención inmediata del recién nacido normal.
Fortalecimiento de la atención inmediata del Recién Nacido, el cual se encuentra priorizado en las APS.
Elaboración de un plan de evaluación de indicadores del Componente Neonatal del área niño

1.4. Resultados logrados en la población
En el año 2022 se alcanzó una cobertura de 763 de recién nacido normales, con un porcentaje de 36% y una brecha del 64% de lo programado para el presente año.
Se viene fortaleciendo e implementando el tamizaje metabólico neonatal en los cuatro maternos infantil

1.5. Limitaciones y dificultades
La emergencia Sanitaria COVID – 19, aun dificulta la atención inmediata del recién nacido normal.
El mayor porcentaje de partos eutócicos se dan en los hospitales de la jurisdicción, que se viene fortaleciendo el sistema de referencia

Se declara haber respondido considerando los siguientes aspectos:

1.1. Estado en que se encontró el servicio público
SI

1.2. Principales indicadores
SI

1.3. Medidas adoptadas
SI

1.4. Resultados logrados en la población
SI

1.5. Limitaciones y dificultades
Si

2. ¿Qué decisiones ha tomado en el período en el cargo para lograr eficiencia en la provisión del servicio (ATENCION DEL RECIEN NACIDO NORMAL]?

2.1. Mejora de procesos (reducción de pasos en el proceso)
Actualizar los conocimientos de los criterios de programación correspondientes al producto ATENCION DEL RECIEN NACIDO NORMAL lo que garantizara una buena programación y ejecución de la meta y el avance presupuestal.

2.2. Reducción de tiempos
Aplicación de las definiciones operacionales de la atención del recién nacido normal.

2.3. Reducción de costos
El conocimiento de las metas físicas garantizará una programación adecuada lo que permitirá la adquisición de bienes y servicios para el desarrollo de las actividades programadas.

La información registrada en la Sección IV del Informe de Rendición de Cuentas de Titulares tiene carácter de declaración jurada

ANEXO 14

SECCIÓN IV
RESULTADOS DE LA GESTIÓN DEL TITULAR POR CADA SERVICIO PÚBLICO DEL INFORME DE RENDICIÓN DE CUENTAS DE TITULARES

UE 1686 - DIRECCIÓN DE REDES INTEGRADAS DE SALUD LIMA ESTE
LIMA - LIMA - EL AGUSTINO

2.4. Atención oportuna a la población
ATENCION DEL RECIEN NACIDO NORMAL se encuentra implementado en los 04 Centro Materno Infantil (Miguel Grau, San Fernando, Tambo Viejo, y Santa Anita), de la jurisdicción de la DIRIS LE

Se declara haber respondido considerando los siguientes aspectos:

2.1. Mejora de procesos (reducción de pasos en el proceso)
SI

2.2. Reducción de tiempos
SI

2.3. Reducción de costos
SI

2.4. Atención oportuna a la población
SI

3. ¿Qué decisiones ha tomado en el período en el cargo para incrementar la calidad en el servicio *[*ATENCION DEL RECIEN NACIDO NORMAL*]*?

3.1. Estado de la calidad del servicio al iniciar la gestión
Realización de la atención del recién nacido normal y garantizando el aforo de los establecimientos de salud.

3.2. Medidas adoptadas
Adecuación de los servicios, de tal manera que impliquen un menor riesgo tanto para el profesional como para el paciente.

3.3. Estado de la calidad del servicio al finalizar la gestión
Sostenibilidad de la atención del recién nacido normal en los establecimientos de salud I-4 de nuestra jurisdicción, buscando la satisfacción de las usuarias

Se declara haber respondido considerando los siguientes aspectos:

3.1. Estado de la calidad del servicio al iniciar la gestión
SI

3.2. Medidas adoptadas
SI

3.3. Estado de la calidad del servicio al finalizar la gestión
SI

4. ¿Qué decisiones ha tomado para que la provisión del servicio *[*ATENCION DEL RECIEN NACIDO NORMAL *S]* resuelva el problema de la población (eficacia) durante el periodo en el cargo?

4.1. Objetivos establecidos al inicio de la gestión
Disminución de la morbilidad y mortalidad neonatal en el marco de la atención inmediata del recién nacido.

4.2. Objetivos logrados al final de la gestión
En el año 2022 se alcanzó una cobertura de 892 de recién nacido normales, con un porcentaje de 36% y una brecha del 64% de lo programado para el presente año.

Se declara haber respondido considerando los siguientes aspectos:

4.1. Objetivos establecidos al inicio de la gestión
SI

4.2. Objetivos logrados al final de la gestión
SI

La información registrada en la Sección IV del Informe de Rendición de Cuentas de Titulares tiene carácter de declaración jurada

ANEXO 14

SECCIÓN IV
RESULTADOS DE LA GESTIÓN DEL TITULAR POR CADA SERVICIO PÚBLICO DEL INFORME DE RENDICIÓN DE CUENTAS DE TITULARES

UE 1686 - DIRECCIÓN DE REDES INTEGRADAS DE SALUD LIMA ESTE
LIMA - LIMA - EL AGUSTINO

5. ¿Qué decisiones ha tomado para que el servicio *[ATENCION DEL RECIEN NACIDO NORMAL]* se entregue con oportunidad durante el periodo en el cargo?

5.1. La situación de entrega del servicio al iniciar la gestión
PP002, ha venido desarrollando un conjunto de actividades alineadas a las disposiciones, así mismo aún se evidencia direccionamiento de actividades priorizadas en el marco de la emergencia sanitaria desde el MINSA. Tales como la atención del recién nacido normal

5.2. Medidas Adoptadas para brindar un servicio oportuno
Socialización de los flujos de atención inmediata del recién nacido normal, en el marco de la emergencia sanitaria por el COVID 19

5.3. La situación de entrega del servicio a finalizar la gestión
Asistencia técnica a los EESS de manera presencial, para mejorar las actividades en el marco de la atención inmediata del recién nacido HIS – FUA

Se declara haber respondido considerando los siguientes aspectos:

5.1. La situación de entrega del servicio al iniciar la gestión
SI

5.2. Medidas Adoptadas para brindar un servicio oportuno
SI

5.3. La situación de entrega del servicio a finalizar la gestión
SI

6. ¿Qué decisiones ha tomado en el periodo a cargo para asegurar el uso adecuado de recursos financieros (economía) en la gestión del servicio *(ATENCION DEL RECIEN NACIDO NORMAL)*?

6.1. Situación de los recursos financieros al iniciar la gestión
Los requerimientos de bienes, insumos y servicios adquiridos por la DIRIS LE no lograron atenderse, por tanto, se dificulto el cumplimiento de actividades, así mismo no se cuenta con formatos para todas las atenciones.

6.2. Medidas adoptadas para el uso adecuado de los recursos financieros.
Programación, requerimiento y seguimiento de bienes y servicios, para que se pueda ejecutar las actividades y de esa manera cumplir con las metas establecidas en el POI.

6.3. Situación de los recursos financieros al finalizar la gestión
Los requerimientos realizados en el presente año; correspondientes a insumos priorizados para el desarrollo de las actividades prestacionales, a efemérides y enmarcados a decretos supremos, aún se encuentran pendientes de atención.

Se declara haber respondido considerando los siguientes aspectos:

6.1. Situación de los recursos financieros al iniciar la gestión
SI

6.2. Medidas adoptadas para el uso adecuado de los recursos financieros
SI

6.3. Situación de los recursos financieros al finalizar la gestión
SI

La información registrada en la Sección IV del Informe de Rendición de Cuentas de Titulares tiene carácter de declaración jurada

ANEXO 14

SECCIÓN IV
RESULTADOS DE LA GESTIÓN DEL TITULAR POR CADA SERVICIO PÚBLICO
DEL INFORME DE RENDICIÓN DE CUENTAS DE TITULARES

UE 1686 - DIRECCIÓN DE REDES INTEGRADAS DE SALUD LIMA ESTE
LIMA - LIMA - EL AGUSTINO

UNIDAD EJECUTORA		UE 1686 - DIRECCIÓN DE REDES INTEGRADAS LIMA ESTE
SECTOR 01:		[SALUD]
GRUPO 01.01:		[ATENCION MEDICA BASICA]
SERVICIO:	01.01.01	[3000612 SINTOMATICOS RESPIRATORIOS CON DESPISTAJE DE TUBERCULOSIS]

1. ¿Qué decisiones ha tomado en el periodo en el cargo para incrementar la cobertura en el servicio *[SINTOMATICOS RESPIRATORIOS CON DESPISTAJE DE TUBERCULOSIS]*?

1.1. Estado en que se encontró el servicio publico
Sistema de registro HIS con deficiencias en los datos estadísticos de VIH y TB.
1.2. Principales indicadores
Reuniones de socialización sobre normas técnicas del manejo de tuberculosis
1.3. Medidas adoptadas
Priorización en la atención de otras intervenciones dejando pendiente la ejecución de actividades propias de las estrategias sanitarias de tuberculosis
1.4. Resultados logrados en la población
Identificación y examen de sintomáticos respiratorios en las atenciones a personas > 15 años y población vulnerable 48%, y seguimiento diagnostico al sintomáticos respiratorios con 2 resultados de baciloscopia negativa 88%.
1.5. Limitaciones y dificultades
Brechas en infraestructura
Brechas en Recursos Humanos

Se declara haber respondido considerando los siguientes aspectos:

1.1. Estado en que se encontró el servicio público
Priorización en la atención de otras intervenciones dejando pendiente la ejecución de actividades propias de las estrategias sanitarias de tuberculosis
1.2. Principales indicadores
Carga masiva de pacientes atendidos por consulta ambulatoria, en los EE.SS
1.3. Medidas adoptadas
Ejecución de los baciloscopias y cultivos, pruebas moleculares para el diagnóstico de tuberculosis, así mismo con el CMI de Santa Anita para la realización de las radiografías de tórax a demanda
Resultados logrados en la población
Se ha logrado una cobertura del 48 y 88%
1.4. Limitaciones y dificultades
Brechas en infraestructura, Brechas en Recursos Humanos

2. ¿Qué decisiones ha tomado en el periodo en el cargo para lograr eficiencia en la provisión del servicio *[SINTOMATICOS RESPIRATORIOS CON DESPISTAJE DE TUBERCULOSIS]*?

2.1. Mejora de procesos (reducción de pasos en el proceso)
Población clave mediante las brigadas móviles 6
2.2. Reducción de tiempos
Fortalecer la captación y abordaje de la población clave mediante las brigadas móviles
2.3. Reducción de costos
Subvencionados por el SIS
2.4. Atención oportuna a la población
Capacitación mediante tele capacitación con tele orientación

La información registrada en la Sección IV del Informe de Rendición de Cuentas de Titulares tiene carácter de declaración jurada

ANEXO 14

SECCIÓN IV
RESULTADOS DE LA GESTIÓN DEL TITULAR POR CADA SERVICIO PÚBLICO DEL INFORME DE RENDICIÓN DE CUENTAS DE TITULARES

UE 1686 - DIRECCIÓN DE REDES INTEGRADAS DE SALUD LIMA ESTE
LIMA - LIMA - EL AGUSTINO

Se declara haber respondido considerando los siguientes aspectos:

2.1. Mejora de procesos (reducción de pasos en el proceso)
Se ha priorizado con el fin de optimizar los tiempos

2.2. Reducción de tiempos
Priorización de las actividades AO

2.3. Reducción de costos
Subvencionados por el SIS

2.4. Atención oportuna a la población
Se ha priorizado las AO de TBC

3. ¿Qué decisiones ha tomado en el periodo en el cargo para incrementar la calidad en el servicio *[SINTOMATICOS RESPIRATORIOS CON DESPISTAJE DE TUBERCULOSIS]*?

3.1. Estado de la calidad del servicio al iniciar la gestión
Deficiente por la emergencia sanitaria

3.2. Medidas adoptadas
Fortalecimiento con Recursos Humanos

3.3. Estado de la calidad del servicio al finalizar la gestión
Fortalecimiento de la calidad del servicio

Se declara haber respondido considerando los siguientes aspectos:

3.1. Estado de la calidad del servicio al iniciar la gestión
SI

3.2. Medidas adoptadas
SI

3.3. Estado de la calidad del servicio al finalizar la gestión
SI

4. ¿Qué decisiones ha tomado para que la provisión del servicio *[SINTOMATICOS RESPIRATORIOS CON DESPISTAJE DE TUBERCULOSIS]* resuelva el problema de la población (eficacia) durante el periodo en el cargo?

4.1. Objetivos establecidos al inicio de la gestión
Se ha gestionado la provisión de insumos para cubrir la brecha

4.2. Objetivos logrados al final de la gestión
Se logró ejecutar el 48% y 88 % de sintomáticos respiratorios

Se declara haber respondido considerando los siguientes aspectos:

4.1. Objetivos establecidos al inicio de la gestión
SI

4.2. Objetivos logrados al final de la gestión
SI

5. ¿Qué decisiones ha tomado para que el servicio *[SINTOMATICOS RESPIRATORIOS CON DESPISTAJE DE TUBERCULOSIS]* se entregue con oportunidad durante el periodo en el cargo?

5.1. La situación de entrega del servicio al iniciar la gestión
Se logró fortalecer los servicios y las estrategias sanitarias con Recursos Humanos y Bienes y Servicios

5.2. Medidas Adoptadas para brindar un servicio oportuno
Fortalecimiento de Recursos Humanos, equipamiento e Infraestructura

5.3. La situación de entrega del servicio a finalizar la gestión
Condiciones favorables, continuidad de los servicios

Se declara haber respondido considerando los siguientes aspectos:

La información registrada en la Sección IV del Informe de Rendición de Cuentas de Titulares tiene carácter de declaración jurada

ANEXO 14

SECCIÓN IV
RESULTADOS DE LA GESTIÓN DEL TITULAR POR CADA SERVICIO PÚBLICO DEL INFORME DE RENDICIÓN DE CUENTAS DE TITULARES

UE 1686 - DIRECCIÓN DE REDES INTEGRADAS DE SALUD LIMA ESTE
LIMA - LIMA - EL AGUSTINO

5.1. La situación de entrega del servicio al iniciar la gestión
SI

5.2. Medidas Adoptadas para brindar un servicio oportuno
SI

5.3. La situación de entrega del servicio a finalizar la gestión
SI

6. ¿Qué decisiones ha tomado en el periodo a cargo para asegurar el uso adecuado de recursos financieros (economía) en la gestión del servicio *[SINTOMATICOS RESPIRATORIOS CON DESPISTAJE DE TUBERCULOSIS]*?

6.1. Situación de los recursos financieros al iniciar la gestión
Conto con financiamiento

6.2. Medidas adoptadas para el uso adecuado de los recursos financieros
Se ha priorizado los Recursos Humanos, Equipamientos e insumos

6.3. Situación de los recursos financieros al finalizar la gestión .
Cuenta con financiamiento para la continuidad de las AO

Se declara haber respondido considerando los siguientes aspectos:

6.1. Situación de los recursos financieros al iniciar la gestión
SI

6.2. Medidas adoptadas para el uso adecuado de los recursos financieros
SI

6.3. Situación de los recursos financieros al finalizar la gestión
SI

La información registrada en la Sección IV del Informe de Rendición de Cuentas de Titulares tiene carácter de declaración jurada

ANEXO 14

SECCIÓN IV
RESULTADOS DE LA GESTIÓN DEL TITULAR POR CADA SERVICIO PÚBLICO DEL INFORME DE RENDICIÓN DE CUENTAS DE TITULARES

UE 1686 - DIRECCIÓN DE REDES INTEGRADAS DE SALUD LIMA ESTE
LIMA - LIMA - EL AGUSTINO

UNIDAD EJECUTORA		UE 1686 - DIRECCIÓN DE REDES INTEGRADAS LIMA ESTE
SECTOR 01:		[SALUD]
GRUPO 01.01:		[ATENCION MEDICA BASICA]
SERVICIO:	01.01.01	[3043969 PERSONAS DIAGNOSTICADAS CON VIH/SIDA QUE ACUDEN A LOS SERVICIOS Y RECIBEN ATENCION INTEGRAL]

1. ¿Qué decisiones ha tomado en el período en el cargo para incrementar la cobertura en el servicio PERSONAS DIAGNOSTICADAS CON VIH/SIDA QUE ACUDEN A LOS SERVICIOS Y RECIBEN ATENCION INTEGRAL?

1.1. Estado en que se encontró el servicio publico
Sistema de registro HIS con deficiencias en los datos estadísticos de VIH y TB.
1.2. Principales indicadores
Reuniones de socialización sobre normas técnicas del manejo VIH
1.3. Medidas adoptadas
Priorización en la atención de otras intervenciones dejando pendiente la ejecución de actividades propias de las estrategias sanitarias de VIH Tuberculosis
1.4. Resultados logrados en la población
107% en Adultos y jóvenes con diagnóstico de VIH que reciben atención integral
1.5. Limitaciones y dificultades
Brechas en Recursos Humanos
Brechas en infraestructura

Se declara haber respondido considerando los siguientes aspectos:

1.1. Estado en que se encontró el servicio público
Desabastecimiento insuficiente de insumos de laboratorio por DIRIS y Cenares Pruebas rápidas VIH, RPR.
1.2. Principales indicadores
Sistema de registro HIS con deficiencias en los datos estadísticos de VIH y TB.
1.3. Medidas adoptadas
Ejecución de los baciloscopias y cultivos, pruebas moleculares para el diagnóstico de tuberculosis
1.4. Resultados logrados en la población
Se ha logrado una cobertura del 107 %
1.5. Limitaciones y dificultades
Brechas en infraestructura
Brechas en Recursos Humanos

2. ¿Qué decisiones ha tomado en el período en el cargo para lograr eficiencia en la provisión del servicio [PERSONAS DIAGNOSTICADAS CON VIH/SIDA QUE ACUDEN A LOS SERVICIOS Y RECIBEN ATENCION INTEGRAL]?

2.1. Mejora de procesos (reducción de pasos en el proceso)
Simplificación
2.2. Reducción de tiempos
Priorización de las actividades AO
2.3. Reducción de costos
Subvencionados por el SIS
2.4. Atención oportuna a la población
Priorización de AO

La información registrada en la Sección IV del Informe de Rendición de Cuentas de Titulares tiene carácter de declaración jurada

ANEXO 14

SECCIÓN IV
RESULTADOS DE LA GESTIÓN DEL TITULAR POR CADA SERVICIO PÚBLICO DEL INFORME DE RENDICIÓN DE CUENTAS DE TITULARES

UE 1686 - DIRECCIÓN DE REDES INTEGRADAS DE SALUD LIMA ESTE
LIMA - LIMA - EL AGUSTINO

Se declara haber respondido considerando los siguientes aspectos:

2.1. Mejora de procesos (reducción de pasos en el proceso)
SI

2.2. Reducción de tiempos
SI

2.3. Reducción de costos
SI

2.4. Atención oportuna a la población
SI

3. ¿Qué decisiones ha tomado en el periodo en el cargo para incrementar la calidad en el servicio [PERSONAS DIAGNOSTICADAS CON VIH/SIDA QUE ACUDEN A LOS SERVICIOS Y RECIBEN ATENCION INTEGRAL]?

3.1. Estado de la calidad del servicio al iniciar la gestión
Deficiente por la Emergencia Sanitaria COVID-19

3.2. Medidas adoptadas
Fortalecimiento con Recursos Humanos

3.3. Estado de la calidad del servicio al finalizar la gestión
Fortalecimiento de la calidad del servicio

Se declara haber respondido considerando los siguientes aspectos:

3.1. Estado de la calidad del servicio al iniciar la gestión
SI

3.2. Medidas adoptadas
SI

3.3. Estado de la calidad del servicio al finalizar la gestión
SI

4. ¿Qué decisiones ha tomado para que la provisión del servicio [PERSONAS DIAGNOSTICADAS CON VIH/SIDA QUE ACUDEN A LOS SERVICIOS Y RECIBEN ATENCION INTEGRAL] resuelva el problema de la población (eficacia) durante el periodo en el cargo?

4.1. Objetivos establecidos al inicio de la gestión
Se ha gestionado la provisión de insumos para cubrir la brecha

4.2. Objetivos logrados al final de la gestión
Se logró ejecutar el 107 %

Se declara haber respondido considerando los siguientes aspectos:

4.1. Objetivos establecidos al inicio de la gestión
Se ha gestionado la provisión de insumos para cubrir la brecha

4.2. Objetivos logrados al final de la gestión
Personal de salud capacitado involucrados en el trabajo de TBC y VIH

5. ¿Qué decisiones ha tomado para que el servicio [PERSONAS DIAGNOSTICADAS CON VIH/SIDA QUE ACUDEN A LOS SERVICIOS Y RECIBEN ATENCION INTEGRAL] se entregue con oportunidad durante el periodo en el cargo?

5.1. La situación de entrega del servicio al iniciar la gestión
Se logró fortalecer los servicios y las estrategias sanitarias con Recursos Humanos y Bienes y Servicios

5.2. Medidas Adoptadas para brindar un servicio oportuno
Fortalecimiento de Recursos Humanos, Equipamiento e Infraestructura

La información registrada en la Sección IV del Informe de Rendición de Cuentas de Titulares tiene carácter de declaración jurada

ANEXO 14

SECCIÓN IV
RESULTADOS DE LA GESTIÓN DEL TITULAR POR CADA SERVICIO PÚBLICO DEL INFORME DE RENDICIÓN DE CUENTAS DE TITULARES

UE 1686 - DIRECCIÓN DE REDES INTEGRADAS DE SALUD LIMA ESTE
LIMA - LIMA - EL AGUSTINO

5.3. La situación de entrega del servicio a finalizar la gestión
Condiciones favorables, continuidad de los servicios

Se declara haber respondido considerando los siguientes aspectos:

5.1. La situación de entrega del servicio al iniciar la gestión
SI

5.2. Medidas Adoptadas para brindar un servicio oportuno
SI

5.3. La situación de entrega del servicio a finalizar la gestión
SI

6. ¿Qué decisiones ha tomado en el periodo a cargo para asegurar el uso adecuado de recursos financieros (economía) en la gestión del servicio *[*PERSONAS DIAGNOSTICADAS CON VIH/SIDA QUE ACUDEN A LOS SERVICIOS Y RECIBEN ATENCION INTEGRAL*]*?

6.1. Situación de los recursos financieros al iniciar la gestión
Cuenta con financiamiento

6.2. Medidas adoptadas para el uso adecuado de los recursos financieros
Se ha priorizado los Recursos Humanos, Equipamientos e insumos

6.3. Situación de los recursos financieros al finalizar la gestión
Cuenta con financiamiento para la continuidad de las AO

Se declara haber respondido considerando los siguientes aspectos:

6.1. Situación de los recursos financieros al iniciar la gestión
SI

6.2. Medidas adoptadas para el uso adecuado de los recursos financieros
SI

6.3. Situación de los recursos financieros al finalizar la gestión
SI

La información registrada en la Sección IV del Informe de Rendición de Cuentas de Titulares tiene carácter de declaración jurada

ANEXO 14

SECCIÓN IV
RESULTADOS DE LA GESTIÓN DEL TITULAR POR CADA SERVICIO PÚBLICO DEL INFORME DE RENDICIÓN DE CUENTAS DE TITULARES

UE 1686 - DIRECCIÓN DE REDES INTEGRADAS DE SALUD LIMA ESTE
LIMA - LIMA - EL AGUSTINO

UNIDAD EJECUTORA		UE 1686 - DIRECCIÓN DE REDES INTEGRADAS LIMA ESTE
SECTOR 01:		[SALUD]
GRUPO 01.01:		[ATENCION MEDICA BASICA]
SERVICIO:	01.01.01	[3043983 DIAGNOSTICO Y TRATAMIENTO DE ENFERMEDADES METAXENICAS]

1. ¿Qué decisiones ha tomado en el periodo en el cargo para incrementar la cobertura en el servicio *[DIAGNOSTICO Y TRATAMIENTO DE ENFERMEDADES METAXENICAS]*?

1.1. Estado en que se encontró el servicio publico
Se ha encontrado una disminución de casos tratados debido a la emergencia sanitaria.
1.2. Principales indicadores
Carga masiva de pacientes atendidos por consulta ambulatoria, trayendo consigo recarga laboral en los EE. SS
1.3. Medidas adoptadas
Fortalecer las acciones de prevención y control, enfocándose en mejorar la gestión ambiental como una prioridad para reducir el riesgo de infestación del vector.
1.4. Resultados logrados en la población
Se ejecutaron 665 metas
1.5. Limitaciones y dificultades
El factor cultural, al existir familias que no practican las medidas de prevención
Brechas en Recursos Humanos

Se declara haber respondido considerando los siguientes aspectos:

1.1. Estado en que se encontró el servicio público
SI
1.2. Principales indicadores
SI
1.3. Medidas adoptadas
SI
1.4. Resultados logrados en la población
SI
1.5. Limitaciones y dificultades
SI

2. ¿Qué decisiones ha tomado en el periodo en el cargo para lograr eficiencia en la provisión del servicio *[DIAGNOSTICO Y TRATAMIENTO DE ENFERMEDADES METAXENICAS]*?

2.1. Mejora de procesos (reducción de pasos en el proceso)
Simplificación
2.2. Reducción de tiempos
Reducción de tiempos ,Priorización de las actividades AO
2.3. Reducción de costos
Subvencionados por el SIS
2.4. Atención oportuna a la población
Priorización de AO

Se declara haber respondido considerando los siguientes aspectos:

2.1. Mejora de procesos (reducción de pasos en el proceso)
SI
2.2. Reducción de tiempos
SI
2.3. Reducción de costos
SI

La información registrada en la Sección IV del Informe de Rendición de Cuentas de Titulares tiene carácter de declaración jurada

ANEXO 14

SECCIÓN IV
RESULTADOS DE LA GESTIÓN DEL TITULAR POR CADA SERVICIO PÚBLICO DEL INFORME DE RENDICIÓN DE CUENTAS DE TITULARES

UE 1686 - DIRECCIÓN DE REDES INTEGRADAS DE SALUD LIMA ESTE
LIMA - LIMA - EL AGUSTINO

2.4. Atención oportuna a la población
SI

3. ¿Qué decisiones ha tomado en el período en el cargo para incrementar la calidad en el servicio *DIAGNOSTICO Y TRATAMIENTO DE ENFERMEDADES METAXENICAS]*?

3.1. Estado de la calidad del servicio al iniciar la gestión
Deficiente por la emergencia sanitaria
3.2. Medidas adoptadas
Fortalecimiento con Recursos Humanos
3.3. Estado de la calidad del servicio al finalizar la gestión
Fortalecimiento de la calidad del servicio

Se declara haber respondido considerando los siguientes aspectos:

3.1. Estado de la calidad del servicio al iniciar la gestión
SI
3.2. Medidas adoptadas
SI
3.3. Estado de la calidad del servicio al finalizar la gestión
SI

4. ¿Qué decisiones ha tomado para que la provisión del servicio *DIAGNOSTICO Y TRATAMIENTO DE ENFERMEDADES METAXENICAS* resuelva el problema de la población (eficacia) durante el periodo en el cargo?

4.1. Objetivos establecidos al inicio de la gestión
Se ha gestionado la provisión de insumos para cubrir la brecha
4.2. Objetivos logrados al final de la gestión
Concientización a la población

Se declara haber respondido considerando los siguientes aspectos:

4.1. Objetivos establecidos al inicio de la gestión
Compromiso del personal de salud en la ejecución de las metas propuestas
4.2. Objetivos logrados al final de la gestión
Personal de salud capacitado

5. ¿Qué decisiones ha tomado para que el servicio *[DIAGNOSTICO Y TRATAMIENTO DE ENFERMEDADES METAXENICAS]* se entregue con oportunidad durante el periodo en el cargo?

5.1. La situación de entrega del servicio al iniciar la gestión
Se logró fortalecer los servicios y las estrategias sanitarias con Recursos Humanos y BB.SS
5.2. Medidas Adoptadas para brindar un servicio oportuno
Fortalecimiento de Recursos Humanos, equipamiento e Infraestructura
5.3. La situación de entrega del servicio a finalizar la gestión
Condiciones favorables, continuidad de los servicios

Se declara haber respondido considerando los siguientes aspectos:

5.1. La situación de entrega del servicio al iniciar la gestión
SI
5.2. Medidas Adoptadas para brindar un servicio oportuno
SI
5.3. La situación de entrega del servicio a finalizar la gestión
SI

La información registrada en la Sección IV del Informe de Rendición de Cuentas de Titulares tiene carácter de declaración jurada

ANEXO 14

SECCIÓN IV
RESULTADOS DE LA GESTIÓN DEL TITULAR POR CADA SERVICIO PÚBLICO DEL INFORME DE RENDICIÓN DE CUENTAS DE TITULARES

UE 1686 - DIRECCIÓN DE REDES INTEGRADAS DE SALUD LIMA ESTE
LIMA - LIMA - EL AGUSTINO

6.	¿Qué decisiones ha tomado en el periodo a cargo para asegurar el uso adecuado de recursos financieros (economía) en la gestión del servicio *[DIAGNOSTICO Y TRATAMIENTO DE ENFERMEDADES METAXENICAS]*?

6.1. Situación de los recursos financieros al iniciar la gestión
Cuenta con financiamiento para la ejecución de las AO
6.2. Medidas adoptadas para el uso adecuado de los recursos financieros
Se ha priorizado los Recursos Humanos, Equipamientos e insumos
6.3. Situación de los recursos financieros al finalizar la gestión
Cuenta con financiamiento para la continuidad de las AO

Se declara haber respondido considerando los siguientes aspectos:

6.1. Situación de los recursos financieros al iniciar la gestión
SI
6.2. Medidas adoptadas para el uso adecuado de los recursos financieros
SI
6.3. Situación de los recursos financieros al finalizar la gestión
SI

La información registrada en la Sección IV del Informe de Rendición de Cuentas de Titulares tiene carácter de declaración jurada

ANEXO 14

SECCIÓN IV
RESULTADOS DE LA GESTIÓN DEL TITULAR POR CADA SERVICIO PÚBLICO DEL INFORME DE RENDICIÓN DE CUENTAS DE TITULARES

UE 1686 - DIRECCIÓN DE REDES INTEGRADAS DE SALUD LIMA ESTE
LIMA - LIMA - EL AGUSTINO

UNIDAD EJECUTORA		UE 1686 - DIRECCIÓN DE REDES INTEGRADAS LIMA ESTE
SECTOR 01:		[SALUD]
GRUPO 01.01:		[ATENCION MEDICA BASICA]
SERVICIO:	01.01.01	[3043984 DIAGNOSTICO Y TRATAMIENTO DE CASOS DE ENFERMEDADES ZOONOTICAS]

1. ¿Qué decisiones ha tomado en el período en el cargo para incrementar la cobertura en el servicio *[3043984 DIAGNOSTICO Y TRATAMIENTO DE CASOS DE ENFERMEDADES ZOONOTICAS]*?

1.1. Estado en que se encontró el servicio publico
Se ha encontrado una disminución de casos ya que como actividad preventiva se realiza una campaña de vacunación antirrábica canina, en los 7 distritos de la jurisdicción de la DIRIS lima este.
1.2. Principales indicadores
Persona expuesta a la rabia recibe atención integral
1.3. Medidas adoptadas
Vacunación antirrábica canina con una cumpliendo con una cobertura de un 112% de la meta trazada
1.4. Resultados logrados en la población
Una vacunación de esa manera mitigar con el incremento de casos de rabia por mordedura.
1.5. Limitaciones y dificultades
Brechas en Recursos Humanos
Brechas en Infraestructura

Se declara haber respondido considerando los siguientes aspectos:

1.1. Estado en que se encontró el servicio público
SI
1.2. Principales indicadores
Carga masiva de pacientes atendidos por consulta ambulatoria, trayendo consigo recarga laboral en los EE. SS
1.3. Medidas adoptadas
SI
1.4. Resultados logrados en la población
SI
1.5. Limitaciones y dificultades
SI

2. ¿Qué decisiones ha tomado en el período en el cargo para lograr eficiencia en la provisión del servicio *[DIAGNOSTICO Y TRATAMIENTO DE CASOS DE ENFERMEDADES ZOONOTICAS*

2.1. Mejora de procesos (reducción de pasos en el proceso)
Reducción de tiempos
Atenciones oportunas
2.2. Reducción de costos
Ejecución con productos en stock
2.3. Atención oportuna a la población
Oportuna atención en casos de Mordeduras

Se declara haber respondido considerando los siguientes aspectos:

2.1. Mejora de procesos (reducción de pasos en el proceso)
SI
2.2. Reducción de tiempos
SI
2.3. Reducción de costos
SI

La información registrada en la Sección IV del Informe de Rendición de Cuentas de Titulares tiene carácter de declaración jurada

SECCIÓN IV
RESULTADOS DE LA GESTIÓN DEL TITULAR POR CADA SERVICIO PÚBLICO DEL INFORME DE RENDICIÓN DE CUENTAS DE TITULARES

UE 1686 - DIRECCIÓN DE REDES INTEGRADAS DE SALUD LIMA ESTE
LIMA - LIMA - EL AGUSTINO

2.4. Atención oportuna a la población
SI

3. ¿Qué decisiones ha tomado en el periodo en el cargo para incrementar la calidad en el servicio *[DIAGNOSTICO Y TRATAMIENTO DE CASOS DE ENFERMEDADES ZOONOTICAS*

3.1. Estado de la calidad del servicio al iniciar la gestión
Estado estable ya que se estaba organizando la campaña de vacunación
3.2. Medidas adoptadas
Vigilancias y seguimientos a pacientes con casos de mordeduras
3.3. Estado de la calidad del servicio al finalizar la gestión
Fortalecimiento de la calidad del servicio

Se declara haber respondido considerando los siguientes aspectos:

3.1. Estado de la calidad del servicio al iniciar la gestión
SI
3.2. Medidas adoptadas
SI
3.3. Estado de la calidad del servicio al finalizar la gestión
SI

4. ¿Qué decisiones ha tomado para que la provisión del servicio *[DIAGNOSTICO Y TRATAMIENTO DE CASOS DE ENFERMEDADES ZOONOTICAS]* resuelva el problema de la población (eficacia) durante el periodo en el cargo?

4.1. Objetivos establecidos al inicio de la gestión
Vigilancia y seguimiento a pacientes
4.2. Objetivos logrados al final de la gestión
Disminución de casos de rabia

Se declara haber respondido considerando los siguientes aspectos:

4.1. Objetivos establecidos al inicio de la gestión
SI
4.2. Objetivos logrados al final de la gestión
SI

5. ¿Qué decisiones ha tomado para que el servicio *[DIAGNOSTICO Y TRATAMIENTO DE CASOS DE ENFERMEDADES ZOONOTICAS]* se entregue con oportunidad durante el periodo en el cargo?

5.1. La situación de entrega del servicio al iniciar la gestión
Estable
5.2. Medidas Adoptadas para brindar un servicio oportuno
Información a la población y campañas de vacunación
5.3. La situación de entrega del servicio a finalizar la gestión
Disminución de casos

Se declara haber respondido considerando los siguientes aspectos:

5.1. La situación de entrega del servicio al iniciar la gestión
SI
5.2. Medidas Adoptadas para brindar un servicio oportuno
SI
5.3. La situación de entrega del servicio a finalizar la gestión
SI

6. ¿Qué decisiones ha tomado en el periodo a cargo para asegurar el uso adecuado de recursos financieros (economía) en la gestión del servicio *[DIAGNOSTICO Y TRATAMIENTO DE CASOS DE ENFERMEDADES ZOONOTICAS]*?

La información registrada en la Sección IV del Informe de Rendición de Cuentas de Titulares tiene carácter de declaración jurada

ANEXO 14

SECCIÓN IV
RESULTADOS DE LA GESTIÓN DEL TITULAR POR CADA SERVICIO PÚBLICO DEL INFORME DE RENDICIÓN DE CUENTAS DE TITULARES

UE 1686 - DIRECCIÓN DE REDES INTEGRADAS DE SALUD LIMA ESTE
LIMA - LIMA - EL AGUSTINO

6.1. Situación de los recursos financieros al iniciar la gestión
Cuenta con Recursos Financieros
6.2. Medidas adoptadas para el uso adecuado de los recursos financieros
Contar con Recursos Humanos y Equipamiento
6.3. Situación de los recursos financieros al finalizar la gestión
Cuenta con financiamiento para continuar con las actividades programadas

Se declara haber respondido considerando los siguientes aspectos:

6.1. Situación de los recursos financieros al iniciar la gestión
SI

6.2. Medidas adoptadas para el uso adecuado de los recursos financieros
SI

6.3. Situación de los recursos financieros al finalizar la gestión
SI

La información registrada en la Sección IV del Informe de Rendición de Cuentas de Titulares tiene carácter de declaración jurada

ANEXO 14

SECCIÓN IV
RESULTADOS DE LA GESTIÓN DEL TITULAR POR CADA SERVICIO PÚBLICO DEL INFORME DE RENDICIÓN DE CUENTAS DE TITULARES

UE 1686 - DIRECCIÓN DE REDES INTEGRADAS DE SALUD LIMA ESTE
LIMA - LIMA - EL AGUSTINO

UNIDAD EJECUTORA		UE 1686 - DIRECCIÓN DE REDES INTEGRADAS LIMA ESTE
SECTOR 01:		[SALUD]
GRUPO 01.01:		[ATENCION MEDICA BASICA]
SERVICIO:	01.01.01	[3000013 TAMIZAJE Y DIAGNOSTICO DE PACIENTES CON ERRORES REFRACTIVOS]

1. ¿Qué decisiones ha tomado en el período en el cargo para incrementar la cobertura en el servicio *[BRINDAR ATENCION A OTRAS ENFERMEDADES PREVALENTES]*?

1.1. Estado en que se encontró el servicio publico
Se inicia con algunas actividades en tamizajes siendo aún mínimos pues está sujeto a la emergencia sanitar
1.2. Principales indicadores
Carga masiva de pacientes atendidos por consulta ambulatoria, trayendo consigo recarga laboral en los EE. SS
1.3. Medidas adoptadas
Se realizó seguimiento y monitoreo a los responsables de cada Establecimiento atendiendo la demanda mediante la teleorientación y telemonitoreo
1.4. Resultados logrados en la población
Se trataron 2,955 casos de niños con SOBA/ Asma alcanzando un 81% de lo programado.
1.5. Limitaciones y dificultades
Para la ejecución de los indicadores, existen profesionales médicos capacitados, no obstante, en muchos casos dicho recurso humano aún se mantiene en trabajo remoto por comorbilidad a COVID 19

Se declara haber respondido considerando los siguientes aspectos:
1.1. Estado en que se encontró el servicio público
SI
1.2. Principales indicadores
SI
1.3. Medidas adoptadas
SI
1.4. Resultados logrados en la población
SI
1.5. Limitaciones y dificultades
SI

2. ¿Qué decisiones ha tomado en el período en el cargo para lograr eficiencia en la provisión del servicio *[ATENCION DE OTRAS ENFERMEDADES PREVALENTES]*?

2.1. Mejora de procesos (reducción de pasos en el proceso)
Reducción de tiempos
Se ha priorizado los tiempos para la simplificación
2.2. Reducción de costos
Está en proceso de ejecución
2.3. Atención oportuna a la población
En la medida que se ha podido por el Estado de Emergencia Sanitaria por COVID-19

Se declara haber respondido considerando los siguientes aspectos:
2.1. Mejora de procesos (reducción de pasos en el proceso)
SI
2.2. Reducción de tiempos
SI
2.3. Reducción de costos
SI

La información registrada en la Sección IV del Informe de Rendición de Cuentas de Titulares tiene carácter de declaración jurada

SECCIÓN IV
RESULTADOS DE LA GESTIÓN DEL TITULAR POR CADA SERVICIO PÚBLICO DEL INFORME DE RENDICIÓN DE CUENTAS DE TITULARES

UE 1686 - DIRECCIÓN DE REDES INTEGRADAS DE SALUD LIMA ESTE
LIMA - LIMA - EL AGUSTINO

2.4. Atención oportuna a la población
SI

3. ¿Qué decisiones ha tomado en el período en el cargo para incrementar la calidad en el servicio *[TAMIZAJE Y DIAGNOSTICO DE PACIENTES CON ERRORES REFRACTIVOS]*?

3.1. Estado de la calidad del servicio al iniciar la gestión
Se ha priorizado los tiempos para la simplificación
3.2. Medidas adoptadas
Está en proceso de ejecución
3.3. Estado de la calidad del servicio al finalizar la gestión
En la medida que se ha podido por el Estado de Emergencia Sanitaria por COVID-19

Se declara haber respondido considerando los siguientes aspectos:
3.1. Estado de la calidad del servicio al iniciar la gestión
SI
3.2. Medidas adoptadas
SI
3.3. Estado de la calidad del servicio al finalizar la gestión
SI

4. ¿Qué decisiones ha tomado para que la provisión del servicio *[TAMIZAJE Y DIAGNOSTICO DE PACIENTES CON ERRORES REFRACTIVOS]* resuelva el problema de la población (eficacia) durante el periodo en el cargo?

4.1. Objetivos establecidos al inicio de la gestión
Captación del personal para capacitación en el tema
4.2. Objetivos logrados al final de la gestión
Monitoreo del servicio brindado

Se declara haber respondido considerando los siguientes aspectos:
4.1. Objetivos establecidos al inicio de la gestión
SI
4.2. Objetivos logrados al final de la gestión
SI

5. ¿Qué decisiones ha tomado para que el servicio *[TAMIZAJE Y DIAGNOSTICO DE PACIENTES CON ERRORES REFRACTIVOS]* se entregue con oportunidad durante el periodo en el cargo?

5.1. La situación de entrega del servicio al iniciar la gestión
Se inicia con algunas actividades en tamizajes siendo aún mínimos pues está sujeto a la emergencia sanitaria
5.2. Medidas Adoptadas para brindar un servicio oportuno
Se realizó seguimiento y monitoreo a los responsables de cada Establecimiento atendiendo la demanda mediante la teleorientacion y telemonitoreo
5.3. La situación de entrega del servicio a finalizar la gestión
En óptimas condiciones

Se declara haber respondido considerando los siguientes aspectos:
5.1. La situación de entrega del servicio al iniciar la gestión
SI
5.2. Medidas Adoptadas para brindar un servicio oportuno
SI
5.3. La situación de entrega del servicio a finalizar la gestión
SI

La información registrada en la Sección IV del Informe de Rendición de Cuentas de Titulares tiene carácter de declaración jurada

ANEXO 14

SECCIÓN IV
RESULTADOS DE LA GESTIÓN DEL TITULAR POR CADA SERVICIO PÚBLICO DEL INFORME DE RENDICIÓN DE CUENTAS DE TITULARES

UE 1686 - DIRECCIÓN DE REDES INTEGRADAS DE SALUD LIMA ESTE
LIMA - LIMA - EL AGUSTINO

6. ¿Qué decisiones ha tomado en el periodo a cargo para asegurar el uso adecuado de recursos financieros (economía) en la gestión del servicio *[TAMIZAJE Y DIAGNOSTICO DE PACIENTES CON ERRORES REFRACTIVOS]*?

6.1. Situación de los recursos financieros al iniciar la gestión
Insuficiente recursos financieros
6.2. Medidas adoptadas para el uso adecuado de los recursos financieros
Deficiente recurso financiero
6.3. Situación de los recursos financieros al finalizar la gestión
Sin Presupuesto

Se declara haber respondido considerando los siguientes aspectos:

6.1. Situación de los recursos financieros al iniciar la gestión
SI

6.2. Medidas adoptadas para el uso adecuado de los recursos financieros
SI

6.3. Situación de los recursos financieros al finalizar la gestión
SI

La información registrada en la Sección IV del Informe de Rendición de Cuentas de Titulares tiene carácter de declaración jurada

ANEXO 14

SECCIÓN IV
RESULTADOS DE LA GESTIÓN DEL TITULAR POR CADA SERVICIO PÚBLICO DEL INFORME DE RENDICIÓN DE CUENTAS DE TITULARES

UE 1686 - DIRECCIÓN DE REDES INTEGRADAS DE SALUD LIMA ESTE
LIMA - LIMA - EL AGUSTINO

UNIDAD EJECUTORA		UE 1686 - DIRECCIÓN DE REDES INTEGRADAS LIMA ESTE
SECTOR 01:		[SALUD]
GRUPO 01.01:		[ATENCION MEDICA ESPECIALIZADA]
SERVICIO:	01.01.01	[3000015 VALORACION CLINICA Y TAMIZAJE LABORATORIAL DE ENFERMEDADES CRONICAS NO TRANSMISIBLES]

1. ¿Qué decisiones ha tomado en el periodo en el cargo para incrementar la cobertura en el servicio *[VALORACION CLINICA Y TAMIZAJE LABORATORIAL DE ENFERMEDADES CRONICAS NO TRANSMISIBLES)*

1.1. Estado en que se encontró el servicio publico
Por la situación de la Emergencia Sanitaria no se ha podido ejecutar las metas trazadas
1.2. Principales indicadores
Deficiente Recursos Humano para la ejecución de metas comorbilidad
1.3. Medidas adoptadas
No se pudo ejecutar debido a la Emergencia Sanitaria por COVID-19
1.4. Resultados logrados en la población
No se pudo ejecutar debido a la Emergencia Sanitaria por COVID-19
1.5. Limitaciones y dificultades
No se pudo ejecutar debido a la Emergencia Sanitaria por COVID-19

Se declara haber respondido considerando los siguientes aspectos:
1.1. Estado en que se encontró el servicio público
SI
1.2. Principales indicadores
SI
1.3. Medidas adoptadas
SI
1.4. Resultados logrados en la población
SI
1.5. Limitaciones y dificultades
SI

2. ¿Qué decisiones ha tomado en el periodo en el cargo para lograr eficiencia en la provisión del servicio *[VALORACION CLINICA Y TAMIZAJE LABORATORIAL DE ENFERMEDADES CRONICAS NO TRANSMISIBLES]?*

2.1. Mejora de procesos (reducción de pasos en el proceso)
Reducción de tiempos
Se realizó por medio de la Telemedicina.
2.2. Reducción de costos
En evaluación
2.3. Atención oportuna a la población
Si, mediante la telemedicina

Se declara haber respondido considerando los siguientes aspectos:
2.1. Mejora de procesos (reducción de pasos en el proceso)
SI
2.2. Reducción de tiempos
SI
2.3. Reducción de costos
SI

La información registrada en la Sección IV del Informe de Rendición de Cuentas de Titulares tiene carácter de declaración jurada

SECCIÓN IV
RESULTADOS DE LA GESTIÓN DEL TITULAR POR CADA SERVICIO PÚBLICO DEL INFORME DE RENDICIÓN DE CUENTAS DE TITULARES

UE 1686 - DIRECCIÓN DE REDES INTEGRADAS DE SALUD LIMA ESTE
LIMA - LIMA - EL AGUSTINO

2.4. Atención oportuna a la población
SI

3. ¿Qué decisiones ha tomado en el período en el cargo para incrementar la calidad en el servicio *[*VALORACION CLINICA Y TAMIZAJE LABORATORIAL DE ENFERMEDADES CRONICAS NO TRANSMISIBLES*]*?

3.1. Estado de la calidad del servicio al iniciar la gestión
Los pacientes prefirieron acudir a la urgencia de algunos establecimientos, antes que a la consulta externa
3.2. Medidas adoptadas
Atención de las personas diabéticas e hipertensas a través de la telemedicina
3.3. Estado de la calidad del servicio al finalizar la gestión
Monitoreo conjunto con la Oficina de laboratorio de los insumos, equipos y personal necesarios para el control de los pacientes crónicos de NT

Se declara haber respondido considerando los siguientes aspectos:
3.1. Estado de la calidad del servicio al iniciar la gestión
SI
3.2. Medidas adoptadas
SI
3.3. Estado de la calidad del servicio al finalizar la gestión
SI

4. ¿Qué decisiones ha tomado para que la provisión del servicio *[*VALORACION CLINICA Y TAMIZAJE LABORATORIAL DE ENFERMEDADES CRONICAS NO TRANSMISIBLES*]* resuelva el problema de la población (eficacia) durante el periodo en el cargo?

4.1. Objetivos establecidos al inicio de la gestión
Articulación de actividades con las estrategias
4.2. Objetivos logrados al final de la gestión
Fortalecimiento de la atención mediante la Telemedicina

Se declara haber respondido considerando los siguientes aspectos:
4.1. Objetivos establecidos al inicio de la gestión
SI
4.2. Objetivos logrados al final de la gestión
SI

5. ¿Qué decisiones ha tomado para que el servicio *[VALORACION CLINICA Y TAMIZAJE LABORATORIAL DE ENFERMEDADES CRONICAS NO TRANSMISIBLES* se entregue con oportunidad durante el periodo en el cargo?

5.1. La situación de entrega del servicio al iniciar la gestión
Se ha fortalecido la atención mediante la Telemedicina
5.2. Medidas Adoptadas para brindar un servicio oportuno
Se recomienda continuar con el monitoreo de los insumos de laboratorio y de los medicamentos estratégicos en coordinación con DMID y Oficina de Laboratorio de DIRIS LE
5.3. La situación de entrega del servicio a finalizar la gestión
Fortalecimiento de la identificación de los pacientes hipertensos, obesos y diabéticos, a través de la construcción del padrón nominal en los establecimientos de salud del primer nivel de atención

Se declara haber respondido considerando los siguientes aspectos:
5.1. La situación de entrega del servicio al iniciar la gestión
SI

La información registrada en la Sección IV del Informe de Rendición de Cuentas de Titulares tiene carácter de declaración jurada

ANEXO 14

SECCIÓN IV
RESULTADOS DE LA GESTIÓN DEL TITULAR POR CADA SERVICIO PÚBLICO DEL INFORME DE RENDICIÓN DE CUENTAS DE TITULARES

UE 1686 - DIRECCIÓN DE REDES INTEGRADAS DE SALUD LIMA ESTE
LIMA - LIMA - EL AGUSTINO

5.2. Medidas Adoptadas para brindar un servicio oportuno
SI

5.3. La situación de entrega del servicio a finalizar la gestión
SI

6. ¿Qué decisiones ha tomado en el periodo a cargo para asegurar el uso adecuado de recursos financieros (economía) en la gestión del servicio /VALORACION CLINICA Y TAMIZAJE LABORATORIAL DE ENFERMEDADES CRONICAS NO TRANSMISIBLES/?

6.1. Situación de los recursos financieros al iniciar la gestión
Si contaba con presupuesto

6.2. Medidas adoptadas para el uso adecuado de los recursos financieros
Ejecuto insumos de laboratorio para No Transmisibles

6.3. Situación de los recursos financieros al finalizar la gestión
Continuidad de la atención ya que cuenta con insumos

Se declara haber respondido considerando los siguientes aspectos:

6.1. Situación de los recursos financieros al iniciar la gestión
SI

6.2. Medidas adoptadas para el uso adecuado de los recursos financieros
SI

6.3. Situación de los recursos financieros al finalizar la gestión
SI

La información registrada en la Sección IV del Informe de Rendición de Cuentas de Titulares tiene carácter de declaración jurada

ANEXO 14

SECCIÓN IV
RESULTADOS DE LA GESTIÓN DEL TITULAR POR CADA SERVICIO PÚBLICO DEL INFORME DE RENDICIÓN DE CUENTAS DE TITULARES

UE 1686 - DIRECCIÓN DE REDES INTEGRADAS DE SALUD LIMA ESTE
LIMA - LIMA - EL AGUSTINO

UNIDAD EJECUTORA		UE 1686 - DIRECCIÓN DE REDES INTEGRADAS LIMA ESTE
SECTOR 01:		[SALUD]
GRUPO 01.01:		[ATENCION MEDICA ESPECIALIZADA]
SERVICIO:	01.01.01	[3000017 TRATAMIENTO Y CONTROL DE PERSONAS CON DIABETES]

1. ¿Qué decisiones ha tomado en el período en el cargo para incrementar la cobertura en el servicio TRATAMIENTO Y CONTROL DE PERSONAS CON DIABETES?

1.1. Estado en que se encontró el servicio publico
Por la situación de la Emergencia Sanitaria no se ha podido ejecutar las metas trazadas
1.2. Principales indicadores
PACIENTE DIABÉTICO NO COMPLICADO CONTROLADO, logro un avance del 9%
1.3. Medidas adoptadas
Fortalecimiento de las atenciones, suplementación preventiva y terapéutica que incluye la contratación de recursos humanos (médicos, enfermeras y nutricionistas
1.4. Resultados logrados en la población
No se pudo ejecutar debido a la Emergencia Sanitaria por COVID-19
1.5. Limitaciones y dificultades
No se pudo ejecutar debido a la Emergencia Sanitaria por COVID-19

Se declara haber respondido considerando los siguientes aspectos:
1.1. Estado en que se encontró el servicio público
SI
1.2. Principales indicadores
SI
1.3. Medidas adoptadas
SI
1.4. Resultados logrados en la población
SI
1.5. Limitaciones y dificultades
SI

2. ¿Qué decisiones ha tomado en el período en el cargo para lograr eficiencia en la provisión del servicio [TRATAMIENTO Y CONTROL DE PERSONAS CON DIABETES]?

2.1. Mejora de procesos (reducción de pasos en el proceso)
Priorización de las atenciones
2.2. Reducción de tiempos
Se realizó por medio de la Telemedicina
2.3. Reducción de costos
En evaluación
2.4. Atención oportuna a la población
Si, mediante la telemedicina

Se declara haber respondido considerando los siguientes aspectos:
2.1. Mejora de procesos (reducción de pasos en el proceso)
SI
2.2. Reducción de tiempos
SI
2.3. Reducción de costos
SI

La información registrada en la Sección IV del Informe de Rendición de Cuentas de Titulares tiene carácter de declaración jurada

2.4. Atención oportuna a la población
SI

3. ¿Qué decisiones ha tomado en el período en el cargo para incrementar la calidad en el servicio [TRATAMIENTO Y CONTROL DE PERSONAS CON DIABETES]

3.1. Estado de la calidad del servicio al iniciar la gestión
Los pacientes prefirieron acudir a la urgencia de algunos establecimientos, antes que a la consulta externa
3.2. Medidas adoptadas
Atención de las personas diabéticas e hipertensas a través de la telemedicina
3.3. Estado de la calidad del servicio al finalizar la gestión
Monitoreo conjunto con la Oficina de laboratorio de los insumos, equipos y personal necesarios para el control de los pacientes crónicos de NT

Se declara haber respondido considerando los siguientes aspectos:
3.1. Estado de la calidad del servicio al iniciar la gestión
SI
3.2. Medidas adoptadas
SI
3.3. Estado de la calidad del servicio al finalizar la gestión
SI

4. ¿Qué decisiones ha tomado para que la provisión del servicio [TRATAMIENTO Y CONTROL DE PERSONAS CON DIABETES] resuelva el problema de la población (eficacia) durante el periodo en el cargo?

4.1. Objetivos establecidos al inicio de la gestión
Articulación de actividades con las estrategias
4.2. Objetivos logrados al final de la gestión
Fortalecimiento de la atención mediante la Telemedicina

Se declara haber respondido considerando los siguientes aspectos:
4.1. Objetivos establecidos al inicio de la gestión
SI
4.2. Objetivos logrados al final de la gestión
SI

5. ¿Qué decisiones ha tomado para que el servicio [TRATAMIENTO Y CONTROL DE PERSONAS CON DIABETES] se entregue con oportunidad durante el periodo en el cargo?

5.1. La situación de entrega del servicio al iniciar la gestión
Se ha fortalecido la atención mediante la Telemedicina.
5.2. Medidas Adoptadas para brindar un servicio oportuno
Se recomienda continuar con el monitoreo de los insumos de laboratorio y de los medicamentos estratégicos en coordinación con DMID y Oficina de Laboratorio de DIRIS LE
5.3. La situación de entrega del servicio a finalizar la gestión.
Fortalecimiento de la identificación de los pacientes hipertensos, obesos y diabéticos, a través de la construcción del padrón nominal en los establecimientos de salud del primer nivel de atención.

Se declara haber respondido considerando los siguientes aspectos:
5.1. La situación de entrega del servicio al iniciar la gestión
SI
5.2. Medidas Adoptadas para brindar un servicio oportuno
SI
5.3. La situación de entrega del servicio a finalizar la gestión
SI

La información registrada en la Sección IV del Informe de Rendición de Cuentas de Titulares tiene carácter de declaración jurada

ANEXO 14

SECCIÓN IV
RESULTADOS DE LA GESTIÓN DEL TITULAR POR CADA SERVICIO PÚBLICO DEL INFORME DE RENDICIÓN DE CUENTAS DE TITULARES

UE 1686.- DIRECCIÓN DE REDES INTEGRADAS DE SALUD LIMA ESTE
LIMA - LIMA - EL AGUSTINO

6.	¿Qué decisiones ha tomado en el periodo a cargo para asegurar el uso adecuado de recursos financieros (economía) en la gestión del servicio *[TRATAMIENTO Y CONTROL DE PERSONAS CON DIABETES]*?

6.1.	Situación de los Recursos Financieros al iniciar la gestión Sí contaba con presupuesto.
6.2.	Medidas adoptadas para el uso adecuado de los Recursos Financieros. Ejecuto insumos de laboratorio para No Transmisibles.
6.3.	Situación de los recursos financieros al finalizar la gestión. Continuidad de la atención ya que cuenta con insumos.

Se declara haber respondido considerando los siguientes aspectos:

6.1. Situación de los recursos financieros al iniciar la gestión
SI

6.2. Medidas adoptadas para el uso adecuado de los recursos financieros
SI

6.3. Situación de los recursos financieros al finalizar la gestión
SI

La información registrada en la Sección IV del Informe de Rendición de Cuentas de Titulares tiene carácter de declaración jurada

ANEXO 14

SECCIÓN IV
RESULTADOS DE LA GESTIÓN DEL TITULAR POR CADA SERVICIO PÚBLICO DEL INFORME DE RENDICIÓN DE CUENTAS DE TITULARES

UE 1686 - DIRECCIÓN DE REDES INTEGRADAS DE SALUD LIMA ESTE
LIMA - LIMA - EL AGUSTINO

UNIDAD EJECUTORA		UE 1686 - DIRECCIÓN DE REDES INTEGRADAS LIMA ESTE
SECTOR 01:		[SALUD]
GRUPO 01.01:		[ATENCION MEDICA BASICA]
SERVICIO:	01.01.01	[3000681 ATENCION ESTOMATOLOGICA RECUPERATIVA]

1. ¿Qué decisiones ha tomado en el período en el cargo para incrementar la cobertura en el servicio *[ATENCION ESTOMATOLOGICA RECUPERATIVA]*?

1.1. Estado en que se encontró el servicio publico
Al suspenderse las atenciones de Salud Bucal por Consulta Externa a nivel nacional se priorizaron atenciones sólo para los casos de urgencias
1.2. Principales indicadores
CONSULTA ESTOMATOLÓGICA
1.3. Medidas adoptadas
Proceso de validación para reinicio de atenciones odontológicas en Consulta Externa, proceso en que los Servicios de Odontología
1.4. Resultados logrados en la población
CONSULTA ESTOMATOLÓGICA, logro un avance de 84%.
1.5. Limitaciones y dificultades
Debilidad y atrasos en los procesos de adquisición de bienes y servicios, a pesar de la presentación oportuna de los requerimientos

Se declara haber respondido considerando los siguientes aspectos:
1.1. Estado en que se encontró el servicio público
SI
1.2. Principales indicadores
SI
1.3. Medidas adoptadas
SI
1.4. Resultados logrados en la población
SI
1.5. Limitaciones y dificultades
SI

2. ¿Qué decisiones ha tomado en el periodo en el cargo para lograr eficiencia en la provisión del servicio *[ATENCION ESTOMATOLOGICA RECUPERATIVA]*?

2.1. Mejora de procesos (reducción de pasos en el proceso)
Reducción de tiempos
Aumentó el tiempo del procedimiento ya que según Directiva Sanitaria N°100 Atención Estomatológica
2.2. Reducción de costos
Aumentaron ya que para garantizar una atención de calidad se requiere del equipo estratégico AUTOCLAVE para esterilización de la pieza de mano; equipo básico como parte del Kit de Urgencia; para uso por paciente
2.3. Atención oportuna a la población
Sí, las atenciones por urgencias odontológicas se incrementaron desde que se declaró el Estado de Emergencia Sanitaria y por temor al contagio los usuarios

Se declara haber respondido considerando los siguientes aspectos:
2.1. Mejora de procesos (reducción de pasos en el proceso)
SI
2.2. Reducción de tiempos
SI

La información registrada en la Sección IV del Informe de Rendición de Cuentas de Titulares tiene carácter de declaración jurada

2.3. Reducción de costos
SI
2.4. Atención oportuna a la población
SI

3. ¿Qué decisiones ha tomado en el período en el cargo para incrementar la calidad en el servicio [ATENCION ESTOMATOLOGICA RECUPERATIVA]?

3.1. Estado de la calidad del servicio al iniciar la gestión
Los pacientes prefirieron acudir a la urgencia de algunos establecimientos, antes que a la consulta externa
3.2. Medidas adoptadas
Fortalecimiento de la Metodología Estandarizada para las Sesiones Educativas que realizan los Cirujanos Dentistas, de manera presencial y a distancia
3.3. Estado de la calidad del servicio al finalizar la gestión
Debilidad y atrasos en los procesos de adquisición de bienes y servicios, a pesar de la presentación oportuna de los requerimientos, visualizándose una ejecución presupuestal efectiva

Se declara haber respondido considerando los siguientes aspectos:
3.1. Estado de la calidad del servicio al iniciar la gestión
SI
3.2. Medidas adoptadas
SI
3.3. Estado de la calidad del servicio al finalizar la gestión
SI

4. ¿Qué decisiones ha tomado para que la provisión del servicio [ATENCION ESTOMATOLOGICA RECUPERATIVA] resuelva el problema de la población (eficacia) durante el periodo en el cargo?

4.1. Objetivos establecidos al inicio de la gestión
Atención de los requerimientos que garanticen la continuidad de las atenciones de los servicios de odontología en medicamentos, insumos, dispositivos sanitarios, renovación del instrumental y equipos con OTM
4.2. Objetivos logrados al final de la gestión
Garantizar la continuidad de Atención de los requerimientos de equipamiento e insumos odontológicos

Se declara haber respondido considerando los siguientes aspectos:
4.1. Objetivos establecidos al inicio de la gestión
SI
4.2. Objetivos logrados al final de la gestión
SI

5. ¿Qué decisiones ha tomado para que el servicio [ATENCION ESTOMATOLOGICA RECUPERATIVA] se entregue con oportunidad durante el periodo en el cargo?

5.1. La situación de entrega del servicio al iniciar la gestión
Fortalecimiento de la Metodología Estandarizada para Educación y promoción de salud Bucal, para las brigadas que realizan Sesiones Educativas en las RIS
5.2. Medidas Adoptadas para brindar un servicio oportuno
Asistencias Técnicas continuas a los Coordinadores de RIS/Establecimientos de Salud
5.3. La situación de entrega del servicio a finalizar la gestión
Se recomienda reuniones bimensuales con nuestros pares del MINSA y estadística para evaluación del avance de los indicadores POI-de gestión.

Se declara haber respondido considerando los siguientes aspectos:

ANEXO 14

SECCIÓN IV
RESULTADOS DE LA GESTIÓN DEL TITULAR POR CADA SERVICIO PÚBLICO DEL INFORME DE RENDICIÓN DE CUENTAS DE TITULARES

UE 1686 - DIRECCIÓN DE REDES INTEGRADAS DE SALUD LIMA ESTE
LIMA - LIMA - EL AGUSTINO

5.1. La situación de entrega del servicio al iniciar la gestión
SI
5.2. Medidas Adoptadas para brindar un servicio oportuno
SI
5.3. La situación de entrega del servicio a finalizar la gestión
SI

6. ¿Qué decisiones ha tomado en el periodo a cargo para asegurar el uso adecuado de recursos financieros (economía) en la gestión del servicio [ATENCION ESTOMATOLOGICA RECUPERATIVA]?

6.1. Situación de los recursos financieros al iniciar la gestión
Poco presupuesto
6.2. Medidas adoptadas para el uso adecuado de los recursos financieros
Se realizaron las adquisiciones de insumos odontológicos y formatería priorizados
6.3. Situación de los recursos financieros al finalizar la gestión
Se cuenta con insumos para realizar procedimientos odontológicos y garantizar la continuidad de la atención

Se declara haber respondido considerando los siguientes aspectos

6.1. Situación de los recursos financieros al iniciar la gestión
SI
6.2. Medidas adoptadas para el uso adecuado de los recursos financieros
SI
6.3. Situación de los recursos financieros al finalizar la gestión
SI

La información registrada en la Sección IV del Informe de Rendición de Cuentas de Titulares tiene carácter de declaración jurada

ANEXO 14

SECCIÓN IV
RESULTADOS DE LA GESTIÓN DEL TITULAR POR CADA SERVICIO PÚBLICO DEL INFORME DE RENDICIÓN DE CUENTAS DE TITULARES

UE 1686 - DIRECCIÓN DE REDES INTEGRADAS DE SALUD LIMA ESTE
LIMA - LIMA - EL AGUSTINO

UNIDAD EJECUTORA		UE 1686 - DIRECCIÓN DE REDES INTEGRADAS LIMA ESTE
SECTOR 01:		[SALUD]
GRUPO 01.01:		[ATENCION MEDICA BASICA]
SERVICIO:	01.01.01	[3000004 MUJER TAMIZADA EN CANCER DE CUELLO UTERINO]

1. ¿Qué decisiones ha tomado en el período en el cargo para incrementar la cobertura en el servicio [MUJER TAMIZADA EN CANCER DE CUELLO UTERINO]?

1.1. Estado en que se encontró el servicio publico
Restablecimiento progresivo de las actividades prestacionales inherentes al PP024 Prevención y Control del Cáncer, con énfasis en los tamizajes preventivos para la detección de cáncer de cuello uterino, en el marco de la emergencia sanitaria por el COVID – 19.

1.2. Principales indicadores
Tamizaje con Papanicolaou para Detección de Cáncer de Cuello Uterino

1.3. Medidas adoptadas
Monitoreo y asistencia técnica a los establecimientos de salud, el cual permite mejorar el desarrollo de las actividades prestacionales, los indicadores institucionales y el sistema de información en el marco de la prevención del cáncer.

1.4. Resultados logrados en la población
Se realizaron 5,037 tamizajes preventivos (Papanicolaou), alcanzando el 19% de lo programado

1.5. Limitaciones y dificultades
Emergencia Sanitaria COVID – 19, genera ciertas restricciones en la consulta externa y limita el desarrollo de actividades preventivo promocionales

Se declara haber respondido considerando los siguientes aspectos:

1.1. Estado en que se encontró el servicio público
Si

1.2. Principales indicadores
Si

1.3. Medidas adoptadas
Si

1.4. Resultados logrados en la población
Si

1.5. Limitaciones y dificultades
Si

2. ¿Qué decisiones ha tomado en el período en el cargo para lograr eficiencia en la provisión del servicio [MUJER TAMIZADA EN CANCER DE CUELLO UTERINO]?

2.1. Mejora de procesos (reducción de pasos en el proceso)
Reducción de tiempos
Resocialización de los criterios de programación correspondientes al PP024 Prevención y Control del Cáncer, los cuales permiten conocer a detalle las definiciones operacionales y mejorar el desarrollo de las actividades prestacionales

2.2. Reducción de costos
Aplicación de las definiciones operacionales respecto del tamizaje de Papanicolaou.

2.3. Atención oportuna a la población
Programación adecuada de metas físicas, las cuales permitirán realizar una proyección adecuada para la adquisición de bienes y servicios; necesarios para el desarrollo de las actividades prestacionales inmersas en el programa.

2.4. Atención oportuna a la población
Según el nivel y categoría, el subproducto MUJER TAMIZADA EN CANCER DE CUELLO UTERINO se encuentra implementado en los 73 establecimientos de salud de la jurisdicción de la DIRIS LE.

La información registrada en la Sección IV del Informe de Rendición de Cuentas de Titulares tiene carácter de declaración jurada

ANEXO 14

SECCIÓN IV
RESULTADOS DE LA GESTIÓN DEL TITULAR POR CADA SERVICIO PÚBLICO DEL INFORME DE RENDICIÓN DE CUENTAS DE TITULARES

UE 1686 - DIRECCIÓN DE REDES INTEGRADAS DE SALUD LIMA ESTE
LIMA - LIMA - EL AGUSTINO

Se declara haber respondido considerando los siguientes aspectos:

2.1. Mejora de procesos (reducción de pasos en el proceso)
Si

2.2. Reducción de tiempos
Si

2.3. Reducción de costos
Si

2.4. Atención oportuna a la población
SI

3. ¿Qué decisiones ha tomado en el período en el cargo para incrementar la calidad en el servicio [MUJER TAMIZADA EN CANCER DE CUELLO UTERINO]?

3.1. Estado de la calidad del servicio al iniciar la gestión
Realización del tamizaje de Papanicolaou respetando el aforo

3.2. Medidas adoptadas
Adecuación de los servicios, de tal manera que impliquen un menor riesgo tanto para el profesional como para el paciente.

3.3. Estado de la calidad del servicio al finalizar la gestión
Sostenibilidad de los tamizajes para la detección del cáncer de cuello uterino en todos los establecimientos de salud de nuestra jurisdicción, buscando la satisfacción de las usuarias, eliminando todo tipo de limitaciones o barreras

Se declara haber respondido considerando los siguientes aspectos:

3.1. Estado de la calidad del servicio al iniciar la gestión
Si

3.2. Medidas adoptadas
SI

3.3. Estado de la calidad del servicio al finalizar la gestión
SI

4. ¿Qué decisiones ha tomado para que la provisión del servicio [MUJER TAMIZADA EN CANCER DE CUELLO UTERINO] resuelva el problema de la población (eficacia) durante el periodo en el cargo?

4.1. Objetivos establecidos al inicio de la gestión
Incrementar el acceso de la población a servicios de prevención del cáncer de cuello uterino

4.2. Objetivos logrados al final de la gestión
Se realizaron 5,037 tamizajes preventivos (Papanicolaou), alcanzando el 19% de lo programado.

Se declara haber respondido considerando los siguientes aspectos:

4.1. Objetivos establecidos al inicio de la gestión
SI

4.2. Objetivos logrados al final de la gestión
SI

5. ¿Qué decisiones ha tomado para que el servicio [MUJER TAMIZADA EN CANCER DE CUELLO UTERINO] se entregue con oportunidad durante el periodo en el cargo?

5.1. La situación de entrega del servicio al iniciar la gestión
Estado de Emergencia Nacional por las circunstancias que afectan la vida y salud de las personas como consecuencia de la COVID-19

La información registrada en la Sección IV del Informe de Rendición de Cuentas de Titulares tiene carácter de declaración jurada

ANEXO 14

SECCIÓN IV
RESULTADOS DE LA GESTIÓN DEL TITULAR POR CADA SERVICIO PÚBLICO DEL INFORME DE RENDICIÓN DE CUENTAS DE TITULARES

UE 1686 - DIRECCIÓN DE REDES INTEGRADAS DE SALUD LIMA ESTE
LIMA - LIMA - EL AGUSTINO

5.2. Medidas Adoptadas para brindar un servicio oportuno
Monitoreo y asistencia técnica a los establecimientos de salud, el cual permite mejorar el desarrollo de las actividades prestacionales y los indicadores institucionales.

5.3. La situación de entrega del servicio a finalizar la gestión
Restablecimiento de las actividades prestacionales inherentes al PP024 Prevención y Control del Cáncer, con énfasis en los tamizajes preventivos para la detección de cáncer de cuello uterino, en el marco de la emergencia sanitaria por el COVID – 19.

Se declara haber respondido considerando los siguientes aspectos:

5.1. La situación de entrega del servicio al iniciar la gestión
Si

5.2. Medidas Adoptadas para brindar un servicio oportuno
SI

5.3. La situación de entrega del servicio a finalizar la gestión
Si

6. ¿Qué decisiones ha tomado en el periodo a cargo para asegurar el uso adecuado de recursos financieros (economia) en la gestión del servicio /MUJER TAMIZADA EN CANCER DE CUELLO UTERINO/?

6.1. Situación de los recursos financieros al iniciar la gestión
Confección de los requerimientos de bienes y servicios, para el cumplimiento de actividades del PP 024 Prevención y Control del Cáncer.

6.2. Medidas adoptadas para el uso adecuado de los recursos financieros
Seguimiento del proceso de adquisición de los requerimientos de bienes y servicios, para el cumplimiento de actividades del PP 024 Prevención y Control del Cáncer.

6.3. Situación de los recursos financieros al finalizar la gestión
Los requerimientos de bienes y servicios se encuentran en estudio de

Se declara haber respondido considerando los siguientes aspectos:

6.1. Situación de los recursos financieros al iniciar la gestión
SI

6.2. Medidas adoptadas para el uso adecuado de los recursos financieros
SI

6.3. Situación de los recursos financieros al finalizar la gestión
SI

La información registrada en la Sección IV del Informe de Rendición de Cuentas de Titulares tiene carácter de declaración jurada

ANEXO 14

SECCIÓN IV
RESULTADOS DE LA GESTIÓN DEL TITULAR POR CADA SERVICIO PÚBLICO DEL INFORME DE RENDICIÓN DE CUENTAS DE TITULARES

UE 1686 - DIRECCIÓN DE REDES INTEGRADAS DE SALUD LIMA ESTE
LIMA - LIMA - EL AGUSTINO

UNIDAD EJECUTORA		UE 1686 - DIRECCIÓN DE REDES INTEGRADAS LIMA ESTE
SECTOR 01:		[SALUD]
GRUPO 01.01:		[ATENCION MEDICA BASICA]
SERVICIO:	01.01.01	[3000683 NIÑA PROTEGIDA CON VACUNA VPH]

1. ¿Qué decisiones ha tomado en el período en el cargo para incrementar la cobertura en el servicio NIÑA PROTEGIDA CON VACUNA VPH]?

1.1. Estado en que se encontró el servicio publico
Se encontró un servicio con una brecha de recursos humanos
Baja cobertura de vacunación VPH.
1.2. Principales indicadores
Proteger a la Niña con Aplicación de Vacuna VPH
1.3. Medidas adoptadas
Se reactivaron las atenciones de CRED en el 100% de los establecimientos de salud, llegando a captar al usuario.
Trabajo articulado con los gobiernos locales, UGEL 5, UGEL 6, otras instituciones
1.4. Resultados logrados en la población
Se logró una cobertura de 6,543 con un 65% de vacunación VPH
1.5. Limitaciones y dificultades
Escasa supervisión a los establecimientos de salud limitando el cumplimiento de metas y objetivos institucionales.
Padrón nominal no homologado y actualizado

Se declara haber respondido considerando los siguientes aspectos:

1.1. Estado en que se encontró el servicio público
SI
1.2. Principales indicadores
SI
1.3. Medidas adoptadas
SI
1.4. Resultados logrados en la población
SI
1.5. Limitaciones y dificultades
SI

2. ¿Qué decisiones ha tomado en el período en el cargo para lograr eficiencia en la provisión del servicio]NIÑA PROTEGIDA CON VACUNA VPH)

2.1. Mejora de procesos (reducción de pasos en el proceso)
Organización del personal de los establecimientos de salud de la DIRIS LE
2.2. Reducción de tiempos
Articulación con las diversas estrategias involucradas en la atención del niño
2.3. Reducción de costos
Coordinaciones permanentes con las oficinas y áreas involucradas en las actividades de los programas presupuestal (DEMID, Área de gestión de la información, administración y comunicaciones).
2.4. Atención oportuna a la población
Contratación de personal de Enfermería para fortalecer la vacunación VPH

Se declara haber respondido considerando los siguientes aspectos:

2.1. Mejora de procesos (reducción de pasos en el proceso)
SI
2.2. Reducción de tiempos
SI

La información registrada en la Sección IV del Informe de Rendición de Cuentas de Titulares tiene carácter de declaración jurada

SECCIÓN IV
RESULTADOS DE LA GESTIÓN DEL TITULAR POR CADA SERVICIO PÚBLICO DEL INFORME DE RENDICIÓN DE CUENTAS DE TITULARES

UE 1686 - DIRECCIÓN DE REDES INTEGRADAS DE SALUD LIMA ESTE
LIMA - LIMA - EL AGUSTINO

2.3. Reducción de costos
SI
2.4. Atención oportuna a la población
SI

3. ¿Qué decisiones ha tomado en el período en el cargo para incrementar la calidad en el servicio [NIÑA PROTEGIDA CON VACUNA VPH]?

3.1. Estado de la calidad del servicio al iniciar la gestión
Poco o nulo acceso a las instituciones educativas, para promocionar la vacuna VPH.
3.2. Medidas adoptadas
Reunión de coordinación con los gobiernos locales sobre la promoción de inmunización en instituciones educativas
3.3. Estado de la calidad del servicio al finalizar la gestión
Concientización a la población, en coordinación con la oficina de comunicaciones.
Asimismo, se fortaleció a los EE.SS. con contracción de personal de enfermería

Se declara haber respondido considerando los siguientes aspectos:
3.1. Estado de la calidad del servicio al iniciar la gestión
SI
3.2. Medidas adoptadas
SI
3.3. Estado de la calidad del servicio al finalizar la gestión
SI

4. ¿Qué decisiones ha tomado para que la provisión del servicio [NIÑA PROTEGIDA CON VACUNA VPH] resuelva el problema de la población (eficacia) durante el periodo en el cargo?

4.1. Objetivos establecidos al inicio de la gestión
prevenir, vigilar, controlar y reducir el impacto de la enfermedad VPH, a través de la vacunación.
4.2. Objetivos logrados al final de la gestión
Activación de puntos fijos en lugares de alta afluencia (mercados, colegios)
Fortalecimiento de la articulación con las instituciones educativas.
Incremento de la cobertura de vacunación VPH

Se declara haber respondido considerando los siguientes aspectos:
4.1. Objetivos establecidos al inicio de la gestión
SI
4.2. Objetivos logrados al final de la gestión
SI

5. ¿Qué decisiones ha tomado para que el servicio [NIÑA PROTEGIDA CON VACUNA VPH] se entregue con oportunidad durante el periodo en el cargo?

5.1. La situación de entrega del servicio al iniciar la gestión
Bajas coberturas de vacunación VPH, Poco acceso a las instituciones educativas
5.2. Medidas Adoptadas para brindar un servicio oportuno
contratación de personal de enfermería para cubrir las brecas de vacunación.
Se fortaleció la vacunación de esquema regular
5.3. La situación de entrega del servicio a finalizar la gestión
Sensibilización de la población, a través de las campañas preventivo promocionales.
Articulación con instituciones educativas pertenecientes a la jurisdicción de DIRIS Lima Este.

La información registrada en la Sección IV del Informe de Rendición de Cuentas de Titulares tiene carácter de declaración jurada

ANEXO 14

SECCIÓN IV
RESULTADOS DE LA GESTIÓN DEL TITULAR POR CADA SERVICIO PÚBLICO DEL INFORME DE RENDICIÓN DE CUENTAS DE TITULARES

UE 1686 - DIRECCIÓN DE REDES INTEGRADAS DE SALUD LIMA ESTE
LIMA - LIMA - EL AGUSTINO

Se declara haber respondido considerando los siguientes aspectos:

5.1. La situación de entrega del servicio al iniciar la gestión
SI

5.2. Medidas Adoptadas para brindar un servicio oportuno
SI

5.3. La situación de entrega del servicio a finalizar la gestión
SI

6. ¿Qué decisiones ha tomado en el periodo a cargo para asegurar el uso adecuado de recursos financieros (economía) en la gestión del servicio /NIÑA PROTEGIDA CON VACUNA VPH/?

6.1. Situación de los recursos financieros al iniciar la gestión
No se sostuvo reuniones con el área de presupuesto para la planificación del gasto de las diferentes fuentes de financiamiento

6.2. Medidas adoptadas para el uso adecuado de los recursos financieros
Reunión con la Oficina de Administración, SIS, Logística y estrategias para la ejecución del presupuesto

6.3. Situación de los recursos financieros al finalizar la gestión
Se viene ejecutando la adquisición de requerimiento solicitados por las estrategias

Se declara haber respondido considerando los siguientes aspectos:

6.1. Situación de los recursos financieros al iniciar la gestión
SI

6.2. Medidas adoptadas para el uso adecuado de los recursos financieros
SI

6.3. Situación de los recursos financieros al finalizar la gestión
SI

La información registrada en la Sección IV del Informe de Rendición de Cuentas de Titulares tiene carácter de declaración jurada

ANEXO 14

SECCIÓN IV
RESULTADOS DE LA GESTIÓN DEL TITULAR POR CADA SERVICIO PÚBLICO DEL INFORME DE RENDICIÓN DE CUENTAS DE TITULARES

UE 1686 - DIRECCIÓN DE REDES INTEGRADAS DE SALUD LIMA ESTE
LIMA - LIMA - EL AGUSTINO

UNIDAD EJECUTORA		UE 1686 - DIRECCIÓN DE REDES INTEGRADAS LIMA ESTE
SECTOR 01:		[SALUD]
GRUPO 01.01:		[ATENCION MEDICA BASICA]
SERVICIO:	01.01.01	[3000686 ATENCION DE LA EMERGENCIA O URGENCIA EN ESTABLECIMIENTO DE SALUD]

1. ¿Qué decisiones ha tomado en el período en el cargo para incrementar la cobertura en el servicio *ATENCION DE LA EMERGENCIA O URGENCIA EN ESTABLECIMIENTO DE SALUD]*?

1.1. Estado en que se encontró el servicio publico
Se ha encontrado una disminución de casos tratados debido a la emergencia sanitaria.
1.2. Principales indicadores
Carga masiva de pacientes atendidos por consulta ambulatoria, trayendo consigo recarga laboral en los EE. SS
1.3. Medidas adoptadas
Fortalecimiento de las atenciones en los servicios o tópicos de emergencia, que incluye la contratación de recursos humanos (médicos y enfermeras)
1.4. Resultados logrados en la población
Se atendieron 22,062 pacientes en situación de emergencia o urgencia en los EE. SS de la jurisdicción, alcanzando un 110 % de lo programado.
1.5. Limitaciones y dificultades
Brechas en Recursos Humanos, Demora en la atención de los requerimientos

Se declara haber respondido considerando los siguientes aspectos:

1.1. Estado en que se encontró el servicio público
SI
1.2. Principales indicadores
SI
1.3. Medidas adoptadas
SI
1.4. Resultados logrados en la población
SI
1.5. Limitaciones y dificultades
SI

2. ¿Qué decisiones ha tomado en el período en el cargo para lograr eficiencia en la provisión del servicio *[ATENCION DE LA EMERGENCIA O URGENCIA EN ESTABLECIMIENTO DE SALUD*?

2.1. Mejora de procesos (reducción de pasos en el proceso)
Reducción de tiempos
Articulación y coordinación permanente con los jefes de RIS y de EE.SS y responsables del programa
2.2. Reducción de costos
Desplazamiento de personal asistencial para fortalecer las atenciones de los EE.SS
2.3. Atención oportuna a la población
Seguimiento de población atendida
Desplazamiento de personal asistencial para actividades intra y extramurales

Se declara haber respondido considerando los siguientes aspectos:

2.1. Mejora de procesos (reducción de pasos en el proceso)
En regular estado debido a la emergencia sanitaria
2.2. Reducción de tiempos
Los problemas identificados en la demora de atención de pacientes se realiza durante la supervisión a los EE.SS, por lo que se coordina con los jefes de RIS, de EE.SS y responsables del programa, articulando las acciones para la mejora en la tención

La información registrada en la Sección IV del Informe de Rendición de Cuentas de Titulares tiene carácter de declaración jurada

SECCIÓN IV
RESULTADOS DE LA GESTIÓN DEL TITULAR POR CADA SERVICIO PÚBLICO DEL INFORME DE RENDICIÓN DE CUENTAS DE TITULARES

UE 1686 - DIRECCIÓN DE REDES INTEGRADAS DE SALUD LIMA ESTE
LIMA - LIMA - EL AGUSTINO

2.3. Reducción de costos
Desplazamiento de personal asistencial para fortalecer las atenciones de los EE.SS
Requerimientos oportunos y estudio de mercado con variedad de postores
2.4. Atención oportuna a la población
Seguimiento de población atendida
Desplazamiento de personal asistencial para actividades intra y extramurales

3. ¿Qué decisiones ha tomado en el período en el cargo para incrementar la calidad en el servicio *[ATENCION DE LA EMERGENCIA O URGENCIA EN ESTABLECIMIENTO DE SALUD]*?

3.1. Estado de la calidad del servicio al iniciar la gestión
En regular estado debido a la emergencia sanitaria
3.2. Medidas adoptadas
Se continuo fortaleciendo los servicios o tópicos de emergencia para la regularización de las atenciones en los EE.SS
3.3. Estado de la calidad del servicio al finalizar la gestión
La atención en los servicios o tópicos de emergencia se realiza en todos los EE. SS
(Texto hasta 6000 caracteres (2 páginas)

Se declara haber respondido considerando los siguientes aspectos:
3.1. Estado de la calidad del servicio al iniciar la gestión
En regular estado debido a la emergencia sanitaria
3.2. Medidas adoptadas
Se continuo fortaleciendo los servicios o tópicos de emergencia para la regularización de las atenciones en los EE.SS
3.3. Estado de la calidad del servicio al finalizar la gestión
La atención en los servicios o tópicos de emergencia se realiza en todos los EE. SS

4. ¿Qué decisiones ha tomado para que la provisión del servicio *[ATENCION DE LA EMERGENCIA O URGENCIA EN ESTABLECIMIENTO DE SALUD]* resuelva el problema de la población (eficacia) durante el periodo en el cargo?

4.1. Objetivos establecidos al inicio de la gestión
Atender a los pacientes en situación de emergencia o urgencia que llegan a los servicios o tópicos de emergencia de los EE.SS
4.2. Objetivos logrados al final de la gestión
Se atendió 21,429 personas en situación de emergencia o urgencia médica, logrando superar la meta programada con un 107%, respecto a la meta programada

Se declara haber respondido considerando los siguientes aspectos:
4.1. Objetivos establecidos al inicio de la gestión
SI
4.2. Objetivos logrados al final de la gestión
SI.

5. ¿Qué decisiones ha tomado para que el servicio *[ATENCION DE LA EMERGENCIA O URGENCIA EN ESTABLECIMIENTO DE SALUD]* se entregue con oportunidad durante el periodo en el cargo?

5.1. La situación de entrega del servicio al iniciar la gestión
Servicios de emergencia o tópicos de emergencia poco abastecidos
5.2. Medidas Adoptadas para brindar un servicio oportuno
Se realizan los requerimientos correspondientes para su abastecimiento
5.3. La situación de entrega del servicio a finalizar la gestión
Requerimientos en espera de atención

La información registrada en la Sección IV del Informe de Rendición de Cuentas de Titulares tiene carácter de declaración jurada

ANEXO 14

SECCIÓN IV
RESULTADOS DE LA GESTIÓN DEL TITULAR POR CADA SERVICIO PÚBLICO DEL INFORME DE RENDICIÓN DE CUENTAS DE TITULARES

UE 1686 - DIRECCIÓN DE REDES INTEGRADAS DE SALUD LIMA ESTE
LIMA - LIMA - EL AGUSTINO

Se declara haber respondido considerando los siguientes aspectos:

5.1. La situación de entrega del servicio al iniciar la gestión
SI

5.2. Medidas Adoptadas para brindar un servicio oportuno
SI

5.3. La situación de entrega del servicio a finalizar la gestión
SI

6. ¿Qué decisiones ha tomado en el periodo a cargo para asegurar el uso adecuado de recursos financieros (economía) en la gestión del servicio *[ATENCION DE LA EMERGENCIA O URGENCIA EN ESTABLECIMIENTO DE SALUD]*?

6.1. Situación de los recursos financieros al iniciar la gestión
Presupuesto asignado estuvo prioritariamente orientado al pago de personal nombrado y CAS

6.2. Medidas adoptadas para el uso adecuado de los recursos financieros
Modificaciones presupuestales para cubrir brechas de personal por servicios de terceros
Seguimiento y coordinación permanente con Oficina de logística y presupuesto

6.3. Situación de los recursos financieros al finalizar la gestión
En proceso de ejecución (Texto hasta 6000 caracteres (2 páginas)

Se declara haber respondido considerando los siguientes aspectos:

6.1. Situación de los recursos financieros al iniciar la gestión
Presupuesto asignado estuvo prioritariamente orientado al pago de personal nombrado y CAS

6.2. Medidas adoptadas para el uso adecuado de los recursos financieros
Modificaciones presupuestales para cubrir brechas de personal por servicios de terceros
Seguimiento y coordinación permanente con Oficina de logística y presupuesto

6.3. Situación de los recursos financieros al finalizar la gestión
En proceso de ejecución

La información registrada en la Sección IV del Informe de Rendición de Cuentas de Titulares tiene carácter de declaración jurada

ANEXO 14

SECCIÓN IV
RESULTADOS DE LA GESTIÓN DEL TITULAR POR CADA SERVICIO PÚBLICO DEL INFORME DE RENDICIÓN DE CUENTAS DE TITULARES

UE 1686 - DIRECCIÓN DE REDES INTEGRADAS DE SALUD LIMA ESTE
LIMA - LIMA - EL AGUSTINO

UNIDAD EJECUTORA		UE 1686 - DIRECCIÓN DE REDES INTEGRADAS LIMA ESTE
SECTOR 01:		[SALUD]
GRUPO 01.01:		[ATENCION MEDICA ESPECIALIZADA]
SERVICIO:	01.01.01	[3000689 PERSONA CON DISCAPACIDAD CERTIFICADA EN ESTABLECIMIENTOS DE SALUD]

1. ¿Qué decisiones ha tomado en el período en el cargo para incrementar la cobertura en el servicio [PERSONA CON DISCAPACIDAD CERTIFICADA EN ESTABLECIMIENTOS DE SALUD]?

1.1. Estado en que se encontró el servicio publico
El servicio de certificación se encontró limitado por motivos de post Pandemia, aparte de que contábamos con poco profesional médico certificador en los EESS, y su atención es de acuerdo a la demanda.
1.2. Principales indicadores
Carga masiva de pacientes atendidos por consulta ambulatoria, trayendo consigo recarga laboral en los EE. SS
1.3. Medidas adoptadas
Se han realizado capacitaciones en formación de Médicos Certificadores e Discapacidad, a través del INR/MINSA. Para EESS y CSMC
1.4. Resultados logrados en la población
A la fecha se ha alcanzado un 80 que corresponde al 63% de lo programado al año, precisando que esta actividad es a demanda
1.5. Limitaciones y dificultades
Brechas en Recursos Humanos (médicos certificadores activos).
Prioridades de otras actividades desde el Nivel central

Se declara haber respondido considerando los siguientes aspectos:
1.1. Estado en que se encontró el servicio público
SI
1.2. Principales indicadores
SI
1.3. Medidas adoptadas
SI
1.4. Resultados logrados en la población
SI
1.5. Limitaciones y dificultades
SI

2. ¿Qué decisiones ha tomado en el período en el cargo para lograr eficiencia en la provisión del servicio [PERSONA CON DISCAPACIDAD CERTIFICADA EN ESTABLECIMIENTOS DE SALUD]?

2.1. Mejora de procesos (reducción de pasos en el proceso)
Reducción de tiempos
Participación de médicos para su formación como Médicos Certificadores
2.2. Reducción de costos
Asistencias técnicas de forma virtual.
2.3. Atención oportuna a la población
Atención de acuerdo a la demanda o a pedido de la población para programar fechas en los EESS. Trabajo de RBC en EESS, identificación de PCD

Se declara haber respondido considerando los siguientes aspectos:
2.1. Mejora de procesos (reducción de pasos en el proceso)
SI
2.2. Reducción de tiempos
SI

La información registrada en la Sección IV del Informe de Rendición de Cuentas de Titulares tiene carácter de declaración jurada

2.3. Reducción de costos
SI
2.4. Atención oportuna a la población
SI

3. ¿Qué decisiones ha tomado en el período en el cargo para incrementar la calidad en el servicio [PERSONA CON DISCAPACIDAD CERTIFICADA EN ESTABLECIMIENTOS DE SALUD]?

3.1. Estado de la calidad del servicio al iniciar la gestión
Por motivos post Pandemia el servicio se encontraba en proceso de reactivación, los médicos certificadores tenían otras prioridades sanitarias o no llegaban a los EESS PCD que necesitaban Certificación
3.2. Medidas adoptadas
Asistencias Técnicas a los profesionales capacitados y gestión con Hospitales con servicios de Rehabilitación para garantizar su atención de acuerdo a la complejidad del caso (Hospitales para las referencias
3.3. Estado de la calidad del servicio al finalizar la gestión
Asistencias Técnicas a los profesionales capacitados y gestión con Hospitales con servicios de Rehabilitación para garantizar su atención de acuerdo a la complejidad del caso.

Se declara haber respondido considerando los siguientes aspectos:
3.1. Estado de la calidad del servicio al iniciar la gestión
SI
3.2. Medidas adoptadas
SI
3.3. Estado de la calidad del servicio al finalizar la gestión
SI

4. ¿Qué decisiones ha tomado para que la provisión del servicio [PERSONA CON DISCAPACIDAD CERTIFICADA EN ESTABLECIMIENTOS DE SALUD] resuelva el problema de la población (eficacia) durante el periodo en el cargo?

4.1. Objetivos establecidos al inicio de la gestión
Cumplir la meta programada en el POI
4.2. Objetivos logrados al final de la gestión
En proceso, por los motivos de priorización en otras actividades desde el MINSA que impiden el cumplimiento de la meta por no priorizar actividades de certificación o porque no hay demanda

Se declara haber respondido considerando los siguientes aspectos:
4.1. Objetivos establecidos al inicio de la gestión
SI
4.2. Objetivos logrados al final de la gestión
SI

5. ¿Qué decisiones ha tomado para que el servicio [PERSONA CON DISCAPACIDAD CERTIFICADA EN ESTABLECIMIENTOS DE SALUD] se entregue con oportunidad durante el periodo en el cargo?

5.1. La situación de entrega del servicio al iniciar la gestión
En proceso
5.2. Medidas Adoptadas para brindar un servicio oportuno
Identificación de población objetivo
5.3. La situación de entrega del servicio a finalizar la gestión
En proceso

Se declara haber respondido considerando los siguientes aspectos:

ANEXO 14

SECCIÓN IV
RESULTADOS DE LA GESTIÓN DEL TITULAR POR CADA SERVICIO PÚBLICO DEL INFORME DE RENDICIÓN DE CUENTAS DE TITULARES

UE 1686 - DIRECCIÓN DE REDES INTEGRADAS DE SALUD LIMA ESTE
LIMA - LIMA - EL AGUSTINO

5.1. La situación de entrega del servicio al iniciar la gestión
SI
5.2. Medidas Adoptadas para brindar un servicio oportuno
SI
5.3. La situación de entrega del servicio a finalizar la gestión
SI

6. ¿Qué decisiones ha tomado en el periodo a cargo para asegurar el uso adecuado de recursos financieros (economía) en la gestión del servicio ¡PERSONA CON DISCAPACIDAD CERTIFICADA EN ESTABLECIMIENTOS DE SALUD¡?

6.1. Situación de los recursos financieros al iniciar la gestión
La distribución presupuestal no era acorde con las necesidades para el desarrollo del producto
6.2. Medidas adoptadas para el uso adecuado de los recursos financieros
Requerimientos generados desde la unidad de costo (RIS-EESS) con asistencia técnica de los responsables de las estrategias DIRIS LE
6.3. Situación de los recursos financieros al finalizar la gestión
De acuerdo a lo ejecutado por la Administración

Se declara haber respondido considerando los siguientes aspectos:
6.1. Situación de los recursos financieros al iniciar la gestión
SI
6.2. Medidas adoptadas para el uso adecuado de los recursos financieros
SI
6.3. Situación de los recursos financieros al finalizar la gestión
SI

La información registrada en la Sección IV del Informe de Rendición de Cuentas de Titulares tiene carácter de declaración jurada

ANEXO 14

SECCIÓN IV
RESULTADOS DE LA GESTIÓN DEL TITULAR POR CADA SERVICIO PÚBLICO DEL INFORME DE RENDICIÓN DE CUENTAS DE TITULARES

UE 1686 - DIRECCIÓN DE REDES INTEGRADAS DE SALUD LIMA ESTE
LIMA - LIMA - EL AGUSTINO

UNIDAD EJECUTORA		UE 1686 - DIRECCIÓN DE REDES INTEGRADAS LIMA ESTE
SECTOR 01:		[SALUD]
GRUPO 01.01:		[ATENCION MEDICA BASICA]
SERVICIO:	01.01.01	[3000698 PERSONAS CON TRASTORNOS MENTALES Y PROBLEMAS PSICOSOCIALES DETECTADAS]

1. ¿Qué decisiones ha tomado en el período en el cargo para incrementar la cobertura en el servicio [PERSONAS CON TRASTORNOS MENTALES Y PROBLEMAS PSICOSOCIALES DETECTADAS]?

1.1. Estado en que se encontró el servicio publico
Se ha encontrado una disminución sin material por formatearía y ni recurso humano por estar remoto
1.2. Principales indicadores
Tamizaje Para Detectar Trastornos Mentales (Depresión, Consumo de Alcohol y Conducta Suicida)
1.3. Medidas adoptadas
Monitoreo, capacitación y supervisión
1.4. Resultados logrados en la población
Se tamizaron 108,820 alcanzando un 102% de lo programado
1.5. Limitaciones y dificultades
Área de OGTI en información actualizada

Se declara haber respondido considerando los siguientes aspectos:

1.1. Estado en que se encontró el servicio público
SI
1.2. Principales indicadores
SI
1.3. Medidas adoptadas
SI
1.4. Resultados logrados en la población
SI
1.5. Limitaciones y dificultades
SI

2. ¿Qué decisiones ha tomado en el período en el cargo para lograr eficiencia en la provisión del servicio PERSONAS CON TRASTORNOS MENTALES Y PROBLEMAS PSICOSOCIALES DETECTADAS]?

2.1. Mejora de procesos (reducción de pasos en el proceso)
Campañas y visitas domiciliarias
2.2. Reducción de tiempos
Priorización de actividades
2.3. Reducción de costos
Serums para cubrir necesidades de Recursos Humanos
2.4. Atención oportuna a la población
En campañas de salud mental

Se declara haber respondido considerando los siguientes aspectos:

2.1. Mejora de procesos (reducción de pasos en el proceso)
SI
2.2. Reducción de tiempos
SI
2.3. Reducción de costos
SI

La información registrada en la Sección IV del Informe de Rendición de Cuentas de Titulares tiene carácter de declaración jurada

SECCIÓN IV
RESULTADOS DE LA GESTIÓN DEL TITULAR POR CADA SERVICIO PÚBLICO DEL INFORME DE RENDICIÓN DE CUENTAS DE TITULARES

UE 1686 - DIRECCIÓN DE REDES INTEGRADAS DE SALUD LIMA ESTE
LIMA - LIMA - EL AGUSTINO

2.4. Atención oportuna a la población
SI

3. ¿Qué decisiones ha tomado en el período en el cargo para incrementar la calidad en el servicio [PERSONAS CON TRASTORNOS MENTALES Y PROBLEMAS PSICOSOCIALES DETECTADAS]?

3.1. Estado de la calidad del servicio al iniciar la gestión
Pedido de necesidades en logística
3.2. Medidas adoptadas
Monitoreo , capacitación y supervisión
3.3. Estado de la calidad del servicio al finalizar la gestión
Supero el 70%

Se declara haber respondido considerando los siguientes aspectos:

3.1. Estado de la calidad del servicio al iniciar la gestión
SI
3.2. Medidas adoptadas
SI
3.3. Estado de la calidad del servicio al finalizar la gestión
SI

4. ¿Qué decisiones ha tomado para que la provisión del servicio [PERSONAS CON TRASTORNOS MENTALES Y PROBLEMAS PSICOSOCIALES DETECTADAS] resuelva el problema de la población (eficacia) durante el periodo en el cargo?

4.1. Objetivos establecidos al inicio de la gestión
Monitoreo a los EESS
4.2. Objetivos logrados al final de la gestión
Superar el 70% de la Meta

Se declara haber respondido considerando los siguientes aspectos:

4.1. Objetivos establecidos al inicio de la gestión
SI
4.2. Objetivos logrados al final de la gestión
SI

5. ¿Qué decisiones ha tomado para que el servicio [PERSONAS CON TRASTORNOS MENTALES Y PROBLEMAS PSICOSOCIALES DETECTADAS] se entregue con oportunidad durante el periodo en el cargo?

5.1. La situación de entrega del servicio al iniciar la gestión
Necesidades de Recursos Humanos y formatearía
5.2. Medidas Adoptadas para brindar un servicio oportuno
Monitoreo, capacitación y supervisión
5.3. La situación de entrega del servicio a finalizar la gestión
Llegar a cobertura de más del 70%

Se declara haber respondido considerando los siguientes aspectos:

5.1. La situación de entrega del servicio al iniciar la gestión
SI
5.2. Medidas Adoptadas para brindar un servicio oportuno
SI
5.3. La situación de entrega del servicio a finalizar la gestión

La información registrada en la Sección IV del Informe de Rendición de Cuentas de Titulares tiene carácter de declaración jurada

ANEXO 14

SECCIÓN IV
RESULTADOS DE LA GESTIÓN DEL TITULAR POR CADA SERVICIO PÚBLICO DEL INFORME DE RENDICIÓN DE CUENTAS DE TITULARES

UE 1686 - DIRECCIÓN DE REDES INTEGRADAS DE SALUD LIMA ESTE
LIMA - LIMA - EL AGUSTINO

SI

6.	¿Qué decisiones ha tomado en el periodo a cargo para asegurar el uso adecuado de recursos financieros (economía) en la gestión del servicio ¡PERSONAS CON TRASTORNOS MENTALES Y PROBLEMAS PSICOSOCIALES DETECTADAS!?

6.1.	Situación de los recursos financieros al iniciar la gestión Deudas De Pago a Los Terceros
6.2.	Medidas adoptadas para el uso adecuado de los recursos financieros Monitoreo, capacitación y supervisión
6.3.	Situación de los recursos financieros al finalizar la gestión En ejecución

Se declara haber respondido considerando los siguientes aspectos:

6.1. Situación de los recursos financieros al iniciar la gestión
SI

6.2. Medidas adoptadas para el uso adecuado de los recursos financieros
SI

6.3. Situación de los recursos financieros al finalizar la gestión
SI

La información registrada en la Sección IV del Informe de Rendición de Cuentas de Titulares tiene carácter de declaración jurada

ANEXO 14

SECCIÓN IV
RESULTADOS DE LA GESTIÓN DEL TITULAR POR CADA SERVICIO PÚBLICO DEL INFORME DE RENDICIÓN DE CUENTAS DE TITULARES

UE 1686 - DIRECCIÓN DE REDES INTEGRADAS DE SALUD LIMA ESTE
LIMA - LIMA - EL AGUSTINO

UNIDAD EJECUTORA		UE 1686 - DIRECCIÓN DE REDES INTEGRADAS LIMA ESTE
SECTOR 01:		[SALUD]
GRUPO 01.01:		[ATENCION MEDICA ESPECIALIZADA]
SERVICIO:	01.01.01	[3000702 PERSONAS CON TRASTORNOS Y SINDROMES PSICOTICOS TRATADAS OPORTUNAMENTE]

1. ¿Qué decisiones ha tomado en el período en el cargo para incrementar la cobertura en el servicio PERSONAS CON TRASTORNOS Y SINDROMES PSICOTICOS TRATADAS OPORTUNAMENTE]?

1.1. Estado en que se encontró el servicio publico
Se ha encontrado una disminución de casos tratados debido a la emergencia sanitaria.
1.2. Principales indicadores
TRATAMIENTO AMBULATORIO A PERSONAS CON SÍNDROME PSICÓTICO O TRASTORNO DEL ESPECTRO DE LA ESQUIZOFRENIA
1.3. Medidas adoptadas
Fortalecimiento de los servicios
1.4. Resultados logrados en la población
Monitoreo, capacitación y supervisión
1.5. Limitaciones y dificultades
Brechas en infraestructura
Brechas en Recursos Humanos

Se declara haber respondido considerando los siguientes aspectos:

1.1. Estado en que se encontró el servicio público
SI
1.2. Principales indicadores
SI
1.3. Medidas adoptadas
SI
1.4. Resultados logrados en la población
SI
1.5. Limitaciones y dificultades
SI

2. ¿Qué decisiones ha tomado en el período en el cargo para lograr eficiencia en la provisión del servicio [PERSONAS CON TRASTORNOS Y SINDROMES PSICOTICOS TRATADAS OPORTUNAMENTE]?

2.1. Mejora de procesos (reducción de pasos en el proceso)
Fortalecimiento de los servicios
2.2. Reducción de tiempos
Articulación y coordinación permanente con los jefes de RIS y de EE.SS y responsables del programa
2.3. Reducción de costos
Desplazamiento de personal asistencial para fortalecer las atenciones de los EE.SS
2.4. Atención oportuna a la población
Desplazamiento de personal asistencial para actividades intra y extramurales

Se declara haber respondido considerando los siguientes aspectos:

2.1. Mejora de procesos (reducción de pasos en el proceso)
En regular estado debido a la emergencia sanitaria
2.2. Reducción de tiempos
Los problemas identificados en la demora de atención de pacientes se realiza durante la supervisión a los EE.SS

La información registrada en la Sección IV del Informe de Rendición de Cuentas de Titulares tiene carácter de declaración jurada

SECCIÓN IV
RESULTADOS DE LA GESTIÓN DEL TITULAR POR CADA SERVICIO PÚBLICO DEL INFORME DE RENDICIÓN DE CUENTAS DE TITULARES

UE 1686 - DIRECCIÓN DE REDES INTEGRADAS DE SALUD LIMA ESTE
LIMA - LIMA - EL AGUSTINO

2.3. Reducción de costos
Requerimientos oportunos y estudio de mercado con variedad de postores
2.4. Atención oportuna a la población
Seguimiento de población atendida

3. ¿Qué decisiones ha tomado en el período en el cargo para incrementar la calidad en el servicio PERSONAS CON TRASTORNOS Y SINDROMES PSICOTICOS TRATADAS OPORTUNAMENTE *]*?

3.1. Estado de la calidad del servicio al iniciar la gestión
En regular estado debido a la emergencia sanitaria
3.2. Medidas adoptadas
Se continuo fortaleciendo los servicios o tópicos de emergencia para la regularización de las atenciones en los EE.SS
3.3. Estado de la calidad del servicio al finalizar la gestión
La atención en los servicios o tópicos de emergencia se realiza en todos los EE. SS

Se declara haber respondido considerando los siguientes aspectos:
3.1. Estado de la calidad del servicio al iniciar la gestión
SI
3.2. Medidas adoptadas
SI
3.3. Estado de la calidad del servicio al finalizar la gestión
SI

4. ¿Qué decisiones ha tomado para que la provisión del servicio *[*PERSONAS CON TRASTORNOS Y SINDROMES PSICOTICOS TRATADAS OPORTUNAMENTE*]* resuelva el problema de la población (eficacia) durante el periodo en el cargo?

4.1. Objetivos establecidos al inicio de la gestión
Articulación y coordinación permanente con los jefes de RIS y de EE.SS
4.2. Objetivos logrados al final de la gestión
Desplazamiento de personal asistencial para fortalecer las atenciones de los EE.SS
Atención oportuna a la población

Se declara haber respondido considerando los siguientes aspectos:
3.1. Objetivos establecidos al inicio de la gestión
SI
3.2. Objetivos logrados al final de la gestión
SI

4. ¿Qué decisiones ha tomado para que el servicio *[*PERSONAS CON TRASTORNOS Y SINDROMES PSICOTICOS TRATADAS OPORTUNAMENTE*]* se entregue con oportunidad durante el periodo en el cargo?

4.1. La situación de entrega del servicio al iniciar la gestión
Optima
4.2. Medidas Adoptadas para brindar un servicio oportuno
Se continuo fortaleciendo los servicios o tópicos de emergencia para la regularización de las atenciones en los EE.SS
4.3. La situación de entrega del servicio a finalizar la gestión
La atención en los servicios o tópicos de emergencia se realiza en todos los EE.

La información registrada en la Sección IV del Informe de Rendición de Cuentas de Titulares tiene carácter de declaración jurada

ANEXO 14

SECCIÓN IV
RESULTADOS DE LA GESTIÓN DEL TITULAR POR CADA SERVICIO PÚBLICO DEL INFORME DE RENDICIÓN DE CUENTAS DE TITULARES

UE 1686 - DIRECCIÓN DE REDES INTEGRADAS DE SALUD LIMA ESTE
LIMA - LIMA - EL AGUSTINO

Se declara haber respondido considerando los siguientes aspectos:

5.1. La situación de entrega del servicio al iniciar la gestión
SI

5.2. Medidas Adoptadas para brindar un servicio oportuno
SI

5.3. La situación de entrega del servicio a finalizar la gestión
SI

5. ¿Qué decisiones ha tomado en el periodo a cargo para asegurar el uso adecuado de recursos financieros (economía) en la gestión del servicio /PERSONAS CON TRASTORNOS Y SINDROMES PSICOTICOS TRATADAS OPORTUNAMENTE/?

5.1. Situación de los recursos financieros al iniciar la gestión Abastecida de Bienes y Servicios, Recursos Humanos 5.2. Medidas adoptadas para el uso adecuado de los recursos financieros Gestión para brindar servicios de calidad 5.3. Situación de los recursos financieros al finalizar la gestión En proceso de ejecución

Se declara haber respondido considerando los siguientes aspectos:

5.1. Situación de los recursos financieros al iniciar la gestión
SI

5.2. Medidas adoptadas para el uso adecuado de los recursos financieros
SI

5.3. Situación de los recursos financieros al finalizar la gestión
SI

La información registrada en la Sección IV del Informe de Rendición de Cuentas de Titulares tiene carácter de declaración jurada

ANEXO 14

SECCIÓN IV
RESULTADOS DE LA GESTIÓN DEL TITULAR POR CADA SERVICIO PÚBLICO DEL INFORME DE RENDICIÓN DE CUENTAS DE TITULARES

UE 1686 - DIRECCIÓN DE REDES INTEGRADAS DE SALUD LIMA ESTE
LIMA - LIMA - EL AGUSTINO

UNIDAD EJECUTORA		UE 1686 - DIRECCIÓN DE REDES INTEGRADAS LIMA ESTE
SECTOR 01:		[SALUD]
GRUPO 01.01:		[ATENCION MEDICA BASICA]
SERVICIO:	01.01.01	[3033254 NIÑOS Y NIÑAS CON VACUNA COMPLETA]

1. ¿Qué decisiones ha tomado en el período en el cargo para incrementar la cobertura en el servicio [B NIÑOS Y NIÑAS CON VACUNA COMPLETA]?

1.1. Estado en que se encontró el servicio publico
Se encontró un servicio con una brecha de recursos humanos
Poca información del esquema de vacunación (COVID - 19)

1.2. Principales indicadores
NIÑOS Y NIÑAS CON VACUNA COMPLETA

1.3. Medidas adoptadas
Se reactivaron las atenciones de CRED en el 100% de los establecimientos de salud, llegando a captar al usuario.
Trabajo articulado con los gobiernos locales, UGEL 5, UGEL 6, otras instituciones.
Convenios con policlinico DINOES.

1.4. Resultados logrados en la población
3325401 - Vacunación Niño < 1 Año: 53%
3325402 - Vacunación Niño = 1 Años: 34%
3325403 - Vacunación Niño = 4 Años: 26%
3325404 - Vacunación Niño Recién Nacido: 42%
3325406 - Vacunación Niño = 3 Años: 143%

1.5. Limitaciones y dificultades
Escasa supervisión a los establecimientos de salud limitando el cumplimiento de metas y objetivos institucionales.
Padrón nominal no homologado y actualizado.
Problemas de migración del módulo de inmunizaciones del SHICE al HIS MINSA

Se declara haber respondido considerando los siguientes aspectos:

1.1. Estado en que se encontró el servicio público
SI

1.2. Principales indicadores
SI

1.3. Medidas adoptadas
SI

1.4. Resultados logrados en la población
SI

1.5. Limitaciones y dificultades
SI

2. ¿Qué decisiones ha tomado en el período en el cargo para lograr eficiencia en la provisión del servicio [NIÑOS Y NIÑAS CON VACUNA COMPLETA]?

2.1. Mejora de procesos (reducción de pasos en el proceso)
Reducción de tiempos
prevenir, vigilar, controlar y reducir el impacto de la enfermedades, daños y condiciones que afectan la salud de la población.

2.2. Reducción de costos
apertura de los 73 EE.SS. de la DIRIS Lima Este de la vacunación contra la COVID - 19.
Convenios con clínicas privadas.

La información registrada en la Sección IV del Informe de Rendición de Cuentas de Titulares tiene carácter de declaración jurada

SECCIÓN IV
RESULTADOS DE LA GESTIÓN DEL TITULAR POR CADA SERVICIO PÚBLICO DEL INFORME DE RENDICIÓN DE CUENTAS DE TITULARES

UE 1686 - DIRECCIÓN DE REDES INTEGRADAS DE SALUD LIMA ESTE
LIMA - LIMA - EL AGUSTINO

2.3. Atención oportuna a la población
Distribución de equipos nuevos de cadena de frio; de refrigeradoras, congeladoras, estabilizadores, entre otros.

Se declara haber respondido considerando los siguientes aspectos:

4.1. Mejora de procesos (reducción de pasos en el proceso)
SI

4.2. Reducción de tiempos
SI

4.3. Reducción de costos
SI

4.4. Atención oportuna a la población
SI

3. ¿Qué decisiones ha tomado en el período en el cargo para incrementar la calidad en el servicio [NIÑOS Y NIÑAS CON VACUNA COMPLETA]?

3.1. Estado de la calidad del servicio al iniciar la gestión
Reunión con los gobiernos locales sobre la promoción de inmunización

3.2. Medidas adoptadas
Articulación con la Área de PROMSA, con la estrategia de Cáncer y Etapa adolecente

3.3. Estado de la calidad del servicio al finalizar la gestión
Implementación de bienes al servicio de crecimiento y desarrollo, con la finalidad de brindar una atención eficaz y oportuna.

Se declara haber respondido considerando los siguientes aspectos:

3.1. Estado de la calidad del servicio al iniciar la gestión
SI

3.2. Medidas adoptadas
SI

3.3. Estado de la calidad del servicio al finalizar la gestión
SI

4. ¿Qué decisiones ha tomado para que la provisión del servicio [NIÑOS Y NIÑAS CON VACUNA COMPLETA] resuelva el problema de la población (eficacia) durante el periodo en el cargo?

4.1. Objetivos establecidos al inicio de la gestión
Prevenir, vigilar, controlar y reducir el impacto de la enfermedades, daños y condiciones que afectan la salud de la población.

4.2. Objetivos logrados al final de la gestión
Activación de puntos fijos en lugares de alta afluencia (mercados, colegios etc

Se declara haber respondido considerando los siguientes aspectos:

4.1. Objetivos establecidos al inicio de la gestión
SI

4.2. Objetivos logrados al final de la gestión
SI

5. ¿Qué decisiones ha tomado para que el servicio [NIÑOS Y NIÑAS CON VACUNA COMPLETA] se entregue con oportunidad durante el periodo en el cargo?

La información registrada en la Sección IV del Informe de Rendición de Cuentas de Titulares tiene carácter de declaración jurada

SECCIÓN IV
RESULTADOS DE LA GESTIÓN DEL TITULAR POR CADA SERVICIO PÚBLICO DEL INFORME DE RENDICIÓN DE CUENTAS DE TITULARES

UE 1686 - DIRECCIÓN DE REDES INTEGRADAS DE SALUD LIMA ESTE
LIMA - LIMA - EL AGUSTINO

5.1. La situación de entrega del servicio al iniciar la gestión
Bajas coberturas de vacunación esquema reglar y COVID - 19.
Brecha de Recursos Humanos.

5.2. Medidas Adoptadas para brindar un servicio oportuno
contratación de personal de enfermería para cubrir las brecas de vacunación.
Se fortaleció la vacunación, con la contratación de DU018

5.3. La situación de entrega del servicio a finalizar la gestión
Sensibilización de la población, a través de las campañas preventivo promocionales.
Articulación con instituciones educativas pertenecientes a la jurisdicción de DIRIS Lima Este

Se declara haber respondido considerando los siguientes aspectos:

5.1. La situación de entrega del servicio al iniciar la gestión
SI

5.2. Medidas Adoptadas para brindar un servicio oportuno
SI

5.3. La situación de entrega del servicio a finalizar la gestión
SI

6. ¿Qué decisiones ha tomado en el periodo a cargo para asegurar el uso adecuado de recursos financieros (economia) en la gestión del servicio /NIÑOS Y NIÑAS CON VACUNA COMPLETA/?

6.1. Situación de los recursos financieros al iniciar la gestión
No se sostuvo reuniones con el área de presupuesto para la planificación del gasto de las diferentes fuentes de financiamiento.

6.2. Medidas adoptadas para el uso adecuado de los recursos financieros
Reunión con la Oficina de Administración, SIS, Logística y estrategias para la ejecución del presupuesto

6.3. Situación de los recursos financieros al finalizar la gestión
Se viene ejecutando la adquisición de requerimiento solicitados por las estrategias

Se declara haber respondido considerando los siguientes aspectos:

6.1. Situación de los recursos financieros al iniciar la gestión
SI

6.2. Medidas adoptadas para el uso adecuado de los recursos financieros
SI

6.3. Situación de los recursos financieros al finalizar la gestión
SI

La información registrada en la Sección IV del Informe de Rendición de Cuentas de Titulares tiene carácter de declaración jurada

ANEXO 14

SECCIÓN IV
RESULTADOS DE LA GESTIÓN DEL TITULAR POR CADA SERVICIO PÚBLICO DEL INFORME DE RENDICIÓN DE CUENTAS DE TITULARES

UE 1686 - DIRECCIÓN DE REDES INTEGRADAS DE SALUD LIMA ESTE
LIMA - LIMA - EL AGUSTINO

UNIDAD EJECUTORA		UE 1686 - DIRECCIÓN DE REDES INTEGRADAS LIMA ESTE
SECTOR 01:		[SALUD]
GRUPO 01.01:		[ATENCION MEDICA BASICA]
SERVICIO:	01.01.01	[3033255 NIÑOS Y NIÑAS CON CRED COMPLETO SEGUN EDAD]

1. ¿Qué decisiones ha tomado en el período en el cargo para incrementar la cobertura en el servicio /NIÑOS Y NIÑAS CON CRED COMPLETO SEGUN EDAD/?

1.1. Estado en que se encontró el servicio publico
Personal de enfermería de los EE.SS. se enfocó en la priorización de la vacunación por COVID 19. Llegándose a encontrar un 12,3% en el primer trimestre en cobertura en niños menores de 36 meses con controles CRED completo para su edad.

1.2. Principales indicadores
3325509 - recién nacido con controles CRED completo con un 86% de ejecución
3325510 - niños menores de 36 meses con controles CRED completo para su edad, con un 19%
3325511 - niños menores de 36 meses con test de GRAHAM y examen seriado, con un 14%
3325512 - niños menores de 36 meses con suplemento de hierro y otros micronutrientes, con un 34%
3325514 - seguimiento del cumplimiento de las atenciones preventivas del niño, con 17%
3325607 - dosaje de hemoglobina, con un 34%

1.3. Medidas adoptadas
Se reactivaron las atenciones de CRED en el 100% de los establecimientos de salud.
Trabajo articulado con los gobiernos locales, UGEL 5, UGEL 6, MIDIS (Cunamas y Juntos), Ministerio de Producción (Pesca Nutrición), Fuerza Armada, DINOES, otras instituciones como PRISMA y centros médicos Privados.
Disminución de las observaciones en los registros HIS MINSA.

1.4. Resultados logrados en la población
Se reactivaron las atenciones de CRED en el 100% de los establecimientos de salud, donde se logró controlar a 1,512 niños menores de 36 meses con CRED completo alcanzando el 27.8%.

1.5. Limitaciones y dificultades
Escasa supervisión a los establecimientos de salud limitando el cumplimiento de metas y objetivos institucionales.
Priorización de las actividades de vacunación por la COVID - 19, limitando el seguimiento de las actividades preventivas del niño.

Se declara haber respondido considerando los siguientes aspectos:

1.1. Estado en que se encontró el servicio público
SI
1.2. Principales indicadores
SI
1.3. Medidas adoptadas
SI
1.4. Resultados logrados en la población
SI
1.5. Limitaciones y dificultades
SI

2. ¿Qué decisiones ha tomado en el período en el cargo para lograr eficiencia en la provisión del servicio /NIÑOS Y NIÑAS CON CRED COMPLETO SEGUN EDAD/?

2.1. Mejora de procesos (reducción de pasos en el proceso)
Reducción de tiempos

La información registrada en la Sección IV del Informe de Rendición de Cuentas de Titulares tiene carácter de declaración jurada

SECCIÓN IV
RESULTADOS DE LA GESTIÓN DEL TITULAR POR CADA SERVICIO PÚBLICO DEL INFORME DE RENDICIÓN DE CUENTAS DE TITULARES

UE 1686 - DIRECCIÓN DE REDES INTEGRADAS DE SALUD LIMA ESTE
LIMA - LIMA - EL AGUSTINO

Fortalecimiento de las competencias del personal involucrado en la atención del Niño (CRED, Suplementación preventiva y recuperativa y registro de las prestaciones en le HIS MINSA).
Socializar las metas físicas e indicadores de desempeño y FED.

2.2. Reducción de tiempos
Organización del personal de los establecimientos de salud de la DIRIS Lima Este.
Contratación de recursos humanos para cubrir la brecha de personal de los EE.SS

2.3. Reducción de costos
Coordinaciones permanentes con las oficinas y áreas involucradas en las actividades de los programas presupuestal (DEMID, Área de gestión de la información, administración y comunicaciones).

2.4. Atención oportuna a la población
Implementación del Plan de trabajo para el fortalecimiento de las atenciones de CRED y Suplementación preventiva y terapéutica de junio a diciembre 2022.
Contratación de personal de Enfermería para el cierre de brechas de vacunación regular y COVID 19

Se declara haber respondido considerando los siguientes aspectos:

2.1. Mejora de procesos (reducción de pasos en el proceso)
SI

2.2. Reducción de tiempos
SI

2.3. Reducción de costos
SI

2.4. Atención oportuna a la población
SI

3. ¿Qué decisiones ha tomado en el periodo en el cargo para incrementar la calidad en el servicio [NIÑOS Y NIÑAS CON CRED COMPLETO SEGUN EDAD]?

3.1. Estado de la calidad del servicio al iniciar la gestión
Oferta disminuida por priorización de las actividades de la COVID 19.
Brecha de recursos humanos (licenciadas de nutrición y licenciadas de enfermería

3.2. Medidas adoptadas
Asimismo, Fortalecimiento de los indicadores del área niño, componente neonatal y Promoción y protección de la Lactancia Materna.
Se promociono la lactancia materna a la población de la jurisdicción de la DIRIS Lima Este.
Socialización de los Indicadores de Desempeño 2022

3.3. Estado de la calidad del servicio al finalizar la gestión
Una reapertura total de los 73 establecimientos de Salud de la DIRIS Lima Este, brindando una atención oportuna y de calidad al usuario.
Implementación de bienes al servicio de crecimiento y desarrollo, con la finalidad de brindar una atención eficaz y oportuna.

Se declara haber respondido considerando los siguientes aspectos:

3.1. Estado de la calidad del servicio al iniciar la gestión
SI

3.2. Medidas adoptadas
SI

3.3. Estado de la calidad del servicio al finalizar la gestión
SI

4. ¿Qué decisiones ha tomado para que la provisión del servicio [NIÑOS Y NIÑAS CON CRED COMPLETO SEGUN EDAD] resuelva el problema de la población (eficacia) durante el periodo en el cargo?

La información registrada en la Sección IV del Informe de Rendición de Cuentas de Titulares tiene carácter de declaración jurada

SECCIÓN IV
RESULTADOS DE LA GESTIÓN DEL TITULAR POR CADA SERVICIO PÚBLICO DEL INFORME DE RENDICIÓN DE CUENTAS DE TITULARES

UE 1686 - DIRECCIÓN DE REDES INTEGRADAS DE SALUD LIMA ESTE
LIMA - LIMA - EL AGUSTINO

4.1. Objetivos establecidos al inicio de la gestión
Contribuir al desarrollo integral de las niñas y niños menores de 36 meses y a mejorar su salud y nutrición
4.2. Objetivos logrados al final de la gestión
Se reactivaron las atenciones de CRED en el 100% de los establecimientos de salud, donde se logró controlar a 4,236 niños menores de 36 meses con CRED completo alcanzando el 19%,

Se declara haber respondido considerando los siguientes aspectos:
4.1. Objetivos establecidos al inicio de la gestión
SI
4.2. Objetivos logrados al final de la gestión
SI

5. ¿Qué decisiones ha tomado para que el servicio [NIÑOS Y NIÑAS CON CRED COMPLETO SEGUN EDAD] se entregue con oportunidad durante el periodo en el cargo?

5.1. La situación de entrega del servicio al iniciar la gestión
Oferta limitada de las prestaciones de CRED por priorización de las actividades de la COVID 19 y brecha de enfermeras en los establecimientos salud.
Brecha de Recursos humanos (nutricionistas) para el cumplimiento de las actividades de los subproductos niños menores de 36 meses con suplemento de hierro y otros micronutrientes, seguimiento del cumplimiento de las atenciones preventivas del niño, dosaje de hemoglobina y anemia

5.2. Medidas Adoptadas para brindar un servicio oportuno
Reunión de socialización de las recomendaciones de apertura y reactivación del CRED.
Asistencia técnica y visita de monitoreo a los EESS sobre avance de indicadores de desempeño.
Fortalecimiento de las competencias al personal de enfermería sobre correcto registro de las prestaciones de CRED en el HIS MINSA y SHICE
5.3. La situación de entrega del servicio a finalizar la gestión
Apertura del 100% de los consultorios de CRED, con citas programadas y seguimiento extramurales a niños con esquema incompleto para CRED.
Fortalecimiento en el registro y ingreso al sistema SHICE

Se declara haber respondido considerando los siguientes aspectos:
5.1. La situación de entrega del servicio al iniciar la gestión
SI
5.2. Medidas Adoptadas para brindar un servicio oportuno
SI
5.3. La situación de entrega del servicio a finalizar la gestión
SI

6. ¿Qué decisiones ha tomado en el periodo a cargo para asegurar el uso adecuado de recursos financieros (economía) en la gestión del servicio [NIÑOS Y NIÑAS CON CRED COMPLETO SEGUN EDAD]?

6.1. Situación de los recursos financieros al iniciar la gestión
Ejecución financiera
Demora en los procesos de abastecimiento.

6.2. Medidas adoptadas para el uso adecuado de los recursos financieros
Reunión de coordinación con las Oficinas de Administración, SIS, Logística y estrategias para la ejecución del presupuesto.

6.3. Situación de los recursos financieros al finalizar la gestión
Se viene ejecutando la adquisición de requerimiento solicitados por las estrategias sanitarias y se encuentran en estudio de mercado.

Se declara haber respondido considerando los siguientes aspectos:

La información registrada en la Sección IV del Informe de Rendición de Cuentas de Titulares tiene carácter de declaración jurada

ANEXO 14

SECCIÓN IV
RESULTADOS DE LA GESTIÓN DEL TITULAR POR CADA SERVICIO PÚBLICO DEL INFORME DE RENDICIÓN DE CUENTAS DE TITULARES

UE 1686 - DIRECCIÓN DE REDES INTEGRADAS DE SALUD LIMA ESTE
LIMA - LIMA - EL AGUSTINO

6.1. Situación de los recursos financieros al iniciar la gestión
SI

6.2. Medidas adoptadas para el uso adecuado de los recursos financieros
SI

6.3. Situación de los recursos financieros al finalizar la gestión
SI

La información registrada en la Sección IV del Informe de Rendición de Cuentas de Titulares tiene carácter de declaración jurada

ANEXO 14

SECCIÓN IV
RESULTADOS DE LA GESTIÓN DEL TITULAR POR CADA SERVICIO PÚBLICO DEL INFORME DE RENDICIÓN DE CUENTAS DE TITULARES

UE 1686 - DIRECCIÓN DE REDES INTEGRADAS DE SALUD LIMA ESTE
LIMA - LIMA - EL AGUSTINO

UNIDAD EJECUTORA		UE 1686 - DIRECCIÓN DE REDES INTEGRADAS LIMA ESTE
SECTOR 01:		[SALUD]
GRUPO 01.01:		[NOMBRE DEL GRUPO]
SERVICIO:	01.01.01	[3325512 NIÑOS MENORES DE 36 MESES CON SUPLEMENTO DE HIERRO Y OTROS MICRONUTRIENTES]

1. ¿Qué decisiones ha tomado en el período en el cargo para incrementar la cobertura en el servicio /NIÑOS MENORES DE 36 MESES CON SUPLEMENTO DE HIERRO Y OTROS MICRONUTRIENTES ?

1.1. Estado en que se encontró el servicio publico
Asimismo, Se encontró una Brecha de Recursos humanos (nutricionistas) para el cumplimiento de las actividades de los subproductos niños menores de 36 meses con suplemento de hierro y otros micronutrientes, seguimiento del cumplimiento de las atenciones preventivas del niño, dosaje de hemoglobina y anemia.

1.2. Principales indicadores
Niños menores de 36 meses con suplemento de hierro y otros micronutrientes
Seguimiento del cumplimiento de las atenciones preventivas del niño
Dosaje de hemoglobina
Recién nacido con controles CRED completo

1.3. Medidas adoptadas
Asistencias técnicas a las RIS en la reactivación del CRED
Disminución de las observaciones en los registros HIS en el marco del manejo preventivo y recuperativo de la Anemia.

1.4. Resultados logrados en la población
Fortalecimiento de los indicadores del área niño, componente neonatal y Promoción y protección de la Lactancia Materna, con la atención de 6,297 que corresponde a un 34%

1.5. Limitaciones y dificultades
Subregistro en el HIS MINSA, existiendo inconsistencia en la información.
Demora en la continuidad de los procesos logisticos por rotación de personal.

Se declara haber respondido considerando los siguientes aspectos:

1.1. Estado en que se encontró el servicio público
SI

1.2. Principales indicadores
SI

1.3. Medidas adoptadas
SI

1.4. Resultados logrados en la población
SI

1.5. Limitaciones y dificultades
SI

2. ¿Qué decisiones ha tomado en el período en el cargo para lograr eficiencia en la provisión del servicio NIÑOS MENORES DE 36 MESES CON SUPLEMENTO DE HIERRO Y OTROS MICRONUTRIENTES/?

2.1. Mejora de procesos (reducción de pasos en el proceso)
Fortalecimiento de las competencias del personal involucrado en la atención del Niño (CRED, Suplementación preventiva y recuperativa y registro de las prestaciones en le HIS MINSA).

2.2. Reducción de tiempos
Articulación con las diversas estrategias involucradas en la atención del niño menor de 36 meses.

2.3. Reducción de costos
Trabajo multisectorial con los gobiernos locales de la jurisdicción de la DIRIS Lima Este.
Compra de bienes y servicios en conjunto con las demás áreas usuarias

La información registrada en la Sección IV del Informe de Rendición de Cuentas de Titulares tiene carácter de declaración jurada

SECCIÓN IV
RESULTADOS DE LA GESTIÓN DEL TITULAR POR CADA SERVICIO PÚBLICO DEL INFORME DE RENDICIÓN DE CUENTAS DE TITULARES

UE 1686 - DIRECCIÓN DE REDES INTEGRADAS DE SALUD LIMA ESTE
LIMA - LIMA - EL AGUSTINO

2.4. Atención oportuna a la población
Fortalecimiento con profesional de la salud en el área Niño a partir de octubre para cumplir con las actividades del proceso administrativo, sumado a ello las actividades de monitoreo a los establecimientos de salud.
Garantizar el acceso a oportuno a las Unidades Prestadoras de Servicios de Salud de las IPRESS

Se declara haber respondido considerando los siguientes aspectos:

2.1. Mejora de procesos (reducción de pasos en el proceso)
SI
2.2. Reducción de tiempos
SI
2.3. Reducción de costos
SI
2.4. Atención oportuna a la población
SI

3. ¿Qué decisiones ha tomado en el período en el cargo para incrementar la calidad en el servicio [NIÑOS MENORES DE 36 MESES CON SUPLEMENTO DE HIERRO Y OTROS MICRONUTRIENTES?

3.1. Estado de la calidad del servicio al iniciar la gestión
Brecha de recursos humanos (licenciadas de nutrición y licenciadas de enfermería)
No fue atendido los requerimientos solicitados por las estrategias (formatearia, recursos humanos, insumos)

3.2. Medidas adoptadas
Se culminó el proceso de adquisición y se encuentra en la fase de distribución de equipos de medición para los consultorios de CRED.
Asimismo, Fortalecimiento de los indicadores del área niño, componente neonatal y Promoción y protección de la Lactancia Materna.
3.3. Estado de la calidad del servicio al finalizar la gestión
Implementación de bienes al servicio de crecimiento y desarrollo, con la finalidad de brindar una atención eficaz y oportuna.
Asimismo, se fortaleció a los EE.SS. con contracción de personal de enfermería y licenciadas de nutrición.
Los requerimientos están siendo atendidos.

Se declara haber respondido considerando los siguientes aspectos:

3.1. Estado de la calidad del servicio al iniciar la gestión
SI
3.2. Medidas adoptadas
SI
3.3. Estado de la calidad del servicio al finalizar la gestión
SI

4. ¿Qué decisiones ha tomado para que la provisión del servicio [NIÑOS MENORES DE 36 MESES CON SUPLEMENTO DE HIERRO Y OTROS MICRONUTRIENTES] resuelva el problema de la población (eficacia) durante el periodo en el cargo?

4.1. Objetivos establecidos al inicio de la gestión
Contribuir al desarrollo integral de las niñas y niños menores de 36 meses y a mejorar su salud y nutrición
4.2. Objetivos logrados al final de la gestión
Mejoras en los Indicadores de Desempeño 2022.
Avance aceptable de la ejecución presupuestal del Programa Articulado Nutricional 001 y de la categoría presupuestal 1001 Productos Específicos para Desarrollo Infantil Temprano PPoR DIT del presupuesto asignado.

La información registrada en la Sección IV del Informe de Rendición de Cuentas de Titulares tiene carácter de declaración jurada

ANEXO 14

SECCIÓN IV
RESULTADOS DE LA GESTIÓN DEL TITULAR POR CADA SERVICIO PÚBLICO DEL INFORME DE RENDICIÓN DE CUENTAS DE TITULARES

UE 1686 - DIRECCIÓN DE REDES INTEGRADAS DE SALUD LIMA ESTE
LIMA - LIMA - EL AGUSTINO

Se declara haber respondido considerando los siguientes aspectos:

4.1. Objetivos establecidos al inicio de la gestión
SI

4.2. Objetivos logrados al final de la gestión
SI

5. ¿Qué decisiones ha tomado para que el servicio ¡NIÑOS MENORES DE 36 MESES CON SUPLEMENTO DE HIERRO Y OTROS MICRONUTRIENTES se entregue con oportunidad durante el periodo en el cargo?

5.1. La situación de entrega del servicio al iniciar la gestión
Oferta limitada de las prestaciones de CRED por priorización de las actividades de la COVID 19 y brecha de enfermeras en los establecimientos salud.
Brecha de Recursos humanos (nutricionistas) para el cumplimiento de las actividades de los subproductos niños menores de 36 meses con suplemento de hierro y otros micronutrientes, seguimiento del cumplimiento de las atenciones preventivas del niño, dosaje de hemoglobina y anemia

5.2. Medidas Adoptadas para brindar un servicio oportuno
Reuniones de socialización sobre normas técnicas del manejo de la suplementación preventiva y terapéutica de la anemia
Monitoreo y asistencia técnica a los establecimientos de salud sobre avance de indicadores.

5.3. La situación de entrega del servicio a finalizar la gestión
Fortalecimiento en el registro y ingreso al sistema SHICE.
Disminución de las observaciones en los registros HIS MINSA

Se declara haber respondido considerando los siguientes aspectos:

5.1. La situación de entrega del servicio al iniciar la gestión
SI

5.2. Medidas Adoptadas para brindar un servicio oportuno
SI

5.3. La situación de entrega del servicio a finalizar la gestión
SI

6. ¿Qué decisiones ha tomado en el periodo a cargo para asegurar el uso adecuado de recursos financieros (economía) en la gestión del servicio ¡NIÑOS MENORES DE 36 MESES CON SUPLEMENTO DE HIERRO Y OTROS MICRONUTRIENTES?

6.1. Situación de los recursos financieros al iniciar la gestión
La ejecución financiera en ejecución

6.2. Medidas adoptadas para el uso adecuado de los recursos financieros
Reunión de coordinación con las Oficinas de Administración, SIS, Logística y estrategias para la ejecución del presupuesto.

6.3. Situación de los recursos financieros al finalizar la gestión
Se viene ejecutando la adquisición de requerimiento solicitados por las estrategias sanitarias y se encuentran en estudio de mercado.

Se declara haber respondido considerando los siguientes aspectos:

6.1. Situación de los recursos financieros al iniciar la gestión
SI

6.2. Medidas adoptadas para el uso adecuado de los recursos financieros
SI

6.3. Situación de los recursos financieros al finalizar la gestión
SI

La información registrada en la Sección IV del Informe de Rendición de Cuentas de Titulares tiene carácter de declaración jurada

ANEXO 14

SECCIÓN IV
RESULTADOS DE LA GESTIÓN DEL TITULAR POR CADA SERVICIO PÚBLICO DEL INFORME DE RENDICIÓN DE CUENTAS DE TITULARES

UE 1686 - DIRECCIÓN DE REDES INTEGRADAS DE SALUD LIMA ESTE
LIMA - LIMA - EL AGUSTINO

MINISTERIO DE SALUD DIRECCIÓN DE REDES INTEGRADAS DE SALUD DIRIS LIMA ESTE M C Max Bendezu Jaime CMP 52506 RNE 35008 DIRECTOR GENERAL
FIRMA DEL TITULAR DE LA UE / TITULAR DE LA ENTIDAD NOMBRES Y APELLIDOS: MAX BENDEZU JAIME CARGO: DIRECTRO GENERAL

La información registrada en la Sección IV del Informe de Rendición de Cuentas de Titulares tiene carácter de declaración jurada

SECCIÓN V
TRANSFERENCIA DE GESTIÓN

ANEXO N°1.1

SERVICIOS BÁSICOS EN LOCALES DE LA UNIDAD EJECUTORA
CONTINUIDAD DE LOS SERVICIOS PÚBLICOS

Nombre de la entidad : DIRECCIÓN DE REDES INTEGRADAS DE SALUD LIMA ESTE
Departamento - Provincia - Distrito : LIMA - LIMA - EL AGUSTINO

Titular de la entidad : MAX BENDEZÚ JAIME
Cargo : DIRECTOR GENERAL
Periodo en el cargo : 5 MESES
Fecha de corte : 10 DE DICIEMBRE DEL 2022

N°	Servicios	EMPRESA	Sede	Código de cliente o suministro	Vigencia de término del servicio, de corresponder (dd/mm/aaaa)	Situación del último recibo (emitido/cancelado /pendiente)
		SEDAPAL	C.S. MADRE TERESA DE CALCUTA	4026834	INDEFINIDO	PAGADO
		SEDAPAL	C.S. PRIMAVERA	4129884	INDEFINIDO	PAGADO
		SEDAPAL	C.S. CATALINA HUANCA	4084119	INDEFINIDO	PAGADO
		SEDAPAL	C.S. BETHANIA	4258700	INDEFINIDO	PAGADO
		SEDAPAL	C.S. ANCIETA BAJA	4250287	INDEFINIDO	PAGADO
		SEDAPAL	C.S. EL AGUSTINO	4278037	INDEFINIDO	PAGADO
		SEDAPAL	C.S. CERRO EL AGUSTINO	4202248	INDEFINIDO	PAGADO
		SEDAPAL	C.S. MENTAL EL AGUSTINO - SAN JOSE (CONVENIO)	5038061	INDEFINIDO	PAGADO
		SEDAPAL	C.S. MATERNO INFANTIL SANTA ANITA	5287954	INDEFINIDO	PAGADO
		SEDAPAL	C.S. SAN CARLOS	4230558	INDEFINIDO	PAGADO
		SEDAPAL	C.S. COOPERATIVA UNIVERSAL	4179668	INDEFINIDO	PAGADO
		SEDAPAL	P.S. SANTA ROSA DE QUIVES	4216735	INDEFINIDO	PAGADO
		SEDAPAL	C.S NOCHETO	4241177	INDEFINIDO	PAGADO
		SEDAPAL	P.S. METROPOLITANA (ALQUILER)	5241921	INDEFINIDO	PAGADO
		SEDAPAL	P.S. VIÑA SAN FRANCISCO (ALQUILER)	4216136	INDEFINIDO	PAGADO
		SEDAPAL	C.S. MENTAL SANTA ANITA (ALQUILER)	4174953	INDEFINIDO	PAGADO
		SEDAPAL	C.S.MENTAL COMUNITARIO DEVID TEJADA DE RIVERO	4249485	INDEFINIDO	PAGADO
		SEDAPAL	C.S. SANTA CLARA	4067484	INDEFINIDO	PAGADO
		SEDAPAL	C.S. MANYLSA	4236774	INDEFINIDO	PAGADO
		SEDAPAL	C.S. EL ÉXITO	4246809	INDEFINIDO	PAGADO
		SEDAPAL	C.S SAN ANTONIO	5372729	INDEFINIDO	PAGADO
		SEDAPAL	P.S. HORACIO ZEVALLOS	5064288	INDEFINIDO	PAGADO
		SEDAPAL	C.S. SEÑOR DE LOS MILAGROS	5160200	INDEFINIDO	PAGADO
		SEDAPAL	P.S. FRATERNIDAD	5872956	INDEFINIDO	PAGADO
		SEDAPAL	P.S. FRATERNIDAD NIÑO JESUS ZONA X	6211659	INDEFINIDO	PAGADO
		SEDAPAL	P.S. AMAUTA	5773150	INDEFINIDO	PAGADO
		SEDAPAL	HOGAR PROTEGIDO HUAYCAN (ALQUILER)	4270202	INDEFINIDO	PAGADO
		SEDAPAL	CENTRO DE SALUD MENTAL HUAYCAN (CONVENIO)	4264466	INDEFINIDO	PAGADO

N°	Servicios	EMPRESA	Sede	Código de cliente o suministro	Vigencia de término del servicio, de corresponder (dd/mm/aaaa)	Situación del último recibo (emitido/cancelado /pendiente)
		SEDAPAL	C.S. MICAELA BASTIDAS	4253017	INDEFINIDO	PAGADO
		SEDAPAL	P.S. ALFA OMEGA	6491288	INDEFINIDO	PAGADO
		SEDAPAL	C.S. FORTALEZA	4182405	INDEFINIDO	PAGADO
		SEDAPAL	P.S. ATE	5091141	INDEFINIDO	PAGADO
		SEDAPAL	P.S. TUPAC AMARU	5796151	INDEFINIDO	PAGADO
		SEDAPAL	C.S. SAN FERNANDO	4183547	INDEFINIDO	PAGADO
		SEDAPAL	P.S. EL BOSQUE	4080499	INDEFINIDO	PAGADO
		SEDAPAL	C.S. GUSTAVO LANATTA	4181214	INDEFINIDO	PAGADO
		SEDAPAL	HOGAR PROTEGIDO ATE (ALQUILER)	4127147	INDEFINIDO	PAGADO
		SEDAPAL	C.S. SALAMANCA (ALQUILER)	4018787	INDEFINIDO	PAGADO
1	Agua	SEDAPAL	C.S. LA MOLINA	4038518	INDEFINIDO	PAGADO
		SEDAPAL	P.S. MATAZANGO	4227964	INDEFINIDO	PAGADO
		SEDAPAL	C.S. TAMBO VIEJO	4142328	INDEFINIDO	PAGADO
		SEDAPAL	P.S. COLCA	5053425	INDEFINIDO	PAGADO
		SEDAPAL	CENTRO DE SALUD MENTAL CIENEGUILLA (CONVENIO)	4142073	INDEFINIDO	PAGADO
		SEDAPAL	C.S. MUSA (ALQUILER)	4091743	INDEFINIDO	PAGADO
		SEDAPAL	C.S MORON	4194707	INDEFINIDO	PAGADO
		SEDAPAL	C.S PROGRESO	4255344	INDEFINIDO	PAGADO
		SEDAPAL	C.S. MIGUEL GRAU (AGUAS SUB)	5921984	INDEFINIDO	PAGADO
		SEDAPAL	C.S. MIGUEL GRAU (AGUAS SUB)	5921987	INDEFINIDO	PAGADO
		SEDAPAL	C.S. MIGUEL GRAU	4208241	INDEFINIDO	PAGADO
		SEDAPAL	C.S. VIRGEN EL CARMEN LA ERA	6203193	INDEFINIDO	PAGADO
		SEDAPAL	C.S. STA. MARIA DE HUACHIPA	4231534	INDEFINIDO	PAGADO
		SEDAPAL	P.S. VIRGEN DEL ROSARIO CARAPONGO	5324373	INDEFINIDO	PAGADO
		SEDAPAL	P.S. ALTO PERÚ	6126849	INDEFINIDO	PAGADO
		SEDAPAL	C.S. VILLA LETICIA	7348124	INDEFINIDO	PAGADO
		SEDAPAL	P.S. VILLA MERCEDES	7348126	INDEFINIDO	PAGADO
		SEDAPAL	C.S. NIEVERIA	7348101	INDEFINIDO	PAGADO
		SEDAPAL	C.S. JICAMARCA	7348112	INDEFINIDO	PAGADO
		SEDAPAL	P.S. CASA HUERTA LA CAMPIÑA	7348125	INDEFINIDO	PAGADO
		SEDAPAL	SEDE ADMINISTRATIVA - DIRIS LE	4280324	INDEFINIDO	PAGADO
		SEDAPAL	ALMACEN DE DEMID ANEXO (ALQUILER)	6603579	INDEFINIDO	PAGADO
		SEDAPAL	ALMACEN DE DEMID ANEXO 2 (ALQUILER)	4116399	INDEFINIDO	PAGADO
		MUNICIPALIDAD DE LURIGANCHO	P.S. PABLO PATRON	15-01-0027-458	INDEFINIDO	PAGADO
		MUNICIPALIDAD DE LURIGANCHO	C.S. CHOSICA	15-00-0224-233	INDEFINIDO	PAGADO

DIRIS LIMA ESTE
V°B°
MINSA
OFICINA DE ABASTECIMIENTO

N°	Servicios	EMPRESA	Sede	Código de cliente o suministro	Vigencia de término del servicio, de corresponder (dd/mm/aaaa)	Situación del último recibo (emitido/cancelado /pendiente)
		MUNICIPALIDAD DE LURIGANCHO	C.S. MOYOPAMPA	15-01-0009-748	INDEFINIDO	PAGADO
		MUNICIPALIDAD DE LURIGANCHO	C.S. CENTRO DE REHABILITACIÓN	15-00-0400-191	INDEFINIDO	PAGADO
		MUNICIPALIDAD DE LURIGANCHO	P.S VILLA DEL SOL	15-01-0035-172	INDEFINIDO	PAGADO
		MUNICIPALIDAD DE LURIGANCHO	P.S. MARISCAL CASTILLA	15-01-0028-172	INDEFINIDO	PAGADO
		ASOCIACION JUNTA UNICA DE ADMINISTRACION DE USUARIOS DE AGUA POTABLE DE ASENTAMIENTO HUMANO RINCONADA DEL BOSQUE	P.S. YANACOTO	S/N	INDEFINIDO	PAGADO
		ASOCIACION AGUA HUASCATA Y AMPLIACION	P.S. HUASCATA	S/N	INDEFINIDO	PAGADO
		ASOCIACION DE ADMINISTRACION DE AGUA Y ALCANTARILLADO DE INTEGRACION DE LOS OCHO PUEBLOS EXFUNDO HUASCATA	P.S. VILLA RICA	S/N	INDEFINIDO	PAGADO
		MUNICIPALIDAD DE CHACLACAYO	P.S. LOPEZ SILVA	S/N	S/N	S/N
		MUNICIPALIDAD DE CHACLACAYO	P.S. PERLA DEL SOL	S/N	S/N	S/N
		LUZ DEL SUR SA	P.S. SANTA ROSA DE QUIVES	1170594	INDEFINIDO	PAGADO
		LUZ DEL SUR SA	C.S. COOPERATIVA UNIVERSAL	849684	INDEFINIDO	PAGADO
		LUZ DEL SUR SA	C.S. CHANCAS DE ANDAHUAYLAS	976271	INDEFINIDO	PAGADO
		LUZ DEL SUR SA	C.S. SAN CARLOS	1251363	INDEFINIDO	PAGADO
		LUZ DEL SUR SA	C.S NOCHETO	842127	INDEFINIDO	PAGADO
		LUZ DEL SUR SA	C.S. MATERNO INFANTIL SANTA ANITA	1439756	INDEFINIDO	PAGADO
		LUZ DEL SUR SA	P.S. VIÑA SAN FRANCISCO (ALQUILER)	1039728	INDEFINIDO	PAGADO
		LUZ DEL SUR SA	C.S. EL AGUSTINO	596982	INDEFINIDO	PAGADO
		LUZ DEL SUR SA	C.S. MENTAL SANTA ANITA (ALQUILER)	834894	INDEFINIDO	PAGADO
		LUZ DEL SUR SA	P.S. METROPOLITANA (ALQUILER)	1412082	INDEFINIDO	PAGADO
		LUZ DEL SUR SA	C.S. HORACIO ZEVALLOS	1156080	INDEFINIDO	PAGADO
		LUZ DEL SUR SA	P.S. FRATERNIDAD	1550760	INDEFINIDO	PAGADO
		LUZ DEL SUR SA	C.S. SEÑOR DE LOS MILAGROS	1379718	INDEFINIDO	PAGADO
		LUZ DEL SUR SA	C.S. SANTA CLARA	562590	INDEFINIDO	PAGADO
		LUZ DEL SUR SA	C.S. MANYLSA	416119	INDEFINIDO	PAGADO
		LUZ DEL SUR SA	C.S. EL ÉXITO	1203411	INDEFINIDO	PAGADO
		LUZ DEL SUR SA	C.S SAN ANTONIO	1941736	INDEFINIDO	PAGADO
		LUZ DEL SUR SA	P.S. AMAUTA	1315018	INDEFINIDO	PAGADO
		LUZ DEL SUR SA	P.S. FRATERNIDAD NIÑO JESUS	1668204	INDEFINIDO	PAGADO
		LUZ DEL SUR SA	P.S. 07 DE OCTUBRE	1108158	INDEFINIDO	PAGADO
		LUZ DEL SUR SA	HOGAR PROTEGIDO HUAYCAN (ALQUILER)	1539239	INDEFINIDO	PAGADO
		LUZ DEL SUR SA	CENTRO DE SALUD MENTAL HUAYCAN (CONVENIO)	1153224	INDEFINIDO	PAGADO
		LUZ DEL SUR SA	C.S. MICAELA BASTIDAS	1002500	INDEFINIDO	PAGADO
		LUZ DEL SUR SA	C.S. FORTALEZA	911372	INDEFINIDO	PAGADO
		LUZ DEL SUR SA	C.S. ALFA Y OMEGA	1743979	INDEFINIDO	PAGADO

DIRIS LIMA ESTE
V°B°
MINSA
OFICINA DE ABASTECIMIENTO

N°	Servicios	EMPRESA	Sede	Código de cliente o suministro	Vigencia de término del servicio, de corresponder (dd/mm/aaaa)	Situación del último recibo (emitido/cancelado /pendiente)
2	ENERGIA ELECTRICA	LUZ DEL SUR SA	P.S. TUPAC AMARU	1412725	INDEFINIDO	PAGADO
		LUZ DEL SUR SA	P.S. PURUCHUCO	1283852	INDEFINIDO	PAGADO
		LUZ DEL SUR SA	P.S. ATE	983448	INDEFINIDO	PAGADO
		LUZ DEL SUR SA	UBG ATE - CENTRO ADOLESCENTES	1334446	INDEFINIDO	PAGADO
		LUZ DEL SUR SA	C.S. SAN FERNANDO	395179	INDEFINIDO	PAGADO
		LUZ DEL SUR SA	C.S. GUSTAVO LANATTA	781706	INDEFINIDO	PAGADO
		LUZ DEL SUR SA	C.S. EL BOSQUE	848358	INDEFINIDO	PAGADO
		LUZ DEL SUR SA	HOGAR PROTEGIDO ATE (ALQUILER)	954452	INDEFINIDO	PAGADO
		LUZ DEL SUR SA	SALAMANCA NVO LOCAL (ALQUILER)	336396	INDEFINIDO	PAGADO
		LUZ DEL SUR SA	CENTRO DE SALUD MENTAL CIENEGUILLA (CONVENIO)	46382	INDEFINIDO	PAGADO
		LUZ DEL SUR SA	C.S LA MOLINA	614920	INDEFINIDO	PAGADO
		LUZ DEL SUR SA	C.S. MUSA	78208	INDEFINIDO	PAGADO
		LUZ DEL SUR SA	C.S. MUSA (ALQUILER)	561292	INDEFINIDO	PAGADO
		LUZ DEL SUR SA	C.S. TAMBO VIEJO	632340	INDEFINIDO	PAGADO
		LUZ DEL SUR SA	P.S. MATAZANGO	1425448	INDEFINIDO	PAGADO
		LUZ DEL SUR SA	P.S. HUAYCAN DE CIENEGUILLA	1023940	INDEFINIDO	PAGADO
		LUZ DEL SUR SA	P.S. PORTADA DEL SOL	1333610	INDEFINIDO	PAGADO
		LUZ DEL SUR SA	P.S. COLCA	723477	INDEFINIDO	PAGADO
		LUZ DEL SUR SA	C.S. LOPEZ SILVA	381185	INDEFINIDO	PAGADO
		LUZ DEL SUR SA	C.S. MIGUEL GRAU	232785	INDEFINIDO	PAGADO
		LUZ DEL SUR SA	C.S MORON	634335	INDEFINIDO	PAGADO
		LUZ DEL SUR SA	C.S PROGRESO	316074	INDEFINIDO	PAGADO
		LUZ DEL SUR SA	C. S. PERLA DEL SOL	1297599	INDEFINIDO	PAGADO
		LUZ DEL SUR SA	C. S. PERLA DEL SOL	954138	INDEFINIDO	PAGADO
		LUZ DEL SUR SA	P.S ALTO HUAMPANI	1666549	INDEFINIDO	PAGADO
		LUZ DEL SUR SA	P.S. 03 DE OCTUBRE	1241271	INDEFINIDO	PAGADO
		LUZ DEL SUR SA	P.S. HUASCATA	1202645	INDEFINIDO	PAGADO
		LUZ DEL SUR SA	P.S VIRGEN DEL CARMEN LA ERA	908270	INDEFINIDO	PAGADO
		LUZ DEL SUR SA	P.S. VILLA RICA	1231650	INDEFINIDO	PAGADO
		LUZ DEL SUR SA	PREVENTORIO DE CANCER - C.S. MIGUEL GRAU	597406	INDEFINIDO	PAGADO
		LUZ DEL SUR SA	C.S. CHOSICA	126545	INDEFINIDO	PAGADO
		LUZ DEL SUR SA	C.S. MOYOPAMPA	442040	INDEFINIDO	PAGADO
		LUZ DEL SUR SA	C.S. NICOLAS DE PIEROLA	611692	INDEFINIDO	PAGADO
		LUZ DEL SUR SA	P.S. MARISCAL CASTILLA	345788	INDEFINIDO	PAGADO
		LUZ DEL SUR SA	C.S SAN ANTONIO DE PEDREGAL	805512	INDEFINIDO	PAGADO
		LUZ DEL SUR SA	P.S. PABLO PATRON	1213493	INDEFINIDO	PAGADO
		LUZ DEL SUR SA	P.S. VILLA DEL SOL	398088	INDEFINIDO	PAGADO
		LUZ DEL SUR SA	P.S. YANACOTO	1423453	INDEFINIDO	PAGADO
		LUZ DEL SUR SA	P.S. SEÑOR DE LOS MILAGROS	424000	INDEFINIDO	PAGADO

DIRIS LIMA ESTE
V°B°
MINSA
OFICINA DE ABASTECIMIENTO

N°	Servicios	EMPRESA	Sede	Código de cliente o suministro	Vigencia de término del servicio, de corresponder (dd/mm/aaaa)	Situación del último recibo (emitido/cancelado /pendiente)
		LUZ DEL SUR SA	P.S. CHACRASANA	1183196	INDEFINIDO	PAGADO
		LUZ DEL SUR SA	C.S. REHABILITACIÓN DE CHOSICA	125713	INDEFINIDO	PAGÁDO
		LUZ DEL SUR SA	C.S. STA. MARIA DE HUACHIPA	1242747	INDEFINIDO	PAGADO
		LUZ DEL SUR SA	C.S. VILLA LETICIA CAJAMARQUILLA	1358453	INDEFINIDO	PAGADO
		LUZ DEL SUR SA	C.S.. NIEVERIA DEL PARAISO (ALMACEN)	1323782	INDEFINIDO	PAGADO
		LUZ DEL SUR SA	C.S.. NIEVERIA DEL PARAISO	1592514	INDEFINIDO	PAGADO
		LUZ DEL SUR SA	C.S. VIRGEN DEL ROSARIO-CARAPONGO	1591335	INDEFINIDO	PAGADO
		LUZ DEL SUR SA	P.S. ALTO PERÚ	1560115	INDEFINIDO	PAGADO
		LUZ DEL SUR SA	P.S. VILLA MERCEDES	1681110	INDEFINIDO	PAGADO
		LUZ DEL SUR SA	P.S CASA HUERTA LA CAMPIÑA	1359057	INDEFINIDO	PAGADO
		LUZ DEL SUR SA	ALMACEN DE DEMID ANEXO (ALQUILER)	1784844	INDEFINIDO	PAGADO
		LUZ DEL SUR SA	ALMACEN DE DEMID ANEXO 2 (ALQUILER)	875076	INDEFINIDO	PAGADO
		LUZ DEL SUR SA	PLANTA DE OXIGENO STA MARIA DE HUACHIPA	2043783	INDEFINIDO	PAGADO
		ENEL DISTRIBUCION PERU	P.S. CERRO EL AGUSTINO	2218316	INDEFINIDO	PAGADO
		ENEL DISTRIBUCION PERU	C.S. MADRE TERESA DE CALCUTA	0449710	INDEFINIDO	PAGADO
		ENEL DISTRIBUCION PERU	C.S. PRIMAVERA	0929665	INDEFINIDO	PAGADO
		ENEL DISTRIBUCION PERU	C.S. BETHANIA	0523739	INDEFINIDO	PAGADO
		ENEL DISTRIBUCION PERU	C.S CATALINA HUANCA	1816655	INDEFINIDO	PAGADO
		ENEL DISTRIBUCION PERU	C.S. ANCIETA BAJA	1147229	INDEFINIDO	PAGADO
		ENEL DISTRIBUCION PERU	C.S. HUASCAR	0753490	INDEFINIDO	PAGADO
		ENEL DISTRIBUCION PERU	C.S. MENTAL EL AGUSTINO - SAN JOSE (CONVENIO)	1745175	INDEFINIDO	PAGADO
		ENEL DISTRIBUCION PERU	C.S. JICAMARCA	2812184	INDEFINIDO	PAGADO
		ENEL DISTRIBUCION PERU	DIRIS L.E.	0073989	INDEFINIDO	PAGADO
		ENEL DISTRIBUCION PERU	DIRIS L.E - Centro de Conservación de Vacunas	2545951	INDEFINIDO	PAGADO
		ENEL DISTRIBUCION PERU	DIRIS L.E. - Laboratorio Referencial	2723661	INDEFINIDO	PAGADO
3	Internet	GTD PERU	EE.SS Y SEDE ADMINISTRATIVA	CONTRATO N° 010-2022-D	12 MESES	
4	Teléfono	GTD PERU	EE.SS Y SEDE ADMINISTRATIVA	CONTRATO N° 010-2022-D	12 MESES	
5	Limpieza	EN PROCESO	EE.SS Y SEDE ADMINISTRATIVA	EN PROCESO	EN PROCESO	EN PROCESO
6	Seguridad	VIPROSEG	SEDE ADMINISTRATIVA Y CENTROS MATERNOS	CONTRATO N° 031-2021-DIRIS LE		

Comentario.- En caso de no ser aplicable el presente anexo, consignar lo siguiente:

Justificación de N/A del Anexo (1)	Sustento (2)

N/A: No aplica

(1) Desarrollar la justificación del porque no aplica registrar información en el anexo, de corresponder.

(2) Colocar el nombre del documento de sustento, de corresponder.

MINISTERIO DE SALUD DIRECCIÓN DE REDES INTEGRADAS DE SALUD DIRIS LIMA ESTE

M.C. Max Bendezu Jaime
CMP: 51506 RNE: 35008
DIRECTOR GENERAL

DIRIS LIMA ESTE V°B° MINSA OFICINA DE ABASTECIMIENTO

FIRMA DEL FUNCIONARIO RESPONSABLE / TITULAR DE LA UNIDAD EJECUTORA

SECCIÓN V
TRANSFERENCIA DE GESTIÓN

ANEXO N°1.2
SERVICIOS BÁSICOS EN LOCALES DE LA UNIDAD EJECUTORA
CONTINUIDAD DE LOS SERVICIOS PÚBLICOS ADMINISTRADOS POR TERCEROS

Nombre de la entidad : DIRECCIÓN DE REDES INTEGRADAS DE SALUD LIMA ESTE
Departamento - Provinci : LIMA - LIMA - EL AGUSTINO

Titular de la entidad : MAX BENDEZÚ JAIME
Cargo : DIRECTOR GENERAL
Periodo en el cargo : 5 MESES
Fecha de corte : 10 DE DICIEMBRE DEL 2022

N°	Servicios	Entidad que brinda el servicio	EE.SS	SUMINISTRO	Modalidad del servicio	Dificultades	Vigencia de contrato
		SEDAPAL	C.S. MADRE TERESA DE CALCUTA	4026834	INDEFINIDO	NINGUNA	PAGADO
		SEDAPAL	C.S. PRIMAVERA	4129884	INDEFINIDO	NINGUNA	PAGADO
		SEDAPAL	C.S. CATALINA HUANCA	4084119	INDEFINIDO	NINGUNA	PAGADO
		SEDAPAL	C.S. BETHANIA	4258700	INDEFINIDO	NINGUNA	PAGADO
		SEDAPAL	C.S. ANCIETA BAJA	4250287	INDEFINIDO	NINGUNA	PAGADO
		SEDAPAL	C.S. EL AGUSTINO	4278037	INDEFINIDO	NINGUNA	PAGADO
		SEDAPAL	C.S. CERRO EL AGUSTINO	4202248	INDEFINIDO	NINGUNA	PAGADO
		SEDAPAL	C.S. MENTAL EL AGUSTINO - SAN JOSE (CONVENIO)	5038061	INDEFINIDO	NINGUNA	PAGADO
		SEDAPAL	C.S. MATERNO INFANTIL SANTA ANITA	5287954	INDEFINIDO	NINGUNA	PAGADO
		SEDAPAL	C.S. SAN CARLOS	4230558	INDEFINIDO	NINGUNA	PAGADO
		SEDAPAL	C.S. COOPERATIVA UNIVERSAL	4179668	INDEFINIDO	NINGUNA	PAGADO
		SEDAPAL	P.S. SANTA ROSA DE QUIVES	4216735	INDEFINIDO	NINGUNA	PAGADO
		SEDAPAL	C.S NOCHETO	4241177	INDEFINIDO	NINGUNA	PAGADO
		SEDAPAL	P.S. METROPOLITANA (ALQUILER)	5241921	INDEFINIDO	NINGUNA	PAGADO
		SEDAPAL	P.S. VIÑA SAN FRANCISCO (ALQUILER)	4216136	INDEFINIDO	NINGUNA	PAGADO
		SEDAPAL	C.S. MENTAL SANTA ANITA (ALQUILER)	4174953	INDEFINIDO	NINGUNA	PAGADO
		SEDAPAL	C.S.MENTAL COMUNITARIO DEVID TEJADA DE RIVERO	4249485	INDEFINIDO	NINGUNA	PAGADO
		SEDAPAL	C.S. SANTA CLARA	4067484	INDEFINIDO	NINGUNA	PAGADO
		SEDAPAL	C.S. MANYLSA	4236774	INDEFINIDO	NINGUNA	PAGADO
		SEDAPAL	C.S. EL ÉXITO	4246809	INDEFINIDO	NINGUNA	PAGADO
		SEDAPAL	C.S SAN ANTONIO	5372729	INDEFINIDO	NINGUNA	PAGADO
		SEDAPAL	P.S. HORACIO ZEVALLOS	5064288	INDEFINIDO	NINGUNA	PAGADO
		SEDAPAL	C.S. SEÑOR DE LOS MILAGROS	5160200	INDEFINIDO	NINGUNA	PAGADO
		SEDAPAL	P.S. FRATERNIDAD	5872956	INDEFINIDO	NINGUNA	PAGADO
		SEDAPAL	P.S. FRATERNIDAD NIÑO JESUS ZONA X	6211659	INDEFINIDO	NINGUNA	PAGADO
		SEDAPAL	P.S. AMAUTA	5773150	INDEFINIDO	NINGUNA	PAGADO
		SEDAPAL	HOGAR PROTEGIDO HUAYCAN (ALQUILER)	4270202	INDEFINIDO	NINGUNA	PAGADO

DIRIS LIMA ESTE
V°B°
MINSA
ORGANO DE ABASTECIMIENTO

		SEDAPAL	CENTRO DE SALUD MENTAL HUAYCAN (CONVENIO)	4264466	INDEFINIDO	NINGUNA	PAGADO
		SEDAPAL	C.S. MICAELA BASTIDAS	4253017	INDEFINIDO	NINGUNA	PAGADO
		SEDAPAL	P.S. ALFA OMEGA	6491288	INDEFINIDO	NINGUNA	PAGADO
		SEDAPAL	C.S. FORTALEZA	4182405	INDEFINIDO	NINGUNA	PAGADO
		SEDAPAL	P.S. ATE	5091141	INDEFINIDO	NINGUNA	PAGADO
		SEDAPAL	P.S. TUPAC AMARU	5796151	INDEFINIDO	NINGUNA	PAGADO
		SEDAPAL	C.S. SAN FERNANDO	4183547	INDEFINIDO	NINGUNA	PAGADO
		SEDAPAL	P.S. EL BOSQUE	4080499	INDEFINIDO	NINGUNA	PAGADO
		SEDAPAL	C.S. GUSTAVO LANATTA	4181214	INDEFINIDO	NINGUNA	PAGADO
		SEDAPAL	HOGAR PROTEGIDO ATE (ALQUILER)	4127147	INDEFINIDO	NINGUNA	PAGADO
		SEDAPAL	C.S. SALAMANCA (ALQUILER)	4018787	INDEFINIDO	NINGUNA	PAGADO
		SEDAPAL	C.S. LA MOLINA	4038518	INDEFINIDO	NINGUNA	PAGADO
		SEDAPAL	P.S. MATAZANGO	4227964	INDEFINIDO	NINGUNA	PAGADO
1	Agua	SEDAPAL	C.S. TAMBO VIEJO	4142328	INDEFINIDO	NINGUNA	PAGADO
		SEDAPAL	P.S. COLCA	5053425	INDEFINIDO	NINGUNA	PAGADO
		SEDAPAL	CENTRO DE SALUD MENTAL CIENEGUILLA (CONVENIO)	4142073	INDEFINIDO	NINGUNA	PAGADO
		SEDAPAL	C.S. MUSA (ALQUILER)	4091743	INDEFINIDO	NINGUNA	PAGADO
		SEDAPAL	C.S MORON	4194707	INDEFINIDO	NINGUNA	PAGADO
		SEDAPAL	C.S PROGRESO	4255344	INDEFINIDO	NINGUNA	PAGADO
		SEDAPAL	C.S. MIGUEL GRAU (AGUAS SUB)	5921984	INDEFINIDO	NINGUNA	PAGADO
		SEDAPAL	C.S. MIGUEL GRAU (AGUAS SUB)	5921987	INDEFINIDO	NINGUNA	PAGADO
		SEDAPAL	C.S. MIGUEL GRAU	4208241	INDEFINIDO	NINGUNA	PAGADO
		SEDAPAL	C.S. VIRGEN EL CARMEN LA ERA	6203193	INDEFINIDO	NINGUNA	PAGADO
		SEDAPAL	C.S. STA. MARIA DE HUACHIPA	4231534	INDEFINIDO	NINGUNA	PAGADO
		SEDAPAL	P.S. VIRGEN DEL ROSARIO CARAPONGO	5324373	INDEFINIDO	NINGUNA	PAGADO
		SEDAPAL	P.S. ALTO PERÚ	6126849	INDEFINIDO	NINGUNA	PAGADO
		SEDAPAL	C.S. VILLA LETICIA	7348124	INDEFINIDO	NINGUNA	PAGADO
		SEDAPAL	P.S. VILLA MERCEDES	7348126	INDEFINIDO	NINGUNA	PAGADO
		SEDAPAL	C.S. NIEVERIA	7348101	INDEFINIDO	NINGUNA	PAGADO
		SEDAPAL	C.S. JICAMARCA	7348112	INDEFINIDO	NINGUNA	PAGADO
		SEDAPAL	P.S. CASA HUERTA LA CAMPIÑA	7348125	INDEFINIDO	NINGUNA	PAGADO
		SEDAPAL	SEDE ADMINISTRATIVA - DIRIS LE	4280324	INDEFINIDO	NINGUNA	PAGADO
		SEDAPAL	ALMACEN DE DEMID ANEXO (ALQUILER)	6603579	INDEFINIDO	NINGUNA	PAGADO
		SEDAPAL	ALMACEN DE DEMID ANEXO 2 (ALQUILER)	4116399	INDEFINIDO	NINGUNA	PAGADO
		MUNICIPALIDAD DE LURIGANCHO	P.S. PABLO PATRON	15-01-0027-458	INDEFINIDO	NINGUNA	PAGADO
		MUNICIPALIDAD DE LURIGANCHO	C.S. CHOSICA	15-00-0224-233	INDEFINIDO	NINGUNA	PAGADO
		MUNICIPALIDAD DE LURIGANCHO	C.S. MOYOPAMPA	15-01-0009-748	INDEFINIDO	NINGUNA	PAGADO

DIRIS LIMA ESTE
V° B°
MINSA
OFICINA DE ABASTECIMIENTO

		MUNICIPALIDAD DE LURIGANCHO	C.S. CENTRO DE REHABILITACIÓN	15-00-0400-191	INDEFINIDO	NINGUNA	PAGADO
		MUNICIPALIDAD DE LURIGANCHO	P.S VILLA DEL SOL	15-01-0035-172	INDEFINIDO	NINGUNA	PAGADO
		MUNICIPALIDAD DE LURIGANCHO	P.S. MARISCAL CASTILLA	15-01-0028-172	INDEFINIDO	NINGUNA	PAGADO
		ASOCIACION JUNTA UNICA DE ADMINISTRACION DE USUARIOS DE AGUA POTABLE DE ASENTAMIENTO HUMANO RINCONADA DEL BOSQUE	P.S. YANACOTO	S/N	INDEFINIDO	NINGUNA	PAGADO
		ASOCIACION AGUA HUASCATA Y AMPLIACION	P.S. HUASCATA	S/N	INDEFINIDO	NINGUNA	PAGADO
		ASOCIACION DE ADMINISTRACION DE AGUA Y ALCANTARILLADO DE INTEGRACION DE LOS OCHO PUEBLOS EXFUNDO HUASCATA	P.S. VILLA RICA	S/N	INDEFINIDO	NINGUNA	PAGADO
		MUNICIPALIDAD DE CHACLACAYO	P.S. LOPEZ SILVA	S/N	INDEFINIDO	NINGUNA	PAGADO
			P.S. PERLA DEL SOL	S/N	INDEFINIDO	NINGUNA	PAGADO
2	Limpieza Pública	MUNICIPALIDAD DE CHACLACAYO	EESS RIS CHACLACAYO	NA	INDEFINIDO	NINGUNA	GRATUITO
		MUNICIPALIDAD DE ATE	EESS RIS ATE -- HUAYCAN	NA	INDEFINIDO	NINGUNA	GRATUITO
		MUNICIPALIDAD DE SANTA ANITA	EESS RIS SANTA ANITA	NA	INDEFINIDO	NINGUNA	GRATUITO
		MUNICIPALIDAD DE EL AGUSTINO	EESS RIS SANTA ANITA - EL AGUSTINO	NA	INDEFINIDO	NINGUNA	GRATUITO
		MUNICIPALIDAD DE LA MOLINA	EESS RIS LA MOLINA - CIENEGUILLA	NA	INDEFINIDO	NINGUNA	GRATUITO
		MUNICIPALIDAD DE CIENEGUILLA	EESS RIS LA MOLINA - CIENEGUILLA	NA	INDEFINIDO	NINGUNA	GRATUITO
		MUNICIPALIDAD DE SANT AANITA	EESS RIS SAN TA ANITA	NA	INDEFINIDO	NINGUNA	GRATUITO
		MUNICIPALIDAD DE LURIGANCHO	EES RIS JICAMARCA - CHACLACAYO	NA	INDEFINIDO	NINGUNA	GRATUITO
3	Gestión de Residuos Sólidos	GLOBAL SERVICIO INTEGRAL MEDICO SA	SEDE ADMINISTRATIVA Y EE.SS.		CONTRATO N° 025-2021-DIRIS LE	HASTA AGOTAR EL MONTO CONTRACTUAL	PAGADO

Comentario.- En caso de no ser aplicable el presente anexo, consignar lo siguiente:

Justificación de N/A del Anexo (1)		**Sustento (2)**

N/A: No aplica

(1) Desarrollar la justificación del porque no aplica registrar información en el anexo, de corresponder.

(2) Colocar el nombre del documento de sustento, de corresponder.

DIRIS LIMA ESTE MINSA V° B° OFICINA DE ASESORAMIENTO

MINISTERIO DE SALUD DIRECCIÓN DE REDES INTEGRADAS DE SALUD DIRIS LIMA ESTE

M.C. Max Bendezu Jaime
CMP N° 35008 RNE N° 25008
DIRECTOR EJECUTIVO

FIRMA DEL FUNCIONARIO RESPONSABLE / TITULAR DE LA UNIDAD EJECUTORA

SECCIÓN V

TRANSFERENCIA DE GESTIÓN

ARCHIVO GENERAL DE LA NACIÓN

ANEXO N°2.1

CUMPLIMIENTO NORMATIVO Y ACTIVIDADES DE LA ENTIDAD EN EL MARCO DEL SISTEMA NACIONAL DE ARCHIVOS

(Para los 3 niveles de Gobierno)

Nombre de la entidad : DIRECCIÓN DE REDES INTEGRADAS DE SALUD LIMA ESTE
Departamento - Provincia - Distrito : LIMA - LIMA - EL AGUSTINO

Titular de la entidad : MAX BENDEZÚ JAIME
Cargo : DIRECTOR GENERAL
Periodo en el cargo : 7 MESES
Fecha de corte : 10 DE DICIEMBRE DEL 2022

	SISTEMA NACIONAL DE ARCHIVOS		
	1. ADMINISTRACIÓN DE ARCHIVOS: Conjunto de funciones y actividades que contribuyen a gestionar el funcionamiento de los archivos de una entidad		
N°	**INFORMACIÓN O DOCUMENTACIÓN CON LA QUE CUENTA LA ENTIDAD, SUJETA A VERIFICACIÓN**	**EVIDENCIAS* (redactar)**	**BASE LEGAL**
1	Conformación del Sistema de Archivos de la entidad: Archivo de Gestión, Archivo Periférico, Archivo Central o Archivo Desconcentrado	*aun no implementado*	Resolución Jefatural N° 179-2019-AGN/J que aprueba la Directiva N° 009-2019-AGN/DDPA
2	Constitución del Archivo Central (o Archivo Desconcentrado) como una unidad de organización o funcional con funciones específicas en el Reglamento de Organización y Funciones	*aun no implementado*	Resolución Jefatural N° 179-2019-AGN/J que aprueba la Directiva N° 009-2019-AGN/DDPA.
3	Plan Anual de Trabajo Archivístico (PATA)	*R.D.Nº 339-2022-DG-DA-OPMGP-OPP-OAJ-DIRIS-LE/MINSA*	Resolución Jefatural N° 010-2019-AGN/J, que aprueba la Directiva N° 001-2019-AGN/DDPA
4	Informe Técnico de Evaluación de Actividades Ejecutadas (ITEA)	*NOTA INFORMATIVA N°0037-2022-OTD-DA-DIRIS-LE/MINSA*	Resolución Jefatural N° 010-2019-AGN/J, que aprueba la Directiva N° 001-2019-AGN/DDPA
5	Propuesta de declaratoria de Patrimonio Cultural de la Nación de sus documentos históricos	*aun no evaluado*	Ley N° 28296, Ley General del Patrimonio Cultural de la Nación, su Reglamento y modificatorias
6	Gestión para la capacitación del personal de archivos en los roles de: gestión archivística, gobierno digital, transparencia y acceso a la información pública, datos abiertos, etc.	*INFORME N° 003-2022- ETTDyA - DIRIS - LE/MINSA - NOTA INFOR.N°026-2022-ETTDyA-DIRIS-LE-/MINSA (Curso a cargo de Escuela Nacional Archivitica)*	Resolución Jefatural N° 179-2019-AGN/J que aprueba la Directiva N° 009-2019-AGN/DDPA
7	Asesorías y/o supervisiones a los archivos de gestión y/o archivos periféricos.	*aun no implementado*	Resolución Jefatural N° 179-2019-AGN/J que aprueba la Directiva N° 009-2019-AGN/DDPA
	2. PROCESOS ARCHIVÍSTICOS: detalla las orientaciones para el adecuado tratamiento de los documentos en los distintos archivos.		
	2.1 ORGANIZACIÓN DE DOCUMENTOS		
8	Cuadro de Clasificación del Fondo (CCF)	*en proceso*	Resolución Jefatural N° 180-2019-AGN-J, que aprueba la Directiva N° 010-2019-AGN/DDPA
	2.2 DESCRIPCIÓN DE DOCUMENTOS		
9	Programa de Descripción Archivística (inventarios, guías y/o catálogos)	*en proceso*	Resolución Jefatural N° 213-2019-AGN-J, que aprueba la Directiva N° 011-2019-AGN/DDPA
	2.3 VALORACIÓN DE DOCUMENTOS - TRANSFERENCIA Y ELIMINACIÓN		
10	Conformación del Comité Evaluador de Documentos	*INFORME N° 0205-2022- ETTDyA - DIRIS - LE/MINSA - NOTA INFOR.N° 354-2022-ETTDyA-DIRIS-LE-/MINSA*	Resolución Jefatural N° 214-2019-AGN/J, que aprueba la Directiva N° 012-2019-AGN/DDPA
11	Programa de Control de Documentos Archivísticos (PCDA)	*en proceso*	Resolución Jefatural N° 214-2019-AGN/J, que aprueba la Directiva N° 012-2019-AGN/DDPA
12	Cronograma Anual de Transferencia	*en proceso*	*Resolución Jefatural N° 022-2019-AGN/J, que aprueba la Directiva N° 002-2019-AGN/DDPA,*
13	Cronograma Anual de Eliminación, propuesta y resolución de autorización de eliminación de documentos	*en proceso*	*Resolución Jefatural N° 242-2018-AGN/J, que aprueba la Directiva N° 001-2018-AGN/DAI*
	2.4. CONSERVACIÓN DE DOCUMENTOS		
14	Gestión para contar con un local adecuado para la conservación de documentos	*en proceso*	Resolución Jefatural N° 304-2019-AGN/J, que aprueba la Directiva N° 001-2019-AGN/DC
15	Gestión para la adquisición de equipos, mobiliarios y materiales que permitan o coadyuven a la custodia, preservación, protección y preservación de los documentos	*INFORME N° 002-2022- ETTDyA - DIRIS - LE/MINSA - NOTA INFOR.N°0017-2022-ETTDyA-DIRIS-LE-/MINSA*	Resolución Jefatural N° 304-2019-AGN/J, que aprueba la Directiva N° 001-2019-AGN/DC
	2.5. SERVICIOS ARCHIVÍSTICOS		
16	Control de los servicios archivísticos proporcionados a los usuarios	*50 atenciones de promedio mensual*	Resolución Jefatural N° 010-2020-AGN/J, que aprueba la Directiva N° 001-2020-AGN/DDPA

*** De no contar con la información redactar NO CUMPLE**

Base Legal: Ley N° 28296, Ley General del Patrimonio Cultural de la Nación, su reglamento y modificatorias.

Ley N° 25323, Ley de creación del Sistema Nacional de Archivos, su reglamento y modificatorias.

Comentario.- En caso de no ser aplicable el presente anexo, consignar lo siguiente:

Justificación de N/A del Anexo (1)	Sustento (2)

N/A: No aplica

(1) Desarrollar la justificación del porque no aplica registrar información en el anexo, de corresponder.

(2) Colocar el nombre del documento de sustento, de corresponder.

MINISTERIO DE SALUD — DIRECCIÓN DE REDES INTEGRADAS DE SALUD DIRIS LIMA ESTE

M.C. Max Bendezu Jaime
CMP 52506 RNE 35008
DIRECTOR GENERAL

FIRMA DEL FUNCIONARIO RESPONSABLE / TITULAR DE LA UNIDAD EJECUTORA

SECCIÓN V

TRANSFERENCIA DE GESTIÓN

ARCHIVO GENERAL DE LA NACIÓN

ANEXO N°2.2

CUMPLIMIENTO NORMATIVO Y ACTIVIDADES DEL ARCHIVO REGIONAL EN EL MARCO DEL SISTEMA NACIONAL DE ARCHIVOS

(Sólo para Gobiernos Regionales)

Nombre de la entidad : DIRECCIÓN DE REDES INTEGRADAS DE SALUD LIMA ESTE
Departamento - Provincia - Distrito : LIMA - LIMA - EL AGUSTINO

Titular de la entidad : MAX BENDEZÚ JAIME
Cargo : DIRECTOR GENERAL
Periodo en el cargo : 7 MESES
Fecha de corte : 10 DE DICIEMBRE DEL 2022

	SISTEMA NACIONAL DE ARCHIVOS - ARCHIVO REGIONAL		
	1. ADMINISTRACIÓN DE ARCHIVOS: Conjunto de funciones y actividades que contribuyen a gestionar el funcionamiento de los archivos de una entidad		
N°	**INFORMACIÓN O DOCUMENTACIÓN CON LA QUE CUENTA LA ENTIDAD, SUJETA A VERIFICACIÓN**	**EVIDENCIAS* (redactar)**	**BASE LEGAL**
1	Constitución del Archivo Regional como organismo descentralizado con funciones específicas en el Regamento de Organización y Funciones	*(resolución que aprueba y la parte pertinente del ROF)*	Ley N° 25323, Ley del Sistema Nacional de Archivos, su reglamento y modificatorias
2	Informe Técnico de Consolidado de Actividades Programadas y Ejecutadas - ITCAPE al Archivo General de la Nación	*(oficio de ITCAPE presentado al AGN)*	Resolución Jefatural N° 179-2019-AGN/J que aprueba la Directiva N° 009-2019-AGN/DDPA.
3	Propuestas de declaratoria de Patrimonio Cultural de la Nación de sus documentos históricos	*(oficio de propuesta o resolución de declaratoria)*	Ley N° 28296, Ley General del Patrimonio Cultural de la Nación, su Reglamento y modificatorias
4	Inclusión de sus documentos históricos en el Registro Peruano de Memoria del Mundo - UNESCO	*(certificado de registro UNESCO)*	Ley N° 28296, Ley General del Patrimonio Cultural de la Nación, su Reglamento y modificatorias
5	Asesorías y/o supervisiones a las entidades públicas	*(documento de programación de asesorías y/o supervisiones)*	Ley N° 28296, Ley General del Patrimonio Cultural de la Nación, su Reglamento y modificatorias
6	Gestión para la contratación de personal para las actividades archivísticas ante la necesidad de personal	*(documento de la solicitud de personal)*	Ley N° 25323, Ley del Sistema Nacional de Archivos, su reglamento y modificatorias
7	Gestión para contar con el presupuesto para la actividades archivisticas anuales	*(documento de la solicitud de presupuesto)*	Ley N° 25323, Ley del Sistema Nacional de Archivos, su reglamento y modificatorias
	2. PROCESOS ARCHIVÍSTICOS: detalla las orientaciones para el adecuado tratamiento de los documentos en los distintos archivos.		
	2.1 ORGANIZACIÓN DE DOCUMENTOS		
8	Cuadro de Clasificación de los Fondos documentales que custodia	*(cuadro de clasificación de fondos)*	Ley N° 25323, Ley del Sistema Nacional de Archivos, su reglamento y modificatorias
	2.2 DESCRIPCIÓN DE DOCUMENTOS		
9	Formulación de inventarios, guías o catálogos de los fondos documentales que custodia	*(reporte de los inventarios, guías o catálogos realizados)*	Ley N° 25323, Ley del Sistema Nacional de Archivos, su reglamento y modificatorias
	2.3 VALORACIÓN DE DOCUMENTOS - TRANSFERENCIA Y ELIMINACIÓN		
10	Conformación de la Comisión Técnica Regional de Archivos	*(resolución de conformación de la comisión técnica regional de archivos)*	Ley N° 25323, Ley del Sistema Nacional de Archivos, su reglamento y modificatorias
11	Acopio de las transferencias de documentos de entidades (notarial, entidades públicas u otras)	*(reporte de transferencia de documentos)*	Ley N° 25323, Ley del Sistema Nacional de Archivos, su reglamento y modificatorias
12	Autorización para la eliminación de documentos de las entidades públicas	*(reporte de eliminación de documentos)*	Ley N° 25323, Ley del Sistema Nacional de Archivos, su reglamento y modificatorias
	2.4. CONSERVACIÓN DE DOCUMENTOS		
13	Gestión para contar con un local adecuado para la conservación de documentos	*(certificado de Defensa Civil del local o inmueble donde funciona el Archivo Regional)*	Ley N° 25323, Ley del Sistema Nacional de Archivos, su reglamento y modificatorias
14	Gestión para la adquisición de equipos, mobiliarios y materiales que permitan o coadyuven a la custodia, preservación, protección, restauración y preservación de los documentos	*(documentos para adquisición de equipos, mobiliarios y materiales)*	Ley N° 25323, Ley del Sistema Nacional de Archivos, su reglamento y modificatorias
	2.5. SERVICIOS ARCHIVÍSTICOS		
15	Control de los servicios archivisticos proporcionados a los usuarios	*(reporte de los servicios archivísticos brindados)*	Ley N° 25323, Ley del Sistema Nacional de Archivos, su reglamento y modificatorias

*** De no contar con la información redactar NO CUMPLE**

Base legal: Ley N° 28296, Ley General del Patrimonio Cultural de la Nación, su reglamento y modificatorias.

Ley N° 25323, Ley de creación del Sistema Nacional de Archivos, su reglamento y modificatorias.

Comentario.- En caso de no ser aplicable el presente anexo, consignar lo siguiente:

Justificación de N/A del Anexo (1)	Sustento (2)
N/A	

N/A: No aplica

(1) Desarrollar la justificación del porque no aplica registrar información en el anexo, de corresponder.

(2) Colocar el nombre del documento de sustento, de corresponder.

MINISTERIO DE SALUD DIRECCIÓN DE REDES INTEGRADAS DE SALUD DIRIS LIMA ESTE

M.C. Max Bendezu Jaime
CMP 52506 RNE 35008
DIRECTOR GENERAL

FIRMA DEL FUNCIONARIO RESPONSABLE / TITULAR DE LA UNIDAD EJECUTORA

SECCIÓN V

TRANSFERENCIA DE GESTIÓN

ARCHIVO GENERAL DE LA NACIÓN

ANEXO 3.1

DOCUMENTOS QUE SE CUSTODIAN EN LOS ARCHIVOS QUE INTEGRAN EL SISTEMA DE ARCHIVOS DE LA ENTIDAD PARA GOBIERNO NACIONAL, REGIONAL Y LOCAL

Nombre de la entidad : DIRECCIÓN DE REDES INTEGRADAS DE SALUD LIMA ESTE
Departamento - Provincia - Distrito : LIMA - LIMA - EL AGUSTINO

Titular de la entidad : MAX BENDEZÚ JAIME
Cargo : DIRECTOR GENERAL
Periodo en el cargo : 7 MESES
Fecha de corte : 10 DE DICIEMBRE DEL 2022

NIVEL DE ARCHIVO (*)	Nivel Central
TIPO DE ARCHIVO (**)	Archivo Central
DENOMINACIÓN DEL ARCHIVO (***)	Archivo Tecnico de Diris Lima Este
SEDES DEL ARCHIVO (dirección)	AV. CESAR VALLEJO, CUADRA 13 S/N El Agustino

FONDO(s) (Nombre de la entidad)	SECCIÓN (Nombre de la unidad de organización)	SERIE DOCUMENTAL	DESDE AÑO	HASTA AÑO	CANTIDAD DE UNIDADES DE CONSERVACIÓN N°	TIPO DE UNIDADES DE CONSERVACIÓN (Archivadores de Palanca, Paquetes, Empastados, Folderes, Cajas Archivadoras, Archivo Digital u otro.)
DIRECCION DE REDES INTEGRADAS DE SALUD LIMA ESTE	EQUIPO DE TRABAJO DE TRAMITE DOCUMENTARIO Y ARCHIVO	EN PROCESO	1995	2013	EN PROCESO	DIVERSOS (Archivadores palanca, paquetes, empastados, folderes,cajas Archivadoras.

Nota: Debe completarse con la información disponible a la fecha del corte
Base legal: Ley N° 25323, Ley de creación del Sistema Nacional de Archivos, su reglamento y modificatorias.
Ley N° 27785, Ley del Sistema Nacional de Control Gubernamental y la Contraloría General de la República, su reglamento.

(*) Nivel Central (sede central)
Nivel Desconcentrado (sede desconcentrada)

(**) Archivos de Gestión
Archivos Periféricos (para aquellas entidades que cuenten con dicho archivo)
Archivo Central
Archivo Desconcentrado (para aquellas entidades que cuenten con dicho archivo)

(***) Ejemplos a considerar:
Archivos de Gestión de la Municipalidad de Lince
Archivos Periféricos de la Municipalidad de Lince
Archivos de Gestión de la Sede Central de la ONPE
Archivos Periféricos de la Sede Central de la ONPE
Archivo Central de la Municipalidad de Lince
Archivo Central del Gobierno Regional de Lima
Archivo Central del Ministerio de Defensa
Archivo Desconcentrado de la Red Prestacional de Rebagliati de ESSALUD
Archivo Desconcentrado de la Sede Desconcentrada de Cajamarca del OSCE

Comentario.- En caso de no ser aplicable el presente anexo, consignar lo siguiente:

Justificación de N/A del Anexo (1)	Sustento (2)

N/A: No aplica
(1) Desarrollar la justificación del porque no aplica registrar información en el anexo, de corresponder.
(2) Colocar el nombre del documento de sustento, de corresponder.

MINISTERIO DE SALUD DIRECCIÓN DE REDES INTEGRADAS DE SALUD DIRIS LIMA ESTE

M C. Max Bendezu Jaime
CMP. 25506 RNE 35008
DIRECTOR GENERAL

FIRMA DEL FUNCIONARIO RESPONSABLE / TITULAR DE LA UNIDAD EJECUTORA

SECCIÓN V
TRANSFERENCIA DE GESTIÓN

ARCHIVO GENERAL DE LA NACIÓN
ANEXO 3.2
DOCUMENTOS QUE CUSTODIA EL ARCHIVO REGIONAL QUE INTEGRA EL SISTEMA NACIONAL DE ARCHIVOS (SOLO PARA GOBIERNOS REGIONALES)

Nombre de la entidad : DIRECCIÓN DE REDES INTEGRADAS DE SALUD LIMA ESTE
Departamento - Provincia - Distrito : LIMA - LIMA - EL AGUSTINO

Titular de la entidad : MAX BENDEZÚ JAIME
Cargo : DIRECTOR GENERAL
Periodo en el cargo : 7 MESES
Fecha de corte : 10 DE DICIEMBRE DEL 2022

NIVEL DE ARCHIVO (*)	Nivel Regional
TIPO DE ARCHIVO (**)	Archivo Regional
AREA DE ARCHIVO (***)	
DENOMINACIÓN DEL ARCHIVO (****)	
SEDES DEL ARCHIVO (dirección)	

FONDO(s) (Nombre de la entidad)	SECCIÓN (Nombre de la unidad de organización)	SERIE DOCUMENTAL	DESDE AÑO	HASTA AÑO	CANTIDAD DE UNIDADES DE CONSERVACIÓN N°	TIPO DE UNIDADES DE CONSERVACIÓN (Archivadores de Palanca, Paquetes, Empastados, Folderes, Cajas Archivadoras, Archivo Digital u otro.)
N/A						

Nota: Debe completarse con la información disponible a la fecha del corte
Base legal: Ley N° 25323, Ley de creación del Sistema Nacional de Archivos, su reglamento y modificatorias.
Ley N° 28296, Ley General del Patrimonio Cultural de la Nación, su reglamento y modificatorias.

(*) Nivel Regional

(**) Archivos Regional
Archivos Subregionales (para aquellos Gobiernos Regionales que cuenten con dicho archivo)

(***) Archivo Intermedio
Archivo Notarial
Archivo Histórico

(****) Ejemplos a considerar:
Archivo Regional de San Martín
Archivo Subregional de Tarapoto

Comentario.- En caso de no ser aplicable el presente anexo, consignar lo siguiente:

Justificación de N/A del Anexo (1)	Sustento (2)
N/A: No aplica	

N/A: No aplica
(1) Desarrollar la justificación del porque no aplica registrar información en el anexo, de corresponder.
(2) Colocar el nombre del documento de sustento, de corresponder.

MINISTERIO DE SALUD — UNIDAD EJECUTORA 005 REDES INTEGRADAS DE SALUD DIRIS LIMA ESTE

Mg. Max Bendezú Jaime
DIRECTOR GENERAL

FIRMA DEL FUNCIONARIO RESPONSABLE / TITULAR DE LA UNIDAD EJECUTORA

ENTIDADES
SECCIÓN I
SISTEMAS ADMINISTRATIVOS

SISTEMA ADMINISTRATIVO DE ABASTECIMIENTO
ANEXO 7.5
VEHICULOS Y MAQUINARIAS

Nombre de la entidad : DIRECCIÓN DE REDES INTEGRADAS DE SALUD LIMA ESTE
Departamento - Provincia - Distrito : LIMA - LIMA - EL AGUSTINO
Titular de la entidad : MAX BENDEZÚ JAIME
Cargo : DIRECTOR GENERAL
Periodo en el cargo : 7 MESES
Fecha de corte : 10 DE DICIEMBRE DEL 2022

N°	Nombre del Local	Código Patrimonial (Numérico)	Tipo (Vehículo o Maquinaria)	Placa /N° Serie	Modelo	Marca	Año de fabricación	Estado de Conservación (Operativo o Inoperativo)
1	CENTRO DE SALUD FORTALEZA	462200500004	ACUMULADOR DE ENERGIA - EQUIPO DE UPS			SIN MARCA	1998	OPERATIVO
2	CENTRO DE SALUD ALFA Y OMEGA	462200500011	ACUMULADOR DE ENERGIA - EQUIPO DE UPS	1403180068	UDC-6K-T-1Q	TEDA POWER/SAF	2014	OPERATIVO
3	CENTRO DE SALUD ANCIETA BAJA	462200500002	ACUMULADOR DE ENERGIA - EQUIPO DE UPS			SIN MARCA	1998	OPERATIVO
4	CENTRO DE SALUD COOPERATIVA UNIVERSAL	462200500003	ACUMULADOR DE ENERGIA - EQUIPO DE UPS			SIN MARCA	1998	OPERATIVO
5	CENTRO DE SALUD SAN ANTONIO DE PEDREGAL	462200500006	ACUMULADOR DE ENERGIA - EQUIPO DE UPS	1324603138AF413	GXT3-1000RT230	EMERSON	1998	OPERATIVO
6	CENTRO DE SALUD SAN ANTONIO DE PEDREGAL	462200500007	ACUMULADOR DE ENERGIA - EQUIPO DE UPS			SIN MARCA	1998	OPERATIVO
7	CENTRO DE SALUD SAN ANTONIO DE PEDREGAL	462200500008	ACUMULADOR DE ENERGIA - EQUIPO DE UPS			SIN MARCA	1998	OPERATIVO
8	DIRECCION ADMINISTRATIVA	462200500020	ACUMULADOR DE ENERGIA - EQUIPO DE UPS	10112630603	VGD5000	ELITE	2019	OPERATIVO
9	DIRECCION ADMINISTRATIVA	462200500021	ACUMULADOR DE ENERGIA - EQUIPO DE UPS	131602301692	NT502U	FORZA	2019	OPERATIVO
10	ORGANO DE CONTROL INSTITUCIONAL	462200500023	ACUMULADOR DE ENERGIA - EQUIPO DE UPS	131602302351	NT502U	FORZA	2019	OPERATIVO
11	DIRECCION ADMINISTRATIVA	462200500024	ACUMULADOR DE ENERGIA - EQUIPO DE UPS	131602301686	NT502U	FORZA	2019	INOPERATIVO
12	DIRECCION ADMINISTRATIVA	462200500025	ACUMULADOR DE ENERGIA - EQUIPO DE UPS	131602301890	NT502U	S/M.	2019	INOPERATIVO
13	DIRECCION ADMINISTRATIVA	462200500026	ACUMULADOR DE ENERGIA - EQUIPO DE UPS	131602302332	NT502U	FORZA	2019	INOPERATIVO
14	DIRECCION ADMINISTRATIVA	462200500027	ACUMULADOR DE ENERGIA - EQUIPO DE UPS	S/S	NT-502U	FORZA	2019	INOPERATIVO
15	DIRECCION ADMINISTRATIVA	462200500028	ACUMULADOR DE ENERGIA - EQUIPO DE UPS	S/S	GXT3-1000RT230	SIN MARCA.	2019	INOPERATIVO
16	DIRECCION ADMINISTRATIVA	462200500029	ACUMULADOR DE ENERGIA - EQUIPO DE UPS	10112630603	95X11KIPM	SIN MARCA.	2019	INOPERATIVO
17	DIRECCION ADMINISTRATIVA	462200500030	ACUMULADOR DE ENERGIA - EQUIPO DE UPS	4315106412	NT502U	S/M.	2019	OPERATIVO
18	LABORATORIO DE SALUD PUBLICA	462200500034	ACUMULADOR DE ENERGIA - EQUIPO DE UPS	AS1817392566	SURT1000XLI	APC	2020	OPERATIVO
19	OFICINA DE GESTION DE TECNOLOGIAS DE LA INFORMACION	462200500066	ACUMULADOR DE ENERGIA - EQUIPO DE UPS	900102105130038	S/M	EAST	2021	OPERATIVO
20	OFICINA DE GESTION DE TECNOLOGIAS DE LA INFORMACION	462200500067	ACUMULADOR DE ENERGIA - EQUIPO DE UPS	900102105130033	S/M	EAST	2021	OPERATIVO
21	DIRECCION DE MONITOREO Y GESTION SANITARIA	462200500012	ACUMULADOR DE ENERGIA - EQUIPO DE UPS	170733500 293	NT - 10120	FORZA	2017	OPERATIVO
22	DIRECCION ADMINISTRATIVA	462200500013	ACUMULADOR DE ENERGIA - EQUIPO DE UPS	10045200807	VGD5000	POWER PON	2019	OPERATIVO
23	ORGANO DE CONTROL INSTITUCIONAL	462200500014	ACUMULADOR DE ENERGIA - EQUIPO DE UPS	131602302362	NT502U	FORZA	2019	OPERATIVO
24	DIRECCION ADMINISTRATIVA	462200500017	ACUMULADOR DE ENERGIA - EQUIPO DE UPS	331104300803	431K02	OMEGA	2019	OPERATIVO
25	DIRECCION ADMINISTRATIVA	462200500032	ACUMULADOR DE ENERGIA - EQUIPO DE UPS	G207O47003	95X11KIPM	HP	2019	OPERATIVO
26	DIRECCION DE MEDICAMENTOS INSUMOS Y DROGAS	462200500041	ACUMULADOR DE ENERGIA - EQUIPO DE UPS	191013500749	NT-512U	FORZA	2020	OPERATIVO
27	DIRECCION DE MEDICAMENTOS INSUMOS Y DROGAS	462200500042	ACUMULADOR DE ENERGIA - EQUIPO DE UPS	191013500279	NT-512U	FORZA	2020	OPERATIVO

N°	Nombre del Local	Código Patrimonial (Numérico)	Tipo (Vehículo o Maquinaria)	Placa /N° Serie	Modelo	Marca	Año de fabricación	Estado de Conservación (Operativo o Inoperativo)
28	DIRECCION DE MEDICAMENTOS INSUMOS Y DROGAS	462200500043	ACUMULADOR DE ENERGIA - EQUIPO DE UPS	191013500278	NT-512U	FORZA	2020	OPERATIVO
29	DIRECCION DE MEDICAMENTOS INSUMOS Y DROGAS	462200500044	ACUMULADOR DE ENERGIA - EQUIPO DE UPS	191013500280	NT-512U	FORZA	2020	OPERATIVO
30	DIRECCION DE MEDICAMENTOS INSUMOS Y DROGAS	462200500039	ACUMULADOR DE ENERGIA - EQUIPO DE UPS	T47TH00128	KEOR SPX	LEGRAND	2020	OPERATIVO
31	DIRECCION DE MEDICAMENTOS INSUMOS Y DROGAS	462200500040	ACUMULADOR DE ENERGIA - EQUIPO DE UPS	T47TH00150	KEOR SPX	LEGRAND	2020	OPERATIVO
32	DIRECCION DE MEDICAMENTOS INSUMOS Y DROGAS	462200500056	ACUMULADOR DE ENERGIA - EQUIPO DE UPS	V06TH00474	KEOR SPX 310307	LEGRAND	2021	OPERATIVO
33	DIRECCION DE MEDICAMENTOS INSUMOS Y DROGAS	462200500057	ACUMULADOR DE ENERGIA - EQUIPO DE UPS	V06TH00461	KEOR SPX 310307	LEGRAND	2021	OPERATIVO
34	DIRECCION DE MEDICAMENTOS INSUMOS Y DROGAS	462200500058	ACUMULADOR DE ENERGIA - EQUIPO DE UPS	V06TH00477	KEOR SPX 310307	LEGRAND	2021	OPERATIVO
35	DIRECCION DE MEDICAMENTOS INSUMOS Y DROGAS	462200500059	ACUMULADOR DE ENERGIA - EQUIPO DE UPS	V06TH00472	KEOR SPX 310307	LEGRAND	2021	OPERATIVO
36	DIRECCION DE MEDICAMENTOS INSUMOS Y DROGAS	462200500060	ACUMULADOR DE ENERGIA - EQUIPO DE UPS	V06TH00495	KEOR SPX 310307	LEGRAND	2021	OPERATIVO
37	DIRECCION DE MEDICAMENTOS INSUMOS Y DROGAS	462200500035	ACUMULADOR DE ENERGIA - EQUIPO DE UPS	T47TH00053	KEOR SPX	LEGRAND *	2020	OPERATIVO
38	DIRECCION DE MEDICAMENTOS INSUMOS Y DROGAS	462200500061	ACUMULADOR DE ENERGIA - EQUIPO DE UPS	V06TH00491	KEOR SPX 310307	LEGRAND	2021	OPERATIVO
39	DIRECCION DE MEDICAMENTOS INSUMOS Y DROGAS	462200500063	ACUMULADOR DE ENERGIA - EQUIPO DE UPS	V06TH00465	KEOR SPX 310307	LEGRAND	2021	OPERATIVO
40	DIRECCION DE MEDICAMENTOS INSUMOS Y DROGAS	462200500062	ACUMULADOR DE ENERGIA - EQUIPO DE UPS	V06TH00456	KEOR SPX 310307	LEGRAND	2021	OPERATIVO
41	DIRECCION DE MEDICAMENTOS INSUMOS Y DROGAS	462200500065	ACUMULADOR DE ENERGIA - EQUIPO DE UPS	V06TH00486	KEOR SPX 310307	LEGRAND	2021	OPERATIVO
42	DIRECCION DE MEDICAMENTOS INSUMOS Y DROGAS	462200500064	ACUMULADOR DE ENERGIA - EQUIPO DE UPS	V06TH00488	KEOR SPX 310307	LEGRAND	2021	OPERATIVO
43	DIRECCION DE MEDICAMENTOS INSUMOS Y DROGAS	462200500036	ACUMULADOR DE ENERGIA - EQUIPO DE UPS	T47TH00147	KEOR SPX	LEGRAND *	2020	OPERATIVO
44	DIRECCION DE MEDICAMENTOS INSUMOS Y DROGAS	462200500037	ACUMULADOR DE ENERGIA - EQUIPO DE UPS	T47TH00125	KEOR SPX	LEGRAND *	2020	OPERATIVO
45	DIRECCION DE MEDICAMENTOS INSUMOS Y DROGAS	462200500038	ACUMULADOR DE ENERGIA - EQUIPO DE UPS	T47TH00137	KEOR SPX	LEGRAND *	2020	OPERATIVO
46	GESTION DE RIESGOS Y DESASTRES	462200500045	ACUMULADOR DE ENERGIA - EQUIPO DE UPS	T47TH00024	KEOR SPX	LEGRAND	2020	OPERATIVO
47	GESTION DE RIESGOS Y DESASTRES	462200500046	ACUMULADOR DE ENERGIA - EQUIPO DE UPS	T47TH00031	KEOR SPX	LEGRAND	2020	OPERATIVO
48	GESTION DE RIESGOS Y DESASTRES	462200500048	ACUMULADOR DE ENERGIA - EQUIPO DE UPS	T47TH00106	KEOR SPX	LEGRAND	2020	OPERATIVO
49	GESTION DE RIESGOS Y DESASTRES	462200500049	ACUMULADOR DE ENERGIA - EQUIPO DE UPS	T47TH00117	KEOR SPX	LEGRAND	2020	OPERATIVO
50	GESTION DE RIESGOS Y DESASTRES	462200500050	ACUMULADOR DE ENERGIA - EQUIPO DE UPS	T47TH00164	KEOR SPX	LEGRAND	2020	OPERATIVO
51	GESTION DE RIESGOS Y DESASTRES	462200500051	ACUMULADOR DE ENERGIA - EQUIPO DE UPS	T47TH00177	KEOR SPX	LEGRAND	2020	OPERATIVO
52	GESTION DE RIESGOS Y DESASTRES	462200500052	ACUMULADOR DE ENERGIA - EQUIPO DE UPS	T47TH00184	KEOR SPX	LEGRAND	2020	OPERATIVO
53	GESTION DE RIESGOS Y DESASTRES	462200500053	ACUMULADOR DE ENERGIA - EQUIPO DE UPS	T47TH00185	KEOR SPX	LEGRAND	2020	OPERATIVO
54	GESTION DE RIESGOS Y DESASTRES	462200500054	ACUMULADOR DE ENERGIA - EQUIPO DE UPS	T47TH00186	KEOR SPX	LEGRAND	2020	OPERATIVO
55	GESTION DE RIESGOS Y DESASTRES	462200500055	ACUMULADOR DE ENERGIA - EQUIPO DE UPS	T47TH00196	KEOR SPX	LEGRAND	2020	OPERATIVO
56	DIRECCION ADMINISTRATIVA	532200190001	ADAPTADOR RADIOLOGICO PEDIATRICO			S/M.	2019	OPERATIVO
57	CENTRO DE SALUD MADRE TERESA DE CALCUTA	532201600001	AGITADOR (OTROS)	S/S	S/M	SIN MARCA.	2006	OPERATIVO
58	DIRECCION ADMINISTRATIVA	532201600002	AGITADOR (OTROS)	123456789	S/M	S/M.	2019	OPERATIVO
59	DIRECCION ADMINISTRATIVA	532201600003	AGITADOR (OTROS)	12345678910	S/M	S/M.	2019	OPERATIVO
60	DIRECCION ADMINISTRATIVA	532201600004	AGITADOR (OTROS)	1234567891011	S/M	S/M.	2019	OPERATIVO
61	CENTRO DE SALUD 07 DE OCTUBRE	532201450009	AGITADOR DE PIPETA			SIN MARCA	2005	OPERATIVO
62	CENTRO DE SALUD ANCIETA BAJA	532201450010	AGITADOR DE PIPETA			SIN MARCA	2005	OPERATIVO
63	CENTRO DE SALUD BETHANIA	532201450011	AGITADOR DE PIPETA			SIN MARCA	2005	OPERATIVO
64	CENTRO DE SALUD CATALINA HUANCA	532201450012	AGITADOR DE PIPETA			SIN MARCA	2005	OPERATIVO
65	CENTRO DE SALUD CHANCAS DE ANDAHUAYLAS	532201450014	AGITADOR DE PIPETA			SIN MARCA	2005	OPERATIVO
66	CENTRO DE SALUD CHANCAS DE ANDAHUAYLAS	532201450015	AGITADOR DE PIPETA			SIN MARCA	2005	OPERATIVO

DIRIS LIMA ESTE V°B° MINSA OFICINA DE ABASTECIMIENTO

N°	Nombre del Local	Código Patrimonial (Numérico)	Tipo (Vehículo o Maquinaria)	Placa /N° Serie	Modelo	Marca	Año de fabricación	Estado de Conservación (Operativo o Inoperativo)
67	CENTRO DE SALUD CHOSICA	532201450016	AGITADOR DE PIPETA			SIN MARCA	2005	OPERATIVO
68	CENTRO DE SALUD CHOSICA	532201450017	AGITADOR DE PIPETA			SIN MARCA	2005	OPERATIVO
69	CENTRO DE SALUD COOPERATIVA UNIVERSAL	532201450018	AGITADOR DE PIPETA			SIN MARCA	2005	OPERATIVO
70	CENTRO DE SALUD COOPERATIVA UNIVERSAL	532201450019	AGITADOR DE PIPETA			SIN MARCA	2005	OPERATIVO
71	CENTRO DE SALUD EL AGUSTINO	532201450007	AGITADOR DE PIPETA			SIN MARCA	2005	OPERATIVO
72	CENTRO DE SALUD EL BOSQUE	532201450020	AGITADOR DE PIPETA			SIN MARCA	2005	OPERATIVO
73	CENTRO DE SALUD EL EXITO	532201450021	AGITADOR DE PIPETA			SIN MARCA	2005	OPERATIVO
74	CENTRO DE SALUD FORTALEZA	532201450022	AGITADOR DE PIPETA			SIN MARCA	2005	OPERATIVO
75	CENTRO DE SALUD FORTALEZA	532201450023	AGITADOR DE PIPETA			SIN MARCA	2005	OPERATIVO
76	CENTRO DE SALUD GUSTAVO LANATTA	532201450024	AGITADOR DE PIPETA			SIN MARCA	2005	OPERATIVO
77	CENTRO DE SALUD GUSTAVO LANATTA	532201450044	AGITADOR DE PIPETA			SIN MARCA	2005	OPERATIVO
78	CENTRO DE SALUD JICAMARCA	532201450025	AGITADOR DE PIPETA			SIN MARCA	2005	OPERATIVO
79	CENTRO DE SALUD JICAMARCA	532201450026	AGITADOR DE PIPETA			SIN MARCA	2005	OPERATIVO
80	CENTRO DE SALUD LA MOLINA	532201450027	AGITADOR DE PIPETA			SIN MARCA	2005	OPERATIVO
81	CENTRO DE SALUD LA MOLINA	532201450028	AGITADOR DE PIPETA			SIN MARCA	2005	OPERATIVO
82	CENTRO DE SALUD MANYLSA	532201450029	AGITADOR DE PIPETA			SIN MARCA	2005	OPERATIVO
83	CENTRO DE SALUD MICAELA BASTIDAS	532201450031	AGITADOR DE PIPETA			SIN MARCA	2005	OPERATIVO
84	CENTRO DE SALUD MICAELA BASTIDAS	532201450032	AGITADOR DE PIPETA			SIN MARCA	2005	OPERATIVO
85	CENTRO DE SALUD MORON	532201450033	AGITADOR DE PIPETA			SIN MARCA	2005	OPERATIVO
86	CENTRO DE SALUD MOYOPAMPA	532201450034	AGITADOR DE PIPETA			SIN MARCA	2005	OPERATIVO
87	CENTRO DE SALUD MOYOPAMPA	532201450035	AGITADOR DE PIPETA			SIN MARCA	2005	OPERATIVO
88	CENTRO DE SALUD MUSA	532201450036	AGITADOR DE PIPETA			SIN MARCA	2005	OPERATIVO
89	CENTRO DE SALUD NICOLAS DE PIEROLA	532201450037	AGITADOR DE PIPETA			SIN MARCA	2005	OPERATIVO
90	CENTRO DE SALUD NOCHETO	532201450038	AGITADOR DE PIPETA			SIN MARCA	2005	OPERATIVO
91	CENTRO DE SALUD PRIMAVERA	532201450039	AGITADOR DE PIPETA			SIN MARCA	2005	OPERATIVO
92	CENTRO DE SALUD PROGRESO	532201450008	AGITADOR DE PIPETA			SIN MARCA	2005	OPERATIVO
93	CENTRO DE SALUD SAN ANTONIO DE PEDREGAL	532201450040	AGITADOR DE PIPETA			SIN MARCA	2005	OPERATIVO
94	CENTRO DE SALUD SAN CARLOS	532201450041	AGITADOR DE PIPETA			SIN MARCA	2005	OPERATIVO
95	CENTRO DE SALUD SANTA CLARA	532201450042	AGITADOR DE PIPETA			SIN MARCA	2005	OPERATIVO
96	CENTRO DE SALUD SANTA CLARA	532201450043	AGITADOR DE PIPETA			SIN MARCA	2005	OPERATIVO
97	CENTRO DE SALUD SANTA MARIA DE HUACHIPA	532201450045	AGITADOR DE PIPETA			SIN MARCA	2005	OPERATIVO
98	CENTRO MATERNO INFANTIL MIGUEL GRAU	532201450003	AGITADOR DE PIPETA			SIN MARCA	2005	OPERATIVO
99	CENTRO MATERNO INFANTIL MIGUEL GRAU	532201450004	AGITADOR DE PIPETA			SIN MARCA	2005	OPERATIVO
100	CENTRO MATERNO INFANTIL SAN FERNANDO	532201450001	AGITADOR DE PIPETA			SIN MARCA	2005	OPERATIVO
101	CENTRO MATERNO INFANTIL SAN FERNANDO	532201450002	AGITADOR DE PIPETA			SIN MARCA	2005	OPERATIVO
102	CENTRO MATERNO INFANTIL SANTA ANITA	532201450030	AGITADOR DE PIPETA			SIN MARCA	2005	OPERATIVO
103	CENTRO MATERNO INFANTIL TAMBO VIEJO	532201450005	AGITADOR DE PIPETA			SIN MARCA	2005	OPERATIVO
104	CENTRO MATERNO INFANTIL TAMBO VIEJO	532201450006	AGITADOR DE PIPETA			SIN MARCA	2005	OPERATIVO
105	CENTRO DE SALUD LOPEZ SILVA	532201450013	AGITADOR DE PIPETA			SIN MARCA	2005	OPERATIVO

DIRIS LIMA ESTE
V°B°
MINSA
OFICINA DE ABASTECIMIENTO

N°	Nombre del Local	Código Patrimonial (Numérico)	Tipo (Vehículo o Maquinaria)	Placa /N° Serie	Modelo	Marca	Año de fabricación	Estado de Conservación (Operativo o Inoperativo)
106	CENTRO DE SALUD MADRE TERESA DE CALCUTA	532201450046	AGITADOR DE PIPETA			SIN MARCA	2005	OPERATIVO
107	CENTRO DE SALUD MADRE TERESA DE CALCUTA	532201450047	AGITADOR DE PIPETA			SIN MARCA	2005	OPERATIVO
108	LABORATORIO DE SALUD PUBLICA	532201880001	AGITADOR DE TUBOS	TB1802AB1435	BENCHMATE	OXFORD	2019	OPERATIVO
109	LABORATORIO DE SALUD PUBLICA	532201880002	AGITADOR DE TUBOS	TB1803AB1507	BENCH MATE VM-0	OXFORD	2019	OPERATIVO
110	LABORATORIO DE SALUD PUBLICA	532201880003	AGITADOR DE TUBOS	61329	G-550E	FISHER SCIENTIFIC	2019	OPERATIVO
111	LABORATORIO DE SALUD PUBLICA	532201880005	AGITADOR DE TUBOS	508522	WIZARD	VELP	2020	OPERATIVO
112	LABORATORIO DE SALUD PUBLICA	532201880004	AGITADOR DE TUBOS	8710001965181	M37610-26	THERMOLYNE	2019	OPERATIVO
113	CENTRO DE SALUD ALFA Y OMEGA	532202000001	AGLUTINOSCOPIO		XMTG-708	JSB	2014	OPERATIVO
114	CENTRO DE SALUD CHANCAS DE ANDAHUAYLAS	602202760001	ALTIMETRO			SIN MARCA	1996	OPERATIVO
115	CENTRO DE SALUD 07 DE OCTUBRE	532202070050	AMALGAMADOR	1425722	AMALGAMATOR	MILLENIUM	2015	OPERATIVO
116	CENTRO DE SALUD ALFA Y OMEGA	532202070023	AMALGAMADOR	100121	DENTOMAX COMPACT	SIN MARCA.	2013	OPERATIVO
117	CENTRO DE SALUD ALFA Y OMEGA	532202070024	AMALGAMADOR	100122	DENTOMAX COMPACT	SIN MARCA.	2013	OPERATIVO
118	CENTRO DE SALUD ANCIETA BAJA	532202070025	AMALGAMADOR	4953461031	AMALGA MIX II	GNATUS	2014	OPERATIVO
119	CENTRO DE SALUD CATALINA HUANCA	532202070027	AMALGAMADOR	4953461034	AMALGA MIX II	GNATUS	2014	OPERATIVO
120	CENTRO DE SALUD CHANCAS DE ANDAHUAYLAS	532202070071	AMALGAMADOR	1425700	AMALGAMATOR	SIN MARCA.	2015	OPERATIVO
121	CENTRO DE SALUD CHOSICA	532202070061	AMALGAMADOR	1425718	AMALGAMATOR	MILLEN 10M	2015	OPERATIVO
122	CENTRO DE SALUD COOPERATIVA UNIVERSAL	532202070073	AMALGAMADOR	1176	DESNPLY	DEATOMAT	2015	OPERATIVO
123	CENTRO DE SALUD EL AGUSTINO	532202070021	AMALGAMADOR	01175	D3	DEGUDENT	2011	OPERATIVO
124	CENTRO DE SALUD EL AGUSTINO	532202070028	AMALGAMADOR	4953461035	AMALGA MIX II	GNATUS	2014	OPERATIVO
125	CENTRO DE SALUD EL BOSQUE	532202070048	AMALGAMADOR	1425717	AMALGAMATOR	MILLENIUM	2015	OPERATIVO
126	CENTRO DE SALUD EL EXITO	532202070035	AMALGAMADOR	S/S	S/M	SIN MARCA.	2015	OPERATIVO
127	CENTRO DE SALUD FORTALEZA	532202070042	AMALGAMADOR	S/S	S/M	SIN MARCA.	2015	OPERATIVO
128	CENTRO DE SALUD GUSTAVO LANATTA	532202070046	AMALGAMADOR	S/S	2000USA	MILLENIUM	2015	OPERATIVO
129	CENTRO DE SALUD HUASCAR	532202070031	AMALGAMADOR	S/S	DOSAMIX	DAVI BATLANTE	2015	OPERATIVO
130	CENTRO DE SALUD JICAMARCA	532202070066	AMALGAMADOR	AML-14-25680	S/M	MILLENIUM 2000	2015	OPERATIVO
131	CENTRO DE SALUD LA MOLINA	532202070051	AMALGAMADOR	40438-000/2	DASAMIX	DABI ATLANTE	2015	INOPERATIVO
132	CENTRO DE SALUD MANYLSA	532202070022	AMALGAMADOR	AML 14 25715	D3	DEGUDENT	2011	OPERATIVO
133	CENTRO DE SALUD MANYLSA	532202070036	AMALGAMADOR	10101130007	DOSAMIX	DAVI BATLANTE	2015	OPERATIVO
134	CENTRO DE SALUD MICAELA BASTIDAS	532202070009	AMALGAMADOR	S/S	S/M	SIN MARCA.	1998	OPERATIVO
135	CENTRO DE SALUD MICAELA BASTIDAS	532202070041	AMALGAMADOR	S/S	S/M	SIN MARCA.	2015	OPERATIVO
136	CENTRO DE SALUD MORON	532202070058	AMALGAMADOR	AML 14-25683	AMALGAMATOR	MILLENIUM 2000	2015	OPERATIVO
137	CENTRO DE SALUD MUSA	532202070011	AMALGAMADOR	1425725	AMALGAMATOR	MILLENIUM 2000	1998	INOPERATIVO
138	CENTRO DE SALUD MUSA	532202070052	AMALGAMADOR	2000	MILENIUM	MILLENIUM 2000	2015	INOPERATIVO
139	CENTRO DE SALUD NICOLAS DE PIEROLA	532202070012	AMALGAMADOR	0	0	SIN MARCA.	1998	OPERATIVO
140	CENTRO DE SALUD NICOLAS DE PIEROLA	532202070063	AMALGAMADOR	0	S/M	SIN MARCA.	2015	OPERATIVO
141	CENTRO DE SALUD NIEVERIA DEL PARAISO	532202070059	AMALGAMADOR	AML14-25703	S/M	MILLENIUM	2015	OPERATIVO
142	CENTRO DE SALUD NOCHETO	532202070013	AMALGAMADOR	S/S	S/M	SIN MARCA.	1998	OPERATIVO
143	CENTRO DE SALUD NOCHETO	532202070032	AMALGAMADOR	1425689	S/M	MEDIDENTAL	2015	OPERATIVO
144	CENTRO DE SALUD PRIMAVERA	532202070030	AMALGAMADOR	4953461033	AMALGA MIX II	GNATUS	2014	OPERATIVO

IRIS LIMA ESTE
V°B°
MINSA
CINA DE ABASTECIMIENTO

N°	Nombre del Local	Código Patrimonial (Numérico)	Tipo (Vehiculo o Maquinaria)	Placa /N° Serie	Modelo	Marca	Año de fabricación	Estado de Conservación (Operativo o Inoperativo)
145	CENTRO DE SALUD PROGRESO	532202070059	AMALGAMADOR	AML 14-25694	AMALGAMATOR	MILLENIUM 2000	2015	OPERATIVO
146	CENTRO DE SALUD SALAMANCA	532202070047	AMALGAMADOR	AML14-2510	S/M	MILLENIUM 2000	2015	OPERATIVO
147	CENTRO DE SALUD SAN ANTONIO	532202070038	AMALGAMADOR	S/S	S/M	SIN MARCA.	2015	OPERATIVO
148	CENTRO DE SALUD SAN ANTONIO DE PEDREGAL	532202070014	AMALGAMADOR	S/S	S/M	SIN MARCA.	1998	OPERATIVO
149	CENTRO DE SALUD SAN ANTONIO DE PEDREGAL	532202070064	AMALGAMADOR	1425697	AMALGAMATOR	MILLENIUM 2000	2015	OPERATIVO
150	CENTRO DE SALUD SAN CARLOS	532202070072	AMALGAMADOR	1425711	AMALGAMATOR	MILLENIUM 2000	2015	OPERATIVO
151	CENTRO DE SALUD SANTA CLARA	532202070015	AMALGAMADOR	S/S	S/M	MILLENIUM 2000	1998	OPERATIVO
152	CENTRO DE SALUD SANTA CLARA	532202070034	AMALGAMADOR	01175	S/M	DEGUDENT	2015	OPERATIVO
153	CENTRO DE SALUD SANTA MAGDALENA SOFIA	532202070049	AMALGAMADOR	S/S	S/M	SIN MARCA.	2015	OPERATIVO
154	CENTRO DE SALUD SANTA MARIA DE HUACHIPA	532202070068	AMALGAMADOR	AML74-25686	AMALGAMATOR	MILLENIUM 2000	2015	OPERATIVO
155	CENTRO DE SALUD VILLA LETICIA DE CAJAMARQUILLA	532202070067	AMALGAMADOR	AML14-25712	AMALGAMATOR	MILLENIUM 2000	2015	OPERATIVO
156	CENTRO MATERNO INFANTIL MIGUEL GRAU	532202070056	AMALGAMADOR	14051178	S/M	MILLENIUM 2000	2015	OPERATIVO
157	CENTRO MATERNO INFANTIL SAN FERNANDO	532202070045	AMALGAMADOR	1425705	AMALGAMTOR	MILLENIUM 2000	2015	OPERATIVO
158	CENTRO MATERNO INFANTIL SANTA ANITA	532202070070	AMALGAMADOR	S/S	S/M	MILLENIUM	2015	OPERATIVO
159	CENTRO MATERNO INFANTIL TAMBO VIEJO	532202070054	AMALGAMADOR	25682	S/M	MILLENIUM 2000	2015	OPERATIVO
160	CENTRO DE SALUD LOPEZ SILVA	532202070057	AMALGAMADOR	S/S	S/M	SIN MARCA.	2015	OPERATIVO
161	CENTRO DE SALUD LOPEZ SILVA	532202070062	AMALGAMADOR	1425723	AMALGAMATOR	MILLENIUM 2000	2015	OPERATIVO
162	CENTRO DE SALUD MADRE TERESA DE CALCUTA	532202070029	AMALGAMADOR	4953461030	AMALGA MIX II	GNATUS	2014	OPERATIVO
163	PUESTO DE SALUD ALTO HUAMPANI	532202070020	AMALGAMADOR	01178	D3	DEGUDENT	2011	OPERATIVO
164	PUESTO DE SALUD AMAUTA	532202070037	AMALGAMADOR	S/S	S/M	SIN MARCA.	2015	OPERATIVO
165	PUESTO DE SALUD ATE	532202070043	AMALGAMADOR	14257018	S/M	MILLENIUM	2015	OPERATIVO
166	PUESTO DE SALUD HORACIO ZEVALLOS	532202070039	AMALGAMADOR	1475706	2000	MILLENIUM	2015	OPERATIVO
167	PUESTO DE SALUD HUASCATA	532202070060	AMALGAMADOR	1425685	S/M	MILLENIUM 2000	2015	OPERATIVO
168	PUESTO DE SALUD HUAYCAN DE CIENEGUILLA	532202070055	AMALGAMADOR	S/S	S/M	S/M.	2015	OPERATIVO
169	PUESTO DE SALUD MARISCAL CASTILLA	532202070018	AMALGAMADOR	S/S	S/M	S/M.	1998	OPERATIVO
170	PUESTO DE SALUD METROPOLITANA	532202070019	AMALGAMADOR	S/S	S/M	DOBI	1998	OPERATIVO
171	PUESTO DE SALUD METROPOLITANA	532202070033	AMALGAMADOR	1425727	AMALGAMOTOR	MILLENIUM	2015	OPERATIVO
172	PUESTO DE SALUD PORTADA DEL SOL	532202070053	AMALGAMADOR	S/S	S/M	S/M.	2015	OPERATIVO
173	PUESTO DE SALUD TUPAC AMARU	532202070044	AMALGAMADOR	1425713	S/M	MILLENIUM 2000	2015	OPERATIVO
174	PUESTO DE SALUD VILLA DEL SOL	532202070065	AMALGAMADOR	1425681	S/M	MILLENIUM 2000	2015	OPERATIVO
175	CENTRO DE SALUD JICAMARCA	678200500005	AMBULANCIA	ZD30178494K - JN1LG4E258	URBAN / PLACA QO1959	NISSAN	2022	OPERATIVO
176	CENTRO MATERNO INFANTIL SANTA ANITA	678200500003	AMBULANCIA	1RZ-0430636 - RZH112-0022	HIACE	TOYOTA	2022	OPERATIVO
177	CENTRO MATERNO INFANTIL TAMBO VIEJO	678200500004	AMBULANCIA	ZD30180430K- JN1LG4E258	URBAN / QO-1830	NISSAN	2022	OPERATIVO
178	CENTRO MATERNO INFANTIL MIGUEL GRAU	678200500002	AMBULANCIA	JNLG4E25X660019	PLACA:EUA-253, URVAN	NISSAN	2010	OPERATIVO
179	CENTRO MATERNO INFANTIL SANTA ANITA	678200500001	AMBULANCIA	1FTFE24Y2MHA997843	PLACA:QI-4811, ECOLINE	FORD	1996	OPERATIVO
180	CENTRO DE SALUD SEÑOR DE LOS MILAGROS	678200500006	AMBULANCIA URBANA TIPO I	10TRJP2182224	BOXER L3H2	PEUGEOT	2022	OPERATIVO
181	DIRECCION ADMINISTRATIVA	675001050008	AMOLADORA			S/M.	2019	OPERATIVO
182	OFICINA DE ABASTECIMIENTO	675001050001	AMOLADORA	S/S	6WS	BOSCH	2016	OPERATIVO
183	DIRECCION ADMINISTRATIVA	675001050002	AMOLADORA			BOSCH	2019	OPERATIVO

MINSA

N°	Nombre del Local	Código Patrimonial (Numérico)	Tipo (Vehículo o Maquinaria)	Placa /N° Serie	Modelo	Marca	Año de fabricación	Estado de Conservación (Operativo o Inoperativo)
184	DIRECCION ADMINISTRATIVA	675001050003	AMOLADORA			BOSCH	2019	OPERATIVO
185	DIRECCION ADMINISTRATIVA	675001050004	AMOLADORA	S/S	GWS-115ET	BOSCH	2019	OPERATIVO
186	DIRECCION ADMINISTRATIVA	675001050005	AMOLADORA			BLACK DECKER	2019	OPERATIVO
187	DIRECCION ADMINISTRATIVA	675001050006	AMOLADORA			S/M.	2019	OPERATIVO
188	DIRECCION ADMINISTRATIVA	675001050007	AMOLADORA			S/M.	2019	OPERATIVO
189	CENTRO DE SALUD SAN ANTONIO DE PEDREGAL	952201260013	AMPLIFICADOR (OTROS)			SIN MARCA	1996	OPERATIVO
190	CENTRO DE SALUD COOPERATIVA UNIVERSAL	952201630005	AMPLIFICADOR DE AUDIO			S/MARCA	1998	OPERATIVO
191	CENTRO DE SALUD JICAMARCA	952201630006	AMPLIFICADOR DE AUDIO			S/MARCA	1998	OPERATIVO
192	CENTRO DE SALUD JICAMARCA	952201630010	AMPLIFICADOR DE AUDIO			SIN MARCA	2006	OPERATIVO
193	CENTRO DE SALUD VIÑA SAN FRANCISCO	952201630009	AMPLIFICADOR DE AUDIO	S/S		SIN MARCA	1998	OPERATIVO
194	DIRECCION ADMINISTRATIVA	952202010001	AMPLIFICADOR DE RADIOFRECUENCIA			S/M.	2019	OPERATIVO
195	DIRECCION ADMINISTRATIVA	952202010002	AMPLIFICADOR DE RADIOFRECUENCIA			S/M.	2019	OPERATIVO
196	DIRECCION ADMINISTRATIVA	952202010003	AMPLIFICADOR DE RADIOFRECUENCIA			S/M.	2019	OPERATIVO
197	CENTRO DE SALUD CATALINA HUANCA	532202400006	ANALIZADOR BIOQUIMICO	00249	EONONE	VITAL DIAGNOSTIC	2012	OPERATIVO
198	CENTRO DE SALUD CHANCAS DE ANDAHUAYLAS	532202400008	ANALIZADOR BIOQUIMICO	00245	EONONE	VITAL DIAGNOSTIC	2012	OPERATIVO
199	CENTRO DE SALUD CHOSICA	532202400002	ANALIZADOR BIOQUIMICO	00237	EONONE	VITAL DIAGNOSTIC	2012	OPERATIVO
200	CENTRO DE SALUD CHOSICA	532202400005	ANALIZADOR BIOQUIMICO	00243	EONONE	VITAL DIAGNOSTIC	2012	OPERATIVO
201	CENTRO DE SALUD COOPERATIVA UNIVERSAL	532202400009	ANALIZADOR BIOQUIMICO	00244	EONONE	VITAL DIAGNOSTIC	2012	OPERATIVO
202	CENTRO DE SALUD FORTALEZA	532202400017	ANALIZADOR BIOQUIMICO	00247	EONONE	VITAL DIAGNOSTIC	2012	OPERATIVO
203	CENTRO DE SALUD GUSTAVO LANATTA	532202400010	ANALIZADOR BIOQUIMICO	00250	EONONE	VITAL DIAGNOSTIC	2012	OPERATIVO
204	CENTRO DE SALUD JICAMARCA	532202400020	ANALIZADOR BIOQUIMICO	00240	EONONE	VITAL DIAGNOSTIC	2012	OPERATIVO
205	CENTRO DE SALUD MANYLSA	532202400012	ANALIZADOR BIOQUIMICO	002012	EONONE	VITAL DIAGNOSTIC	2012	OPERATIVO
206	CENTRO DE SALUD MICAELA BASTIDAS	532202400018	ANALIZADOR BIOQUIMICO	00231	EONONE	VITAL DIAGNOSTIC	2012	OPERATIVO
207	CENTRO DE SALUD NIEVERIA DEL PARAISO	532202400021	ANALIZADOR BIOQUIMICO	BS4EQO29E	BS-3000M	SINNOWA	2014	OPERATIVO
208	CENTRO DE SALUD SALAMANCA	532202400001	ANALIZADOR BIOQUIMICO	00230	EONONE	VITAL DIAGNOSTIC	2012	OPERATIVO
209	CENTRO DE SALUD SANTA CLARA	532202400015	ANALIZADOR BIOQUIMICO	00236	EONONE	VITAL DIAGNOSTIC	2012	OPERATIVO
210	CENTRO MATERNO INFANTIL MIGUEL GRAU	532202400023	ANALIZADOR BIOQUIMICO	9920	CHEM-7	ERBA MANNHEIM	2016	OPERATIVO
211	CENTRO MATERNO INFANTIL SAN FERNANDO	532202400004	ANALIZADOR BIOQUIMICO	00248	EONONE	VITAL DIAGNOSTIC	2012	OPERATIVO
212	CENTRO MATERNO INFANTIL SAN FERNANDO	532202400022	ANALIZADOR BIOQUIMICO	9915	CHEM - 7	ERBA MANNHEIM	2016	OPERATIVO
213	CENTRO MATERNO INFANTIL SANTA ANITA	532202400025	ANALIZADOR BIOQUIMICO	190822-2050084	R-UPR 10081	ELITECH GROUP	2019	OPERATIVO
214	CENTRO MATERNO INFANTIL TAMBO VIEJO	532202400019	ANALIZADOR BIOQUIMICO	00322	EONONE	VITAL DIAGNOSTIC	2012	OPERATIVO
215	PUESTO DE SALUD HORACIO ZEVALLOS	532202400003	ANALIZADOR BIOQUIMICO	00251	EONONE	VITAL DIAGNOSTIC	2012	OPERATIVO
216	DIRECCION ADMINISTRATIVA	532202400026	ANALIZADOR BIOQUIMICO	251	EONONE	VITAL DIAGNOSTIC	2019	OPERATIVO
217	CENTRO DE SALUD JICAMARCA	532202400032	ANALIZADOR BIOQUIMICO AUTOMATIZADO	88080413	PKL-115	PARAMEDICAL	2021	OPERATIVO
218	CENTRO DE SALUD PRIMAVERA	532202400030	ANALIZADOR BIOQUIMICO AUTOMATIZADO	11581605	PKL-115	PARAMEDICAL	2021	OPERATIVO
219	CENTRO DE SALUD SANTA CLARA	532202400031	ANALIZADOR BIOQUIMICO AUTOMATIZADO	88080390	PKL-115	PARAMEDICAL	2021	OPERATIVO
220	CENTRO MATERNO INFANTIL MIGUEL GRAU	532202400024	ANALIZADOR BIOQUIMICO AUTOMATIZADO	301814007	RAYTO 120	CHEMRAY	2018	OPERATIVO
221	CENTRO DE SALUD LA MOLINA	532202400027	ANALIZADOR BIOQUIMICO SEMIAUTOMATIZADO	610007980	EMP-168	EMPEROR MEDICAL	2020	OPERATIVO
222	PUESTO DE SALUD AMAUTA	532202400028	ANALIZADOR BIOQUIMICO SEMIAUTOMATIZADO	610007979	EMP-168	EMPEROR MEDICAL	2020	OPERATIVO

DIRIS LIMA ESTE V°B° MINSA OFICINA DE ABASTECIMIENTO

N°	Nombre del Local	Código Patrimonial (Numérico)	Tipo (Vehiculo o Maquinaria)	Placa /N° Serie	Modelo	Marca	Año de fabricación	Estado de Conservación (Operativo o Inoperativo)
223	PUESTO DE SALUD NUEVA GALES	532202400029	ANALIZADOR BIOQUIMICO SEMIAUTOMATIZADO	610008232P	S/M	EMPEROR	2020	OPERATIVO
224	DIRECCION ADMINISTRATIVA	952202860001	ANALIZADOR DE FIBRA OPTICA - ANALIZADOR DE RED			S/M.	2019	OPERATIVO
225	CENTRO DE SALUD BETHANIA	532204420001	ANALIZADOR DE GASES Y ELECTROLITOS	S/S	S/M	SIN MARCA.	1997	OPERATIVO
226	CENTRO DE SALUD BETHANIA	532204420002	ANALIZADOR DE GASES Y ELECTROLITOS	S/S	S/M	SIN MARCA.	1997	OPERATIVO
227	CENTRO DE SALUD VIÑA SAN FRANCISCO	532204420003	ANALIZADOR DE GASES Y ELECTROLITOS	S/S	S/M	S/M.	1997	OPERATIVO
228	CENTRO DE SALUD VIÑA SAN FRANCISCO	532204420004	ANALIZADOR DE GASES Y ELECTROLITOS	S/S	S/M	S/M.	1997	OPERATIVO
229	LABORATORIO DE SALUD PUBLICA	532204940001	ANALIZADOR DE PLOMO EN SANGRE PORTATIL	WLC14248	LEADCARE II	MAGELLAN	2021	OPERATIVO
230	DIRECCION DE MONITOREO Y GESTION SANITARIA	952205030001	ANTENA BASE VHF	S/S	G7-150	HUSTLER	2020	OPERATIVO
231	GESTION DE RIESGOS Y DESASTRES	952207300002	ANTENA DE TRANSMISION	4K580046	FC-1000	YAESU	2003	OPERATIVO
232	CENTRO MATERNO INFANTIL TAMBO VIEJO	952207300001	ANTENA DE TRANSMISION			SIN MARCA	1998	OPERATIVO
233	CENTRO MATERNO INFANTIL TAMBO VIEJO	952207300003	ANTENA DE TRANSMISION			SIN MARCA	2003	OPERATIVO
234	DIRECCION ADMINISTRATIVA	952207300004	ANTENA DE TRANSMISION	580046	FC-1000	YAESU	2019	OPERATIVO
235	CENTRO MATERNO INFANTIL SAN FERNANDO	952208810002	ANTENA MOVIL HF			SIN MARCA	2006	OPERATIVO
236	CENTRO MATERNO INFANTIL SANTA ANITA	952208810004	ANTENA MOVIL HF			SIN MARCA	2006	OPERATIVO
237	CENTRO MATERNO INFANTIL TAMBO VIEJO	952208810003	ANTENA MOVIL HF			SIN MARCA	2006	OPERATIVO
238	CENTRO MATERNO INFANTIL TAMBO VIEJO	952208810001	ANTENA MOVIL HF			SIN MARCA	2004	OPERATIVO
239	DIRECCION DE MONITOREO Y GESTION SANITARIA	952209570001	ANTENA MULTIBANDA HF	S/S	AY-30	YAESU	2020	OPERATIVO
240	OFICINA DE ABASTECIMIENTO	532222990010	CONCENTRADOR DE OXIGENO	CBB0120330488	AS099-101	S/MARCA	2021	OPERATIVO
241	DIRECCION ADMINISTRATIVA	252200500001	ASPIRADORA ELECTRICA	1	2	RD N° 629-19-DIRIS LE-	2019	OPERATIVO
242	DIRECCION ADMINISTRATIVA	252200500002	ASPIRADORA ELECTRICA	1	2	RD N° 629-19-DIRIS LE-	2019	OPERATIVO
243	CENTRO MATERNO INFANTIL SANTA ANITA	532208120027	ASPIRADORA DE SECRECIONES	48003	NEW ASKIR 30	GEMMY	2011	OPERATIVO
244	CENTRO DE SALUD LOPEZ SILVA	532208120029	ASPIRADORA DE SECRECIONES	21949-51-36	089/A	HERSILL	2012	OPERATIVO
245	PUESTO DE SALUD VILLA MERCEDES	532208120030	ASPIRADORA DE SECRECIONES	21949-51-003	V7 PLUS AC	HERSILL	2012	OPERATIVO
246	CENTRO DE SALUD VILLA LETICIA DE CAJAMARQUILLA	532208120031	ASPIRADORA DE SECRECIONES	400900000334	NEW ASKIR 30	THOMAS	2014	OPERATIVO
247	CENTRO MATERNO INFANTIL SAN FERNANDO	532208120032	ASPIRADORA DE SECRECIONES	49998	NEW ASKIR 30	CA-MI S.R.L.	2014	OPERATIVO
248	CENTRO MATERNO INFANTIL SANTA ANITA	532208120033	ASPIRADORA DE SECRECIONES	048003CE0123	NEW ASKIR 30	CA-MI S.R.L.	2014	OPERATIVO
249	CENTRO MATERNO INFANTIL MIGUEL GRAU	532208120034	ASPIRADORA DE SECRECIONES	047994	NEW ASKIR 30	CA-MI S.R.L.	2014	OPERATIVO
250	CENTRO MATERNO INFANTIL MIGUEL GRAU	532208120035	ASPIRADORA DE SECRECIONES	047997	NEW ASKIR 30	CA-MI S.R.L.	2014	OPERATIVO
251	PUESTO DE SALUD ALTO HUAMPANI	532208120037	ASPIRADORA DE SECRECIONES	S/S	NEW ASKIR 30	CA-MI S.R.L.	2014	OPERATIVO
252	CENTRO DE SALUD CHOSICA	532208120038	ASPIRADORA DE SECRECIONES	S/S	NEW ASKIR 30	CA-MI S.R.L.	2014	OPERATIVO
253	CENTRO DE SALUD COOPERATIVA UNIVERSAL	532208120039	ASPIRADORA DE SECRECIONES	047988CE0123	NEW ASKIR 30	CA-MI S.R.L.	2014	OPERATIVO
254	CENTRO DE SALUD FORTALEZA	532208120040	ASPIRADORA DE SECRECIONES	047999 CE0123	NEW ASKIR 30	CA-MI S.R.L.	2014	OPERATIVO
255	CENTRO DE SALUD JICAMARCA	532208120041	ASPIRADORA DE SECRECIONES	047990 CE0123	NEW ASKIR 30	CA-MI S.R.L.	2014	OPERATIVO
256	CENTRO DE SALUD LA MOLINA	532208120042	ASPIRADORA DE SECRECIONES	047991 CE0123	NEW ASKIR 30	CA-MI S.R.L.	2014	OPERATIVO
257	CENTRO DE SALUD MADRE TERESA DE CALCUTA	532208120043	ASPIRADORA DE SECRECIONES	47992CE 0123	NEW ASKIR 30	CA-MI S.R.L.	2014	OPERATIVO
258	CENTRO DE SALUD SANTA CLARA	532208120044	ASPIRADORA DE SECRECIONES	048000CE0123	NEW ASKIR 30	CA-MI S.R.L.	2014	OPERATIVO
259	CENTRO DE SALUD ALFA Y OMEGA	532208120045	ASPIRADORA DE SECRECIONES	071300004760	1622GL	THOMAS	2014	OPERATIVO
260	CENTRO DE SALUD SANTA MARIA DE HUACHIPA	532208120046	ASPIRADORA DE SECRECIONES	S/S	N32	SILFAB	2015	OPERATIVO
261	CENTRO DE SALUD JICAMARCA	532208120047	ASPIRADORA DE SECRECIONES	47990	310100/02	NEW ASKIR	2015	OPERATIVO

DIRIS LIMA ESTE MINSA OFICINA DE ABASTECIMIENTO

N°	Nombre del Local	Código Patrimonial (Numérico)	Tipo (Vehículo o Maquinaria)	Placa /N° Serie	Modelo	Marca	Año de fabricación	Estado de Conservación (Operativo o Inoperativo)
262	CENTRO MATERNO INFANTIL SANTA ANITA	532208120049	ASPIRADORA DE SECRECIONES	S/S	S/M	SIN MARCA.	2015	OPERATIVO
263	CENTRO MATERNO INFANTIL SANTA ANITA	532208120050	ASPIRADORA DE SECRECIONES	S/S	S/M	SIN MARCA.	2015	OPERATIVO
264	CENTRO MATERNO INFANTIL SANTA ANITA	532208120051	ASPIRADORA DE SECRECIONES	S/S	S/M	SIN MARCA.	2015	OPERATIVO
265	CENTRO MATERNO INFANTIL SAN FERNANDO	532208120054	ASPIRADORA DE SECRECIONES	S/S	S/M	SIN MARCA.	2015	OPERATIVO
266	CENTRO MATERNO INFANTIL SAN FERNANDO	532208120055	ASPIRADORA DE SECRECIONES	S/S	S/M	SIN MARCA.	2015	OPERATIVO
267	CENTRO MATERNO INFANTIL MIGUEL GRAU	532208120056	ASPIRADORA DE SECRECIONES	47997	NEW ASKIR 30	CAMI	2015	OPERATIVO
268	PUESTO DE SALUD LA FRATERNIDAD	532208120057	ASPIRADORA DE SECRECIONES	0434	N33V	SILFAB	2015	OPERATIVO
269	CENTRO MATERNO INFANTIL MIGUEL GRAU	532208120058	ASPIRADORA DE SECRECIONES	S/S	S/M	SIN MARCA.	2015	INOPERATIVO
270	CENTRO DE SALUD LOPEZ SILVA	532208120060	ASPIRADORA DE SECRECIONES DE SOBREMESA	051700001415	1637	MEDI-PUMP/THOM	2018	OPERATIVO
271	CENTRO DE SALUD MOYOPAMPA	532208120061	ASPIRADORA DE SECRECIONES DE SOBREMESA	051700001353	1637	MEDI-PUMP/THOM	2018	OPERATIVO
272	CENTRO MATERNO INFANTIL TAMBO VIEJO	532208120062	ASPIRADORA DE SECRECIONES DE SOBREMESA	051700001560	1637	MEDI-PUMP/THOM	2018	OPERATIVO
273	CENTRO MATERNO INFANTIL SAN FERNANDO	532208120064	ASPIRADORA DE SECRECIONES DE SOBREMESA	051700001532	1637	MEDI-PUMP/THOM	2018	OPERATIVO
274	CENTRO MATERNO INFANTIL SAN FERNANDO	532208120065	ASPIRADORA DE SECRECIONES DE SOBREMESA	051700001545	1637	MEDI-PUMP/THOM	2018	OPERATIVO
275	CENTRO MATERNO INFANTIL SANTA ANITA	532208120066	ASPIRADORA DE SECRECIONES DE SOBREMESA	051700001522	1637	MEDI-PUMP/THOM	2018	OPERATIVO
276	CENTRO MATERNO INFANTIL SANTA ANITA	532208120067	ASPIRADORA DE SECRECIONES DE SOBREMESA	051700001523	1637	MEDI-PUMP/THOM	2018	OPERATIVO
277	CENTRO MATERNO INFANTIL SANTA ANITA	532208120068	ASPIRADORA DE SECRECIONES DE SOBREMESA	051700001524	1637	MEDI-PUMP/THOM	2018	OPERATIVO
278	CENTRO MATERNO INFANTIL SANTA ANITA	532208120069	ASPIRADORA DE SECRECIONES DE SOBREMESA	051700001525	1637	MEDI-PUMP/THOM	2018	OPERATIVO
279	CENTRO MATERNO INFANTIL SANTA ANITA	532208120070	ASPIRADORA DE SECRECIONES DE SOBREMESA	051700001527	1637	MEDI-PUMP/THOM	2018	OPERATIVO
280	CENTRO MATERNO INFANTIL MIGUEL GRAU	532208120071	ASPIRADORA DE SECRECIONES DE SOBREMESA	051700001520	1637	MEDI-PUMP/THOM	2018	OPERATIVO
281	CENTRO MATERNO INFANTIL MIGUEL GRAU	532208120072	ASPIRADORA DE SECRECIONES BASE RODABLE	15730	CLINIC PLUS	GIMA	2018	INOPERATIVO
282	CENTRO DE SALUD EL AGUSTINO	532208120073	ASPIRADORA DE SECRECIONES DE SOBREMESA	SU19101531	SU-01	EMG	2019	OPERATIVO
283	CENTRO DE SALUD LOPEZ SILVA	532208120074	ASPIRADORA DE SECRECIONES DE SOBREMESA	SU19101534	SU-01	EMG	2019	OPERATIVO
284	CENTRO DE SALUD NICOLAS DE PIEROLA	532208120075	ASPIRADORA DE SECRECIONES DE SOBREMESA	SU19101537	SU-01	EMG	2019	OPERATIVO
285	PUESTO DE SALUD VILLA MERCEDES	532208120076	ASPIRADORA DE SECRECIONES DE SOBREMESA	SU19101541	SU-01	EMG	2019	OPERATIVO
286	DIRECCION DE SALUD AMBIENTAL E INOCUIDAD ALIMENTARIA	532209200002	ATOMIZADOR	S/S	XPERT	HUDSON	2019	INOPERATIVO
287	DIRECCION DE SALUD AMBIENTAL E INOCUIDAD ALIMENTARIA	532209200001	ATOMIZADOR	S/S	XPERT	HUDSON	2019	INOPERATIVO
288	CENTRO DE SALUD NIEVERIA DEL PARAISO	322200250013	AUTOCLAVE	E51638B23D	S/M	BOECO	2012	OPERATIVO
289	CENTRO DE SALUD SAN ANTONIO	322200250008	AUTOCLAVE	16055	SZENRZER	PELTON Y CRANE	1992	OPERATIVO
290	PUESTO DE SALUD YANACOTO	322200250010	AUTOCLAVE	A294.0316	TY-200	MEMMERT	1992	OPERATIVO
291	LABORATORIO DE SALUD PUBLICA	322200250015	AUTOCLAVE	S/S	S/M	SIN MARCA	2019	OPERATIVO
292	LABORATORIO DE SALUD PUBLICA	322200250017	AUTOCLAVE	D2954	DX-150	SYSTEC	2019	OPERATIVO
293	OFICINA DE ABASTECIMIENTO	678205000001	AUTOMOVIL	JTDBW113X50079884	PLACA:EGQ-553, YARIS	TOYOTA	2019	OPERATIVO
294	PUESTO DE SALUD CASA HUERTA LA CAMPIÑA	602206160287	BALANZA (OTRAS)	5700246105767	700	SECA	2004	OPERATIVO
295	PUESTO DE SALUD CASA HUERTA LA CAMPIÑA	602206160391	BALANZA (OTRAS)	S/S	S/M	SECA	2015	OPERATIVO
296	CENTRO DE SALUD ALFA Y OMEGA	602206160336	BALANZA (OTRAS)	1463	RGTB 200RT	GUERSA	2015	OPERATIVO
297	CENTRO DE SALUD ALFA Y OMEGA	602206160389	BALANZA (OTRAS)	S/S	S/M	SIN MARCA.	2015	OPERATIVO
298	CENTRO DE SALUD ANCIETA BAJA	602206160364	BALANZA (OTRAS)	5700246105762	700	SECA	2015	OPERATIVO
299	CENTRO DE SALUD BETHANIA	602206160271	BALANZA (OTRAS)	075737	BM-46	MIRAY	2004	INOPERATIVO
300	CENTRO DE SALUD BETHANIA	602206160363	BALANZA (OTRAS)	5700215116207	700	SECA	2015	OPERATIVO

DIRIS LIMA ESTE V°B° MINSA OFICINA DE ABASTECIMIENTO

N°	Nombre del Local	Código Patrimonial (Numérico)	Tipo (Vehículo o Maquinaria)	Placa /N° Serie	Modelo	Marca	Año de fabricación	Estado de Conservación (Operativo o Inoperativo)
301	CENTRO DE SALUD CHANCAS DE ANDAHUAYLAS	602206160367	BALANZA (OTRAS)	S/S	S/M	SECA	2015	OPERATIVO
302	CENTRO DE SALUD CHOSICA	602206160357	BALANZA (OTRAS)	129	BMB2-220K	JBC	2015	OPERATIVO
303	CENTRO DE SALUD CHOSICA	602206160382	BALANZA (OTRAS)	813046101398	S/M	SECA	2015	OPERATIVO
304	CENTRO DE SALUD COOPERATIVA UNIVERSAL	602206160373	BALANZA (OTRAS)	S/S	S/M	DETECTO	2015	OPERATIVO
305	CENTRO DE SALUD EL AGUSTINO	602206160365	BALANZA (OTRAS)	S/S	S/M	SIN MARCA.	2015	OPERATIVO
306	CENTRO DE SALUD EL BOSQUE	602206160321	BALANZA (OTRAS)	C120018047	E12140	THAUS	2007	OPERATIVO
307	CENTRO DE SALUD EL EXITO	602206160340	BALANZA (OTRAS)	S/S	S/M	SIN MARCA.	2015	OPERATIVO
308	CENTRO DE SALUD EL EXITO	602206160371	BALANZA (OTRAS)	S/S	S/M	SIN MARCA.	2015	OPERATIVO
309	CENTRO DE SALUD GUSTAVO LANATTA	602206160346	BALANZA (OTRAS)	S/S	22089HAMBURG	SECA	2015	OPERATIVO
310	CENTRO DE SALUD GUSTAVO LANATTA	602206160374	BALANZA (OTRAS)	S/S	BMB2220K	SECA	2015	OPERATIVO
311	CENTRO DE SALUD HUASCAR	602206160368	BALANZA (OTRAS)	5700212126362	S/M	SECA	2015	OPERATIVO
312	CENTRO DE SALUD JICAMARCA	602206160358	BALANZA (OTRAS)	WL 064394	ALS 220-4	KEERN	2015	OPERATIVO
313	CENTRO DE SALUD JICAMARCA	602206160359	BALANZA (OTRAS)	5700208125564	700	SECA	2015	OPERATIVO
314	CENTRO DE SALUD JICAMARCA	602206160384	BALANZA (OTRAS)	5700253110663	700	SECA	2015	OPERATIVO
315	CENTRO DE SALUD LA MOLINA	602206160349	BALANZA (OTRAS)	5700214116153	S/M	SECA	2015	OPERATIVO
316	CENTRO DE SALUD LA MOLINA	602206160350	BALANZA (OTRAS)	S/S	S/M	SIN MARCA.	2015	OPERATIVO
317	CENTRO DE SALUD MICAELA BASTIDAS	602206160345	BALANZA (OTRAS)	S/S	S/M	SIN MARCA.	2015	OPERATIVO
318	CENTRO DE SALUD MICAELA BASTIDAS	602206160387	BALANZA (OTRAS)	S/S	S/M	SIN MARCA.	2015	OPERATIVO
319	CENTRO DE SALUD MOYOPAMPA	602206160356	BALANZA (OTRAS)	5700212126349	700 1021998	SECA	2015	OPERATIVO
320	CENTRO DE SALUD MUSA	602206160320	BALANZA (OTRAS)	S/S	3P7	DETECTO	2007	OPERATIVO
321	CENTRO DE SALUD NOCHETO	602206160297	BALANZA (OTRAS)	5700215116193	700	SECA	2004	OPERATIVO
322	CENTRO DE SALUD PRIMAVERA	602206160334	BALANZA (OTRAS)	108	BMB2-22K	JBC	2015	INOPERATIVO
323	CENTRO DE SALUD PRIMAVERA	602206160276	BALANZA (OTRAS)	5700248110554	700	SECA	2004	OPERATIVO
324	CENTRO DE SALUD PROGRESO	602206160315	BALANZA (OTRAS)	5700215116205	700	SECA	2007	OPERATIVO
325	CENTRO DE SALUD PROGRESO	602206160246	BALANZA (OTRAS)	2725174108645	725	SECA	2003	OPERATIVO
326	CENTRO DE SALUD PROGRESO	602206160262	BALANZA (OTRAS)	5700215127074	700	SECA	2004	OPERATIVO
327	CENTRO DE SALUD SALAMANCA	602206160375	BALANZA (OTRAS)	5700246105777	700 1021008	SECA	2015	OPERATIVO
328	CENTRO DE SALUD SAN ANTONIO	602206160390	BALANZA (OTRAS)	S/S	S/M	SIN MARCA.	2015	OPERATIVO
329	CENTRO DE SALUD SAN ANTONIO DE PEDREGAL	602206160304	BALANZA (OTRAS)	S/S	S/M	BALPER	2004	OPERATIVO
330	CENTRO DE SALUD SAN CARLOS	602206160279	BALANZA (OTRAS)	5700246105759	725	SECA	2004	OPERATIVO
331	CENTRO DE SALUD SAN CARLOS	602206160369	BALANZA (OTRAS)	S/S	S/M	SIN MARCA.	2015	OPERATIVO
332	CENTRO DE SALUD SANTA CLARA	602206160341	BALANZA (OTRAS)	S/S	S/M	DETECTO	2015	INOPERATIVO
333	CENTRO DE SALUD SANTA CLARA	602206160342	BALANZA (OTRAS)	S/S	S/M	SIN MARCA.	2015	OPERATIVO
334	CENTRO DE SALUD SANTA CLARA	602206160372	BALANZA (OTRAS)	S/S	S/M	SIN MARCA.	2015	OPERATIVO
335	CENTRO DE SALUD SANTA MAGDALENA SOFIA	602206160376	BALANZA (OTRAS)	570021026005	700	SECA	2015	OPERATIVO
336	CENTRO DE SALUD SANTA MARIA DE HUACHIPA	602206160360	BALANZA (OTRAS)	S/S	S/M	SIN MARCA.	2015	OPERATIVO
337	CENTRO DE SALUD SANTA MARIA DE HUACHIPA	602206160326	BALANZA (OTRAS)	S/S	S/M	GREETMED	2008	OPERATIVO
338	CENTRO DE SALUD SANTA MARIA DE HUACHIPA	602206160327	BALANZA (OTRAS)	S/S	S/M	GREETMED	2008	OPERATIVO
339	CENTRO DE SALUD SEÑOR DE LOS MILAGROS	602206160339	BALANZA (OTRAS)	00422	RGTB.B-200RT	SIN MARCA.	2015	OPERATIVO

DIRIS LIMA ESTE V°B° MINSA OFICINA DE ABASTECIMIENTO

N°	Nombre del Local	Código Patrimonial (Numérico)	Tipo (Vehículo o Maquinaria)	Placa /N° Serie	Modelo	Marca	Año de fabricación	Estado de Conservación (Operativo o Inoperativo)
340	CENTRO DE SALUD SEÑOR DE LOS MILAGROS	602206160370	BALANZA (OTRAS)	S/S	S/M	SECA	2015	OPERATIVO
341	CENTRO DE SALUD VILLA LETICIA DE CAJAMARQUILLA	602206160286	BALANZA (OTRAS)	S/S	S/M	DETECTO	2004	OPERATIVO
342	CENTRO MATERNO INFANTIL MIGUEL GRAU	602206160353	BALANZA (OTRAS)	S/S	S/M	SIN MARCA.	2015	OPERATIVO
343	CENTRO MATERNO INFANTIL MIGUEL GRAU	602206160354	BALANZA (OTRAS)	S/S	S/M	SIN MARCA.	2015	OPERATIVO
344	CENTRO MATERNO INFANTIL MIGUEL GRAU	602206160393	BALANZA (OTRAS)	500270008042	M321600	ADE	2016	OPERATIVO
345	CENTRO MATERNO INFANTIL MIGUEL GRAU	602206160263	BALANZA (OTRAS)	C127018212	E12140	EXPLORER	2004	OPERATIVO
346	CENTRO MATERNO INFANTIL MIGUEL GRAU	602206160329	BALANZA (OTRAS)	119	BMB2-220K	JBC	2009	OPERATIVO
347	CENTRO MATERNO INFANTIL MIGUEL GRAU	602206160381	BALANZA (OTRAS)	S/S	S/M	SIN MARCA.	2015	OPERATIVO
348	CENTRO MATERNO INFANTIL SAN FERNANDO	602206160392	BALANZA (OTRAS)	500270008952	M321600	ADE	2016	OPERATIVO
349	CENTRO MATERNO INFANTIL SANTA ANITA	602206160337	BALANZA (OTRAS)	27252180749	7251021004	SECA	2015	OPERATIVO
350	CENTRO MATERNO INFANTIL SANTA ANITA	602206160338	BALANZA (OTRAS)	S/S	S/M	SIN MARCA.	2015	OPERATIVO
351	CENTRO MATERNO INFANTIL SANTA ANITA	602206160395	BALANZA (OTRAS)	500270007856	M321600	ADE	2016	OPERATIVO
352	CENTRO MATERNO INFANTIL TAMBO VIEJO	602206160352	BALANZA (OTRAS)	S/S	RGT-200	HEALTH SCALE	2015	OPERATIVO
353	CENTRO MATERNO INFANTIL TAMBO VIEJO	602206160394	BALANZA (OTRAS)	500270008968	M321600	ADE	2016	OPERATIVO
354	CENTRO MATERNO INFANTIL TAMBO VIEJO	602206160379	BALANZA (OTRAS)	5700208125568	S/M	SECA	2015	OPERATIVO
355	CENTRO DE SALUD LOPEZ SILVA	602206160264	BALANZA (OTRAS)	5700253110873	700	SECA	2004	OPERATIVO
356	CENTRO DE SALUD LOPEZ SILVA	602206160380	BALANZA (OTRAS)	5700212126354	700	SECA	2015	OPERATIVO
357	CENTRO DE SALUD MADRE TERESA DE CALCUTA	602206160332	BALANZA (OTRAS)	570053110871	700	SECA	2015	OPERATIVO
358	CENTRO DE SALUD MADRE TERESA DE CALCUTA	602206160333	BALANZA (OTRAS)	S/S	700	SECA	2015	OPERATIVO
359	CENTRO DE SALUD MADRE TERESA DE CALCUTA	602206160362	BALANZA (OTRAS)	S/S	S/M	SECA	2015	OPERATIVO
360	PUESTO DE SALUD ALTO PERU	602206160385	BALANZA (OTRAS)	S/S	S/M	SIN MARCA.	2015	OPERATIVO
361	PUESTO DE SALUD ATE	602206160388	BALANZA (OTRAS)	S/S	S/M	SIN MARCA.	2015	OPERATIVO
362	PUESTO DE SALUD CHACRASANA	602206160305	BALANZA (OTRAS)	5700253110867	700	SECA	2004	OPERATIVO
363	PUESTO DE SALUD COLCA	602206160242	BALANZA (OTRAS)	5700256114895	7001021998	SECA	2003	OPERATIVO
364	PUESTO DE SALUD HORACIO ZEVALLOS	602206160308	BALANZA (OTRAS)	00411	RGTB-200RT	GUERSA	2005	OPERATIVO
365	PUESTO DE SALUD HUASCATA	602206160355	BALANZA (OTRAS)	5700208125366	700	SECA	2015	OPERATIVO
366	PUESTO DE SALUD HUAYCAN DE CIENEGUILLA	602206160196	BALANZA (OTRAS)	5700273115112	S/M	SECA	1996	OPERATIVO
367	PUESTO DE SALUD MARISCAL CASTILLA	602206160314	BALANZA (OTRAS)	5700213115961	700	SECA	2007	OPERATIVO
368	PUESTO DE SALUD MARISCAL CASTILLA	602206160386	BALANZA (OTRAS)	5700210126007	S/M	SECA	2015	OPERATIVO
369	CENTRO DE SALUD MATAZANGO	602206160240	BALANZA (OTRAS)	5700208125544	725	SECA	2003	OPERATIVO
370	CENTRO DE SALUD MATAZANGO	602206160268	BALANZA (OTRAS)	5700253110876	S/M	SECA	2004	OPERATIVO
371	PUESTO DE SALUD PABLO PATRON	602206160265	BALANZA (OTRAS)	5700256114896	725	SECA	2004	OPERATIVO
372	PUESTO DE SALUD PABLO PATRON	602206160274	BALANZA (OTRAS)	5700200123928	S/M	SECA	2004	OPERATIVO
373	PUESTO DE SALUD PORTADA DEL SOL	602206160270	BALANZA (OTRAS)	5700253110877	725	SECA	2004	OPERATIVO
374	PUESTO DE SALUD VILLA MERCEDES	602206160317	BALANZA (OTRAS)	5700208125545	700	SECA	2007	OPERATIVO
375	PUESTO DE SALUD VILLA RICA	602206160278	BALANZA (OTRAS)	5700281115123	700	SECA	2004	OPERATIVO
376	RIS SANTA ANITA - EL AGUSTINO	602206160319	BALANZA (OTRAS)	S/S	S/M	SIN MARCA.	2007	INOPERATIVO
377	DIRECCION ADMINISTRATIVA	602206160399	BALANZA (OTRAS)	C127018220	S/M	OHAUS - EXPLORER	2019	OPERATIVO
378	DIRECCION ADMINISTRATIVA	602206160400	BALANZA (OTRAS)	123456789101112	ABCDE	BASA	2019	OPERATIVO

DIRIS LIMA ESTE V°B° MINSA OFICINA DE ABASTECIMIENTO

N°	Nombre del Local	Código Patrimonial (Numérico)	Tipo (Vehículo o Maquinaria)	Placa /N° Serie	Modelo	Marca	Año de fabricación	Estado de Conservación (Operativo o Inoperativo)
379	PUESTO DE SALUD VILLA DEL SOL	602206160335	BALANZA (OTRAS)	57002101260	S/M	SECA	2015	OPERATIVO
380	CENTRO DE SALUD VIRGEN DEL CARMEN LA ERA	602206160383	BALANZA (OTRAS)	S/S	S/M	S/M.	2015	OPERATIVO
381	PUESTO DE SALUD VIRGEN DEL ROSARIO CARAPONGO	602206160361	BALANZA (OTRAS)	123	BMB2-220K	JBC	2015	OPERATIVO
382	CENTRO DE SALUD ALFA Y OMEGA	602206340012	BALANZA ANALITICA	WB3AR0070	ALS 220-4	KEERN	2014	OPERATIVO
383	CENTRO DE SALUD CHOSICA	602206340003	BALANZA ANALITICA	70307464	BP2105	SARORIOCIS	1997	OPERATIVO
384	CENTRO DE SALUD EL AGUSTINO	602206340001	BALANZA ANALITICA	S/S	S/M	SIN MARCA.	1997	OPERATIVO
385	CENTRO DE SALUD MOYOPAMPA	602206340009	BALANZA ANALITICA	S/S	BMB2-220K	SECA	1998	OPERATIVO
386	CENTRO DE SALUD NOCHETO	602206340010	BALANZA ANALITICA	S/S	S/M	SIN MARCA.	1998	OPERATIVO
387	CENTRO DE SALUD SAN ANTONIO	602206340007	BALANZA ANALITICA	S/S	S/M	SIN MARCA.	1998	OPERATIVO
388	PUESTO DE SALUD CHACRASANA	602206340006	BALANZA ANALITICA	S/S	S/M	S/M.	1998	OPERATIVO
389	PUESTO DE SALUD SEÑOR DE LOS MILAGROS	602206340011	BALANZA ANALITICA	S/S	S/M	S/M.	2004	OPERATIVO
390	PUESTO DE SALUD YANACOTO	602206340008	BALANZA ANALITICA	S/S	S/M	S/M.	1998	OPERATIVO
391	LABORATORIO DE SALUD PUBLICA	602206340013	BALANZA ANALITICA	22550755	ALC-2104	ACCULAB	2019	OPERATIVO
392	DIRECCION ADMINISTRATIVA	602206340016	BALANZA ANALITICA	5601	S/M	OHAUS	2019	OPERATIVO
393	LABORATORIO DE SALUD PUBLICA	602206340014	BALANZA ANALITICA	8332180966	PA214	OHAUS	2019	OPERATIVO
394	DIRECCION ADMINISTRATIVA	602206340015	BALANZA ANALITICA	10232	S/M	OHAUS	2019	OPERATIVO
395	CENTRO DE SALUD JICAMARCA	602206520158	BALANZA DE PIE CON TALLIMETRO	S/S	S/M	SECA	2022	OPERATIVO
396	CENTRO DE SALUD MICAELA BASTIDAS	602206520160	BALANZA DE PIE CON TALLIMETRO	S/S	S/S	REYBAL	2022	OPERATIVO
397	CENTRO DE SALUD SANTA MARIA DE HUACHIPA	602206520157	BALANZA DE PIE CON TALLIMETRO	S/S	S/M	SECA	2022	OPERATIVO
398	CENTRO DE SALUD SEÑOR DE LOS MILAGROS	602206520159	BALANZA DE PIE CON TALLIMETRO	S/S	S/M	REYBAL	2022	OPERATIVO
399	CENTRO DE SALUD 07 DE OCTUBRE	602206520074	BALANZA DE PIE CON TALLIMETRO	5700210120001	S/M	SECA	2005	OPERATIVO
400	CENTRO DE SALUD ALFA Y OMEGA	602206520104	BALANZA DE PIE CON TALLIMETRO	S/S	S/M	S/M.	2016	OPERATIVO
401	CENTRO DE SALUD BETHANIA	602206520077	BALANZA DE PIE CON TALLIMETRO	S/S	S/M	GREETMED	2005	INOPERATIVO
402	CENTRO DE SALUD EL BOSQUE	602206520070	BALANZA DE PIE CON TALLIMETRO	5700253110875	S/M	SECA	2005	OPERATIVO
403	CENTRO DE SALUD HUASCAR	602206520084	BALANZA DE PIE CON TALLIMETRO	466	RGTB 200RT	GUERSA	2005	OPERATIVO
404	CENTRO DE SALUD LA MOLINA	602206520101	BALANZA DE PIE CON TALLIMETRO	S/S	S/M	S/M.	2016	OPERATIVO
405	CENTRO DE SALUD PROGRESO	602206520078	BALANZA DE PIE CON TALLIMETRO	5700210126011	S/M	SECA	2005	OPERATIVO
406	CENTRO DE SALUD SAN ANTONIO DE PEDREGAL	602206520134	BALANZA DE PIE CON TALLIMETRO	SL09790180213585	S/M	DETECTO	2019	OPERATIVO
407	CENTRO DE SALUD SANTA CLARA	602206520103	BALANZA DE PIE CON TALLIMETRO	S/S	S/M	S/M.	2016	OPERATIVO
408	CENTRO DE SALUD SEÑOR DE LOS MILAGROS	602206520098	BALANZA DE PIE CON TALLIMETRO	S/S	S/M	S/M.	2016	OPERATIVO
409	CENTRO DE SALUD VILLA LETICIA DE CAJAMARQUILLA	602206520082	BALANZA DE PIE CON TALLIMETRO	S/S	S/M	JBC	2005	OPERATIVO
410	CENTRO MATERNO INFANTIL MIGUEL GRAU	602206520100	BALANZA DE PIE CON TALLIMETRO	S/S	S/M	S/M.	2016	INOPERATIVO
411	CENTRO MATERNO INFANTIL SAN FERNANDO	602206520066	BALANZA DE PIE CON TALLIMETRO	S/S	700	SECA	2005	OPERATIVO
412	CENTRO MATERNO INFANTIL SAN FERNANDO	602206520064	BALANZA DE PIE CON TALLIMETRO	5700246105765	700	SECA	2004	OPERATIVO
413	CENTRO MATERNO INFANTIL SAN FERNANDO	602206520102	BALANZA DE PIE CON TALLIMETRO	S/S	S/M	S/M.	2016	OPERATIVO
414	CENTRO REHABILITACION Y TERAPIA FISICA DE CHOSICA	602206520133	BALANZA DE PIE CON TALLIMETRO	SL09790180213786	S/M	DETECTO	2019	OPERATIVO
415	CENTRO REHABILITACION Y TERAPIA FISICA DE CHOSICA	602206520099	BALANZA DE PIE CON TALLIMETRO	S/S	S/M	S/M.	2016	OPERATIVO
416	PUESTO DE SALUD CHACRASANA	602206520059	BALANZA DE PIE CON TALLIMETRO	57002101	700	SECA	2003	OPERATIVO
417	PUESTO DE SALUD COLCA	602206520081	BALANZA DE PIE CON TALLIMETRO	S/S	S/M	SECA	2005	OPERATIVO

LIMA ESTE V°B° MINSA DE ABASTECIMIENTO

N°	Nombre del Local	Código Patrimonial (Numérico)	Tipo (Vehículo o Maquinaria)	Placa /N° Serie	Modelo	Marca	Año de fabricación	Estado de Conservación (Operativo o Inoperativo)
418	PUESTO DE SALUD HUASCATA	602206520051	BALANZA DE PIE CON TALLIMETRO	S/S	700	SECA	2003	OPERATIVO
419	PUESTO DE SALUD HUAYCAN DE CIENEGUILLA	602206520075	BALANZA DE PIE CON TALLIMETRO	5700846105766	S/M	SECA	2005	OPERATIVO
420	PUESTO DE SALUD LA FRATERNIDAD	602206520067	BALANZA DE PIE CON TALLIMETRO	S/S	S/M	SECA	2005	OPERATIVO
421	PUESTO DE SALUD MARISCAL CASTILLA	602206520136	BALANZA DE PIE CON TALLIMETRO	SL09790180214661	S/M	DETECTO	2019	OPERATIVO
422	PUESTO DE SALUD METROPOLITANA	602206520137	BALANZA DE PIE CON TALLIMETRO	SL09790180213759	S/M	DETECTO	2019	OPERATIVO
423	PUESTO DE SALUD PABLO PATRON	602206520073	BALANZA DE PIE CON TALLIMETRO	S/S	S/M	SECA	2005	INOPERATIVO
424	PUESTO DE SALUD PORTADA DEL SOL	602206520138	BALANZA DE PIE CON TALLIMETRO	SL097901802113761	S/M	DETECTO	2019	OPERATIVO
425	PUESTO DE SALUD SEÑOR DE LOS MILAGROS	602206520071	BALANZA DE PIE CON TALLIMETRO	5700208125372	700	SECA	2005	OPERATIVO
426	PUESTO DE SALUD TRES DE OCTUBRE	602206520058	BALANZA DE PIE CON TALLIMETRO	S/S	S/M	AVIANTO	2003	INOPERATIVO
427	PUESTO DE SALUD TUPAC AMARU	602206520089	BALANZA DE PIE CON TALLIMETRO	5700246105776	S/M	SECA	2005	OPERATIVO
428	PUESTO DE SALUD VILLA MERCEDES	602206520095	BALANZA DE PIE CON TALLIMETRO	5700247105822	700.1021008	SECA	2010	OPERATIVO
429	PUESTO DE SALUD VILLA RICA	602206520080	BALANZA DE PIE CON TALLIMETRO	5700212126359	700	SECA	2005	OPERATIVO
430	PUESTO DE SALUD YANACOTO	602206520069	BALANZA DE PIE CON TALLIMETRO	5700281115119	700	SECA	2005	OPERATIVO
431	DIRECCION DE MEDICAMENTOS INSUMOS Y DROGAS	602206520141	BALANZA DE PIE CON TALLIMETRO	10000000236604	700	SECA	2020	OPERATIVO
432	CENTRO DE SALUD ANCIETA BAJA	602206520149	BALANZA DE PIE CON TALLIMETRO ADULTO DIGITAL	5000171802	500HL	HEALTH O METER	2020	OPERATIVO
433	CENTRO DE SALUD CATALINA HUANCA	602206520116	BALANZA DE PIE CON TALLIMETRO ADULTO DIGITAL	SL09790180213504	SOLO	DETECTO	2018	OPERATIVO
434	CENTRO DE SALUD CHANCAS DE ANDAHUAYLAS	602206520126	BALANZA DE PIE CON TALLIMETRO ADULTO DIGITAL	SL09790180213594	SOLO	DETECTO	2018	OPERATIVO
435	CENTRO DE SALUD COOPERATIVA UNIVERSAL	602206520122	BALANZA DE PIE CON TALLIMETRO ADULTO DIGITAL	SL09790180214789	SOLO	DETECTO	2018	OPERATIVO
436	CENTRO DE SALUD EL AGUSTINO	602206520156	BALANZA DE PIE CON TALLIMETRO ADULTO DIGITAL	5000171058	S/M	HEALTH O METER	2020	OPERATIVO
437	CENTRO DE SALUD EL BOSQUE	602206520108	BALANZA DE PIE CON TALLIMETRO ADULTO DIGITAL	SL09790180213480	SOLO	DETECTO	2018	OPERATIVO
438	CENTRO DE SALUD EL EXITO	602206520154	BALANZA DE PIE CON TALLIMETRO ADULTO DIGITAL	5000171798	500HL	HEALTH O METER	2020	OPERATIVO
439	CENTRO DE SALUD GUSTAVO LANATTA	602206520129	BALANZA DE PIE CON TALLIMETRO ADULTO DIGITAL	SL09790180213566	SOLO	DETECTO	2018	OPERATIVO
440	CENTRO DE SALUD MANYLSA	602206520152	BALANZA DE PIE CON TALLIMETRO ADULTO DIGITAL	500171800	500HL	HEALTH O METER	2020	OPERATIVO
441	CENTRO DE SALUD MICAELA BASTIDAS	602206520140	BALANZA DE PIE CON TALLIMETRO ADULTO DIGITAL	SL09790180214677	S/M	DETECTO	2019	OPERATIVO
442	CENTRO DE SALUD MOYOPAMPA	602206520146	BALANZA DE PIE CON TALLIMETRO ADULTO DIGITAL	5000171794	500HL	HEALTH O METER	2020	OPERATIVO
443	CENTRO DE SALUD MUSA	602206520139	BALANZA DE PIE CON TALLIMETRO ADULTO DIGITAL	SL09790180213567	S/M	DETECTO	2019	OPERATIVO
444	CENTRO DE SALUD NICOLAS DE PIEROLA	602206520145	BALANZA DE PIE CON TALLIMETRO ADULTO DIGITAL	5000171550	500HL	HEALTH O METER	2020	OPERATIVO
445	CENTRO DE SALUD NIEVERIA DEL PARAISO	602206520142	BALANZA DE PIE CON TALLIMETRO ADULTO DIGITAL	5000171115	500HL	HEALTH O METER	2020	OPERATIVO
446	CENTRO DE SALUD NOCHETO	602206520123	BALANZA DE PIE CON TALLIMETRO ADULTO DIGITAL	SL09790180213748	SOLO	DETECTO	2018	OPERATIVO
447	CENTRO DE SALUD PRIMAVERA	602206520148	BALANZA DE PIE CON TALLIMETRO ADULTO DIGITAL	5000171801	500HL	HEALTH O METER	2020	OPERATIVO
448	CENTRO DE SALUD SALAMANCA	602206520155	BALANZA DE PIE CON TALLIMETRO ADULTO DIGITAL	5000171799	500KL	HEALTH O METER	2020	OPERATIVO
449	CENTRO DE SALUD SAN ANTONIO	602206520135	BALANZA DE PIE CON TALLIMETRO ADULTO DIGITAL	SL09790180213592	S/M	DETECTO	2019	OPERATIVO
450	CENTRO DE SALUD SAN CARLOS	602206520115	BALANZA DE PIE CON TALLIMETRO ADULTO DIGITAL	SL09790180213752	SOLO	DETECTO	2018	OPERATIVO
451	CENTRO DE SALUD SANTA CLARA	602206520153	BALANZA DE PIE CON TALLIMETRO ADULTO DIGITAL	5000171661	500HL	HEALTH O METER	2020	OPERATIVO
452	CENTRO DE SALUD SANTA MAGDALENA SOFIA	602206520117	BALANZA DE PIE CON TALLIMETRO ADULTO DIGITAL	SL09790180214668	SOLO	DETECTO	2018	OPERATIVO
453	CENTRO DE SALUD VILLA LETICIA DE CAJAMARQUILLA	602206520106	BALANZA DE PIE CON TALLIMETRO ADULTO DIGITAL	SL09790180214650	SOLO	DETECTO	2018	OPERATIVO
454	CENTRO DE SALUD VILLA LETICIA DE CAJAMARQUILLA	602206520143	BALANZA DE PIE CON TALLIMETRO ADULTO DIGITAL	5000171796	500HL	HEALTH O METER	2020	OPERATIVO
455	CENTRO MATERNO INFANTIL MIGUEL GRAU	602206520130	BALANZA DE PIE CON TALLIMETRO ADULTO DIGITAL	SL09790180214702	SOLO	DETECTO	2018	OPERATIVO
456	CENTRO MATERNO INFANTIL SANTA ANITA	602206520120	BALANZA DE PIE CON TALLIMETRO ADULTO DIGITAL	SL09790180213605	SOLO	DETECTO	2018	OPERATIVO

DIRIS LIMA ESTE MINSA V°B° OFICINA DE ABASTECIMIENTO

N°	Nombre del Local	Código Patrimonial (Numérico)	Tipo (Vehículo o Maquinaria)	Placa /N° Serie	Modelo	Marca	Año de fabricación	Estado de Conservación (Operativo o Inoperativo)
457	CENTRO MATERNO INFANTIL TAMBO VIEJO	602206520127	BALANZA DE PIE CON TALLIMETRO ADULTO DIGITAL	SL09790180214709	SOLO	DETECTO	2018	OPERATIVO
458	CENTRO REHABILITACION Y TERAPIA FISICA DE CHOSICA	602206520110	BALANZA DE PIE CON TALLIMETRO ADULTO DIGITAL	SL09790180214889	SOLO	DETECTO	2018	OPERATIVO
459	PUESTO DE SALUD FRATERNIDAD NIÑO JESUS ZONA X	602206520107	BALANZA DE PIE CON TALLIMETRO ADULTO DIGITAL	SL09790180213586	SOLO	DETECTO	2018	OPERATIVO
460	PUESTO DE SALUD FRATERNIDAD NIÑO JESUS ZONA X	602206520150	BALANZA DE PIE CON TALLIMETRO ADULTO DIGITAL	5000171671	500HL	HEALTH O METER	2020	OPERATIVO
461	CENTRO DE SALUD MADRE TERESA DE CALCUTA	602206520118	BALANZA DE PIE CON TALLIMETRO ADULTO DIGITAL	SL09790180615106	SOLO	DETECTO	2018	OPERATIVO
462	PUESTO DE SALUD ALTO PERU	602206520105	BALANZA DE PIE CON TALLIMETRO ADULTO DIGITAL	SL09790180213760	SOLO	DETECTO	2018	OPERATIVO
463	PUESTO DE SALUD AMAUTA	602206520132	BALANZA DE PIE CON TALLIMETRO ADULTO DIGITAL	SL09790180213711	SOLO	DETECTO	2018	OPERATIVO
464	PUESTO DE SALUD ATE	602206520124	BALANZA DE PIE CON TALLIMETRO ADULTO DIGITAL	SL09790180213596	SOLO	DETECTO	2018	OPERATIVO
465	PUESTO DE SALUD CERRO EL AGUSTINO	602206520125	BALANZA DE PIE CON TALLIMETRO ADULTO DIGITAL	SL0970180214868	SOLO	DETECTO	2018	OPERATIVO
466	PUESTO DE SALUD HORACIO ZEVALLOS	602206520131	BALANZA DE PIE CON TALLIMETRO ADULTO DIGITAL	SL09790180214713	SOLO	DETECTO	2018	OPERATIVO
467	PUESTO DE SALUD HUASCATA	602206520114	BALANZA DE PIE CON TALLIMETRO ADULTO DIGITAL	SL09790180214789	SOLO	DETECTO	2018	OPERATIVO
468	PUESTO DE SALUD LA FRATERNIDAD	602206520151	BALANZA DE PIE CON TALLIMETRO ADULTO DIGITAL	5000171140	500HL	HEALTH O METER	2020	OPERATIVO
469	PUESTO DE SALUD PERLA DEL SOL	602206520109	BALANZA DE PIE CON TALLIMETRO ADULTO DIGITAL	SL09790180214889	SOLO	DETECTO	2018	OPERATIVO
470	PUESTO DE SALUD VILLA DEL SOL	602206520119	BALANZA DE PIE CON TALLIMETRO ADULTO DIGITAL	SL09790180214965	SOLO	DETECTO	2018	OPERATIVO
471	CENTRO DE SALUD VIÑA ALTA	602206520147	BALANZA DE PIE CON TALLIMETRO ADULTO DIGITAL	5000171580	500HL	HEALTH O METER	2020	OPERATIVO
472	CENTRO DE SALUD VIRGEN DEL CARMEN LA ERA	602206520128	BALANZA DE PIE CON TALLIMETRO ADULTO DIGITAL	SL09790180214710	SOLO	DETECTO	2018	OPERATIVO
473	CENTRO DE SALUD MENTAL COMUNITARIO LA MOLINA	602206160398	BALANZA DE PIE DIGITAL DE 150 kg	S/S	874	SECA	2019	OPERATIVO
474	CENTRO DE SALUD MENTAL COMUNITARIO HUAYCAN	602206160396	BALANZA DE PIE DIGITAL DE 150 kg	8574182162788	874	SECA	2019	OPERATIVO
475	PUESTO DE SALUD CASA HUERTA LA CAMPIÑA	602206720014	BALANZA DE PLATAFORMA	S/S	S/M	SIN MARCA.	2008	OPERATIVO
476	PUESTO DE SALUD CASA HUERTA LA CAMPIÑA	602206720015	BALANZA DE PLATAFORMA	S/S	S/M	SIN MARCA.	2008	OPERATIVO
477	PUESTO DE SALUD CASA HUERTA LA CAMPIÑA	602206720115	BALANZA DE PLATAFORMA	S/S	S/M	SECA	2011	OPERATIVO
478	PUESTO DE SALUD CASA HUERTA LA CAMPIÑA	602206720140	BALANZA DE PLATAFORMA	S/S	S/M	SECA	2012	OPERATIVO
479	PUESTO DE SALUD CASA HUERTA LA CAMPIÑA	602206720250	BALANZA DE PLATAFORMA	5300214116160	S/M	SECA	2013	OPERATIVO
480	CENTRO DE SALUD 07 DE OCTUBRE	602206720004	BALANZA DE PLATAFORMA	S/S	S/M	SIN MARCA.	2008	OPERATIVO
481	CENTRO DE SALUD 07 DE OCTUBRE	602206720086	BALANZA DE PLATAFORMA	S/S	S/M	SECA	2011	OPERATIVO
482	CENTRO DE SALUD 07 DE OCTUBRE	602206720160	BALANZA DE PLATAFORMA	S/S	S/M	SECA	2012	OPERATIVO
483	CENTRO DE SALUD 07 DE OCTUBRE	602206720206	BALANZA DE PLATAFORMA	570021216355	S/M	SECA	2013	OPERATIVO
484	CENTRO DE SALUD ALFA Y OMEGA	602206720048	BALANZA DE PLATAFORMA	S/S	S/M	SIN MARCA.	2009	OPERATIVO
485	CENTRO DE SALUD ALFA Y OMEGA	602206720111	BALANZA DE PLATAFORMA	S/S	S/M	SECA	2011	OPERATIVO
486	CENTRO DE SALUD ALFA Y OMEGA	602206720179	BALANZA DE PLATAFORMA	S/S	S/M	SECA	2012	OPERATIVO
487	CENTRO DE SALUD ALFA Y OMEGA	602206720191	BALANZA DE PLATAFORMA	1459	RGT.B. 200RT	GUERSA	2013	OPERATIVO
488	CENTRO DE SALUD ALFA Y OMEGA	602206720192	BALANZA DE PLATAFORMA	1460	RGT.B. 200RT	GUERSA	2013	OPERATIVO
489	CENTRO DE SALUD ALFA Y OMEGA	602206720193	BALANZA DE PLATAFORMA	1461	RGT.B. 200RT	GUERSA	2013	OPERATIVO
490	CENTRO DE SALUD ALFA Y OMEGA	602206720194	BALANZA DE PLATAFORMA	1462	RGT.B. 200RT	GUERSA	2013	OPERATIVO
491	CENTRO DE SALUD ALFA Y OMEGA	602206720195	BALANZA DE PLATAFORMA	1463	RGT.B. 200RT	GUERSA	2013	OPERATIVO
492	CENTRO DE SALUD ALFA Y OMEGA	602206720196	BALANZA DE PLATAFORMA	1464	RGT.B. 200RT	GUERSA	2013	OPERATIVO
493	CENTRO DE SALUD ALFA Y OMEGA	602206720197	BALANZA DE PLATAFORMA	1465	RGT.B. 200RT	GUERSA	2013	OPERATIVO
494	CENTRO DE SALUD ALFA Y OMEGA	602206720198	BALANZA DE PLATAFORMA	S/S	1466	GUERSA	2013	OPERATIVO
495	CENTRO DE SALUD ALFA Y OMEGA	602206720245	BALANZA DE PLATAFORMA	5700215116202	S/M	SECA	2013	OPERATIVO

DIRIS LIMA ESTE V°B° MINSA OFICINA DE ABASTECIMIENTO

N°	Nombre del Local	Código Patrimonial (Numérico)	Tipo (Vehículo o Maquinaria)	Placa /N° Serie	Modelo	Marca	Año de fabricación	Estado de Conservación (Operativo o Inoperativo)
496	CENTRO DE SALUD ANCIETA BAJA	602206720018	BALANZA DE PLATAFORMA	S/S	700	SECA	2009	OPERATIVO
497	CENTRO DE SALUD ANCIETA BAJA	602206720087	BALANZA DE PLATAFORMA	S/S	S/M	SECA	2011	OPERATIVO
498	CENTRO DE SALUD ANCIETA BAJA	602206720143	BALANZA DE PLATAFORMA	5700281115119	S/M	SECA	2012	OPERATIVO
499	CENTRO DE SALUD ANCIETA BAJA	602206720207	BALANZA DE PLATAFORMA	57002215125351	S/M	SECA	2013	OPERATIVO
500	CENTRO DE SALUD BETHANIA	602206720088	BALANZA DE PLATAFORMA	S/S	S/M	SECA	2011	OPERATIVO
501	CENTRO DE SALUD BETHANIA	602206720144	BALANZA DE PLATAFORMA	S/S	700	SECA	2012	OPERATIVO
502	CENTRO DE SALUD BETHANIA	602206720208	BALANZA DE PLATAFORMA	570022151275360	S/M	SECA	2013	OPERATIVO
503	CENTRO DE SALUD CATALINA HUANCA	602206720005	BALANZA DE PLATAFORMA	S/S	700	SECA	2008	OPERATIVO
504	CENTRO DE SALUD CATALINA HUANCA	602206720089	BALANZA DE PLATAFORMA	S/S	S/M	SECA	2011	OPERATIVO
505	CENTRO DE SALUD CATALINA HUANCA	602206720145	BALANZA DE PLATAFORMA	5700253110866	700	SECA	2012	OPERATIVO
506	CENTRO DE SALUD CATALINA HUANCA	602206720209	BALANZA DE PLATAFORMA	570022151275360	S/M	SECA	2013	OPERATIVO
507	CENTRO DE SALUD CHANCAS DE ANDAHUAYLAS	602206720021	BALANZA DE PLATAFORMA	S/S	700	SECA	2009	OPERATIVO
508	CENTRO DE SALUD CHANCAS DE ANDAHUAYLAS	602206720022	BALANZA DE PLATAFORMA	S/S	S/M	SIN MARCA.	2009	OPERATIVO
509	CENTRO DE SALUD CHANCAS DE ANDAHUAYLAS	602206720076	BALANZA DE PLATAFORMA	S/S	S/M	SECA	2011	OPERATIVO
510	CENTRO DE SALUD CHANCAS DE ANDAHUAYLAS	602206720146	BALANZA DE PLATAFORMA	S/S	700	SECA	2012	OPERATIVO
511	CENTRO DE SALUD CHANCAS DE ANDAHUAYLAS	602206720211	BALANZA DE PLATAFORMA	5700208125371	S/M	SECA	2013	OPERATIVO
512	CENTRO DE SALUD CHOSICA	602206720023	BALANZA DE PLATAFORMA	S/S	S/M	CAMAX	2009	OPERATIVO
513	CENTRO DE SALUD CHOSICA	602206720046	BALANZA DE PLATAFORMA	S/S	S/M	SIN MARCA.	2009	OPERATIVO
514	CENTRO DE SALUD CHOSICA	602206720110	BALANZA DE PLATAFORMA	S/S	S/M	SECA	2011	OPERATIVO
515	CENTRO DE SALUD CHOSICA	602206720123	BALANZA DE PLATAFORMA	S/S	S/M	SECA	2012	OPERATIVO
516	CENTRO DE SALUD CHOSICA	602206720212	BALANZA DE PLATAFORMA	5700200123924	S/M	SECA	2013	OPERATIVO
517	CENTRO DE SALUD COOPERATIVA UNIVERSAL	602206720074	BALANZA DE PLATAFORMA	S/S	S/M	GREETMED	2009	OPERATIVO
518	CENTRO DE SALUD COOPERATIVA UNIVERSAL	602206720077	BALANZA DE PLATAFORMA	5700213115967	S/M	SECA	2011	OPERATIVO
519	CENTRO DE SALUD COOPERATIVA UNIVERSAL	602206720147	BALANZA DE PLATAFORMA	5700246105775	700	SECA	2012	OPERATIVO
520	CENTRO DE SALUD COOPERATIVA UNIVERSAL	602206720213	BALANZA DE PLATAFORMA	5700208125373	S/M	SECA	2013	OPERATIVO
521	CENTRO DE SALUD EL AGUSTINO	602206720006	BALANZA DE PLATAFORMA	S/S	700	SECA	2008	OPERATIVO
522	CENTRO DE SALUD EL AGUSTINO	602206720090	BALANZA DE PLATAFORMA	S/S	S/M	SECA	2011	OPERATIVO
523	CENTRO DE SALUD EL AGUSTINO	602206720148	BALANZA DE PLATAFORMA	5700253110872	700	SECA	2012	OPERATIVO
524	CENTRO DE SALUD EL AGUSTINO	602206720214	BALANZA DE PLATAFORMA	57002215125372	S/M	SECA	2013	OPERATIVO
525	CENTRO DE SALUD EL BOSQUE	602206720024	BALANZA DE PLATAFORMA	S/S	S/M	SIN MARCA.	2009	OPERATIVO
526	CENTRO DE SALUD EL BOSQUE	602206720162	BALANZA DE PLATAFORMA	5700200125935	S/M	SECA	2012	OPERATIVO
527	CENTRO DE SALUD EL BOSQUE	602206720215	BALANZA DE PLATAFORMA	5700200123935	S/M	SECA	2013	OPERATIVO
528	CENTRO DE SALUD EL EXITO	602206720007	BALANZA DE PLATAFORMA	S/S	700	SECA	2008	OPERATIVO
529	CENTRO DE SALUD EL EXITO	602206720091	BALANZA DE PLATAFORMA	S/S	S/M	SECA	2011	OPERATIVO
530	CENTRO DE SALUD EL EXITO	602206720163	BALANZA DE PLATAFORMA	S/S	S/M	SECA	2012	OPERATIVO
531	CENTRO DE SALUD EL EXITO	602206720216	BALANZA DE PLATAFORMA	S/S	S/M	SECA	2013	OPERATIVO
532	CENTRO DE SALUD FORTALEZA	602206720026	BALANZA DE PLATAFORMA	S/S	700	SECA	2009	OPERATIVO
533	CENTRO DE SALUD FORTALEZA	602206720092	BALANZA DE PLATAFORMA	S/S	S/M	SECA	2011	OPERATIVO
534	CENTRO DE SALUD FORTALEZA	602206720165	BALANZA DE PLATAFORMA	S/S	S/M	SECA	2012	OPERATIVO

DIRIS LIMA ESTE MINSA OFICINA DE ABASTECIMIENTO V°B°

N°	Nombre del Local	Código Patrimonial (Numérico)	Tipo (Vehículo o Maquinaria)	Placa /N° Serie	Modelo	Marca	Año de fabricación	Estado de Conservación (Operativo o Inoperativo)
535	CENTRO DE SALUD FORTALEZA	602206720218	BALANZA DE PLATAFORMA	5700212126347	S/M	SECA	2013	OPERATIVO
536	CENTRO DE SALUD GUSTAVO LANATTA	602206720028	BALANZA DE PLATAFORMA	S/S	700	SECA	2009	OPERATIVO
537	CENTRO DE SALUD GUSTAVO LANATTA	602206720093	BALANZA DE PLATAFORMA	S/S	S/M	SECA	2011	OPERATIVO
538	CENTRO DE SALUD GUSTAVO LANATTA	602206720166	BALANZA DE PLATAFORMA	S/S	S/M	SECA	2012	OPERATIVO
539	CENTRO DE SALUD GUSTAVO LANATTA	602206720219	BALANZA DE PLATAFORMA	5700208125562	S/M	SECA	2013	OPERATIVO
540	CENTRO DE SALUD HUASCAR	602206720008	BALANZA DE PLATAFORMA	S/S	S/M	SIN MARCA.	2008	OPERATIVO
541	CENTRO DE SALUD HUASCAR	602206720149	BALANZA DE PLATAFORMA	S/S	700	SECA	2012	OPERATIVO
542	CENTRO DE SALUD HUASCAR	602206720220	BALANZA DE PLATAFORMA	5700212126362	S/M	SECA	2013	OPERATIVO
543	CENTRO DE SALUD JICAMARCA	602206720029	BALANZA DE PLATAFORMA	5700253110863	700	SECA	2009	OPERATIVO
544	CENTRO DE SALUD JICAMARCA	602206720094	BALANZA DE PLATAFORMA	5700247105829	S/M	SECA	2011	OPERATIVO
545	CENTRO DE SALUD JICAMARCA	602206720095	BALANZA DE PLATAFORMA	5700208125564	S/M	SECA	2011	OPERATIVO
546	CENTRO DE SALUD JICAMARCA	602206720133	BALANZA DE PLATAFORMA	S/S	S/M	SECA	2012	OPERATIVO
547	CENTRO DE SALUD JICAMARCA	602206720221	BALANZA DE PLATAFORMA	5700208125564	S/M	SECA	2013	OPERATIVO
548	CENTRO DE SALUD LA MOLINA	602206720009	BALANZA DE PLATAFORMA	S/S	700	SECA	2008	OPERATIVO
549	CENTRO DE SALUD LA MOLINA	602206720030	BALANZA DE PLATAFORMA	S/S	S/M	SIN MARCA.	2009	OPERATIVO
550	CENTRO DE SALUD LA MOLINA	602206720031	BALANZA DE PLATAFORMA	S/S	S/M	SIN MARCA.	2009	OPERATIVO
551	CENTRO DE SALUD LA MOLINA	602206720167	BALANZA DE PLATAFORMA	S/S	S/M	SECA	2012	OPERATIVO
552	CENTRO DE SALUD LA MOLINA	602206720222	BALANZA DE PLATAFORMA	0212126356	S/M	SECA	2013	OPERATIVO
553	CENTRO DE SALUD MANYLSA	602206720032	BALANZA DE PLATAFORMA	S/S	700	SECA	2009	OPERATIVO
554	CENTRO DE SALUD MANYLSA	602206720097	BALANZA DE PLATAFORMA	S/S	S/M	SECA	2011	OPERATIVO
555	CENTRO DE SALUD MANYLSA	602206720168	BALANZA DE PLATAFORMA	S/S	S/M	SECA	2012	OPERATIVO
556	CENTRO DE SALUD MANYLSA	602206720224	BALANZA DE PLATAFORMA	520028111522	S/M	SECA	2013	OPERATIVO
557	CENTRO DE SALUD MICAELA BASTIDAS	602206720033	BALANZA DE PLATAFORMA	S/S	S/M	SIN MARCA.	2009	OPERATIVO
558	CENTRO DE SALUD MICAELA BASTIDAS	602206720098	BALANZA DE PLATAFORMA	S/S	S/M	SECA	2011	OPERATIVO
559	CENTRO DE SALUD MICAELA BASTIDAS	602206720169	BALANZA DE PLATAFORMA	5700247105827	S/M	SECA	2012	OPERATIVO
560	CENTRO DE SALUD MICAELA BASTIDAS	602206720225	BALANZA DE PLATAFORMA	5700210126011	S/M	SECA	2013	OPERATIVO
561	CENTRO DE SALUD MORON	602206720034	BALANZA DE PLATAFORMA	5700248110546	700	SECA	2009	OPERATIVO
562	CENTRO DE SALUD MORON	602206720170	BALANZA DE PLATAFORMA	5700248110546	700	SECA	2012	OPERATIVO
563	CENTRO DE SALUD MORON	602206720226	BALANZA DE PLATAFORMA	5700215127072	S/M	SECA	2013	OPERATIVO
564	CENTRO DE SALUD MOYOPAMPA	602206720035	BALANZA DE PLATAFORMA	S/S	S/M	SECA	2009	OPERATIVO
565	CENTRO DE SALUD MOYOPAMPA	602206720124	BALANZA DE PLATAFORMA	S/S	S/M	SECA	2012	OPERATIVO
566	CENTRO DE SALUD MOYOPAMPA	602206720227	BALANZA DE PLATAFORMA	5700212126349	S/M	SECA	2013	OPERATIVO
567	CENTRO DE SALUD MUSA	602206720012	BALANZA DE PLATAFORMA	S/S	S/M	SECA	2008	OPERATIVO
568	CENTRO DE SALUD MUSA	602206720081	BALANZA DE PLATAFORMA	S/S	S/M	SIN MARCA.	2011	INOPERATIVO
569	CENTRO DE SALUD MUSA	602206720099	BALANZA DE PLATAFORMA	S/S	S/M	SECA	2011	OPERATIVO
570	CENTRO DE SALUD MUSA	602206720100	BALANZA DE PLATAFORMA	S/S	S/M	SECA	2011	OPERATIVO
571	CENTRO DE SALUD MUSA	602206720108	BALANZA DE PLATAFORMA	S/S	S/M	SECA	2011	OPERATIVO
572	CENTRO DE SALUD MUSA	602206720109	BALANZA DE PLATAFORMA	S/S	S/M	SIN MARCA.	2011	OPERATIVO
573	CENTRO DE SALUD MUSA	602206720176	BALANZA DE PLATAFORMA	5700210125925	S/M	SECA	2012	OPERATIVO

DIRIS LIMA ESTE
V°B°
MINSA
OFICINA DE ABASTECIMIENTO

N°	Nombre del Local	Código Patrimonial (Numérico)	Tipo (Vehículo o Maquinaria)	Placa /N° Serie	Modelo	Marca	Año de fabricación	Estado de Conservación (Operativo o Inoperativo)
574	CENTRO DE SALUD MUSA	602206720241	BALANZA DE PLATAFORMA	0212125925	S/M	SECA	2013	OPERATIVO
575	CENTRO DE SALUD NICOLAS DE PIEROLA	602206720228	BALANZA DE PLATAFORMA	5700213115969	S/M	SECA	2013	OPERATIVO
576	CENTRO DE SALUD NIEVERIA DEL PARAISO	602206720138	BALANZA DE PLATAFORMA	813040101034	S/M	SECA	2012	OPERATIVO
577	CENTRO DE SALUD NIEVERIA DEL PARAISO	602206720242	BALANZA DE PLATAFORMA	570208125563	S/M	SECA	2013	OPERATIVO
578	CENTRO DE SALUD NOCHETO	602206720079	BALANZA DE PLATAFORMA	S/S	S/M	SECA	2011	OPERATIVO
579	CENTRO DE SALUD NOCHETO	602206720151	BALANZA DE PLATAFORMA	S/S	700	SECA	2012	OPERATIVO
580	CENTRO DE SALUD NOCHETO	602206720229	BALANZA DE PLATAFORMA	5700208125365	S/M	SECA	2013	OPERATIVO
581	CENTRO DE SALUD PRIMAVERA	602206720037	BALANZA DE PLATAFORMA	S/S	S/M	SIN MARCA.	2009	OPERATIVO
582	CENTRO DE SALUD PRIMAVERA	602206720102	BALANZA DE PLATAFORMA	S/S	S/M	SECA	2011	OPERATIVO
583	CENTRO DE SALUD PRIMAVERA	602206720152	BALANZA DE PLATAFORMA	57002480110554	700	SECA	2012	OPERATIVO
584	CENTRO DE SALUD PRIMAVERA	602206720230	BALANZA DE PLATAFORMA	57002215129071	S/M	SECA	2013	OPERATIVO
585	CENTRO DE SALUD PROGRESO	602206720025	BALANZA DE PLATAFORMA	S/S	S/M	SIN MARCA.	2009	OPERATIVO
586	CENTRO DE SALUD PROGRESO	602206720164	BALANZA DE PLATAFORMA	S/S	S/M	SECA	2012	OPERATIVO
587	CENTRO DE SALUD PROGRESO	602206720217	BALANZA DE PLATAFORMA	5700215127071	S/M	SECA	2013	OPERATIVO
588	CENTRO DE SALUD SALAMANCA	602206720038	BALANZA DE PLATAFORMA	S/S	S/M	SIN MARCA.	2009	OPERATIVO
589	CENTRO DE SALUD SALAMANCA	602206720171	BALANZA DE PLATAFORMA	80803070151867	S/M	SECA	2012	OPERATIVO
590	CENTRO DE SALUD SALAMANCA	602206720231	BALANZA DE PLATAFORMA	5700200123930	S/M	SECA	2013	OPERATIVO
591	CENTRO DE SALUD SAN ANTONIO	602206720067	BALANZA DE PLATAFORMA	S/S	S/M	SIN MARCA.	2009	OPERATIVO
592	CENTRO DE SALUD SAN ANTONIO	602206720117	BALANZA DE PLATAFORMA	S/S	S/M	SECA	2011	OPERATIVO
593	CENTRO DE SALUD SAN ANTONIO	602206720189	BALANZA DE PLATAFORMA	S/S	S/M	SECA	2012	OPERATIVO
594	CENTRO DE SALUD SAN ANTONIO	602206720265	BALANZA DE PLATAFORMA	S/S	S/M	SECA	2013	OPERATIVO
595	CENTRO DE SALUD SAN ANTONIO DE PEDREGAL	602206720039	BALANZA DE PLATAFORMA	S/S	S/M	SIN MARCA.	2009	OPERATIVO
596	CENTRO DE SALUD SAN ANTONIO DE PEDREGAL	602206720126	BALANZA DE PLATAFORMA	S/S	S/M	SECA	2012	OPERATIVO
597	CENTRO DE SALUD SAN ANTONIO DE PEDREGAL	602206720232	BALANZA DE PLATAFORMA	5200210126002	S/M	SECA	2013	OPERATIVO
598	CENTRO DE SALUD SAN CARLOS	602206720040	BALANZA DE PLATAFORMA	S/S	S/M	SIN MARCA.	2009	OPERATIVO
599	CENTRO DE SALUD SAN CARLOS	602206720080	BALANZA DE PLATAFORMA	S/S	S/M	SECA	2011	OPERATIVO
600	CENTRO DE SALUD SAN CARLOS	602206720153	BALANZA DE PLATAFORMA	S/S	700	SECA	2012	OPERATIVO
601	CENTRO DE SALUD SAN CARLOS	602206720233	BALANZA DE PLATAFORMA	5700215127081	S/M	SECA	2013	OPERATIVO
602	CENTRO DE SALUD SANTA CLARA	602206720041	BALANZA DE PLATAFORMA	S/S	S/M	SIN MARCA.	2009	OPERATIVO
603	CENTRO DE SALUD SANTA CLARA	602206720103	BALANZA DE PLATAFORMA	S/S	S/M	SECA	2011	OPERATIVO
604	CENTRO DE SALUD SANTA CLARA	602206720172	BALANZA DE PLATAFORMA	S/S	S/M	SECA	2012	OPERATIVO
605	CENTRO DE SALUD SANTA CLARA	602206720234	BALANZA DE PLATAFORMA	S/S	S/M	SECA	2013	OPERATIVO
606	CENTRO DE SALUD SANTA MAGDALENA SOFIA	602206720042	BALANZA DE PLATAFORMA	S/S	S/M	SIN MARCA.	2009	OPERATIVO
607	CENTRO DE SALUD SANTA MAGDALENA SOFIA	602206720104	BALANZA DE PLATAFORMA	S/S	S/M	SECA	2011	OPERATIVO
608	CENTRO DE SALUD SANTA MAGDALENA SOFIA	602206720173	BALANZA DE PLATAFORMA	S/S	S/M	SECA	2012	OPERATIVO
609	CENTRO DE SALUD SANTA MAGDALENA SOFIA	602206720235	BALANZA DE PLATAFORMA	5700210126005	S/M	SECA	2013	OPERATIVO
610	CENTRO DE SALUD SANTA MARIA DE HUACHIPA	602206720068	BALANZA DE PLATAFORMA	S/S	S/M	SIN MARCA.	2009	OPERATIVO
611	CENTRO DE SALUD SANTA MARIA DE HUACHIPA	602206720137	BALANZA DE PLATAFORMA	S/S	S/M	SECA	2012	OPERATIVO
612	CENTRO DE SALUD SANTA MARIA DE HUACHIPA	602206720266	BALANZA DE PLATAFORMA	5700215127082	S/M	SECA	2013	OPERATIVO

DIRIS LIMA ESTE MINSA OFICINA DE ABASTECIMIENTO V°B°

Nº	Nombre del Local	Código Patrimonial (Numérico)	Tipo (Vehículo o Maquinaria)	Placa /N° Serie	Modelo	Marca	Año de fabricación	Estado de Conservación (Operativo o Inoperativo)
613	CENTRO DE SALUD SEÑOR DE LOS MILAGROS	602206720105	BALANZA DE PLATAFORMA	S/S	S/M	SIN MARCA.	2011	OPERATIVO
614	CENTRO DE SALUD SEÑOR DE LOS MILAGROS	602206720106	BALANZA DE PLATAFORMA	S/S	S/M	SIN MARCA.	2011	OPERATIVO
615	CENTRO DE SALUD SEÑOR DE LOS MILAGROS	602206720174	BALANZA DE PLATAFORMA	S/S	S/M	SECA	2012	OPERATIVO
616	CENTRO DE SALUD SEÑOR DE LOS MILAGROS	602206720236	BALANZA DE PLATAFORMA	S/S	S/M	SECA	2013	OPERATIVO
617	CENTRO DE SALUD VILLA LETICIA DE CAJAMARQUILLA	602206720107	BALANZA DE PLATAFORMA	S/S	S/M	SECA	2011	OPERATIVO
618	CENTRO DE SALUD VILLA LETICIA DE CAJAMARQUILLA	602206720134	BALANZA DE PLATAFORMA	S/S	S/M	SECA	2012	OPERATIVO
619	CENTRO DE SALUD VILLA LETICIA DE CAJAMARQUILLA	602206720237	BALANZA DE PLATAFORMA	5700210126008	S/M	SECA	2013	OPERATIVO
620	CENTRO MATERNO INFANTIL MIGUEL GRAU	602206720202	BALANZA DE PLATAFORMA	5700281115125	700	SECA	2013	OPERATIVO
621	CENTRO MATERNO INFANTIL MIGUEL GRAU	602206720203	BALANZA DE PLATAFORMA	5700202124631	S/M	SECA	2013	OPERATIVO
622	CENTRO MATERNO INFANTIL SAN FERNANDO	602206720002	BALANZA DE PLATAFORMA	S/S	S/M	SIN MARCA.	2008	OPERATIVO
623	CENTRO MATERNO INFANTIL SAN FERNANDO	602206720085	BALANZA DE PLATAFORMA	S/S	S/M	SECA	2011	OPERATIVO
624	CENTRO MATERNO INFANTIL SAN FERNANDO	602206720157	BALANZA DE PLATAFORMA	S/S	S/M	SECA	2012	OPERATIVO
625	CENTRO MATERNO INFANTIL SAN FERNANDO	602206720200	BALANZA DE PLATAFORMA	S/S	S/M	SECA	2013	OPERATIVO
626	CENTRO MATERNO INFANTIL SANTA ANITA	602206720016	BALANZA DE PLATAFORMA	S/S	S/M	DETECTO	2009	OPERATIVO
627	CENTRO MATERNO INFANTIL SANTA ANITA	602206720075	BALANZA DE PLATAFORMA	5700213115965	S/M	SECA	2011	OPERATIVO
628	CENTRO MATERNO INFANTIL SANTA ANITA	602206720142	BALANZA DE PLATAFORMA	S/S	S/M	SECA	2012	OPERATIVO
629	CENTRO MATERNO INFANTIL SANTA ANITA	602206720201	BALANZA DE PLATAFORMA	570021512707	S/M	SECA	2013	OPERATIVO
630	CENTRO MATERNO INFANTIL TAMBO VIEJO	602206720017	BALANZA DE PLATAFORMA	S/S	S/M	SIN MARCA.	2009	OPERATIVO
631	CENTRO MATERNO INFANTIL TAMBO VIEJO	602206720159	BALANZA DE PLATAFORMA	S/S	S/M	SECA	2012	OPERATIVO
632	CENTRO MATERNO INFANTIL TAMBO VIEJO	602206720204	BALANZA DE PLATAFORMA	0212125565	S/M	SECA	2013	OPERATIVO
633	CENTRO MATERNO INFANTIL TAMBO VIEJO	602206720205	BALANZA DE PLATAFORMA	02121255568	S/M	SECA	2013	OPERATIVO
634	CENTRO DE SALUD LOPEZ SILVA	602206720020	BALANZA DE PLATAFORMA	S/S	S/M	SECA	2009	OPERATIVO
635	CENTRO DE SALUD LOPEZ SILVA	602206720161	BALANZA DE PLATAFORMA	S/S	S/M	SECA	2012	OPERATIVO
636	CENTRO DE SALUD LOPEZ SILVA	602206720210	BALANZA DE PLATAFORMA	5700212126354	S/M	SECA	2013	OPERATIVO
637	PUESTO DE SALUD FRATERNIDAD NIÑO JESUS ZONA X	602206720141	BALANZA DE PLATAFORMA	S/S	S/M	SALTER	2012	OPERATIVO
638	PUESTO DE SALUD FRATERNIDAD NIÑO JESUS ZONA X	602206720183	BALANZA DE PLATAFORMA	S/S	S/M	SECA	2012	OPERATIVO
639	PUESTO DE SALUD FRATERNIDAD NIÑO JESUS ZONA X	602206720254	BALANZA DE PLATAFORMA	S/S	S/M	SECA	2013	OPERATIVO
640	CENTRO DE SALUD MADRE TERESA DE CALCUTA	602206720010	BALANZA DE PLATAFORMA	S/S	S/M	SIN MARCA.	2008	OPERATIVO
641	CENTRO DE SALUD MADRE TERESA DE CALCUTA	602206720096	BALANZA DE PLATAFORMA	S/S	S/M	SECA	2011	OPERATIVO
642	CENTRO DE SALUD MADRE TERESA DE CALCUTA	602206720150	BALANZA DE PLATAFORMA	S/S	700	SECA	2012	OPERATIVO
643	CENTRO DE SALUD MADRE TERESA DE CALCUTA	602206720223	BALANZA DE PLATAFORMA	57002215127089	S/M	SECA	2013	OPERATIVO
644	PUESTO DE SALUD ALTO HUAMPANI	602206720128	BALANZA DE PLATAFORMA	S/S	S/M	SECA	2012	OPERATIVO
645	PUESTO DE SALUD ALTO HUAMPANI	602206720246	BALANZA DE PLATAFORMA	5700212126346	700	SECA	2013	OPERATIVO
646	PUESTO DE SALUD ALTO PERU	602206720050	BALANZA DE PLATAFORMA	S/S	S/M	SIN MARCA.	2009	OPERATIVO
647	PUESTO DE SALUD ALTO PERU	602206720112	BALANZA DE PLATAFORMA	S/S	S/M	SECA	2011	OPERATIVO
648	PUESTO DE SALUD ALTO PERU	602206720139	BALANZA DE PLATAFORMA	57002151161296	7001021998	SECA	2012	OPERATIVO
649	PUESTO DE SALUD ALTO PERU	602206720247	BALANZA DE PLATAFORMA	5700200123931	7001021998	SECA	2013	OPERATIVO
650	PUESTO DE SALUD AMAUTA	602206720051	BALANZA DE PLATAFORMA	S/S	S/M	SIN MARCA.	2009	OPERATIVO
651	PUESTO DE SALUD AMAUTA	602206720113	BALANZA DE PLATAFORMA	5700256114891	S/M	SECA	2011	OPERATIVO

DIRIS LIMA ESTE V°B° MINSA OFICINA DE ABASTECIMIENTO

N°	Nombre del Local	Código Patrimonial (Numérico)	Tipo (Vehículo o Maquinaria)	Placa /N° Serie	Modelo	Marca	Año de fabricación	Estado de Conservación (Operativo o Inoperativo)
652	PUESTO DE SALUD AMAUTA	602206720180	BALANZA DE PLATAFORMA	5700208125560	S/M	SECA	2012	OPERATIVO
653	PUESTO DE SALUD AMAUTA	602206720248	BALANZA DE PLATAFORMA	S/S	S/M	SECA	2013	OPERATIVO
654	PUESTO DE SALUD ATE	602206720052	BALANZA DE PLATAFORMA	S/S	S/M	SIN MARCA.	2009	OPERATIVO
655	PUESTO DE SALUD ATE	602206720114	BALANZA DE PLATAFORMA	S/S	S/M	SECA	2011	OPERATIVO
656	PUESTO DE SALUD ATE	602206720181	BALANZA DE PLATAFORMA	S/S	S/M	SECA	2012	OPERATIVO
657	PUESTO DE SALUD ATE	602206720249	BALANZA DE PLATAFORMA	5700215127075	S/M	SECA	2013	OPERATIVO
658	PUESTO DE SALUD CERRO EL AGUSTINO	602206720251	BALANZA DE PLATAFORMA	57002215125363	S/M	SECA	2013	OPERATIVO
659	PUESTO DE SALUD CHACRASANA	602206720053	BALANZA DE PLATAFORMA	S/S	S/M	S/M.	2009	OPERATIVO
660	PUESTO DE SALUD CHACRASANA	602206720129	BALANZA DE PLATAFORMA	S/S	S/M	SECA	2012	OPERATIVO
661	PUESTO DE SALUD CHACRASANA	602206720252	BALANZA DE PLATAFORMA	5200210126006	S/M	SECA	2013	OPERATIVO
662	PUESTO DE SALUD COLCA	602206720054	BALANZA DE PLATAFORMA	S/S	S/M	S/M.	2009	OPERATIVO
663	PUESTO DE SALUD COLCA	602206720182	BALANZA DE PLATAFORMA	S/S	S/M	SECA	2012	OPERATIVO
664	PUESTO DE SALUD COLCA	602206720253	BALANZA DE PLATAFORMA	0212125559	S/M	SECA	2013	OPERATIVO
665	PUESTO DE SALUD HORACIO ZEVALLOS	602206720055	BALANZA DE PLATAFORMA	S/S	S/M	S/M.	2009	OPERATIVO
666	PUESTO DE SALUD HORACIO ZEVALLOS	602206720116	BALANZA DE PLATAFORMA	S/S	S/M	SECA	2011	OPERATIVO
667	PUESTO DE SALUD HORACIO ZEVALLOS	602206720184	BALANZA DE PLATAFORMA	S/S	S/M	SECA	2012	OPERATIVO
668	PUESTO DE SALUD HORACIO ZEVALLOS	602206720199	BALANZA DE PLATAFORMA	S/S	S/M	SECA	2013	OPERATIVO
669	PUESTO DE SALUD HORACIO ZEVALLOS	602206720255	BALANZA DE PLATAFORMA	S/S	S/M	SECA	2013	OPERATIVO
670	PUESTO DE SALUD HUASCATA	602206720132	BALANZA DE PLATAFORMA	S/S	S/M	SECA	2012	OPERATIVO
671	PUESTO DE SALUD HUAYCAN DE CIENEGUILLA	602206720057	BALANZA DE PLATAFORMA	S/S	S/M	S/M.	2009	OPERATIVO
672	PUESTO DE SALUD HUAYCAN DE CIENEGUILLA	602206720185	BALANZA DE PLATAFORMA	S/S	S/M	SECA	2012	OPERATIVO
673	PUESTO DE SALUD HUAYCAN DE CIENEGUILLA	602206720257	BALANZA DE PLATAFORMA	0212125552	S/M	SECA	2013	OPERATIVO
674	PUESTO DE SALUD LA FRATERNIDAD	602206720058	BALANZA DE PLATAFORMA	S/S	S/M	S/M.	2009	OPERATIVO
675	PUESTO DE SALUD LA FRATERNIDAD	602206720186	BALANZA DE PLATAFORMA	S/S	S/M	SECA	2012	OPERATIVO
676	PUESTO DE SALUD LA FRATERNIDAD	602206720258	BALANZA DE PLATAFORMA	S/S	S/M	SECA	2013	OPERATIVO
677	PUESTO DE SALUD MARISCAL CASTILLA	602206720130	BALANZA DE PLATAFORMA	S/S	S/M	SECA	2012	OPERATIVO
678	PUESTO DE SALUD MARISCAL CASTILLA	602206720187	BALANZA DE PLATAFORMA	S/S	S/M	SECA	2012	OPERATIVO
679	PUESTO DE SALUD MARISCAL CASTILLA	602206720259	BALANZA DE PLATAFORMA	5700210126007	S/M	SECA	2013	OPERATIVO
680	PUESTO DE SALUD MARISCAL CASTILLA	602206720260	BALANZA DE PLATAFORMA	8803128150046	CLARA 803	SECA	2013	OPERATIVO
681	CENTRO DE SALUD MATAZANGO	602206720047	BALANZA DE PLATAFORMA	S/S	S/M	S/M.	2009	OPERATIVO
682	CENTRO DE SALUD MATAZANGO	602206720177	BALANZA DE PLATAFORMA	S/S	S/M	SECA	2012	OPERATIVO
683	CENTRO DE SALUD MATAZANGO	602206720243	BALANZA DE PLATAFORMA	0212125544	S/M	SECA	2013	OPERATIVO
684	PUESTO DE SALUD METROPOLITANA	602206720059	BALANZA DE PLATAFORMA	S/S	S/M	S/M.	2009	OPERATIVO
685	PUESTO DE SALUD METROPOLITANA	602206720060	BALANZA DE PLATAFORMA	S/S	S/M	S/M.	2009	OPERATIVO
686	PUESTO DE SALUD METROPOLITANA	602206720061	BALANZA DE PLATAFORMA	S/S	S/M	S/M.	2009	OPERATIVO
687	PUESTO DE SALUD METROPOLITANA	602206720062	BALANZA DE PLATAFORMA	S/S	S/M	S/M.	2009	OPERATIVO
688	PUESTO DE SALUD METROPOLITANA	602206720063	BALANZA DE PLATAFORMA	S/S	S/M	S/M.	2009	OPERATIVO
689	PUESTO DE SALUD METROPOLITANA	602206720082	BALANZA DE PLATAFORMA	S/S	S/M	SECA	2011	OPERATIVO
690	PUESTO DE SALUD METROPOLITANA	602206720154	BALANZA DE PLATAFORMA	S/S	700	SECA	2012	OPERATIVO

DIRIS LIMA ESTE MINSA OFICINA DE ABASTECIMIENTO V°B°

Nº	Nombre del Local	Código Patrimonial (Numérico)	Tipo (Vehículo o Maquinaria)	Placa /Nº Serie	Modelo	Marca	Año de fabricación	Estado de Conservación (Operativo o Inoperativo)
691	PUESTO DE SALUD METROPOLITANA	602206720261	BALANZA DE PLATAFORMA	570021216358	S/M	SECA	2013	OPERATIVO
692	PUESTO DE SALUD PABLO PATRON	602206720136	BALANZA DE PLATAFORMA	S/S	S/M	SECA	2012	OPERATIVO
693	PUESTO DE SALUD PABLO PATRON	602206720262	BALANZA DE PLATAFORMA	5700200123928	S/M	SECA	2013	OPERATIVO
694	PUESTO DE SALUD PERLA DEL SOL	602206720065	BALANZA DE PLATAFORMA	S/S	S/M	S/M.	2009	OPERATIVO
695	PUESTO DE SALUD PERLA DEL SOL	602206720121	BALANZA DE PLATAFORMA	S/S	S/M	SECA	2012	OPERATIVO
696	PUESTO DE SALUD PERLA DEL SOL	602206720263	BALANZA DE PLATAFORMA	5700202124625	S/M	SECA	2013	OPERATIVO
697	PUESTO DE SALUD PORTADA DEL SOL	602206720011	BALANZA DE PLATAFORMA	S/S	S/M	S/M.	2008	OPERATIVO
698	PUESTO DE SALUD PORTADA DEL SOL	602206720066	BALANZA DE PLATAFORMA	S/S	S/M	S/M.	2009	OPERATIVO
699	PUESTO DE SALUD PORTADA DEL SOL	602206720175	BALANZA DE PLATAFORMA	5700213115966	S/M	SECA	2012	OPERATIVO
700	PUESTO DE SALUD PORTADA DEL SOL	602206720188	BALANZA DE PLATAFORMA	S/S	S/M	SECA	2012	OPERATIVO
701	PUESTO DE SALUD PORTADA DEL SOL	602206720238	BALANZA DE PLATAFORMA	5700215127079	S/M	SECA	2013	OPERATIVO
702	PUESTO DE SALUD PORTADA DEL SOL	602206720264	BALANZA DE PLATAFORMA	0212125540	S/M	SECA	2013	OPERATIVO
703	PUESTO DE SALUD SANTA ROSA DE QUIVES	602206720069	BALANZA DE PLATAFORMA	S/S	S/M	S/M.	2009	OPERATIVO
704	PUESTO DE SALUD SANTA ROSA DE QUIVES	602206720083	BALANZA DE PLATAFORMA	S/S	S/M	SECA	2011	OPERATIVO
705	PUESTO DE SALUD SANTA ROSA DE QUIVES	602206720155	BALANZA DE PLATAFORMA	S/S	700	SECA	2012	OPERATIVO
706	PUESTO DE SALUD SANTA ROSA DE QUIVES	602206720267	BALANZA DE PLATAFORMA	5700210125920	S/M	SECA	2013	OPERATIVO
707	PUESTO DE SALUD SEÑOR DE LOS MILAGROS	602206720178	BALANZA DE PLATAFORMA	S/S	S/M	SECA	2012	OPERATIVO
708	PUESTO DE SALUD SEÑOR DE LOS MILAGROS	602206720244	BALANZA DE PLATAFORMA	5700210126004	S/M	SECA	2013	OPERATIVO
709	PUESTO DE SALUD TRES DE OCTUBRE	602206720268	BALANZA DE PLATAFORMA	5700207115026	700	SECA	2013	OPERATIVO
710	PUESTO DE SALUD TUPAC AMARU	602206720071	BALANZA DE PLATAFORMA	S/S	S/M	S/M.	2009	OPERATIVO
711	PUESTO DE SALUD TUPAC AMARU	602206720118	BALANZA DE PLATAFORMA	S/S	S/M	SECA	2011	OPERATIVO
712	PUESTO DE SALUD TUPAC AMARU	602206720190	BALANZA DE PLATAFORMA	S/S	S/M	SECA	2012	OPERATIVO
713	PUESTO DE SALUD TUPAC AMARU	602206720269	BALANZA DE PLATAFORMA	5700200123934	S/M	SECA	2013	OPERATIVO
714	PUESTO DE SALUD VILLA MERCEDES	602206720119	BALANZA DE PLATAFORMA	S/S	S/M	SECA	2011	OPERATIVO
715	PUESTO DE SALUD VILLA MERCEDES	602206720270	BALANZA DE PLATAFORMA	5700208125545	S/M	SECA	2013	OPERATIVO
716	PUESTO DE SALUD VILLA RICA	602206720073	BALANZA DE PLATAFORMA	S/S	S/M	S/M.	2009	OPERATIVO
717	PUESTO DE SALUD VILLA RICA	602206720274	BALANZA DE PLATAFORMA	570021216359	S/M	SECA	2013	OPERATIVO
718	PUESTO DE SALUD YANACOTO	602206720131	BALANZA DE PLATAFORMA	S/S	S/M	SECA	2012	OPERATIVO
719	PUESTO DE SALUD YANACOTO	602206720273	BALANZA DE PLATAFORMA	5700210126003	S/M	SECA	2013	OPERATIVO
720	CENTRO DE SALUD VIÑA SAN FRANCISCO	602206720072	BALANZA DE PLATAFORMA	S/S	S/M	S/M.	2009	OPERATIVO
721	CENTRO DE SALUD VIÑA SAN FRANCISCO	602206720084	BALANZA DE PLATAFORMA	5700247105823	S/M	SECA	2011	OPERATIVO
722	CENTRO DE SALUD VIÑA SAN FRANCISCO	602206720156	BALANZA DE PLATAFORMA	S/S	700	SECA	2012	OPERATIVO
723	CENTRO DE SALUD VIÑA SAN FRANCISCO	602206720272	BALANZA DE PLATAFORMA	5700208125368	S/M	SECA	2013	OPERATIVO
724	PUESTO DE SALUD VILLA DEL SOL	602206720271	BALANZA DE PLATAFORMA	5700210126010	S/M	SECA	2013	OPERATIVO
725	CENTRO DE SALUD VIRGEN DEL CARMEN LA ERA	602206720239	BALANZA DE PLATAFORMA	5700215127078	S/M	SECA	2013	OPERATIVO
726	PUESTO DE SALUD VIRGEN DEL ROSARIO CARAPONGO	602206720045	BALANZA DE PLATAFORMA	S/S	S/M	S/M.	2009	OPERATIVO
727	PUESTO DE SALUD VIRGEN DEL ROSARIO CARAPONGO	602206720135	BALANZA DE PLATAFORMA	5700210126009	700 1021998	SECA	2012	OPERATIVO
728	PUESTO DE SALUD VIRGEN DEL ROSARIO CARAPONGO	602206720240	BALANZA DE PLATAFORMA	S/S	S/M	SECA	2013	OPERATIVO
729	CENTRO DE SALUD ALFA Y OMEGA	602207380012	BALANZA DIGITAL	8803308134446	803	SECA	2014	OPERATIVO

N°	Nombre del Local	Código Patrimonial (Numérico)	Tipo (Vehículo o Maquinaria)	Placa /N° Serie	Modelo	Marca	Año de fabricación	Estado de Conservación (Operativo o Inoperativo)
730	CENTRO DE SALUD CHOSICA	602207380016	BALANZA DIGITAL	880330813 58	803	SECA	2014	OPERATIVO
731	CENTRO DE SALUD COOPERATIVA UNIVERSAL	602207380004	BALANZA DIGITAL	8803308133984	803	SECA	2014	OPERATIVO
732	CENTRO DE SALUD EL EXITO	602207380006	BALANZA DIGITAL	8803308134009	803	SECA	2014	OPERATIVO
733	CENTRO DE SALUD GUSTAVO LANATTA	602207380013	BALANZA DIGITAL	8803308134447	803	SECA	2014	OPERATIVO
734	CENTRO DE SALUD JICAMARCA	602207380017	BALANZA DIGITAL	8803308135259	803	SECA	2014	OPERATIVO
735	CENTRO DE SALUD LA MOLINA	602207380027	BALANZA DIGITAL	S/S	S/M	S/M.	2016	OPERATIVO
736	CENTRO DE SALUD MANYLSA	602207380007	BALANZA DIGITAL	8803308134437	803	SECA	2014	OPERATIVO
737	CENTRO DE SALUD MENTAL COMUNITARIO DAVID TEJADA DE RIVERA EL AGUSTINO	602207380031	BALANZA DIGITAL	8804332182393	804	SECA	2020	OPERATIVO
738	CENTRO DE SALUD MENTAL COMUNITARIO EL AGUSTINO	602207380029	BALANZA DIGITAL	8804322180797	804	SECA	2020	OPERATIVO
739	CENTRO DE SALUD MENTAL COMUNITARIO SANTA ANITA	602207380032	BALANZA DIGITAL	8804322182394	804	SECA	2020	OPERATIVO
740	CENTRO DE SALUD MICAELA BASTIDAS	602207380010	BALANZA DIGITAL	8803308134440	803	SECA	2014	OPERATIVO
741	CENTRO DE SALUD PRIMAVERA	602207380002	BALANZA DIGITAL	8803308133982	S/M	SECA	2014	OPERATIVO
742	CENTRO DE SALUD SAN ANTONIO	602207380008	BALANZA DIGITAL	8803308134438	803	SECA	2014	OPERATIVO
743	CENTRO DE SALUD SANTA CLARA	602207380005	BALANZA DIGITAL	8803308134010	803	SECA	2014	OPERATIVO
744	CENTRO DE SALUD SANTA MARIA DE HUACHIPA	602207380018	BALANZA DIGITAL	8803308135260	803	SECA	2014	OPERATIVO
745	CENTRO MATERNO INFANTIL MIGUEL GRAU	602207380026	BALANZA DIGITAL	S/S	S/M	S/M.	2016	OPERATIVO
746	CENTRO MATERNO INFANTIL SAN FERNANDO	602207380015	BALANZA DIGITAL	8803308135257	803	SECA	2014	OPERATIVO
747	CENTRO MATERNO INFANTIL SAN FERNANDO	602207380028	BALANZA DIGITAL	S/S	S/M	S/M.	2016	OPERATIVO
748	CENTRO MATERNO INFANTIL TAMBO VIEJO	602207380014	BALANZA DIGITAL	8803308134448	803	SECA	2014	OPERATIVO
749	PUESTO DE SALUD CERRO EL AGUSTINO	602207380003	BALANZA DIGITAL	8803308133983	S/M	SECA	2014	OPERATIVO
750	PUESTO DE SALUD HORACIO ZEVALLOS	602207380009	BALANZA DIGITAL	8803308134439	803	SECA	2014	OPERATIVO
751	DIRECCION DE MONITOREO Y GESTION SANITARIA	602207380023	BALANZA DIGITAL	S/S	S/M	S/M.	2015	OPERATIVO
752	DIRECCION DE MONITOREO Y GESTION SANITARIA	602207380024	BALANZA DIGITAL	S/S	S/M	S/M.	2015	OPERATIVO
753	DIRECCION DE MONITOREO Y GESTION SANITARIA	602207380025	BALANZA DIGITAL	S/S	S/M	S/M.	2015	OPERATIVO
754	CENTRO DE SALUD MENTAL COMUNITARIO CIENEGUILLA	602207380030	BALANZA DIGITAL	8804322182396	804	SECA	2020	OPERATIVO
755	INTERVENCIONES SANITARIAS	602207380033	BALANZA DIGITAL	880432218-2395	804	SECA	2020	OPERATIVO
756	INTERVENCIONES SANITARIAS	602207380037	BALANZA DIGITAL	880432218-0798	804	SECA	2020	OPERATIVO
757	INTERVENCIONES SANITARIAS	602207380038	BALANZA DIGITAL	8803085180820	803	SECA	2020	OPERATIVO
758	INTERVENCIONES SANITARIAS	602207380039	BALANZA DIGITAL	88033060191386	803	SECA	2020	OPERATIVO
759	INTERVENCIONES SANITARIAS	602207380040	BALANZA DIGITAL	8803340180653	803	SECA	2020	OPERATIVO
760	INTERVENCIONES SANITARIAS	602207380041	BALANZA DIGITAL	8803340180655	803	SECA	2020	OPERATIVO
761	PUESTO DE SALUD CASA HUERTA LA CAMPIÑA	602207650060	BALANZA DINAMOMETRO TIPO RELOJ COLGANTE	S/S	S/M	SIN MARCA	2022	OPERATIVO
762	CENTRO DE SALUD 07 DE OCTUBRE	602207650070	BALANZA DINAMOMETRO TIPO RELOJ COLGANTE	S/S	S/M	SIN MARCA	2022	OPERATIVO
763	CENTRO DE SALUD ALFA Y OMEGA	602207650095	BALANZA DINAMOMETRO TIPO RELOJ COLGANTE	S/S	S/M	SIN MARCA	2022	OPERATIVO
764	CENTRO DE SALUD ANCIETA BAJA	602207650074	BALANZA DINAMOMETRO TIPO RELOJ COLGANTE	S/S	S/M	SIN MARCA	2022	OPERATIVO
765	CENTRO DE SALUD BETHANIA	602207650073	BALANZA DINAMOMETRO TIPO RELOJ COLGANTE	S/S	S/M	SIN MARCA	2022	OPERATIVO
766	CENTRO DE SALUD CATALINA HUANCA	602207650064	BALANZA DINAMOMETRO TIPO RELOJ COLGANTE	S/S	S/M	SIN MARCA	2022	OPERATIVO
767	CENTRO DE SALUD CHANCAS DE ANDAHUAYLAS	602207650082	BALANZA DINAMOMETRO TIPO RELOJ COLGANTE	S/S	S/M	SIN MARCA	2022	OPERATIVO
768	CENTRO DE SALUD CHOSICA	602207650045	BALANZA DINAMOMETRO TIPO RELOJ COLGANTE	S/S	S/M	SIN MARCA	2022	OPERATIVO

N°	Nombre del Local	Código Patrimonial (Numérico)	Tipo (Vehículo o Maquinaria)	Placa /N° Serie	Modelo	Marca	Año de fabricación	Estado de Conservación (Operativo o Inoperativo)
769	CENTRO DE SALUD COOPERATIVA UNIVERSAL	602207650077	BALANZA DINAMOMETRO TIPO RELOJ COLGANTE	S/S	S/M	SIN MARCA	2022	OPERATIVO
770	CENTRO DE SALUD EL AGUSTINO	602207650066	BALANZA DINAMOMETRO TIPO RELOJ COLGANTE	S/S	S/M	SIN MARCA	2022	OPERATIVO
771	CENTRO DE SALUD EL BOSQUE	602207650097	BALANZA DINAMOMETRO TIPO RELOJ COLGANTE	S/S	S/M	SIN MARCA	2022	OPERATIVO
772	CENTRO DE SALUD EL EXITO	602207650015	BALANZA DINAMOMETRO TIPO RELOJ COLGANTE	S/S	S/M	SIN MARCA	2022	OPERATIVO
773	CENTRO DE SALUD GUSTAVO LANATTA	602207650088	BALANZA DINAMOMETRO TIPO RELOJ COLGANTE	S/S	S/M	SIN MARCA	2022	OPERATIVO
774	CENTRO DE SALUD HUASCAR	602207650079	BALANZA DINAMOMETRO TIPO RELOJ COLGANTE	S/S	S/M	SIN MARCA	2022	OPERATIVO
775	CENTRO DE SALUD JICAMARCA	602207650063	BALANZA DINAMOMETRO TIPO RELOJ COLGANTE	S/S	S/M	SIN MARCA	2022	OPERATIVO
776	CENTRO DE SALUD LA MOLINA	602207650026	BALANZA DINAMOMETRO TIPO RELOJ COLGANTE	S/S	S/M	SIN MARCA	2022	OPERATIVO
777	CENTRO DE SALUD MANYLSA	602207650014	BALANZA DINAMOMETRO TIPO RELOJ COLGANTE	S/S	S/M	SIN MARCA	2022	OPERATIVO
778	CENTRO DE SALUD MENTAL COMUNITARIO DAVID TEJADA DE RIVERA EL AGUSTINO	602207650069	BALANZA DINAMOMETRO TIPO RELOJ COLGANTE	S/S	S/M	SIN MARCA	2022	OPERATIVO
779	CENTRO DE SALUD MENTAL COMUNITARIO EL AGUSTINO	602207650072	BALANZA DINAMOMETRO TIPO RELOJ COLGANTE	S/S	S/M	SIN MARCA	2022	OPERATIVO
780	CENTRO DE SALUD MENTAL COMUNITARIO LA MOLINA	602207650025	BALANZA DINAMOMETRO TIPO RELOJ COLGANTE	S/S	S/M	SIN MARCA	2022	OPERATIVO
781	CENTRO DE SALUD MENTAL COMUNITARIO SANTA ANITA	602207650081	BALANZA DINAMOMETRO TIPO RELOJ COLGANTE	S/S	S/M	SIN MARCA	2022	OPERATIVO
782	CENTRO DE SALUD MENTAL COMUNITARIO HUAYCAN	602207650009	BALANZA DINAMOMETRO TIPO RELOJ COLGANTE	S/S	S/M	SIN MARCA	2022	OPERATIVO
783	CENTRO DE SALUD MICAELA BASTIDAS	602207650089	BALANZA DINAMOMETRO TIPO RELOJ COLGANTE	S/S	S/M	SIN MARCA	2022	OPERATIVO
784	CENTRO DE SALUD MORON	602207650037	BALANZA DINAMOMETRO TIPO RELOJ COLGANTE	S/S	S/M	SIN MARCA	2022	OPERATIVO
785	CENTRO DE SALUD MOYOPAMPA	602207650042	BALANZA DINAMOMETRO TIPO RELOJ COLGANTE	S/S	S/M	SIN MARCA	2022	OPERATIVO
786	CENTRO DE SALUD MUSA	602207650022	BALANZA DINAMOMETRO TIPO RELOJ COLGANTE	S/S	S/M	SIN MARCA	2022	OPERATIVO
787	CENTRO DE SALUD NICOLAS DE PIEROLA	602207650047	BALANZA DINAMOMETRO TIPO RELOJ COLGANTE	S/S	S/M	SIN MARCA	2022	OPERATIVO
788	CENTRO DE SALUD NIEVERIA DEL PARAISO	602207650062	BALANZA DINAMOMETRO TIPO RELOJ COLGANTE	S/S	S/M	SIN MARCA	2022	OPERATIVO
789	CENTRO DE SALUD NOCHETO	602207650075	BALANZA DINAMOMETRO TIPO RELOJ COLGANTE	S/S	S/M	SIN MARCA	2022	OPERATIVO
790	CENTRO DE SALUD PRIMAVERA	602207650071	BALANZA DINAMOMETRO TIPO RELOJ COLGANTE	S/S	S/M	SIN MARCA	2022	OPERATIVO
791	CENTRO DE SALUD PROGRESO	602207650036	BALANZA DINAMOMETRO TIPO RELOJ COLGANTE	S/S	S/M	SIN MARCA	2022	OPERATIVO
792	CENTRO DE SALUD SAN ANTONIO	602207650013	BALANZA DINAMOMETRO TIPO RELOJ COLGANTE	S/S	S/M	SIN MARCA	2022	OPERATIVO
793	CENTRO DE SALUD SAN ANTONIO DE PEDREGAL	602207650041	BALANZA DINAMOMETRO TIPO RELOJ COLGANTE	S/S	S/M	SIN MARCA	2022	OPERATIVO
794	CENTRO DE SALUD SAN CARLOS	602207650083	BALANZA DINAMOMETRO TIPO RELOJ COLGANTE	S/S	S/M	SIN MARCA	2022	OPERATIVO
795	CENTRO DE SALUD SANTA CLARA	602207650012	BALANZA DINAMOMETRO TIPO RELOJ COLGANTE	S/S	S/M	SIN MARCA	2022	OPERATIVO
796	CENTRO DE SALUD SANTA MAGDALENA SOFIA	602207650068	BALANZA DINAMOMETRO TIPO RELOJ COLGANTE	S/S	S/M	SIN MARCA	2022	OPERATIVO
797	CENTRO DE SALUD SANTA MARIA DE HUACHIPA	602207650061	BALANZA DINAMOMETRO TIPO RELOJ COLGANTE	S/S	S/M	SIN MARCA	2022	OPERATIVO
798	CENTRO DE SALUD SEÑOR DE LOS MILAGROS	602207650007	BALANZA DINAMOMETRO TIPO RELOJ COLGANTE	S/S	S/M	SIN MARCA	2022	OPERATIVO
799	CENTRO DE SALUD VILLA LETICIA DE CAJAMARQUILLA	602207650055	BALANZA DINAMOMETRO TIPO RELOJ COLGANTE	S/S	S/M	SIN MARCA	2022	OPERATIVO
800	CENTRO MATERNO INFANTIL MIGUEL GRAU	602207650035	BALANZA DINAMOMETRO TIPO RELOJ COLGANTE	S/S	S/M	SIN MARCA	2022	OPERATIVO
801	CENTRO MATERNO INFANTIL SAN FERNANDO	602207650005	BALANZA DINAMOMETRO TIPO RELOJ COLGANTE	S/S	S/M	SIN MARCA	2022	OPERATIVO
802	CENTRO MATERNO INFANTIL SANTA ANITA	602207650080	BALANZA DINAMOMETRO TIPO RELOJ COLGANTE	S/S	S/M	SIN MARCA	2022	OPERATIVO
803	CENTRO MATERNO INFANTIL TAMBO VIEJO	602207650021	BALANZA DINAMOMETRO TIPO RELOJ COLGANTE	S/S	S/M	SIN MARCA	2022	OPERATIVO
804	CENTRO REHABILITACION Y TERAPIA FISICA DE CHOSICA	602207650053	BALANZA DINAMOMETRO TIPO RELOJ COLGANTE	S/S	S/M	SIN MARCA	2022	OPERATIVO
805	CENTRO DE SALUD LOPEZ SILVA	602207650039	BALANZA DINAMOMETRO TIPO RELOJ COLGANTE	S/S	S/M	SIN MARCA	2022	OPERATIVO
806	PUESTO DE SALUD FRATERNIDAD NIÑO JESUS ZONA X	602207650010	BALANZA DINAMOMETRO TIPO RELOJ COLGANTE	S/S	S/M	SIN MARCA	2022	OPERATIVO
807	CENTRO DE SALUD MADRE TERESA DE CALCUTA	602207650065	BALANZA DINAMOMETRO TIPO RELOJ COLGANTE	S/S	S/M	SIN MARCA	2022	OPERATIVO

DIRIS LIMA ESTE
V°B°
MINSA
OFICINA DE ABASTECIMIENTO

N°	Nombre del Local	Código Patrimonial (Numérico)	Tipo (Vehículo o Maquinaria)	Placa /N° Serie	Modelo	Marca	Año de fabricación	Estado de Conservación (Operativo o Inoperativo)
808	PUESTO DE SALUD ALTO HUAMPANI	602207650040	BALANZA DINAMOMETRO TIPO RELOJ COLGANTE	S/S	S/M	SIN MARCA	2022	OPERATIVO
809	PUESTO DE SALUD ALTO PERU	602207650057	BALANZA DINAMOMETRO TIPO RELOJ COLGANTE	S/S	S/M	SIN MARCA	2022	OPERATIVO
810	PUESTO DE SALUD AMAUTA	602207650016	BALANZA DINAMOMETRO TIPO RELOJ COLGANTE	S/S	S/M	SIN MARCA	2022	OPERATIVO
811	PUESTO DE SALUD ATE	602207650094	BALANZA DINAMOMETRO TIPO RELOJ COLGANTE	S/S	S/M	SIN MARCA	2022	OPERATIVO
812	PUESTO DE SALUD CERRO EL AGUSTINO	602207650067	BALANZA DINAMOMETRO TIPO RELOJ COLGANTE	S/S	S/M	SIN MARCA	2022	OPERATIVO
813	PUESTO DE SALUD CHACRASANA	602207650050	BALANZA DINAMOMETRO TIPO RELOJ COLGANTE	S/S	S/M	SIN MARCA	2022	OPERATIVO
814	PUESTO DE SALUD COLCA	602207650020	BALANZA DINAMOMETRO TIPO RELOJ COLGANTE	S/S	S/M	SIN MARCA	2022	OPERATIVO
815	PUESTO DE SALUD HORACIO ZEVALLOS	602207650011	BALANZA DINAMOMETRO TIPO RELOJ COLGANTE	S/S	S/M	SIN MARCA	2022	OPERATIVO
816	PUESTO DE SALUD HUASCATA	602207650033	BALANZA DINAMOMETRO TIPO RELOJ COLGANTE	S/S	S/M	SIN MARCA	2022	OPERATIVO
817	PUESTO DE SALUD HUAYCAN DE CIENEGUILLA	602207650019	BALANZA DINAMOMETRO TIPO RELOJ COLGANTE	S/S	S/M	SIN MARCA	2022	OPERATIVO
818	PUESTO DE SALUD LA FRATERNIDAD	602207650008	BALANZA DINAMOMETRO TIPO RELOJ COLGANTE	S/S	S/M	SIN MARCA	2022	OPERATIVO
819	PUESTO DE SALUD MARISCAL CASTILLA	602207650044	BALANZA DINAMOMETRO TIPO RELOJ COLGANTE	S/S	S/M	SIN MARCA	2022	OPERATIVO
820	CENTRO DE SALUD MATAZANGO	602207650027	BALANZA DINAMOMETRO TIPO RELOJ COLGANTE	S/S	S/M	SIN MARCA	2022	OPERATIVO
821	PUESTO DE SALUD METROPOLITANA	602207650078	BALANZA DINAMOMETRO TIPO RELOJ COLGANTE	S/S	S/M	SIN MARCA	2022	OPERATIVO
822	PUESTO DE SALUD PABLO PATRON	602207650043	BALANZA DINAMOMETRO TIPO RELOJ COLGANTE	S/S	S/M	SIN MARCA	2022	OPERATIVO
823	PUESTO DE SALUD PERLA DEL SOL	602207650032	BALANZA DINAMOMETRO TIPO RELOJ COLGANTE	S/S	S/M	SIN MARCA	2022	OPERATIVO
824	PUESTO DE SALUD PORTADA DEL SOL	602207650023	BALANZA DINAMOMETRO TIPO RELOJ COLGANTE	S/S	S/M	SIN MARCA	2022	OPERATIVO
825	PUESTO DE SALUD PORTADA DEL SOL	602207650024	BALANZA DINAMOMETRO TIPO RELOJ COLGANTE	S/S	S/M	SIN MARCA	2022	OPERATIVO
826	PUESTO DE SALUD SANTA ROSA DE QUIVES	602207650076	BALANZA DINAMOMETRO TIPO RELOJ COLGANTE	S/S	S/M	SIN MARCA	2022	OPERATIVO
827	PUESTO DE SALUD SEÑOR DE LOS MILAGROS	602207650046	BALANZA DINAMOMETRO TIPO RELOJ COLGANTE	S/S	S/M	SIN MARCA	2022	OPERATIVO
828	PUESTO DE SALUD TRES DE OCTUBRE	602207650038	BALANZA DINAMOMETRO TIPO RELOJ COLGANTE	S/S	S/M	SIN MARCA	2022	OPERATIVO
829	PUESTO DE SALUD TUPAC AMARU	602207650093	BALANZA DINAMOMETRO TIPO RELOJ COLGANTE	S/S	S/M	SIN MARCA	2022	OPERATIVO
830	PUESTO DE SALUD VILLA MERCEDES	602207650059	BALANZA DINAMOMETRO TIPO RELOJ COLGANTE	S/S	S/M	SIN MARCA	2022	OPERATIVO
831	PUESTO DE SALUD VILLA RICA	602207650034	BALANZA DINAMOMETRO TIPO RELOJ COLGANTE	S/S	S/M	SIN MARCA	2022	OPERATIVO
832	PUESTO DE SALUD YANACOTO	602207650048	BALANZA DINAMOMETRO TIPO RELOJ COLGANTE	S/S	S/M	SIN MARCA	2022	OPERATIVO
833	HOGAR PROTEGIDO HUAYCAN	602207650006	BALANZA DINAMOMETRO TIPO RELOJ COLGANTE	S/S	S/M	SIN MARCA	2022	OPERATIVO
834	PUESTO DE SALUD NUEVA GALES	602207650017	BALANZA DINAMOMETRO TIPO RELOJ COLGANTE	S/S	S/M	SIN MARCA	2022	OPERATIVO
835	CENTRO DE SALUD MENTAL COMUNITARIO CIENEGUILLA	602207650018	BALANZA DINAMOMETRO TIPO RELOJ COLGANTE	S/S	S/M	SIN MARCA	2022	OPERATIVO
836	RIS LA MOLINA - CIENEGUILLA	602207650028	BALANZA DINAMOMETRO TIPO RELOJ COLGANTE	S/S	S/M	SIN MARCA	2022	OPERATIVO
837	RIS LA MOLINA - CIENEGUILLA	602207650029	BALANZA DINAMOMETRO TIPO RELOJ COLGANTE	S/S	S/M	SIN MARCA	2022	OPERATIVO
838	RIS LA MOLINA - CIENEGUILLA	602207650030	BALANZA DINAMOMETRO TIPO RELOJ COLGANTE	S/S	S/M	SIN MARCA	2022	OPERATIVO
839	RIS CHACLACAYO	602207650051	BALANZA DINAMOMETRO TIPO RELOJ COLGANTE	S/S	S/M	SIN MARCA	2022	OPERATIVO
840	RIS CHACLACAYO	602207650052	BALANZA DINAMOMETRO TIPO RELOJ COLGANTE	S/S	S/M	SIN MARCA	2022	OPERATIVO
841	CENTRO DE VETERINARIA Y ZOONOSIS	602207650054	BALANZA DINAMOMETRO TIPO RELOJ COLGANTE	S/S	S/M	SIN MARCA	2022	OPERATIVO
842	RIS JICAMARCA	602207650056	BALANZA DINAMOMETRO TIPO RELOJ COLGANTE	S/S	S/M	SIN MARCA	2022	OPERATIVO
843	HOGAR PROTEGIDOS SANTA ANITA	602207650085	BALANZA DINAMOMETRO TIPO RELOJ COLGANTE	S/S	S/M	SIN MARCA	2022	OPERATIVO
844	RIS SANTA ANITA - EL AGUSTINO	602207650086	BALANZA DINAMOMETRO TIPO RELOJ COLGANTE	S/S	S/M	SIN MARCA	2022	OPERATIVO
845	RIS SANTA ANITA - EL AGUSTINO	602207650087	BALANZA DINAMOMETRO TIPO RELOJ COLGANTE	S/S	S/M	SIN MARCA	2022	OPERATIVO
846	RIS ATE	602207650090	BALANZA DINAMOMETRO TIPO RELOJ COLGANTE	S/S	S/M	SIN MARCA	2022	OPERATIVO

LIMA ESTE
V°B°
MINSA

N°	Nombre del Local	Código Patrimonial (Numérico)	Tipo (Vehículo o Maquinaria)	Placa /N° Serie	Modelo	Marca	Año de fabricación	Estado de Conservación (Operativo o Inoperativo)
847	HOGAR PROTEGIDO ATE	602207650092	BALANZA DINAMOMETRO TIPO RELOJ COLGANTE	S/S	S/M	SIN MARCA	2022	OPERATIVO
848	RIS ATE	602207650096	BALANZA DINAMOMETRO TIPO RELOJ COLGANTE	S/S	S/M	SIN MARCA	2022	OPERATIVO
849	DIRECCION DE SALUD AMBIENTAL E INOCUIDAD ALIMENTARIA	602207650099	BALANZA DINAMOMETRO TIPO RELOJ COLGANTE	S/S	S/M	SIN MARCA	2022	OPERATIVO
850	DIRECCION DE SALUD AMBIENTAL E INOCUIDAD ALIMENTARIA	602207650100	BALANZA DINAMOMETRO TIPO RELOJ COLGANTE	S/S	S/M	SIN MARCA	2022	OPERATIVO
851	DIRECCION DE SALUD AMBIENTAL E INOCUIDAD ALIMENTARIA	602207650101	BALANZA DINAMOMETRO TIPO RELOJ COLGANTE	S/S	S/M	SIN MARCA	2022	OPERATIVO
852	DIRECCION DE SALUD AMBIENTAL E INOCUIDAD ALIMENTARIA	602207650102	BALANZA DINAMOMETRO TIPO RELOJ COLGANTE	S/S	S/M	SIN MARCA	2022	OPERATIVO
853	DIRECCION DE SALUD AMBIENTAL E INOCUIDAD ALIMENTARIA	602207650103	BALANZA DINAMOMETRO TIPO RELOJ COLGANTE	S/S	S/M	SIN MARCA	2022	OPERATIVO
854	DIRECCION DE SALUD AMBIENTAL E INOCUIDAD ALIMENTARIA	602207650104	BALANZA DINAMOMETRO TIPO RELOJ COLGANTE	S/S	S/M	SIN MARCA	2022	OPERATIVO
855	CENTRO DE SALUD VIÑA SAN FRANCISCO	602207650084	BALANZA DINAMOMETRO TIPO RELOJ COLGANTE	S/S	S/M	SIN MARCA	2022	OPERATIVO
856	PUESTO DE SALUD VILLA DEL SOL	602207650049	BALANZA DINAMOMETRO TIPO RELOJ COLGANTE	S/S	S/M	SIN MARCA	2022	OPERATIVO
857	CENTRO DE SALUD VIRGEN DEL CARMEN LA ERA	602207650031	BALANZA DINAMOMETRO TIPO RELOJ COLGANTE	S/S	S/M	SIN MARCA	2022	OPERATIVO
858	PUESTO DE SALUD VIRGEN DEL ROSARIO CARAPONGO	602207650058	BALANZA DINAMOMETRO TIPO RELOJ COLGANTE	S/S	S/M	SIN MARCA	2022	OPERATIVO
859	CENTRO DE SALUD FORTALEZA	602207650091	BALANZA DINAMOMETRO TIPO RELOJ COLGANTE	S/S	S/M	SIN MARCA	2022	OPERATIVO
860	CENTRO DE SALUD SALAMANCA	602207650098	BALANZA DINAMOMETRO TIPO RELOJ COLGANTE	S/S	S/M	SIN MARCA	2022	OPERATIVO
861	DIRECCION ADMINISTRATIVA	602207850001	BALANZA ELECTRONICA	WB12ABO	ACJ220-4M	KERN	2019	OPERATIVO
862	DIRECCION ADMINISTRATIVA	602207850002	BALANZA ELECTRONICA			SIN MARCA	2019	OPERATIVO
863	PUESTO DE SALUD CASA HUERTA LA CAMPIÑA	602208420049	BALANZA MECANICA	S/S	S/M	SIN MARCA.	2012	OPERATIVO
864	CENTRO DE SALUD ALFA Y OMEGA	602208420044	BALANZA MECANICA	2725193100260	7251021009	SECA	2012	OPERATIVO
865	CENTRO DE SALUD ANCIETA BAJA	602208420005	BALANZA MECANICA	2725280106871	725	SECA	2012	OPERATIVO
866	CENTRO DE SALUD BETHANIA	602208420007	BALANZA MECANICA	S/S	725	SECA	2012	OPERATIVO
867	CENTRO DE SALUD COOPERATIVA UNIVERSAL	602208420012	BALANZA MECANICA	2725280106869	725	SECA	2012	OPERATIVO
868	CENTRO DE SALUD EL EXITO	602208420015	BALANZA MECANICA	2725280106848	725	SECA	2012	OPERATIVO
869	CENTRO DE SALUD FORTALEZA	602208420017	BALANZA MECANICA	2725287108339	725	SECA	2012	OPERATIVO
870	CENTRO DE SALUD GUSTAVO LANATTA	602208420018	BALANZA MECANICA	2725287108490	725	SECA	2012	OPERATIVO
871	CENTRO DE SALUD HUASCAR	602208420019	BALANZA MECANICA	2725287108352	725	SECA	2012	OPERATIVO
872	CENTRO DE SALUD JICAMARCA	602208420020	BALANZA MECANICA	2725287108381	725	SECA	2012	OPERATIVO
873	CENTRO DE SALUD LA MOLINA	602208420021	BALANZA MECANICA	2725280106842	725	SECA	2012	OPERATIVO
874	CENTRO DE SALUD MANYLSA	602208420023	BALANZA MECANICA	2725280106854	725	SECA	2012	OPERATIVO
875	CENTRO DE SALUD MICAELA BASTIDAS	602208420024	BALANZA MECANICA	2725287108343	725	SECA	2012	OPERATIVO
876	CENTRO DE SALUD MORON	602208420025	BALANZA MECANICA	2725287108493	725	SECA	2012	OPERATIVO
877	CENTRO DE SALUD MOYOPAMPA	602208420026	BALANZA MECANICA	2725287108338	725	SECA	2012	OPERATIVO
878	CENTRO DE SALUD MUSA	602208420040	BALANZA MECANICA	S/S	S/M	SIN MARCA.	2012	OPERATIVO
879	CENTRO DE SALUD NIEVERIA DEL PARAISO	602208420041	BALANZA MECANICA	S/S	S/M	SECA	2012	OPERATIVO
880	CENTRO DE SALUD NOCHETO	602208420028	BALANZA MECANICA	2725280106853	725	SECA	2012	OPERATIVO
881	CENTRO DE SALUD PRIMAVERA	602208420029	BALANZA MECANICA	2725214104474	725	SECA	2012	OPERATIVO
882	CENTRO DE SALUD PROGRESO	602208420016	BALANZA MECANICA	2725280106859	725	SECA	2012	OPERATIVO
883	CENTRO DE SALUD SAN ANTONIO	602208420053	BALANZA MECANICA	S/S	S/M	SIN MARCA.	2012	OPERATIVO
884	CENTRO DE SALUD SAN ANTONIO DE PEDREGAL	602208420031	BALANZA MECANICA	2725287108345	725	SECA	2012	OPERATIVO
885	CENTRO DE SALUD SAN CARLOS	602208420032	BALANZA MECANICA	2725287108341	725	SECA	2012	OPERATIVO

AS LIMA ESTE
V°B°
MINSA
NA DE ABASTECIMIENTO

N°	Nombre del Local	Código Patrimonial (Numérico)	Tipo (Vehículo o Maquinaria)	Placa /N° Serie	Modelo	Marca	Año de fabricación	Estado de Conservación (Operativo o Inoperativo)
886	CENTRO DE SALUD SANTA CLARA	602208420033	BALANZA MECANICA	2725287108373	725	SECA	2012	OPERATIVO
887	CENTRO DE SALUD SANTA MAGDALENA SOFIA	602208420034	BALANZA MECANICA	2725287108340	725	SECA	2012	OPERATIVO
888	CENTRO DE SALUD SEÑOR DE LOS MILAGROS	602208420035	BALANZA MECANICA	2725252104367	725	SECA	2012	OPERATIVO
889	CENTRO DE SALUD VILLA LETICIA DE CAJAMARQUILLA	602208420036	BALANZA MECANICA	2725287108398	S/M	SECA	2012	OPERATIVO
890	CENTRO MATERNO INFANTIL MIGUEL GRAU	602208420003	BALANZA MECANICA	2725280106837	725	SECA	2012	OPERATIVO
891	CENTRO MATERNO INFANTIL SANTA ANITA	602208420002	BALANZA MECANICA	2725280106858	725	SECA	2012	OPERATIVO
892	CENTRO MATERNO INFANTIL TAMBO VIEJO	602208420004	BALANZA MECANICA	2725287108348	700	SECA	2012	OPERATIVO
893	CENTRO DE SALUD LOPEZ SILVA	602208420009	BALANZA MECANICA	2725287108336	725	SECA	2012	OPERATIVO
894	PUESTO DE SALUD FRATERNIDAD NIÑO JESUS ZONA X	602208420052	BALANZA MECANICA	S/S	S/M	NIKCOLE	2012	OPERATIVO
895	CENTRO DE SALUD MADRE TERESA DE CALCUTA	602208420022	BALANZA MECANICA	2725287108357	725	SECA	2012	OPERATIVO
896	PUESTO DE SALUD ALTO PERU	602208420046	BALANZA MECANICA	5700246105783	7001021008	SECA	2012	OPERATIVO
897	PUESTO DE SALUD AMAUTA	602208420047	BALANZA MECANICA	S/S	S/M	SIN MARCA.	2012	OPERATIVO
898	PUESTO DE SALUD ATE	602208420048	BALANZA MECANICA	S/S	S/M	SIN MARCA.	2012	OPERATIVO
899	PUESTO DE SALUD COLCA	602208420051	BALANZA MECANICA	S/S	S/M	S/M.	2012	OPERATIVO
900	PUESTO DE SALUD HORACIO ZEVALLOS	602208420053	BALANZA MECANICA	S/S	S/M	S/M.	2012	OPERATIVO
901	PUESTO DE SALUD HUAYCAN DE CIENEGUILLA	602208420055	BALANZA MECANICA	S/S	S/M	S/M.	2012	OPERATIVO
902	PUESTO DE SALUD LA FRATERNIDAD	602208420056	BALANZA MECANICA	S/S	S/M	S/M.	2012	OPERATIVO
903	PUESTO DE SALUD MARISCAL CASTILLA	602208420057	BALANZA MECANICA	S/S	S/M	S/M.	2012	OPERATIVO
904	PUESTO DE SALUD METROPOLITANA	602208420059	BALANZA MECANICA	S/S	S/M	S/M.	2012	OPERATIVO
905	PUESTO DE SALUD PABLO PATRON	602208420060	BALANZA MECANICA	2725130103199	725	SECA	2012	OPERATIVO
906	PUESTO DE SALUD PERLA DEL SOL	602208420061	BALANZA MECANICA	2725284102258	7251021009	SECA	2012	OPERATIVO
907	PUESTO DE SALUD PORTADA DEL SOL	602208420062	BALANZA MECANICA	S/S	S/M	S/M.	2012	OPERATIVO
908	PUESTO DE SALUD SANTA ROSA DE QUIVES	602208420065	BALANZA MECANICA	S/S	S/M	S/M.	2012	OPERATIVO
909	PUESTO DE SALUD SEÑOR DE LOS MILAGROS	602208420043	BALANZA MECANICA	S/S	S/M	S/M.	2012	OPERATIVO
910	PUESTO DE SALUD TRES DE OCTUBRE	602208420066	BALANZA MECANICA	272580106852	725	SECA	2012	OPERATIVO
911	PUESTO DE SALUD TUPAC AMARU	602208420067	BALANZA MECANICA	S/S	S/M	S/M.	2012	OPERATIVO
912	PUESTO DE SALUD VILLA MERCEDES	602208420068	BALANZA MECANICA	S/S	S/M	S/M.	2012	OPERATIVO
913	PUESTO DE SALUD VILLA RICA	602208420071	BALANZA MECANICA	S/S	S/M	S/M.	2012	OPERATIVO
914	PUESTO DE SALUD YANACOTO	602208420070	BALANZA MECANICA	S/S	S/M	S/M.	2012	OPERATIVO
915	OFICINA DE ABASTECIMIENTO	602208420037	BALANZA MECANICA	S/S	S/M	S/M.	2012	OPERATIVO
916	CENTRO DE SALUD VIRGEN DEL CARMEN LA ERA	602208420038	BALANZA MECANICA	S/S	725	SECA	2012	OPERATIVO
917	PUESTO DE SALUD VIRGEN DEL ROSARIO CARAPONGO	602208420039	BALANZA MECANICA	S/S	S/M	S/M.	2012	OPERATIVO
918	PUESTO DE SALUD CASA HUERTA LA CAMPIÑA	602208560187	BALANZA PEDIATRICA	2725193100237	725 1021009	SECA	2011	OPERATIVO
919	CENTRO DE SALUD 07 DE OCTUBRE	602208560160	BALANZA PEDIATRICA	S/S	S/M	SECA	2011	OPERATIVO
920	CENTRO DE SALUD ALFA Y OMEGA	602208560199	BALANZA PEDIATRICA	S/S	S/M	SIN MARCA.	2013	OPERATIVO
921	CENTRO DE SALUD ALFA Y OMEGA	602208560200	BALANZA PEDIATRICA	S/S	S/M	SIN MARCA.	2013	OPERATIVO
922	CENTRO DE SALUD ALFA Y OMEGA	602208560201	BALANZA PEDIATRICA	S/S	S/M	SIN MARCA.	2013	OPERATIVO
923	CENTRO DE SALUD BETHANIA	602208560162	BALANZA PEDIATRICA	2725138104344	725	SECA	2011	OPERATIVO
924	CENTRO DE SALUD BETHANIA	602208560195	BALANZA PEDIATRICA	S/S	S/M	SIN MARCA.	2011	OPERATIVO

DIRIS LIMA ESTE V°B° MINSA OFICINA DE ABASTECIMIENTO

N°	Nombre del Local	Código Patrimonial (Numérico)	Tipo (Vehículo o Maquinaria)	Placa /N° Serie	Modelo	Marca	Año de fabricación	Estado de Conservación (Operativo o Inoperativo)
925	CENTRO DE SALUD JICAMARCA	602208560292	BALANZA PEDIATRICA	S/S	S/M	DETECTO	2022	OPERATIVO
926	CENTRO DE SALUD CATALINA HUANCA	602208560130	BALANZA PEDIATRICA	S/S	S/M	SIN MARCA.	2009	OPERATIVO
927	CENTRO DE SALUD CATALINA HUANCA	602208560163	BALANZA PEDIATRICA	2725280106855	725	SECA	2011	OPERATIVO
928	CENTRO DE SALUD CHOSICA	602208560165	BALANZA PEDIATRICA	2725130103204	725	SECA	2011	OPERATIVO
929	CENTRO DE SALUD COOPERATIVA UNIVERSAL	602208560131	BALANZA PEDIATRICA	S/S	S/M	BYM	2009	OPERATIVO
930	CENTRO DE SALUD COOPERATIVA UNIVERSAL	602208560117	BALANZA PEDIATRICA	S/S	S/M	SAGAS	2008	OPERATIVO
931	CENTRO DE SALUD EL EXITO	602208560167	BALANZA PEDIATRICA	S/S	S/M	SIN MARCA.	2011	OPERATIVO
932	CENTRO DE SALUD FORTALEZA	602208560148	BALANZA PEDIATRICA	S/S	S/M	SECA	2011	OPERATIVO
933	CENTRO DE SALUD FORTALEZA	602208560169	BALANZA PEDIATRICA	S/S	PEDIATRICA	DETECTO	2011	OPERATIVO
934	CENTRO DE SALUD GUSTAVO LANATTA	602208560149	BALANZA PEDIATRICA	S/S	S/M	SECA	2011	OPERATIVO
935	CENTRO DE SALUD GUSTAVO LANATTA	602208560170	BALANZA PEDIATRICA	S/S	S/M	SECA	2011	OPERATIVO
936	CENTRO DE SALUD JICAMARCA	602208560146	BALANZA PEDIATRICA	27255138104238	725 1021009	SECA	2011	OPERATIVO
937	CENTRO DE SALUD JICAMARCA	602208560150	BALANZA PEDIATRICA	S/S	S/M	SECA	2011	OPERATIVO
938	CENTRO DE SALUD JICAMARCA	602208560171	BALANZA PEDIATRICA	S/S	S/M	SECA	2011	OPERATIVO
939	CENTRO DE SALUD MANYLSA	602208560151	BALANZA PEDIATRICA	S/S	S/M	SIN MARCA.	2011	OPERATIVO
940	CENTRO DE SALUD MICAELA BASTIDAS	602208560152	BALANZA PEDIATRICA	S/S	S/M	SIN MARCA.	2011	OPERATIVO
941	CENTRO DE SALUD MICAELA BASTIDAS	602208560173	BALANZA PEDIATRICA	S/S	S/M	SIN MARCA.	2011	OPERATIVO
942	CENTRO DE SALUD MUSA	602208560174	BALANZA PEDIATRICA	S/S	S/M	SIN MARCA.	2011	OPERATIVO
943	CENTRO DE SALUD MUSA	602208560123	BALANZA PEDIATRICA	S/S	DM1615	MERCEDES	2008	OPERATIVO
944	CENTRO DE SALUD NICOLAS DE PIEROLA	602208560175	BALANZA PEDIATRICA	S/S	S/M	SECA	2011	OPERATIVO
945	CENTRO DE SALUD NIEVERIA DEL PARAISO	602208560144	BALANZA PEDIATRICA	2725138104234	S/M	SECA	2011	OPERATIVO
946	CENTRO DE SALUD NOCHETO	602208560203	BALANZA PEDIATRICA	S/S	S/M	SECA	2013	OPERATIVO
947	CENTRO DE SALUD PRIMAVERA	602208560176	BALANZA PEDIATRICA	2725193100225	725	SECA	2011	OPERATIVO
948	CENTRO DE SALUD PROGRESO	602208560168	BALANZA PEDIATRICA	2725258092861	725	SECA	2011	OPERATIVO
949	CENTRO DE SALUD SAN ANTONIO DE PEDREGAL	602208560134	BALANZA PEDIATRICA	S/S	S/M	METRO	2009	OPERATIVO
950	CENTRO DE SALUD SAN ANTONIO DE PEDREGAL	602208560178	BALANZA PEDIATRICA	2725341093941	725 1021009	SECA	2011	OPERATIVO
951	CENTRO DE SALUD SANTA MAGDALENA SOFIA	602208560180	BALANZA PEDIATRICA	2725287108340	725	SECA	2011	OPERATIVO
952	CENTRO MATERNO INFANTIL MIGUEL GRAU	602208560124	BALANZA PEDIATRICA	S/S	S/M	SECA	2008	INOPERATIVO
953	CENTRO MATERNO INFANTIL MIGUEL GRAU	602208560205	BALANZA PEDIATRICA	16254-0001621	M112600	ADE	2016	OPERATIVO
954	CENTRO MATERNO INFANTIL SAN FERNANDO	602208560147	BALANZA PEDIATRICA	272580106856	725	SECA	2011	OPERATIVO
955	CENTRO MATERNO INFANTIL SAN FERNANDO	602208560113	BALANZA PEDIATRICA	S/S	S/M	DETECTO	2008	OPERATIVO
956	CENTRO MATERNO INFANTIL SAN FERNANDO	602208560204	BALANZA PEDIATRICA	16254-0001937	M112600	ADE	2016	OPERATIVO
957	CENTRO MATERNO INFANTIL SANTA ANITA	602208560207	BALANZA PEDIATRICA	16254-0001938	M112600	ADE	2016	OPERATIVO
958	CENTRO MATERNO INFANTIL TAMBO VIEJO	602208560159	BALANZA PEDIATRICA	27251381043320	S/M	SECA	2011	OPERATIVO
959	CENTRO MATERNO INFANTIL TAMBO VIEJO	602208560206	BALANZA PEDIATRICA	16254-0001936	M112600	ADE	2016	OPERATIVO
960	CENTRO DE SALUD LOPEZ SILVA	602208560164	BALANZA PEDIATRICA	S/S	S/M	SIN MARCA.	2011	OPERATIVO
961	PUESTO DE SALUD ALTO HUAMPANI	602208560185	BALANZA PEDIATRICA	2725174106649	725	SECA	2011	OPERATIVO
962	PUESTO DE SALUD ALTO PERU	602208560137	BALANZA PEDIATRICA	2725138104236	7251021009	SECA	2009	OPERATIVO
963	PUESTO DE SALUD ALTO PERU	602208560127	BALANZA PEDIATRICA	2725287108394	725102100	SECA	2008	OPERATIVO

DIRIS LIMA ESTE
V°B°
MINSA
OFICINA DE ABASTECIMIENTO

N°	Nombre del Local	Código Patrimonial (Numérico)	Tipo (Vehículo o Maquinaria)	Placa /N° Serie	Modelo	Marca	Año de fabricación	Estado de Conservación (Operativo o Inoperativo)
964	PUESTO DE SALUD CHACRASANA	602208560202	BALANZA PEDIATRICA	2725287108344	725 1021009	SECA	2013	OPERATIVO
965	PUESTO DE SALUD HORACIO ZEVALLOS	602208560188	BALANZA PEDIATRICA	S/S	S/M	SECA	2011	OPERATIVO
966	PUESTO DE SALUD HUAYCAN DE CIENEGUILLA	602208560189	BALANZA PEDIATRICA	7251021009	S/M	SECA	2011	OPERATIVO
967	PUESTO DE SALUD LA FRATERNIDAD	602208560155	BALANZA PEDIATRICA	3541317009	354	SECA	2011	INOPERATIVO
968	PUESTO DE SALUD LA FRATERNIDAD	602208560156	BALANZA PEDIATRICA	S/S	S/M	SECA	2011	OPERATIVO
969	PUESTO DE SALUD MARISCAL CASTILLA	602208560143	BALANZA PEDIATRICA	S/S	S/M	S/M.	2009	OPERATIVO
970	PUESTO DE SALUD MARISCAL CASTILLA	602208560191	BALANZA PEDIATRICA	2725341093938	7251021009	SECA	2011	OPERATIVO
971	PUESTO DE SALUD SANTA ROSA DE QUIVES	602208560140	BALANZA PEDIATRICA	S/S	S/M	S/M.	2009	INOPERATIVO
972	PUESTO DE SALUD TUPAC AMARU	602208560196	BALANZA PEDIATRICA	272525210	7251021009	SECA	2011	OPERATIVO
973	PUESTO DE SALUD VILLA MERCEDES	602208560193	BALANZA PEDIATRICA	2725287108335	7251021009	SECA	2011	OPERATIVO
974	PUESTO DE SALUD VILLA MERCEDES	602208560198	BALANZA PEDIATRICA	2725138104332	725 1021009	SECA	2013	OPERATIVO
975	PUESTO DE SALUD VILLA RICA	602208560194	BALANZA PEDIATRICA	57002811151115100	725	SECA	2011	OPERATIVO
976	PUESTO DE SALUD YANACOTO	602208560141	BALANZA PEDIATRICA	2725287108380	725 1021009	SECA	2009	OPERATIVO
977	PUESTO DE SALUD VILLA DEL SOL	602208560132	BALANZA PEDIATRICA	2725193100229	725	SECA	2009	OPERATIVO
978	PUESTO DE SALUD VIRGEN DEL ROSARIO CARAPONGO	602208560135	BALANZA PEDIATRICA	2725138104313	725 1021009	SECA	2009	OPERATIVO
979	PUESTO DE SALUD CASA HUERTA LA CAMPIÑA	602208560220	BALANZA PEDIATRICA DIGITAL	C18005319	BM130	DETECTO	2018	OPERATIVO
980	CENTRO DE SALUD 07 DE OCTUBRE	602208560263	BALANZA PEDIATRICA DIGITAL	C17007626	MB 130	DETECTO	2018	OPERATIVO
981	CENTRO DE SALUD ALFA Y OMEGA	602208560266	BALANZA PEDIATRICA DIGITAL	C18005114	MB 130	DETECTO	2018	OPERATIVO
982	CENTRO DE SALUD ANCIETA BAJA	602208560282	BALANZA PEDIATRICA DIGITAL	C17007513	S/M	DETECTO	2019	OPERATIVO
983	CENTRO DE SALUD BETHANIA	602208560290	BALANZA PEDIATRICA DIGITAL	C18004987	S/M	DETECTO	2019	OPERATIVO
984	CENTRO DE SALUD CATALINA HUANCA	602208560247	BALANZA PEDIATRICA DIGITAL	C17007631	MB 130	DETECTO	2018	OPERATIVO
985	CENTRO DE SALUD CHANCAS DE ANDAHUAYLAS	602208560262	BALANZA PEDIATRICA DIGITAL	C17007402	MB 130	DETECTO	2018	OPERATIVO
986	CENTRO DE SALUD CHOSICA	602208560229	BALANZA PEDIATRICA DIGITAL	C18004989	MB130	DETECTO	2018	OPERATIVO
987	CENTRO DE SALUD COOPERATIVA UNIVERSAL	602208560256	BALANZA PEDIATRICA DIGITAL	C17007602	MB 130	DETECTO	2018	OPERATIVO
988	CENTRO DE SALUD EL AGUSTINO	602208560250	BALANZA PEDIATRICA DIGITAL	C17007161	MB 130	DETECTO	2018	OPERATIVO
989	CENTRO DE SALUD EL BOSQUE	602208560217	BALANZA PEDIATRICA DIGITAL	C17007555	BM130	DETECTO	2018	OPERATIVO
990	CENTRO DE SALUD EL EXITO	602208560260	BALANZA PEDIATRICA DIGITAL	C18005101	MB 1330	DETECTO	2018	OPERATIVO
991	CENTRO DE SALUD FORTALEZA	602208560242	BALANZA PEDIATRICA DIGITAL	C17007640	MB 130	DETECTO	2018	OPERATIVO
992	CENTRO DE SALUD GUSTAVO LANATTA	602208560270	BALANZA PEDIATRICA DIGITAL	C17007626	MB 130	DETECTO	2018	OPERATIVO
993	CENTRO DE SALUD HUASCAR	602208560274	BALANZA PEDIATRICA DIGITAL	C17007627	MB 130	DETECTO	2018	OPERATIVO
994	CENTRO DE SALUD JICAMARCA	602208560244	BALANZA PEDIATRICA DIGITAL	C18005101	MB 130	DETECTO	2018	OPERATIVO
995	CENTRO DE SALUD LA MOLINA	602208560287	BALANZA PEDIATRICA DIGITAL	C18004948	S/M	DETECTO	2019	OPERATIVO
996	CENTRO DE SALUD MANYLSA	602208560257	BALANZA PEDIATRICA DIGITAL	C17007468	MB 130	DETECTO	2018	OPERATIVO
997	CENTRO DE SALUD MICAELA BASTIDAS	602208560288	BALANZA PEDIATRICA DIGITAL	C18004974	S/M	DETECTO	2019	OPERATIVO
998	CENTRO DE SALUD MORON	602208560236	BALANZA PEDIATRICA DIGITAL	C18004962	MB130	DETECTO	2018	OPERATIVO
999	CENTRO DE SALUD MOYOPAMPA	602208560268	BALANZA PEDIATRICA DIGITAL	C18005077	MB 130	DETECTO	2018	OPERATIVO
1000	CENTRO DE SALUD MUSA	602208560285	BALANZA PEDIATRICA DIGITAL	C18005119	S/M	DETECTO	2019	OPERATIVO
1001	CENTRO DE SALUD NICOLAS DE PIEROLA	602208560278	BALANZA PEDIATRICA DIGITAL	C17007396	S/M	DETECTO	2019	OPERATIVO
1002	CENTRO DE SALUD NIEVERIA DEL PARAISO	602208560261	BALANZA PEDIATRICA DIGITAL	C18005296	MB 130	DETECTO	2018	OPERATIVO

DIRIS LIMA ESTE
V°B°
MINSA
OFICINA DE ABASTECIMIENTO

N°	Nombre del Local	Código Patrimonial (Numérico)	Tipo (Vehículo o Maquinaria)	Placa /N° Serie	Modelo	Marca	Año de fabricación	Estado de Conservación (Operativo o Inoperativo)
1003	CENTRO DE SALUD NOCHETO	602208560253	BALANZA PEDIATRICA DIGITAL	C17007148	MB 130	DETECTO	2018	OPERATIVO
1004	CENTRO DE SALUD PRIMAVERA	602208560283	BALANZA PEDIATRICA DIGITAL	C18004977	S/M	DETECTO	2019	OPERATIVO
1005	CENTRO DE SALUD PROGRESO	602208560237	BALANZA PEDIATRICA DIGITAL	C18004970	MB130	DETECTO	2018	OPERATIVO
1006	CENTRO DE SALUD SALAMANCA	602208560240	BALANZA PEDIATRICA DIGITAL	C17007682	MB 130	DETECTO	2018	OPERATIVO
1007	CENTRO DE SALUD SAN ANTONIO	602208560279	BALANZA PEDIATRICA DIGITAL	C18005043	S/M	DETECTO	2019	OPERATIVO
1008	CENTRO DE SALUD SAN ANTONIO DE PEDREGAL	602208560277	BALANZA PEDIATRICA DIGITAL	C18004985	S/M	DETECTO	2019	OPERATIVO
1009	CENTRO DE SALUD SAN CARLOS	602208560246	BALANZA PEDIATRICA DIGITAL	C17007683	MB 130	DETECTO	2018	OPERATIVO
1010	CENTRO DE SALUD SANTA CLARA	602208560259	BALANZA PEDIATRICA DIGITAL	C17007684	MB 130	DETECTO	2018	OPERATIVO
1011	CENTRO DE SALUD SANTA MAGDALENA SOFIA	602208560248	BALANZA PEDIATRICA DIGITAL	C17007200	MB130	DETECTO	2018	OPERATIVO
1012	CENTRO DE SALUD SANTA MARIA DE HUACHIPA	602208560245	BALANZA PEDIATRICA DIGITAL	C17007587	MB 130	DETECTO	2018	OPERATIVO
1013	CENTRO DE SALUD SEÑOR DE LOS MILAGROS	602208560269	BALANZA PEDIATRICA DIGITAL	C18004995	MB 130	DETECTO	2018	OPERATIVO
1014	CENTRO DE SALUD VILLA LETICIA DE CAJAMARQUILLA	602208560209	BALANZA PEDIATRICA DIGITAL	C17007527	MB130	DETECTO	2018	OPERATIVO
1015	CENTRO MATERNO INFANTIL MIGUEL GRAU	602208560271	BALANZA PEDIATRICA DIGITAL	C17007595	MB 130	DETECTO	2018	INOPERATIVO
1016	CENTRO MATERNO INFANTIL SAN FERNANDO	602208560255	BALANZA PEDIATRICA DIGITAL	C17007509	MB 130	DETECTO	2018	OPERATIVO
1017	CENTRO MATERNO INFANTIL SANTA ANITA	602208560252	BALANZA PEDIATRICA DIGITAL	C17007168	MB 130	DETECTO	2018	OPERATIVO
1018	CENTRO MATERNO INFANTIL TAMBO VIEJO	602208560265	BALANZA PEDIATRICA DIGITAL	C17007682	MB 130	DETECTO	2018	OPERATIVO
1019	CENTRO REHABILITACION Y TERAPIA FISICA DE CHOSICA	602208560275	BALANZA PEDIATRICA DIGITAL	C18005166	S/M	DETECTO	2019	OPERATIVO
1020	CENTRO DE SALUD LOPEZ SILVA	602208560235	BALANZA PEDIATRICA DIGITAL	C18004959	MB130	DETECTO	2018	OPERATIVO
1021	PUESTO DE SALUD FRATERNIDAD NIÑO JESUS ZONA X	602208560216	BALANZA PEDIATRICA DIGITAL	C17007659	BM130	DETECTO	2018	OPERATIVO
1022	CENTRO DE SALUD MADRE TERESA DE CALCUTA	602208560249	BALANZA PEDIATRICA DIGITAL	C17007458	MB 130	DETECTO	2018	OPERATIVO
1023	PUESTO DE SALUD ALTO HUAMPANI	602208560280	BALANZA PEDIATRICA DIGITAL	C17007462	S/M	DETECTO	2019	OPERATIVO
1024	PUESTO DE SALUD ALTO PERU	602208560208	BALANZA PEDIATRICA DIGITAL	C17007660	MB130	DETECTO	2018	OPERATIVO
1025	PUESTO DE SALUD AMAUTA	602208560273	BALANZA PEDIATRICA DIGITAL	C17007470	MB 130	DETECTO	2018	OPERATIVO
1026	PUESTO DE SALUD ATE	602208560258	BALANZA PEDIATRICA DIGITAL	C17007506	MB 130	DETECTO	2018	OPERATIVO
1027	PUESTO DE SALUD CERRO EL AGUSTINO	602208560219	BALANZA PEDIATRICA DIGITAL	C18004992	BM130	DETECTO	2018	OPERATIVO
1028	PUESTO DE SALUD CHACRASANA	602208560227	BALANZA PEDIATRICA DIGITAL	C18005036	MB130	DETECTO	2018	OPERATIVO
1029	PUESTO DE SALUD COLCA	602208560276	BALANZA PEDIATRICA DIGITAL	18005068	S/M	DETECTO	2019	OPERATIVO
1030	PUESTO DE SALUD HORACIO ZEVALLOS	602208560272	BALANZA PEDIATRICA DIGITAL	C18005036	MB 130	DETECTO	2018	OPERATIVO
1031	PUESTO DE SALUD HUASCATA	602208560239	BALANZA PEDIATRICA DIGITAL	C1804977	MB 130	DETECTO	2018	OPERATIVO
1032	PUESTO DE SALUD HUAYCAN DE CIENEGUILLA	602208560214	BALANZA PEDIATRICA DIGITAL	C17007341	MB130	DETECTO	2018	OPERATIVO
1033	PUESTO DE SALUD LA FRATERNIDAD	602208560243	BALANZA PEDIATRICA DIGITAL	C17007390	MB 130	DETECTO	2018	OPERATIVO
1034	PUESTO DE SALUD MARISCAL CASTILLA	602208560224	BALANZA PEDIATRICA DIGITAL	C18005061	MB130	DETECTO	2018	OPERATIVO
1035	CENTRO DE SALUD MATAZANGO	602208560241	BALANZA PEDIATRICA DIGITAL	C17007675	MB 130	DETECTO	2018	OPERATIVO
1036	PUESTO DE SALUD METROPOLITANA	602208560281	BALANZA PEDIATRICA DIGITAL	C18005079	S/M	DETECTO	2019	OPERATIVO
1037	PUESTO DE SALUD PABLO PATRON	602208560291	BALANZA PEDIATRICA DIGITAL	C17007375	S/M	DETECTO	2019	OPERATIVO
1038	PUESTO DE SALUD PERLA DEL SOL	602208560218	BALANZA PEDIATRICA DIGITAL	C17007459	MB130	DETECTO	2018	OPERATIVO
1039	PUESTO DE SALUD PORTADA DEL SOL	602208560284	BALANZA PEDIATRICA DIGITAL	C18005100	S/M	DETECTO	2019	OPERATIVO
1040	PUESTO DE SALUD PORTADA DEL SOL	602208560286	BALANZA PEDIATRICA DIGITAL	C17007172	S/M	DETECTO	2019	OPERATIVO
1041	PUESTO DE SALUD SANTA ROSA DE QUIVES	602208560215	BALANZA PEDIATRICA DIGITAL	C17007492	MB130	DETECTO	2018	OPERATIVO

DIRIS LIMA ESTE V°B° MINSA OFICINA DE ABASTECIMIENTO

N°	Nombre del Local	Código Patrimonial (Numérico)	Tipo (Vehículo o Maquinaria)	Placa /N° Serie	Modelo	Marca	Año de fabricación	Estado de Conservación (Operativo o Inoperativo)
1042	PUESTO DE SALUD SEÑOR DE LOS MILAGROS	602208560211	BALANZA PEDIATRICA DIGITAL	C18004995	MB130	DETECTO	2018	OPERATIVO
1043	PUESTO DE SALUD TRES DE OCTUBRE	602208560212	BALANZA PEDIATRICA DIGITAL	C17007477	MB130	DETECTO	2018	OPERATIVO
1044	PUESTO DE SALUD TUPAC AMARU	602208560213	BALANZA PEDIATRICA DIGITAL	C17007491	MB130	DETECTO	2018	OPERATIVO
1045	PUESTO DE SALUD VILLA MERCEDES	602208560221	BALANZA PEDIATRICA DIGITAL	C18004989	MB130	DETECTO	2018	OPERATIVO
1046	PUESTO DE SALUD VILLA RICA	602208560233	BALANZA PEDIATRICA DIGITAL	C18004980	MB130	DETECTO	2018	OPERATIVO
1047	PUESTO DE SALUD YANACOTO	602208560225	BALANZA PEDIATRICA DIGITAL	C18005043	MB130	DETECTO	2018	OPERATIVO
1048	CENTRO DE SALUD VIÑA SAN FRANCISCO	602208560289	BALANZA PEDIATRICA DIGITAL	C18005105	S/M	DETECTO	2019	OPERATIVO
1049	PUESTO DE SALUD VILLA DEL SOL	602208560210	BALANZA PEDIATRICA DIGITAL	C17007677	MB130	DETECTO	2018	OPERATIVO
1050	CENTRO DE SALUD VIRGEN DEL CARMEN LA ERA	602208560267	BALANZA PEDIATRICA DIGITAL	C18005097	MB 130	DETECTO	2018	OPERATIVO
1051	PUESTO DE SALUD VIRGEN DEL ROSARIO CARAPONGO	602208560264	BALANZA PEDIATRICA DIGITAL	C18005114	MB 130	DETECTO	2018	OPERATIVO
1052	CENTRO DE SALUD LOPEZ SILVA	676400500001	BANCO DE TRABAJO (TIPO MESA)			SIN MARCA	1995	OPERATIVO
1053	GESTION DE RIESGOS Y DESASTRES	672204960001	BINOCULAR (OTROS)	A211-3322486	S/M	NIKON	2021	OPERATIVO
1054	GESTION DE RIESGOS Y DESASTRES	672204960002	BINOCULAR (OTROS)	A211-3322482	S/M	NIKON	2021	OPERATIVO
1055	DIRECCION ADMINISTRATIVA	952211270001	BLOQUEADOR DE SEÑAL CELULAR	1	2	RD N° 629-19-DIRIS LE-	2019	OPERATIVO
1056	DIRECCION ADMINISTRATIVA	672217000001	BOMBA (OTRAS)	1	2	RD N° 629-19-DIRIS LE-	2019	OPERATIVO
1057	DIRECCION ADMINISTRATIVA	672207640001	BOMBA DE VACIO O DE ALTA PRESION	1	2	RD N° 629-19-DIRIS LE-	2019	OPERATIVO
1058	LABORATORIO DE SALUD PUBLICA	672207640002	BOMBA DE VACIO O DE ALTA PRESION	13158	DOA-P730-BN	LIFE SCIENCES	2019	OPERATIVO
1059	DIRECCION ADMINISTRATIVA	672207640003	BOMBA DE VACIO O DE ALTA PRESION	1	2	RD N° 629-19-DIRIS LE-	2019	OPERATIVO
1060	CENTRO DE SALUD HUASCAR	672208530001	BOMBA FUMIGADORA TIPO MOCHILA			SIN MARCA	1996	OPERATIVO
1061	DIRECCION ADMINISTRATIVA	672210310003	BOMBA PARA AGUA	1	2	RD N° 629-19-DIRIS LE-	2019	OPERATIVO
1062	DIRECCION ADMINISTRATIVA	672210310002	BOMBA PARA AGUA	1	2	RD N° 629-19-DIRIS LE-	2019	OPERATIVO
1063	CENTRO DE SALUD HUASCAR	676426550002	CABALLETE DE METAL (MAYOR A 1/4 UIT)			SIN MARCA	1995	OPERATIVO
1064	DIRECCION DE MONITOREO Y GESTION SANITARIA	676426550001	CABALLETE DE METAL (MAYOR A 1/4 UIT)			SIN MARCA	1993	OPERATIVO
1065	LABORATORIO DE SALUD PUBLICA	532210730002	CABINA DE SEGURIDAD BIOLOGICA - CAMARA DE BIOSEGURIDAD CLASE II TIPO A2	31A20102036	11231BBC86	BIOBASE	2020	OPERATIVO
1066	LABORATORIO DE SALUD PUBLICA	532210730003	CABINA DE SEGURIDAD BIOLOGICA - CAMARA DE BIOSEGURIDAD CLASE II TIPO A2	31A20101952	11231BBC86	BIOBASE	2021	OPERATIVO
1067	LABORATORIO DE SALUD PUBLICA	532215730001	CABINA PCR	04010920090248	UVTBAR	BIOSAN	2020	OPERATIVO
1068	PUESTO DE SALUD CASA HUERTA LA CAMPIÑA	532210740270	CAJA CONSERVADORA DE TEMPERATURA - COOLER			KST - THE THERMOS	2018	OPERATIVO
1069	PUESTO DE SALUD CASA HUERTA LA CAMPIÑA	532210740388	CAJA CONSERVADORA DE TEMPERATURA - COOLER			BASA	2018	OPERATIVO
1070	CENTRO DE SALUD 07 DE OCTUBRE	532210740372	CAJA CONSERVADORA DE TEMPERATURA - COOLER			BASA	2018	OPERATIVO
1071	CENTRO DE SALUD ALFA Y OMEGA	532210740326	CAJA CONSERVADORA DE TEMPERATURA - COOLER			SIN MARCA	2018	OPERATIVO
1072	CENTRO DE SALUD ALFA Y OMEGA	532210740375	CAJA CONSERVADORA DE TEMPERATURA - COOLER			BASA	2018	OPERATIVO
1073	CENTRO DE SALUD ANCIETA BAJA	532210740309	CAJA CONSERVADORA DE TEMPERATURA - COOLER			SIN MARCA	2018	OPERATIVO
1074	CENTRO DE SALUD ANCIETA BAJA	532210740401	CAJA CONSERVADORA DE TEMPERATURA - COOLER			BASA	2018	OPERATIVO
1075	CENTRO DE SALUD BETHANIA	532210740282	CAJA CONSERVADORA DE TEMPERATURA - COOLER			KST - THE THERMOS	2018	OPERATIVO
1076	CENTRO DE SALUD BETHANIA	532210740377	CAJA CONSERVADORA DE TEMPERATURA - COOLER			BASA	2018	OPERATIVO
1077	CENTRO DE SALUD CATALINA HUANCA	532210740283	CAJA CONSERVADORA DE TEMPERATURA - COOLER			KST - THE THERMOS	2018	OPERATIVO
1078	CENTRO DE SALUD CATALINA HUANCA	532210740356	CAJA CONSERVADORA DE TEMPERATURA - COOLER			BASA	2018	OPERATIVO
1079	CENTRO DE SALUD CHANCAS DE ANDAHUAYLAS	532210740292	CAJA CONSERVADORA DE TEMPERATURA - COOLER			KST - THE THERMOS	2018	OPERATIVO
1080	CENTRO DE SALUD CHANCAS DE ANDAHUAYLAS	532210740371	CAJA CONSERVADORA DE TEMPERATURA - COOLER			BASA	2018	OPERATIVO

N°	Nombre del Local	Código Patrimonial (Numérico)	Tipo (Vehículo o Maquinaria)	Placa /N° Serie	Modelo	Marca	Año de fabricación	Estado de Conservación (Operativo o Inoperativo)
1081	CENTRO DE SALUD CHOSICA	532210740255	CAJA CONSERVADORA DE TEMPERATURA - COOLER			KST - THE THERMOS	2018	OPERATIVO
1082	CENTRO DE SALUD MUSA	532210740493	CAJA CONSERVADORA DE TEMPERATURA - COOLER	S/S	S/M	IMC	2022	OPERATIVO
1083	LABORATORIO DE SALUD PUBLICA	532210740494	CAJA CONSERVADORA DE TEMPERATURA - COOLER	S/S	S/M	BASA	2022	OPERATIVO
1084	LABORATORIO DE SALUD PUBLICA	532210740495	CAJA CONSERVADORA DE TEMPERATURA - COOLER	S/S	S/M	BASA	2022	OPERATIVO
1085	LABORATORIO DE SALUD PUBLICA	532210740496	CAJA CONSERVADORA DE TEMPERATURA - COOLER	S/S	S/M	BASA	2022	OPERATIVO
1086	LABORATORIO DE SALUD PUBLICA	532210740497	CAJA CONSERVADORA DE TEMPERATURA - COOLER	S/S	S/M	BASA	2022	OPERATIVO
1087	CENTRO DE SALUD COOPERATIVA UNIVERSAL	532210740300	CAJA CONSERVADORA DE TEMPERATURA - COOLER			KST - THE THERMOS	2018	OPERATIVO
1088	CENTRO DE SALUD COOPERATIVA UNIVERSAL	532210740365	CAJA CONSERVADORA DE TEMPERATURA - COOLER			BASA	2018	OPERATIVO
1089	CENTRO DE SALUD EL AGUSTINO	532210740291	CAJA CONSERVADORA DE TEMPERATURA - COOLER			KST - THE THERMOS	2018	OPERATIVO
1090	CENTRO DE SALUD EL AGUSTINO	532210740359	CAJA CONSERVADORA DE TEMPERATURA - COOLER			BASA	2018	OPERATIVO
1091	CENTRO DE SALUD EL BOSQUE	532210740285	CAJA CONSERVADORA DE TEMPERATURA - COOLER			KST - THE THERMOS	2018	OPERATIVO
1092	CENTRO DE SALUD EL BOSQUE	532210740397	CAJA CONSERVADORA DE TEMPERATURA - COOLER			BASA	2018	OPERATIVO
1093	CENTRO DE SALUD EL EXITO	532210740231	CAJA CONSERVADORA DE TEMPERATURA - COOLER			SIN MARCA	2016	OPERATIVO
1094	CENTRO DE SALUD EL EXITO	532210740295	CAJA CONSERVADORA DE TEMPERATURA - COOLER			KST - THE THERMOS	2018	OPERATIVO
1095	CENTRO DE SALUD EL EXITO	532210740369	CAJA CONSERVADORA DE TEMPERATURA - COOLER			BASA	2018	OPERATIVO
1096	CENTRO DE SALUD FORTALEZA	532210740286	CAJA CONSERVADORA DE TEMPERATURA - COOLER			KST - THE THERMOS	2018	OPERATIVO
1097	CENTRO DE SALUD FORTALEZA	532210740399	CAJA CONSERVADORA DE TEMPERATURA - COOLER			BASA	2018	OPERATIVO
1098	CENTRO DE SALUD GUSTAVO LANATTA	532210740307	CAJA CONSERVADORA DE TEMPERATURA - COOLER			SIN MARCA	2018	OPERATIVO
1099	CENTRO DE SALUD GUSTAVO LANATTA	532210740385	CAJA CONSERVADORA DE TEMPERATURA - COOLER			BASA	2018	OPERATIVO
1100	CENTRO DE SALUD HUASCAR	532210740296	CAJA CONSERVADORA DE TEMPERATURA - COOLER			KST - THE THERMOS	2018	OPERATIVO
1101	CENTRO DE SALUD HUASCAR	532210740363	CAJA CONSERVADORA DE TEMPERATURA - COOLER			BASA	2018	OPERATIVO
1102	CENTRO DE SALUD JICAMARCA	532210740265	CAJA CONSERVADORA DE TEMPERATURA - COOLER			KST - THE THERMOS	2018	OPERATIVO
1103	CENTRO DE SALUD JICAMARCA	532210740390	CAJA CONSERVADORA DE TEMPERATURA - COOLER			BASA	2018	OPERATIVO
1104	CENTRO DE SALUD LA MOLINA	532210740235	CAJA CONSERVADORA DE TEMPERATURA - COOLER			KST - THE THERMOS	2018	OPERATIVO
1105	CENTRO DE SALUD LA MOLINA	532210740404	CAJA CONSERVADORA DE TEMPERATURA - COOLER			KST - THE THERMOS	2018	OPERATIVO
1106	CENTRO DE SALUD LA MOLINA	532210740417	CAJA CONSERVADORA DE TEMPERATURA - COOLER	S/S	S/M	BASA	2019	OPERATIVO
1107	CENTRO DE SALUD MANYLSA	532210740228	CAJA CONSERVADORA DE TEMPERATURA - COOLER			SIN MARCA	2016	OPERATIVO
1108	CENTRO DE SALUD MANYLSA	532210740287	CAJA CONSERVADORA DE TEMPERATURA - COOLER			KST - THE THERMOS	2018	OPERATIVO
1109	CENTRO DE SALUD MANYLSA	532210740366	CAJA CONSERVADORA DE TEMPERATURA - COOLER			BASA	2018	OPERATIVO
1110	CENTRO DE SALUD MICAELA BASTIDAS	532210740293	CAJA CONSERVADORA DE TEMPERATURA - COOLER			KST - THE THERMOS	2018	OPERATIVO
1111	CENTRO DE SALUD MICAELA BASTIDAS	532210740419	CAJA CONSERVADORA DE TEMPERATURA - COOLER			BASA	2019	OPERATIVO
1112	CENTRO DE SALUD MORON	532210740245	CAJA CONSERVADORA DE TEMPERATURA - COOLER			KST - THE THERMOS	2018	OPERATIVO
1113	CENTRO DE SALUD MORON	532210740379	CAJA CONSERVADORA DE TEMPERATURA - COOLER			BASA	2018	OPERATIVO
1114	CENTRO DE SALUD MOYOPAMPA	532210740254	CAJA CONSERVADORA DE TEMPERATURA - COOLER			KST - THE THERMOS	2018	OPERATIVO
1115	CENTRO DE SALUD MOYOPAMPA	532210740339	CAJA CONSERVADORA DE TEMPERATURA - COOLER			BASA	2018	OPERATIVO
1116	CENTRO DE SALUD MUSA	532210740360	CAJA CONSERVADORA DE TEMPERATURA - COOLER			BASA	2018	OPERATIVO
1117	CENTRO DE SALUD MUSA	532210740405	CAJA CONSERVADORA DE TEMPERATURA - COOLER			SIN MARCA	2018	OPERATIVO
1118	CENTRO DE SALUD MUSA	532210740415	CAJA CONSERVADORA DE TEMPERATURA - COOLER			BASA	2019	OPERATIVO
1119	CENTRO DE SALUD NICOLAS DE PIEROLA	532210740249	CAJA CONSERVADORA DE TEMPERATURA - COOLER			KST - THE THERMOS	2018	OPERATIVO

IRIS LIMA ESTE
V°B°
MINSA
DE ABASTECIMIENTO

Nº	Nombre del Local	Código Patrimonial (Numérico)	Tipo (Vehículo o Maquinaria)	Placa /Nº Serie	Modelo	Marca	Año de fabricación	Estado de Conservación (Operativo o Inoperativo)
1120	CENTRO DE SALUD NICOLAS DE PIEROLA	532210740408	CAJA CONSERVADORA DE TEMPERATURA - COOLER	S/S	S/M	BASA	2019	OPERATIVO
1121	CENTRO DE SALUD NIEVERIA DEL PARAISO	532210740269	CAJA CONSERVADORA DE TEMPERATURA - COOLER			KST - THE THERMOS	2018	OPERATIVO
1122	CENTRO DE SALUD NIEVERIA DEL PARAISO	532210740370	CAJA CONSERVADORA DE TEMPERATURA - COOLER			BASA	2018	OPERATIVO
1123	CENTRO DE SALUD NOCHETO	532210740298	CAJA CONSERVADORA DE TEMPERATURA - COOLER			KST - THE THERMOS	2018	OPERATIVO
1124	CENTRO DE SALUD NOCHETO	532210740362	CAJA CONSERVADORA DE TEMPERATURA - COOLER			BASA	2018	OPERATIVO
1125	CENTRO DE SALUD PRIMAVERA	532210740281	CAJA CONSERVADORA DE TEMPERATURA - COOLER			KST - THE THERMOS	2018	OPERATIVO
1126	CENTRO DE SALUD PRIMAVERA	532210740380	CAJA CONSERVADORA DE TEMPERATURA - COOLER			BASA	2018	OPERATIVO
1127	CENTRO DE SALUD PROGRESO	532210740256	CAJA CONSERVADORA DE TEMPERATURA - COOLER			KST - THE THERMOS	2018	OPERATIVO
1128	CENTRO DE SALUD PROGRESO	532210740395	CAJA CONSERVADORA DE TEMPERATURA - COOLER			BASA	2018	OPERATIVO
1129	CENTRO DE SALUD SALAMANCA	532210740308	CAJA CONSERVADORA DE TEMPERATURA - COOLER			SIN MARCA	2018	OPERATIVO
1130	CENTRO DE SALUD SAN ANTONIO	532210740232	CAJA CONSERVADORA DE TEMPERATURA - COOLER			SIN MARCA	2016	OPERATIVO
1131	CENTRO DE SALUD SAN ANTONIO	532210740294	CAJA CONSERVADORA DE TEMPERATURA - COOLER			KST - THE THERMOS	2018	OPERATIVO
1132	CENTRO DE SALUD SAN ANTONIO	532210740411	CAJA CONSERVADORA DE TEMPERATURA - COOLER	S/S	S/M	BASA	2019	OPERATIVO
1133	CENTRO DE SALUD SAN ANTONIO DE PEDREGAL	532210740257	CAJA CONSERVADORA DE TEMPERATURA - COOLER			KST - THE THERMOS	2018	OPERATIVO
1134	CENTRO DE SALUD SAN ANTONIO DE PEDREGAL	532210740335	CAJA CONSERVADORA DE TEMPERATURA - COOLER			BASA	2018	OPERATIVO
1135	CENTRO DE SALUD SAN ANTONIO DE PEDREGAL	532210740410	CAJA CONSERVADORA DE TEMPERATURA - COOLER	S/S	S/M	BASA	2019	OPERATIVO
1136	CENTRO DE SALUD SAN CARLOS	532210740280	CAJA CONSERVADORA DE TEMPERATURA - COOLER			KST - THE THERMOS	2018	OPERATIVO
1137	CENTRO DE SALUD SAN CARLOS	532210740357	CAJA CONSERVADORA DE TEMPERATURA - COOLER			BASA	2018	OPERATIVO
1138	CENTRO DE SALUD SANTA CLARA	532210740229	CAJA CONSERVADORA DE TEMPERATURA - COOLER			SIN MARCA	2016	OPERATIVO
1139	CENTRO DE SALUD SANTA CLARA	532210740288	CAJA CONSERVADORA DE TEMPERATURA - COOLER			KST - THE THERMOS	2018	OPERATIVO
1140	CENTRO DE SALUD SANTA CLARA	532210740368	CAJA CONSERVADORA DE TEMPERATURA - COOLER			BASA	2018	OPERATIVO
1141	CENTRO DE SALUD SANTA MAGDALENA SOFIA	532210740305	CAJA CONSERVADORA DE TEMPERATURA - COOLER			SIN MARCA	2018	OPERATIVO
1142	CENTRO DE SALUD SANTA MAGDALENA SOFIA	532210740355	CAJA CONSERVADORA DE TEMPERATURA - COOLER			BASA	2018	OPERATIVO
1143	CENTRO DE SALUD SANTA MARIA DE HUACHIPA	532210740266	CAJA CONSERVADORA DE TEMPERATURA - COOLER			KST - THE THERMOS	2018	OPERATIVO
1144	CENTRO DE SALUD SANTA MARIA DE HUACHIPA	532210740354	CAJA CONSERVADORA DE TEMPERATURA - COOLER			BASA	2018	OPERATIVO
1145	CENTRO DE SALUD SEÑOR DE LOS MILAGROS	532210740230	CAJA CONSERVADORA DE TEMPERATURA - COOLER			SIN MARCA	2016	OPERATIVO
1146	CENTRO DE SALUD SEÑOR DE LOS MILAGROS	532210740324	CAJA CONSERVADORA DE TEMPERATURA - COOLER			SIN MARCA	2018	OPERATIVO
1147	CENTRO DE SALUD SEÑOR DE LOS MILAGROS	532210740382	CAJA CONSERVADORA DE TEMPERATURA - COOLER			BASA	2018	OPERATIVO
1148	CENTRO DE SALUD VILLA LETICIA DE CAJAMARQUILLA	532210740267	CAJA CONSERVADORA DE TEMPERATURA - COOLER			KST - THE THERMOS	2018	OPERATIVO
1149	CENTRO DE SALUD VILLA LETICIA DE CAJAMARQUILLA	532210740312	CAJA CONSERVADORA DE TEMPERATURA - COOLER			BASA	2018	OPERATIVO
1150	CENTRO MATERNO INFANTIL MIGUEL GRAU	532210740246	CAJA CONSERVADORA DE TEMPERATURA - COOLER			KST - THE THERMOS	2018	OPERATIVO
1151	CENTRO MATERNO INFANTIL MIGUEL GRAU	532210740383	CAJA CONSERVADORA DE TEMPERATURA - COOLER			BASA	2018	OPERATIVO
1152	CENTRO MATERNO INFANTIL SAN FERNANDO	532210740303	CAJA CONSERVADORA DE TEMPERATURA - COOLER			KST - THE THERMOS	2018	OPERATIVO
1153	CENTRO MATERNO INFANTIL SAN FERNANDO	532210740364	CAJA CONSERVADORA DE TEMPERATURA - COOLER			BASA	2018	OPERATIVO
1154	CENTRO MATERNO INFANTIL SANTA ANITA	532210740297	CAJA CONSERVADORA DE TEMPERATURA - COOLER			KST - THE THERMOS	2018	OPERATIVO
1155	CENTRO MATERNO INFANTIL SANTA ANITA	532210740361	CAJA CONSERVADORA DE TEMPERATURA - COOLER			BASA	2018	OPERATIVO
1156	CENTRO MATERNO INFANTIL TAMBO VIEJO	532210740374	CAJA CONSERVADORA DE TEMPERATURA - COOLER			SIN MARCA	2018	OPERATIVO
1157	CENTRO MATERNO INFANTIL TAMBO VIEJO	532210740406	CAJA CONSERVADORA DE TEMPERATURA - COOLER			KST - THE THERMOS	2018	OPERATIVO
1158	CENTRO REHABILITACION Y TERAPIA FISICA DE CHOSICA	532210740407	CAJA CONSERVADORA DE TEMPERATURA - COOLER	S/S	S/M	BASA	2019	OPERATIVO

RIS LIMA ESTE
V°B°
MINSA
DE ABASTECIMIENTO

N°	Nombre del Local	Código Patrimonial (Numérico)	Tipo (Vehículo o Maquinaria)	Placa /N° Serie	Modelo	Marca	Año de fabricación	Estado de Conservación (Operativo o Inoperativo)
1159	CENTRO DE SALUD LOPEZ SILVA	532210740244	CAJA CONSERVADORA DE TEMPERATURA - COOLER			KST - THE THERMOS	2018	OPERATIVO
1160	CENTRO DE SALUD LOPEZ SILVA	532210740396	CAJA CONSERVADORA DE TEMPERATURA - COOLER			BASA	2018	OPERATIVO
1161	PUESTO DE SALUD FRATERNIDAD NIÑO JESUS ZONA X	532210740224	CAJA CONSERVADORA DE TEMPERATURA - COOLER			SIN MARCA	2016	OPERATIVO
1162	PUESTO DE SALUD FRATERNIDAD NIÑO JESUS ZONA X	532210740386	CAJA CONSERVADORA DE TEMPERATURA - COOLER			BASA	2018	OPERATIVO
1163	CENTRO DE SALUD MADRE TERESA DE CALCUTA	532210740284	CAJA CONSERVADORA DE TEMPERATURA - COOLER			KST - THE THERMOS	2018	OPERATIVO
1164	CENTRO DE SALUD MADRE TERESA DE CALCUTA	532210740358	CAJA CONSERVADORA DE TEMPERATURA - COOLER			BASA	2018	OPERATIVO
1165	PUESTO DE SALUD ALTO HUAMPANI	532210740252	CAJA CONSERVADORA DE TEMPERATURA - COOLER			KST - THE THERMOS	2018	OPERATIVO
1166	PUESTO DE SALUD ALTO HUAMPANI	532210740412	CAJA CONSERVADORA DE TEMPERATURA - COOLER	S/S	S/M	BASA	2019	OPERATIVO
1167	PUESTO DE SALUD ALTO PERU	532210740268	CAJA CONSERVADORA DE TEMPERATURA - COOLER			KST - THE THERMOS	2018	OPERATIVO
1168	PUESTO DE SALUD ALTO PERU	532210740389	CAJA CONSERVADORA DE TEMPERATURA - COOLER			BASA	2018	OPERATIVO
1169	PUESTO DE SALUD AMAUTA	532210740213	CAJA CONSERVADORA DE TEMPERATURA - COOLER			SIN MARCA	2013	INOPERATIVO
1170	PUESTO DE SALUD AMAUTA	532210740234	CAJA CONSERVADORA DE TEMPERATURA - COOLER			SIN MARCA	2016	OPERATIVO
1171	PUESTO DE SALUD AMAUTA	532210740325	CAJA CONSERVADORA DE TEMPERATURA - COOLER			SIN MARCA	2018	OPERATIVO
1172	PUESTO DE SALUD AMAUTA	532210740384	CAJA CONSERVADORA DE TEMPERATURA - COOLER			BASA	2018	OPERATIVO
1173	PUESTO DE SALUD ATE	532210740299	CAJA CONSERVADORA DE TEMPERATURA - COOLER			KST - THE THERMOS	2018	OPERATIVO
1174	PUESTO DE SALUD ATE	532210740367	CAJA CONSERVADORA DE TEMPERATURA - COOLER			BASA	2018	OPERATIVO
1175	PUESTO DE SALUD CERRO EL AGUSTINO	532210740387	CAJA CONSERVADORA DE TEMPERATURA - COOLER			BASA	2018	OPERATIVO
1176	PUESTO DE SALUD CHACRASANA	532210740258	CAJA CONSERVADORA DE TEMPERATURA - COOLER			KST - THE THERMOS	2018	OPERATIVO
1177	PUESTO DE SALUD CHACRASANA	532210740336	CAJA CONSERVADORA DE TEMPERATURA - COOLER			BASA	2018	OPERATIVO
1178	PUESTO DE SALUD COLCA	532210740242	CAJA CONSERVADORA DE TEMPERATURA - COOLER			KST - THE THERMOS	2018	OPERATIVO
1179	PUESTO DE SALUD COLCA	532210740409	CAJA CONSERVADORA DE TEMPERATURA - COOLER	S/S	S/M	BASA	2019	OPERATIVO
1180	PUESTO DE SALUD HORACIO ZEVALLOS	532210740225	CAJA CONSERVADORA DE TEMPERATURA - COOLER			SIN MARCA	2016	OPERATIVO
1181	PUESTO DE SALUD HORACIO ZEVALLOS	532210740323	CAJA CONSERVADORA DE TEMPERATURA - COOLER			SIN MARCA	2018	OPERATIVO
1182	PUESTO DE SALUD HORACIO ZEVALLOS	532210740381	CAJA CONSERVADORA DE TEMPERATURA - COOLER			BASA	2018	OPERATIVO
1183	PUESTO DE SALUD HUASCATA	532210740248	CAJA CONSERVADORA DE TEMPERATURA - COOLER			KST - THE THERMOS	2018	OPERATIVO
1184	PUESTO DE SALUD HUASCATA	532210740348	CAJA CONSERVADORA DE TEMPERATURA - COOLER			BASA	2018	OPERATIVO
1185	PUESTO DE SALUD HUAYCAN DE CIENEGUILLA	532210740403	CAJA CONSERVADORA DE TEMPERATURA - COOLER			BASA	2018	OPERATIVO
1186	PUESTO DE SALUD LA FRATERNIDAD	532210740233	CAJA CONSERVADORA DE TEMPERATURA - COOLER			SIN MARCA	2016	OPERATIVO
1187	PUESTO DE SALUD LA FRATERNIDAD	532210740304	CAJA CONSERVADORA DE TEMPERATURA - COOLER			KST - THE THERMOS	2018	OPERATIVO
1188	PUESTO DE SALUD LA FRATERNIDAD	532210740352	CAJA CONSERVADORA DE TEMPERATURA - COOLER			BASA	2018	OPERATIVO
1189	PUESTO DE SALUD MARISCAL CASTILLA	532210740261	CAJA CONSERVADORA DE TEMPERATURA - COOLER			KST - THE THERMOS	2018	OPERATIVO
1190	PUESTO DE SALUD MARISCAL CASTILLA	532210740333	CAJA CONSERVADORA DE TEMPERATURA - COOLER			BASA	2018	OPERATIVO
1191	CENTRO DE SALUD MATAZANGO	532210740238	CAJA CONSERVADORA DE TEMPERATURA - COOLER			KST - THE THERMOS	2018	OPERATIVO
1192	CENTRO DE SALUD MATAZANGO	532210740350	CAJA CONSERVADORA DE TEMPERATURA - COOLER			BASA	2018	OPERATIVO
1193	PUESTO DE SALUD METROPOLITANA	532210740289	CAJA CONSERVADORA DE TEMPERATURA - COOLER			KST - THE THERMOS	2018	OPERATIVO
1194	PUESTO DE SALUD METROPOLITANA	532210740413	CAJA CONSERVADORA DE TEMPERATURA - COOLER	S/S	S/M	BASA	2019	OPERATIVO
1195	PUESTO DE SALUD PABLO PATRON	532210740263	CAJA CONSERVADORA DE TEMPERATURA - COOLER			KST - THE THERMOS	2018	OPERATIVO
1196	PUESTO DE SALUD PABLO PATRON	532210740421	CAJA CONSERVADORA DE TEMPERATURA - COOLER	S/S	S/M	BASA	2019	OPERATIVO
1197	PUESTO DE SALUD PERLA DEL SOL	532210740247	CAJA CONSERVADORA DE TEMPERATURA - COOLER			KST - THE THERMOS	2018	OPERATIVO

DIRIS LIMA ESTE
MINSA
DE ABASTECIMIENTO

N°	Nombre del Local	Código Patrimonial (Numérico)	Tipo (Vehículo o Maquinaria)	Placa /N° Serie	Modelo	Marca	Año de fabricación	Estado de Conservación (Operativo o Inoperativo)
1198	PUESTO DE SALUD PERLA DEL SOL	532210740394	CAJA CONSERVADORA DE TEMPERATURA - COOLER			BASA	2018	OPERATIVO
1199	PUESTO DE SALUD PORTADA DEL SOL	532210740239	CAJA CONSERVADORA DE TEMPERATURA - COOLER			KST - THE THERMOS	2018	OPERATIVO
1200	PUESTO DE SALUD PORTADA DEL SOL	532210740243	CAJA CONSERVADORA DE TEMPERATURA - COOLER			KST - THE THERMOS	2018	OPERATIVO
1201	PUESTO DE SALUD PORTADA DEL SOL	532210740414	CAJA CONSERVADORA DE TEMPERATURA - COOLER			SIN MARCA	2019	OPERATIVO
1202	PUESTO DE SALUD PORTADA DEL SOL	532210740416	CAJA CONSERVADORA DE TEMPERATURA - COOLER			BASA	2019	OPERATIVO
1203	PUESTO DE SALUD SANTA ROSA DE QUIVES	532210740322	CAJA CONSERVADORA DE TEMPERATURA - COOLER			THERMO	2018	OPERATIVO
1204	PUESTO DE SALUD SANTA ROSA DE QUIVES	532210740400	CAJA CONSERVADORA DE TEMPERATURA - COOLER			BASA	2018	OPERATIVO
1205	PUESTO DE SALUD SEÑOR DE LOS MILAGROS	532210740260	CAJA CONSERVADORA DE TEMPERATURA - COOLER			KST - THE THERMOS	2018	OPERATIVO
1206	PUESTO DE SALUD SEÑOR DE LOS MILAGROS	532210740391	CAJA CONSERVADORA DE TEMPERATURA - COOLER			BASA	2018	OPERATIVO
1207	PUESTO DE SALUD TRES DE OCTUBRE	532210740251	CAJA CONSERVADORA DE TEMPERATURA - COOLER			KST - THE THERMOS	2018	OPERATIVO
1208	PUESTO DE SALUD TRES DE OCTUBRE	532210740392	CAJA CONSERVADORA DE TEMPERATURA - COOLER			BASA	2018	OPERATIVO
1209	PUESTO DE SALUD TUPAC AMARU	532210740302	CAJA CONSERVADORA DE TEMPERATURA - COOLER			KST - THE THERMOS	2018	OPERATIVO
1210	PUESTO DE SALUD TUPAC AMARU	532210740398	CAJA CONSERVADORA DE TEMPERATURA - COOLER			BASA	2018	OPERATIVO
1211	PUESTO DE SALUD VILLA MERCEDES	532210740215	CAJA CONSERVADORA DE TEMPERATURA - COOLER			SIN MARCA	2013	INOPERATIVO
1212	PUESTO DE SALUD VILLA MERCEDES	532210740264	CAJA CONSERVADORA DE TEMPERATURA - COOLER			KST - THE THERMOS	2018	OPERATIVO
1213	PUESTO DE SALUD VILLA MERCEDES	532210740330	CAJA CONSERVADORA DE TEMPERATURA - COOLER			BASA	2018	OPERATIVO
1214	PUESTO DE SALUD VILLA RICA	532210740250	CAJA CONSERVADORA DE TEMPERATURA - COOLER			KST - THE THERMOS	2018	OPERATIVO
1215	PUESTO DE SALUD VILLA RICA	532210740393	CAJA CONSERVADORA DE TEMPERATURA - COOLER			BASA	2018	OPERATIVO
1216	PUESTO DE SALUD YANACOTO	532210740259	CAJA CONSERVADORA DE TEMPERATURA - COOLER			KST - THE THERMOS	2018	OPERATIVO
1217	PUESTO DE SALUD YANACOTO	532210740334	CAJA CONSERVADORA DE TEMPERATURA - COOLER			BASA	2018	OPERATIVO
1218	DIRECCION DE MEDICAMENTOS INSUMOS Y DROGAS	532210740271	CAJA CONSERVADORA DE TEMPERATURA - COOLER	81705838	RCW25	DOMETIC	2018	OPERATIVO
1219	DIRECCION DE MEDICAMENTOS INSUMOS Y DROGAS	532210740273	CAJA CONSERVADORA DE TEMPERATURA - COOLER	S/S	RCW12	DOMETIC	2018	OPERATIVO
1220	DIRECCION DE MEDICAMENTOS INSUMOS Y DROGAS	532210740274	CAJA CONSERVADORA DE TEMPERATURA - COOLER	S/S	RCW12	DOMETIC	2018	OPERATIVO
1221	DIRECCION DE MEDICAMENTOS INSUMOS Y DROGAS	532210740279	CAJA CONSERVADORA DE TEMPERATURA - COOLER	8160505	RCW12	DOMETIC	2018	OPERATIVO
1222	DIRECCION DE MEDICAMENTOS INSUMOS Y DROGAS	532210740272	CAJA CONSERVADORA DE TEMPERATURA - COOLER	S/S	S/M	S/M	2018	OPERATIVO
1223	DIRECCION DE MEDICAMENTOS INSUMOS Y DROGAS	532210740275	CAJA CONSERVADORA DE TEMPERATURA - COOLER	S/S	S/M	S/M	2018	OPERATIVO
1224	DIRECCION DE MEDICAMENTOS INSUMOS Y DROGAS	532210740276	CAJA CONSERVADORA DE TEMPERATURA - COOLER	S/S	S/M	S/M	2018	OPERATIVO
1225	DIRECCION DE MEDICAMENTOS INSUMOS Y DROGAS	532210740277	CAJA CONSERVADORA DE TEMPERATURA - COOLER	S/S	S/M	S/M	2018	OPERATIVO
1226	DIRECCION DE MEDICAMENTOS INSUMOS Y DROGAS	532210740278	CAJA CONSERVADORA DE TEMPERATURA - COOLER	S/S	S/M	S/M	2018	OPERATIVO
1227	LABORATORIO DE SALUD PUBLICA	532210740427	CAJA CONSERVADORA DE TEMPERATURA - COOLER	S/S	S/M	S/M	2019	OPERATIVO
1228	LABORATORIO DE SALUD PUBLICA	532210740428	CAJA CONSERVADORA DE TEMPERATURA - COOLER	S/S	S/M	S/M	2019	OPERATIVO
1229	DIRECCION ADMINISTRATIVA	532210740429	CAJA CONSERVADORA DE TEMPERATURA - COOLER	S/S	S/M	SIN MARCA	2019	OPERATIVO
1230	DIRECCION ADMINISTRATIVA	532210740430	CAJA CONSERVADORA DE TEMPERATURA - COOLER	S/S	S/M	RUBBERMAID	2019	OPERATIVO
1231	DIRECCION ADMINISTRATIVA	532210740431	CAJA CONSERVADORA DE TEMPERATURA - COOLER	S/S	S/M	SIN MARCA	2019	OPERATIVO
1232	DIRECCION ADMINISTRATIVA	532210740432	CAJA CONSERVADORA DE TEMPERATURA - COOLER	S/S	S/M	SIN MARCA	2019	OPERATIVO
1233	DIRECCION ADMINISTRATIVA	532210740433	CAJA CONSERVADORA DE TEMPERATURA - COOLER	S/S	S/M	SIN MARCA	2019	OPERATIVO
1234	DIRECCION ADMINISTRATIVA	532210740434	CAJA CONSERVADORA DE TEMPERATURA - COOLER	S/S	S/M	SIN MARCA	2019	OPERATIVO
1235	DIRECCION ADMINISTRATIVA	532210740435	CAJA CONSERVADORA DE TEMPERATURA - COOLER	S/S	S/M	RUBBERMAID	2019	OPERATIVO
1236	DIRECCION ADMINISTRATIVA	532210740436	CAJA CONSERVADORA DE TEMPERATURA - COOLER	S/S	S/M	SIN MARCA	2019	OPERATIVO

DIRIS LIMA ESTE
V° B°
MINSA
DE ABASTECIMIENTO

N°	Nombre del Local	Código Patrimonial (Numérico)	Tipo (Vehículo o Maquinaria)	Placa /N° Serie	Modelo	Marca	Año de fabricación	Estado de Conservación (Operativo o Inoperativo)
1237	DIRECCION ADMINISTRATIVA	532210740437	CAJA CONSERVADORA DE TEMPERATURA - COOLER	S/S	S/M	SIN MARCA	2019	OPERATIVO
1238	DIRECCION ADMINISTRATIVA	532210740438	CAJA CONSERVADORA DE TEMPERATURA - COOLER	S/S	S/M	RUBBERMAID	2019	OPERATIVO
1239	DIRECCION ADMINISTRATIVA	532210740439	CAJA CONSERVADORA DE TEMPERATURA - COOLER	S/S	S/M	RUBBERMAID	2019	OPERATIVO
1240	DIRECCION ADMINISTRATIVA	532210740440	CAJA CONSERVADORA DE TEMPERATURA - COOLER	S/S	S/M	SIN MARCA	2019	OPERATIVO
1241	DIRECCION ADMINISTRATIVA	532210740441	CAJA CONSERVADORA DE TEMPERATURA - COOLER	S/S	S/M	RUBBERMAID	2019	OPERATIVO
1242	DIRECCION ADMINISTRATIVA	532210740442	CAJA CONSERVADORA DE TEMPERATURA - COOLER	S/S	S/M	SIN MARCA	2019	OPERATIVO
1243	DIRECCION ADMINISTRATIVA	532210740443	CAJA CONSERVADORA DE TEMPERATURA - COOLER	S/S	S/M	RUBBERMAID	2019	OPERATIVO
1244	DIRECCION ADMINISTRATIVA	532210740444	CAJA CONSERVADORA DE TEMPERATURA - COOLER	S/S	S/M	RUBBERMAID	2019	OPERATIVO
1245	DIRECCION ADMINISTRATIVA	532210740445	CAJA CONSERVADORA DE TEMPERATURA - COOLER	S/S	S/M	RUBBERMAID	2019	OPERATIVO
1246	DIRECCION ADMINISTRATIVA	532210740446	CAJA CONSERVADORA DE TEMPERATURA - COOLER	S/S	S/M	SIN MARCA	2019	OPERATIVO
1247	DIRECCION ADMINISTRATIVA	532210740447	CAJA CONSERVADORA DE TEMPERATURA - COOLER	S/S	S/M	SIN MARCA	2019	OPERATIVO
1248	DIRECCION ADMINISTRATIVA	532210740448	CAJA CONSERVADORA DE TEMPERATURA - COOLER	S/S	BOXBLT	SIN MARCA	2019	OPERATIVO
1249	DIRECCION ADMINISTRATIVA	532210740449	CAJA CONSERVADORA DE TEMPERATURA - COOLER	S/S	S/M	RUBBERMAID	2019	OPERATIVO
1250	CENTRO DE SALUD VIÑA SAN FRANCISCO	532210740226	CAJA CONSERVADORA DE TEMPERATURA - COOLER			BLOW KINGS	2016	OPERATIVO
1251	CENTRO DE SALUD VIÑA SAN FRANCISCO	532210740227	CAJA CONSERVADORA DE TEMPERATURA - COOLER			BLOW KINGS	2016	INOPERATIVO
1252	CENTRO DE SALUD VIÑA SAN FRANCISCO	532210740290	CAJA CONSERVADORA DE TEMPERATURA - COOLER			KST - THE THERMOS	2018	OPERATIVO
1253	CENTRO DE SALUD VIÑA SAN FRANCISCO	532210740420	CAJA CONSERVADORA DE TEMPERATURA - COOLER			BASA	2019	OPERATIVO
1254	PUESTO DE SALUD VILLA DEL SOL	532210740262	CAJA CONSERVADORA DE TEMPERATURA - COOLER			KST - THE THERMOS	2018	OPERATIVO
1255	PUESTO DE SALUD VILLA DEL SOL	532210740402	CAJA CONSERVADORA DE TEMPERATURA - COOLER			BASA	2018	OPERATIVO
1256	CENTRO DE SALUD VIRGEN DEL CARMEN LA ERA	532210740253	CAJA CONSERVADORA DE TEMPERATURA - COOLER			SIN MARCA	2018	OPERATIVO
1257	CENTRO DE SALUD VIRGEN DEL CARMEN LA ERA	532210740376	CAJA CONSERVADORA DE TEMPERATURA - COOLER			BASA	2018	OPERATIVO
1258	PUESTO DE SALUD VIRGEN DEL ROSARIO CARAPONGO	532210740306	CAJA CONSERVADORA DE TEMPERATURA - COOLER			SIN MARCA	2018	OPERATIVO
1259	PUESTO DE SALUD VIRGEN DEL ROSARIO CARAPONGO	532210740373	CAJA CONSERVADORA DE TEMPERATURA - COOLER			BASA	2018	OPERATIVO
1260	LABORATORIO DE SALUD PUBLICA	532210740475	CAJA CONSERVADORA DE TEMPERATURA - COOLER X 45 L	S/S	S/M	SIN MARCA	2021	OPERATIVO
1261	CENTRO DE SALUD CATALINA HUANCA	532210740461	CAJA CONSERVADORA DE TEMPERATURA - COOLER X 65 L	S/S	S/M	COLEMAN	2020	OPERATIVO
1262	CENTRO DE SALUD CHANCAS DE ANDAHUAYLAS	532210740463	CAJA CONSERVADORA DE TEMPERATURA - COOLER X 65 L	S/S	S/M	COLEMAN	2020	OPERATIVO
1263	CENTRO DE SALUD FORTALEZA	532210740469	CAJA CONSERVADORA DE TEMPERATURA - COOLER X 65 L	S/S	S/M	COLEMAN	2020	OPERATIVO
1264	CENTRO DE SALUD JICAMARCA	532210740457	CAJA CONSERVADORA DE TEMPERATURA - COOLER X 65 L	S/S	S/M	COLEMAN	2020	OPERATIVO
1265	CENTRO DE SALUD MORON	532210740456	CAJA CONSERVADORA DE TEMPERATURA - COOLER X 65 L	S/S	S/M	COLEMAN	2020	OPERATIVO
1266	CENTRO DE SALUD MOYOPAMPA	532210740471	CAJA CONSERVADORA DE TEMPERATURA - COOLER X 65 L	S/S	S/M	COLEMAN	2020	OPERATIVO
1267	CENTRO DE SALUD MUSA	532210740473	CAJA CONSERVADORA DE TEMPERATURA - COOLER X 65 L	S/S	S/M	COLEMAN	2020	OPERATIVO
1268	CENTRO DE SALUD NIEVERIA DEL PARAISO	532210740460	CAJA CONSERVADORA DE TEMPERATURA - COOLER X 65 L	S/S	S/M	COLEMAN	2020	OPERATIVO
1269	CENTRO DE SALUD PRIMAVERA	532210740462	CAJA CONSERVADORA DE TEMPERATURA - COOLER X 65 L	S/S	S/M	COLEMAN	2020	OPERATIVO
1270	CENTRO DE SALUD SALAMANCA	532210740470	CAJA CONSERVADORA DE TEMPERATURA - COOLER X 65 L	S/S	S/M	COLEMAN	2020	OPERATIVO
1271	CENTRO DE SALUD SAN ANTONIO	532210740468	CAJA CONSERVADORA DE TEMPERATURA - COOLER X 65 L	S/S	S/M	COLEMAN	2020	OPERATIVO
1272	CENTRO DE SALUD SAN CARLOS	532210740464	CAJA CONSERVADORA DE TEMPERATURA - COOLER X 65 L	S/S	S/M	COLEMAN	2020	OPERATIVO
1273	CENTRO DE SALUD SANTA CLARA	532210740467	CAJA CONSERVADORA DE TEMPERATURA - COOLER X 65 L	S/S	S/M	COLEMAN	2020	OPERATIVO
1274	CENTRO DE SALUD SANTA MARIA DE HUACHIPA	532210740458	CAJA CONSERVADORA DE TEMPERATURA - COOLER X 65 L	S/S	S/M	COLEMAN	2020	OPERATIVO
1275	CENTRO DE SALUD SEÑOR DE LOS MILAGROS	532210740466	CAJA CONSERVADORA DE TEMPERATURA - COOLER X 65 L	S/S	S/M	COLEMAN	2020	OPERATIVO

DIRIS LIMA ESTE
V°B°
MINSA
DIRECCIÓN DE ABASTECIMIENTO

Nº	Nombre del Local	Código Patrimonial (Numérico)	Tipo (Vehículo o Maquinaria)	Placa /Nº Serie	Modelo	Marca	Año de fabricación	Estado de Conservación (Operativo o Inoperativo)
1276	CENTRO DE SALUD VILLA LETICIA DE CAJAMARQUILLA	532210740459	CAJA CONSERVADORA DE TEMPERATURA - COOLER X 65 L	S/S	S/M	COLEMAN	2020	OPERATIVO
1277	CENTRO DE SALUD LOPEZ SILVA	532210740455	CAJA CONSERVADORA DE TEMPERATURA - COOLER X 65 L	S/S	S/M	COLEMAN	2020	OPERATIVO
1278	PUESTO DE SALUD HORACIO ZEVALLOS	532210740465	CAJA CONSERVADORA DE TEMPERATURA - COOLER X 65 L	S/S	S/M	COLEMAN	2020	OPERATIVO
1279	PUESTO DE SALUD SEÑOR DE LOS MILAGROS	532210740472	CAJA CONSERVADORA DE TEMPERATURA - COOLER X 65 L	S/S	S/M	COLEMAN	2020	OPERATIVO
1280	LABORATORIO DE SALUD PUBLICA	532210740474	CAJA CONSERVADORA DE TEMPERATURA - COOLER X 65 L	S/S	S/M	COLEMAN	2020	OPERATIVO
1281	DIRECCION DE MEDICAMENTOS INSUMOS Y DROGAS	532210740476	CAJA TRANSPORTADORA DE VACUNAS 20 L	0452310	S/M	BMS	2021	OPERATIVO
1282	DIRECCION DE MEDICAMENTOS INSUMOS Y DROGAS	532210740477	CAJA TRANSPORTADORA DE VACUNAS 20 L	0452315	S/M	BMS	2021	OPERATIVO
1283	DIRECCION DE MEDICAMENTOS INSUMOS Y DROGAS	532210740478	CAJA TRANSPORTADORA DE VACUNAS 20 L	0452400	S/M	BMS	2021	OPERATIVO
1284	DIRECCION DE MEDICAMENTOS INSUMOS Y DROGAS	532210740479	CAJA TRANSPORTADORA DE VACUNAS 20 L	0452422	S/M	BMS	2021	OPERATIVO
1285	DIRECCION DE MEDICAMENTOS INSUMOS Y DROGAS	532210740480	CAJA TRANSPORTADORA DE VACUNAS 20 L	0452514	S/M	BMS	2021	OPERATIVO
1286	DIRECCION DE MEDICAMENTOS INSUMOS Y DROGAS	532210740481	CAJA TRANSPORTADORA DE VACUNAS 20 L	0452536	S/M	BMS	2021	OPERATIVO
1287	DIRECCION DE MEDICAMENTOS INSUMOS Y DROGAS	532210740482	CAJA TRANSPORTADORA DE VACUNAS 20 L	0452786	S/M	BMS	2021	OPERATIVO
1288	DIRECCION DE MEDICAMENTOS INSUMOS Y DROGAS	532210740483	CAJA TRANSPORTADORA DE VACUNAS 20 L	0472122	S/M	BMS	2021	OPERATIVO
1289	DIRECCION DE MEDICAMENTOS INSUMOS Y DROGAS	532210740484	CAJA TRANSPORTADORA DE VACUNAS 20 L	0472153	S/M	BMS	2021	OPERATIVO
1290	DIRECCION DE MEDICAMENTOS INSUMOS Y DROGAS	532210740485	CAJA TRANSPORTADORA DE VACUNAS 20 L	0472521	S/M	BMS	2021	OPERATIVO
1291	DIRECCION DE MEDICAMENTOS INSUMOS Y DROGAS	532210740486	CAJA TRANSPORTADORA DE VACUNAS 20 L	0472529	S/M	BMS	2021	OPERATIVO
1292	DIRECCION DE MEDICAMENTOS INSUMOS Y DROGAS	532210740487	CAJA TRANSPORTADORA DE VACUNAS 20 L	0472549	S/M	BMS	2021	OPERATIVO
1293	DIRECCION DE MEDICAMENTOS INSUMOS Y DROGAS	532210740488	CAJA TRANSPORTADORA DE VACUNAS 20 L	0492500	S/M	BMS	2021	OPERATIVO
1294	DIRECCION DE MEDICAMENTOS INSUMOS Y DROGAS	532210740489	CAJA TRANSPORTADORA DE VACUNAS 20 L	0492507	S/M	BMS	2021	OPERATIVO
1295	DIRECCION DE MEDICAMENTOS INSUMOS Y DROGAS	532210740490	CAJA TRANSPORTADORA DE VACUNAS 20 L	0492545	S/M	BMS	2021	OPERATIVO
1296	DIRECCION DE MEDICAMENTOS INSUMOS Y DROGAS	532210740491	CAJA TRANSPORTADORA DE VACUNAS 20 L	0492826	S/M	BMS	2021	OPERATIVO
1297	DIRECCION DE MEDICAMENTOS INSUMOS Y DROGAS	532210740492	CAJA TRANSPORTADORA DE VACUNAS 20 L	0502125	S/M	BMS	2021	OPERATIVO
1298	DIRECCION DE MEDICAMENTOS INSUMOS Y DROGAS	532210740422	CAJA TRANSPORTADORA DE VACUNAS 22.5 L	S/S	S/M	SIN MARCA	2019	OPERATIVO
1299	DIRECCION DE MEDICAMENTOS INSUMOS Y DROGAS	532210740423	CAJA TRANSPORTADORA DE VACUNAS 22.5 L	S/S	S/M	SIN MARCA	2019	OPERATIVO
1300	DIRECCION DE MEDICAMENTOS INSUMOS Y DROGAS	532210740424	CAJA TRANSPORTADORA DE VACUNAS 22.5 L	S/S	S/M	SIN MARCA	2019	OPERATIVO
1301	DIRECCION DE MEDICAMENTOS INSUMOS Y DROGAS	532210740425	CAJA TRANSPORTADORA DE VACUNAS 22.5 L	S/S	S/M	SIN MARCA	2019	OPERATIVO
1302	DIRECCION DE MEDICAMENTOS INSUMOS Y DROGAS	532210740426	CAJA TRANSPORTADORA DE VACUNAS 22.5 L	S/S	S/M	SIN MARCA	2019	OPERATIVO
1303	PUESTO DE SALUD CASA HUERTA LA CAMPIÑA	532210740451	CAJA TRANSPORTADORA DE VACUNAS 7 L			SIN MARCA	2020	OPERATIVO
1304	CENTRO DE SALUD NIEVERIA DEL PARAISO	532210740452	CAJA TRANSPORTADORA DE VACUNAS 7 L			SIN MARCA	2020	OPERATIVO
1305	CENTRO DE SALUD VILLA LETICIA DE CAJAMARQUILLA	532210740454	CAJA TRANSPORTADORA DE VACUNAS 7 L			SIN MARCA	2020	OPERATIVO
1306	PUESTO DE SALUD ALTO PERU	532210740453	CAJA TRANSPORTADORA DE VACUNAS 7 L			SIN MARCA	2020	OPERATIVO
1307	DIRECCION DE MEDICAMENTOS INSUMOS Y DROGAS	532210740450	CAJA TRANSPORTADORA DE VACUNAS 7 L			SIN MARCA	2020	OPERATIVO
1308	DIRECCION ADMINISTRATIVA	672218340002	CALIBRADOR EN GENERAL	1	2	RD N° 629-19-DIRIS LE-	2019	OPERATIVO
1309	OFICINA DE ABASTECIMIENTO	672218340001	CALIBRADOR VERNIER O PIE DE REY DE ACERO DE 150 mm			SIN MARCA	2018	OPERATIVO
1310	GESTION DE RIESGOS Y DESASTRES	536415730033	CAMA CLINICA METALICA RODABLE CON BARANDA	S/S	S/M	SIN MARCA	2021	OPERATIVO
1311	GESTION DE RIESGOS Y DESASTRES	536415730034	CAMA CLINICA METALICA RODABLE CON BARANDA	S/S	S/M	SIN MARCA	2021	OPERATIVO
1312	GESTION DE RIESGOS Y DESASTRES	536415730035	CAMA CLINICA METALICA RODABLE CON BARANDA	S/S	S/M	SIN MARCA	2021	OPERATIVO
1313	GESTION DE RIESGOS Y DESASTRES	536415730036	CAMA CLINICA METALICA RODABLE CON BARANDA	S/S	S/M	SIN MARCA	2021	OPERATIVO
1314	GESTION DE RIESGOS Y DESASTRES	536415730037	CAMA CLINICA METALICA RODABLE CON BARANDA	S/S	S/M	SIN MARCA	2021	OPERATIVO

DIRIS LIMA ESTE MINSA OFICINA DE ABASTECIMIENTO V°B°

N°	Nombre del Local	Código Patrimonial (Numérico)	Tipo (Vehículo o Maquinaria)	Placa /N° Serie	Modelo	Marca	Año de fabricación	Estado de Conservación (Operativo o Inoperativo)
1315	GESTION DE RIESGOS Y DESASTRES	536415730038	CAMA CLINICA METALICA RODABLE CON BARANDA	S/S	S/M	SIN MARCA	2021	OPERATIVO
1316	GESTION DE RIESGOS Y DESASTRES	536415730039	CAMA CLINICA METALICA RODABLE CON BARANDA	S/S	S/M	SIN MARCA	2021	OPERATIVO
1317	GESTION DE RIESGOS Y DESASTRES	536415730040	CAMA CLINICA METALICA RODABLE CON BARANDA	S/S	S/M	SIN MARCA	2021	OPERATIVO
1318	GESTION DE RIESGOS Y DESASTRES	536415730041	CAMA CLINICA METALICA RODABLE CON BARANDA	S/S	S/M	SIN MARCA	2021	OPERATIVO
1319	CENTRO DE SALUD COOPERATIVA UNIVERSAL	746421520002	CAMA DE MADERA			SIN MARCA	1996	OPERATIVO
1320	GESTION DE RIESGOS Y DESASTRES	952214670002	CAMARA DE VIDEO	S/S	S/M	SIN MARCA.	2019	OPERATIVO
1321	DIRECCION DE MEDICAMENTOS INSUMOS Y DROGAS	952214670001	CAMARA DE VIDEO	BIHB09191	S/M	SIN MARCA	2018	OPERATIVO
1322	OFICINA DE ABASTECIMIENTO	952214700001	CAMARA DE VIDEO DIGITAL	S/S	S/M	HIKVISION	2019	OPERATIVO
1323	GESTION DE RIESGOS Y DESASTRES	952214700002	CAMARA DE VIDEO DIGITAL	S/S	S/M	SIN MARCA.	2019	OPERATIVO
1324	CENTRO DE SALUD BETHANIA	742208530001	CAMARA FOTOGRAFICA			SIN MARCA	1996	OPERATIVO
1325	PUESTO DE SALUD HORACIO ZEVALLOS	742208530002	CAMARA FOTOGRAFICA			SIN MARCA	1996	OPERATIVO
1326	CENTRO DE SALUD VIRGEN DEL CARMEN LA ERA	742208530004	CAMARA FOTOGRAFICA			SIN MARCA	1996	OPERATIVO
1327	CENTRO DE SALUD CHOSICA	742208970002	CAMARA FOTOGRAFICA DIGITAL			SIN MARCA	2012	OPERATIVO
1328	CENTRO DE SALUD COOPERATIVA UNIVERSAL	742208970003	CAMARA FOTOGRAFICA DIGITAL			SIN MARCA	2012	OPERATIVO
1329	CENTRO DE SALUD MENTAL COMUNITARIO DAVID TEJADA DE RIVERA EL AGUSTINO	742208970031	CAMARA FOTOGRAFICA DIGITAL	832056003304	POWERSHOT G7 X MARK II	CANON	2020	OPERATIVO
1330	CENTRO DE SALUD MENTAL COMUNITARIO EL AGUSTINO	742208970028	CAMARA FOTOGRAFICA DIGITAL	832056005846	G7X	CANON	2020	OPERATIVO
1331	CENTRO DE SALUD MENTAL COMUNITARIO LA MOLINA	742208970029	CAMARA FOTOGRAFICA DIGITAL	832056005845	G7X	CANON	2020	OPERATIVO
1332	CENTRO DE SALUD MENTAL COMUNITARIO SANTA ANITA	742208970032	CAMARA FOTOGRAFICA DIGITAL	832056005851	POWERSHOT G7 X MARK II	CANON	2020	OPERATIVO
1333	CENTRO DE SALUD MENTAL COMUNITARIO HUAYCAN	742208970030	CAMARA FOTOGRAFICA DIGITAL	832056005850	POWERSHOT G7 X MARK II	CANON	2020	OPERATIVO
1334	CENTRO MATERNO INFANTIL MIGUEL GRAU	742208970001	CAMARA FOTOGRAFICA DIGITAL	5539826		SONY	2012	OPERATIVO
1335	OFICINA DE ABASTECIMIENTO	742208970004	CAMARA FOTOGRAFICA DIGITAL	5539660	DSC-W630	SONY	2012	OPERATIVO
1336	DIRECCION DE MONITOREO Y GESTION SANITARIA	742208970005	CAMARA FOTOGRAFICA DIGITAL	8372816	DSCW350	SONY	2012	OPERATIVO
1337	DIRECCION DE MONITOREO Y GESTION SANITARIA	742208970006	CAMARA FOTOGRAFICA DIGITAL	5539927		SONY	2012	OPERATIVO
1338	DIRECCION DE MONITOREO Y GESTION SANITARIA	742208970007	CAMARA FOTOGRAFICA DIGITAL	5539662		SONY	2012	OPERATIVO
1339	DIRECCION DE MONITOREO Y GESTION SANITARIA	742208970008	CAMARA FOTOGRAFICA DIGITAL	5539830		SONY	2012	OPERATIVO
1340	DIRECCION DE MONITOREO Y GESTION SANITARIA	742208970009	CAMARA FOTOGRAFICA DIGITAL	5539657		SONY	2012	OPERATIVO
1341	DIRECCION DE MONITOREO Y GESTION SANITARIA	742208970010	CAMARA FOTOGRAFICA DIGITAL	5539762		SONY	2012	OPERATIVO
1342	DIRECCION DE MONITOREO Y GESTION SANITARIA	742208970011	CAMARA FOTOGRAFICA DIGITAL	5539748		SONY	2012	OPERATIVO
1343	DIRECCION DE MONITOREO Y GESTION SANITARIA	742208970012	CAMARA FOTOGRAFICA DIGITAL	5539929		SONY	2012	OPERATIVO
1344	OFICINA DE COMUNICACIONES	742208970013	CAMARA FOTOGRAFICA DIGITAL	342036013007		CANON	2016	OPERATIVO
1345	ORGANO DE CONTROL INSTITUCIONAL	742208970021	CAMARA FOTOGRAFICA DIGITAL	30112113	COOLPIX S9100	NIKON	2019	OPERATIVO
1346	DIRECCION ADMINISTRATIVA	742208970023	CAMARA FOTOGRAFICA DIGITAL	4522112887	PC1225	CANON	2019	OPERATIVO
1347	DIRECCION ADMINISTRATIVA	742208970024	CAMARA FOTOGRAFICA DIGITAL	1	2	RD N° 629-19-DIRIS LE-	2019	OPERATIVO
1348	DIRECCION ADMINISTRATIVA	742208970025	CAMARA FOTOGRAFICA DIGITAL	70204213851	DS126431	CANON	2019	OPERATIVO
1349	DIRECCION ADMINISTRATIVA	742208970026	CAMARA FOTOGRAFICA DIGITAL	4634387	CYBER SHOT	SONY	2019	OPERATIVO
1350	CENTRO DE SALUD MENTAL COMUNITARIO CIENEGUILLA	742208970027	CAMARA FOTOGRAFICA DIGITAL	(21)832056005849	G7X	CANON	2020	OPERATIVO
1351	INTERVENCIONES SANITARIAS	742208970033	CAMARA FOTOGRAFICA DIGITAL	832056005844	POWERSHOT G7 X MARK II	CANON	2020	OPERATIVO
1352	GESTION DE RIESGOS Y DESASTRES	742208970022	CAMARA FOTOGRAFICA DIGITAL	31376811	COOLPIXP510	NIKON	2019	OPERATIVO
1353	DIRECCION ADMINISTRATIVA	742208970014	CAMARA FOTOGRAFICA DIGITAL	1	2	RD N° 629-19-DIRIS LE-	2019	OPERATIVO

DIRIS LIMA ESTE V°B° MINSA OFICINA DE ABASTECIMIENTO

N°	Nombre del Local	Código Patrimonial (Numérico)	Tipo (Vehículo o Maquinaria)	Placa /N° Serie	Modelo	Marca	Año de fabricación	Estado de Conservación (Operativo o Inoperativo)
1354	DIRECCION ADMINISTRATIVA	742208970015	CAMARA FOTOGRAFICA DIGITAL	1	2	RD N° 629-19-DIRIS LE-	2019	OPERATIVO
1355	OFICINA DE ABASTECIMIENTO	742208970016	CAMARA FOTOGRAFICA DIGITAL	4634387	DSC-W630	SONY	2019	OPERATIVO
1356	DIRECCION ADMINISTRATIVA	742208970017	CAMARA FOTOGRAFICA DIGITAL	1	2	RD N° 629-19-DIRIS LE-	2019	OPERATIVO
1357	DIRECCION ADMINISTRATIVA	742208970018	CAMARA FOTOGRAFICA DIGITAL	1	2	RD N° 629-19-DIRIS LE-	2019	OPERATIVO
1358	DIRECCION ADMINISTRATIVA	742208970019	CAMARA FOTOGRAFICA DIGITAL	1	2	RD N° 629-19-DIRIS LE-	2019	OPERATIVO
1359	DIRECCION ADMINISTRATIVA	742208970020	CAMARA FOTOGRAFICA DIGITAL	JH5229186	SZ-14	OLYMPUS	2019	OPERATIVO
1360	DIRECCION DE MEDICAMENTOS INSUMOS Y DROGAS	112208420001	CAMARA FRIGORIFICA	S/S	S/M	BALLY	2018	OPERATIVO
1361	DIRECCION DE MEDICAMENTOS INSUMOS Y DROGAS	112208420002	CAMARA FRIGORIFICA	DX9806712-15	3684-4-D	BALLY	2018	OPERATIVO
1362	DIRECCION DE MEDICAMENTOS INSUMOS Y DROGAS	112208420003	CAMARA FRIGORIFICA PARA VACUNA 40 m3	S/S	BMIL	BALLY	2022	OPERATIVO
1363	CENTRO MATERNO INFANTIL SAN FERNANDO	532216910001	CAMARA INTRAORAL	S/S	S/M	S/M.	2019	OPERATIVO
1364	OFICINA DE ABASTECIMIENTO	678223000002	CAMION FURGON	JAANPR75KC7102399 - PLA	PLACA:EGJ-513, NPR75L	ISUZU	2019	OPERATIVO
1365	OFICINA DE ABASTECIMIENTO	678223000001	CAMION FURGON PARA CARGA DE 4 t	V11614215 - PLACA EGQ 55	PLACA:EGQ-555, V116L-HU	DAIHATSU	2018	OPERATIVO
1366	CENTRO DE SALUD JICAMARCA	678250000003	CAMIONETA	22R-4119597	SIN PLACA, HI LUX	TOYOTA	1997	OPERATIVO
1367	CENTRO MATERNO INFANTIL SAN FERNANDO	678250000004	CAMIONETA	22R-4114139	SIN PLACA, HI LUX	TOYOTA	1997	OPERATIVO
1368	RIS JICAMARCA	678250000005	CAMIONETA	KA24622466A - PLACA EGJ	PLACA:EGJ-625, FRONTIER	NISSAN	2013	OPERATIVO
1369	RIS LA MOLINA - CIENEGUILLA	678250000006	CAMIONETA	KA24602969A - PLACA EGJ	PLACA:EGJ-718, FRONTIER	NISSAN	2013	OPERATIVO
1370	OFICINA DE ABASTECIMIENTO	678250000007	CAMIONETA	KA2612483A - PLACA EGJ 7	PLACA:EGJ-727, FRONTIER	NISSAN	2013	OPERATIVO
1371	RIS ATE	678250000009	CAMIONETA	KA24620237A - PLACA EG	PLACA:EGJ-725, FRONTIER	NISSAN	2013	OPERATIVO
1372	RIS CHACLACAYO	678250000010	CAMIONETA	KA2461964OA - PLACA EGJ	PLACA:EGJ-754, FRONTIER	NISSAN	2013	OPERATIVO
1373	OFICINA DE ABASTECIMIENTO	678250000011	CAMIONETA	KA24614017A - PLACA EGJ	PLACA:EGJ-759, FRONTIER	NISSAN	2013	OPERATIVO
1374	RIS HUAYCAN	678250000012	CAMIONETA	KA24614680A - PLACA EGJ	PLACA:EGJ-724, FRONTIER	NISSAN	2013	OPERATIVO
1375	RIS SANTA ANITA - EL AGUSTINO	678250000013	CAMIONETA	KA24620692A - PLACA EGJ	PLACA:EGJ-736, FRONTIER	NISSAN	2013	OPERATIVO
1376	OFICINA DE ABASTECIMIENTO	678250000014	CAMIONETA	KA24613208A PLACA EGJ 6	PLACA:EGJ-694, FRONTIER	NISSAN	2013	OPERATIVO
1377	OFICINA DE ABASTECIMIENTO	678250000016	CAMIONETA	3N6DD23Y6DK040162 PLAC	PLACA:EGJ-712, FRONTIER	NISSAN	2019	OPERATIVO
1378	OFICINA DE ABASTECIMIENTO	678250000017	CAMIONETA 4 X 4	KMHSG81BCCU855509 PLA	PLACA:EGF-902, SANTA FE	HYUNDAI	2019	OPERATIVO
1379	DIRECCION ADMINISTRATIVA	322214640001	CAMPANA EXTRACTORA ELECTRICA	1	2	RD N° 629-19-DIRIS LE-	2019	OPERATIVO
1380	DIRECCION ADMINISTRATIVA	532218100001	CAMPANA PARA ANAEROBIOSIS	S/S	S/M	SQD	2019	OPERATIVO
1381	CENTRO DE SALUD MOYOPAMPA	740800500001	CAPTURADOR DE IMAGEN - SCANNER			SIN MARCA	1996	OPERATIVO
1382	CENTRO DE SALUD MOYOPAMPA	740800500002	CAPTURADOR DE IMAGEN - SCANNER			SIN MARCA	1996	OPERATIVO
1383	CENTRO DE SALUD NICOLAS DE PIEROLA	740800500003	CAPTURADOR DE IMAGEN - SCANNER			HP SCANJET	2012	OPERATIVO
1384	CENTRO DE SALUD NICOLAS DE PIEROLA	740800500004	CAPTURADOR DE IMAGEN - SCANNER			HP SCANJET	2012	OPERATIVO
1385	CENTRO DE SALUD NICOLAS DE PIEROLA	740800500005	CAPTURADOR DE IMAGEN - SCANNER			HP SCANJET	2012	OPERATIVO
1386	CENTRO DE SALUD NICOLAS DE PIEROLA	740800500006	CAPTURADOR DE IMAGEN - SCANNER			HP SCANJET	2012	OPERATIVO
1387	CENTRO DE SALUD NICOLAS DE PIEROLA	740800500007	CAPTURADOR DE IMAGEN - SCANNER			HP SCANJET	2012	OPERATIVO
1388	CENTRO DE SALUD NICOLAS DE PIEROLA	740800500008	CAPTURADOR DE IMAGEN - SCANNER			HP SCANJET	2012	OPERATIVO
1389	CENTRO DE SALUD NICOLAS DE PIEROLA	740800500009	CAPTURADOR DE IMAGEN - SCANNER			HP SCANJET	2012	OPERATIVO
1390	CENTRO DE SALUD NICOLAS DE PIEROLA	740800500011	CAPTURADOR DE IMAGEN - SCANNER			HP SCANJET	2012	OPERATIVO
1391	OFICINA DE ABASTECIMIENTO	740800500016	CAPTURADOR DE IMAGEN - SCANNER	CN089A5230	FCLSD-0512	HP	2019	OPERATIVO
1392	ORGANO DE CONTROL INSTITUCIONAL	740800500019	CAPTURADOR DE IMAGEN - SCANNER	CN06SA52FZ	G2710	HP	2019	OPERATIVO

DIRIS LIMA ESTE
V°B°
MINSA
DE ABASTECIMIENTO

N°	Nombre del Local	Código Patrimonial (Numérico)	Tipo (Vehículo o Maquinaria)	Placa /N° Serie	Modelo	Marca	Año de fabricación	Estado de Conservación (Operativo o Inoperativo)
1393	DIRECCION ADMINISTRATIVA	740800500020	CAPTURADOR DE IMAGEN - SCANNER	1		RD N° 629-19-DIRIS LE-	2019	OPERATIVO
1394	DIRECCION ADMINISTRATIVA	740800500021	CAPTURADOR DE IMAGEN - SCANNER	1	2	RD N° 629-19-DIRIS LE-	2019	OPERATIVO
1395	DIRECCION ADMINISTRATIVA	740800500022	CAPTURADOR DE IMAGEN - SCANNER	1	2	RD N° 629-19-DIRIS LE-	2019	OPERATIVO
1396	DIRECCION ADMINISTRATIVA	740800500023	CAPTURADOR DE IMAGEN - SCANNER	1	2	RD N° 629-19-DIRIS LE-	2019	OPERATIVO
1397	DIRECCION ADMINISTRATIVA	740800500024	CAPTURADOR DE IMAGEN - SCANNER	1	2	RD N° 629-19-DIRIS LE-	2019	OPERATIVO
1398	DIRECCION ADMINISTRATIVA	740800500025	CAPTURADOR DE IMAGEN - SCANNER	1	2	RD N° 629-19-DIRIS LE-	2019	OPERATIVO
1399	DIRECCION ADMINISTRATIVA	740800500026	CAPTURADOR DE IMAGEN - SCANNER	1	2	RD N° 629-19-DIRIS LE-	2019	OPERATIVO
1400	DIRECCION ADMINISTRATIVA	740800500027	CAPTURADOR DE IMAGEN - SCANNER	CN98NV20B0 L2694A-31	GRLYB-0209	HP	2019	OPERATIVO
1401	PUESTO DE SALUD SEÑOR DE LOS MILAGROS	532219540001	CARDIO MONITOR-MONITOR CARDIACO			SIN MARCA	2004	OPERATIVO
1402	DIRECCION DE MEDICAMENTOS INSUMOS Y DROGAS	462213410001	CARGADOR DE BATERIA EN GENERAL			SIN MARCA	2018	OPERATIVO
1403	DIRECCION DE MEDICAMENTOS INSUMOS Y DROGAS	462213410002	CARGADOR DE BATERIA EN GENERAL			SIN MARCA	2018	OPERATIVO
1404	DIRECCION ADMINISTRATIVA	462213410003	CARGADOR DE BATERIA EN GENERAL	1	2	RD N° 629-19-DIRIS LE-	2019	OPERATIVO
1405	DIRECCION DE MEDICAMENTOS INSUMOS Y DROGAS	672223130002	CARRETILLA HIDRAULICA	1230494	PX12/35	PALETRANS	2018	OPERATIVO
1406	DIRECCION DE MEDICAMENTOS INSUMOS Y DROGAS	672223130001	CARRETILLA HIDRAULICA			SIN MARCA	2018	OPERATIVO
1407	DIRECCION DE MEDICAMENTOS INSUMOS Y DROGAS	672223130003	CARRETILLA HIDRAULICA			SIN MARCA	2018	OPERATIVO
1408	DIRECCION DE MEDICAMENTOS INSUMOS Y DROGAS	672223130004	CARRETILLA HIDRAULICA			SIN MARCA	2018	OPERATIVO
1409	DIRECCION DE MEDICAMENTOS INSUMOS Y DROGAS	672223130005	CARRETILLA HIDRAULICA			SIN MARCA	2018	OPERATIVO
1410	DIRECCION DE MEDICAMENTOS INSUMOS Y DROGAS	672223130006	CARRETILLA HIDRAULICA 3 t	05F-230929	BF-685 / DL-IP6-3	RHINO HOIST	2021	OPERATIVO
1411	DIRECCION DE MEDICAMENTOS INSUMOS Y DROGAS	672223130007	CARRETILLA HIDRAULICA 3 t	05F-201007	BF-685 / DL-IP6-3	RHINO HOIST	2021	OPERATIVO
1412	DIRECCION DE MEDICAMENTOS INSUMOS Y DROGAS	672223130008	CARRETILLA HIDRAULICA 3 t	05F-200924	BF-685 / DL-IP6-3	RHINO HOIST	2021	OPERATIVO
1413	DIRECCION DE MEDICAMENTOS INSUMOS Y DROGAS	672223130009	CARRETILLA HIDRAULICA 3 t	05F-201005	BF-685 / DL-IP6-3	RHINO HOIST	2021	OPERATIVO
1414	DIRECCION DE MEDICAMENTOS INSUMOS Y DROGAS	746428980127	CASILLERO DE METAL - LOCKER DE 8 PUERTAS	S/S	S/S	SIN FIN	2021	OPERATIVO
1415	DIRECCION DE MEDICAMENTOS INSUMOS Y DROGAS	746428980128	CASILLERO DE METAL - LOCKER DE 8 PUERTAS	S/S	S/S	SIN FIN	2021	OPERATIVO
1416	CENTRO MATERNO INFANTIL SAN FERNANDO	672223980010	CENTRAL DE OXIGENO	1000014828	DOCS	SIN MARCA	2022	OPERATIVO
1417	CENTRO MATERNO INFANTIL MIGUEL GRAU	672223980001	CENTRAL DE OXIGENO	190211117D07	S/M	NOVAIR	2019	OPERATIVO
1418	CENTRO MATERNO INFANTIL SANTA ANITA	672223980002	CENTRAL DE OXIGENO	190211117D30	S/M	NOVAIR	2019	OPERATIVO
1419	OFICINA DE ABASTECIMIENTO	672223980003	CENTRAL DE OXIGENO	190211117D28	S/M	NOVAIR	2019	OPERATIVO
1420	OFICINA DE ABASTECIMIENTO	672223980004	CENTRAL DE OXIGENO	190211117D20	S/M	NOVAIR	2019	OPERATIVO
1421	OFICINA DE ABASTECIMIENTO	672223980005	CENTRAL DE OXIGENO	190211117D19	S/M	NOVAIR	2019	OPERATIVO
1422	OFICINA DE ABASTECIMIENTO	672223980006	CENTRAL DE OXIGENO	190211117D10	S/M	NOVAIR.	2019	OPERATIVO
1423	OFICINA DE ABASTECIMIENTO	672223980007	CENTRAL DE OXIGENO	190211117D03		NOVAIR.	2019	OPERATIVO
1424	OFICINA DE ABASTECIMIENTO	672223980008	CENTRAL DE OXIGENO	190211117D02		NOVAIR	2019	OPERATIVO
1425	CENTRO DE SALUD SANTA MARIA DE HUACHIPA	672223980009	CENTRAL DE OXIGENO - PLANTA GENERADORA DE OXÍIGENO MEDICINAL	KM02-20-51-2010PL	KMO2-20CM	SIN MARCA	2021	OPERATIVO
1426	OFICINA DE GESTION DE TECNOLOGIAS DE LA INFORMACION	952215610001	CENTRAL TELEFONICA	6RRC39000048P	IMPACTA 220 RACK	INTELBRAS	2018	OPERATIVO
1427	DIRECCION ADMINISTRATIVA	952215610002	CENTRAL TELEFONICA	1	2	RD N° 629-19-DIRIS LE-	2019	OPERATIVO
1428	LABORATORIO DE SALUD PUBLICA	675003800001	CENTRIFUGA	8698863111S79	NF200	NUVE	2019	OPERATIVO
1429	LABORATORIO DE SALUD PUBLICA	675003800002	CENTRIFUGA	V52423	5100	KUBOTA	2019	OPERATIVO
1430	PUESTO DE SALUD NUEVA GALES	675003800003	CENTRIFUGA	0010260-11	320	HETTICH	2020	OPERATIVO
1431	CENTRO DE SALUD LA MOLINA	532220490075	CENTRIFUGA PARA 24 TUBOS	1800698	PLC-024	GEMMY	2018	OPERATIVO

DIRIS LIMA ESTE V° B° MINSA OFICINA DE ABASTECIMIENTO

N°	Nombre del Local	Código Patrimonial (Numérico)	Tipo (Vehículo o Maquinaria)	Placa /N° Serie	Modelo	Marca	Año de fabricación	Estado de Conservación (Operativo o Inoperativo)
1432	CENTRO DE SALUD MICAELA BASTIDAS	532220490076	CENTRIFUGA PARA 24 TUBOS	1800692	PLC-024	GEMMY	2018	OPERATIVO
1433	CENTRO DE SALUD MOYOPAMPA	532220490071	CENTRIFUGA PARA 24 TUBOS	1517580	PLC 024	GEMMY	2018	OPERATIVO
1434	CENTRO DE SALUD MUSA	532220490074	CENTRIFUGA PARA 24 TUBOS	1800694	PLC-024	GEMMY	2018	OPERATIVO
1435	CENTRO DE SALUD PRIMAVERA	532220490079	CENTRIFUGA PARA 24 TUBOS	1800695	PLC-024	GEMMY	2018	OPERATIVO
1436	CENTRO DE SALUD SANTA MARIA DE HUACHIPA	532220490069	CENTRIFUGA PARA 24 TUBOS	1517582	PLC 024	GEMMY	2018	OPERATIVO
1437	CENTRO MATERNO INFANTIL MIGUEL GRAU	532220490073	CENTRIFUGA PARA 24 TUBOS	1517585	PLC-024	GEMMY	2018	OPERATIVO
1438	CENTRO MATERNO INFANTIL SAN FERNANDO	532220490081	CENTRIFUGA PARA 24 TUBOS	1800693	PLC-024	GEMMY	2018	OPERATIVO
1439	CENTRO MATERNO INFANTIL SANTA ANITA	532220490082	CENTRIFUGA PARA 24 TUBOS	720118031906	ST8	THERMO SCIEN	2019	OPERATIVO
1440	CENTRO DE SALUD LOPEZ SILVA	532220490072	CENTRIFUGA PARA 24 TUBOS	211141	PLC-024	GEMMY	2018	OPERATIVO
1441	CENTRO DE SALUD MADRE TERESA DE CALCUTA	532220490080	CENTRIFUGA PARA 24 TUBOS	1800696	PLC-024	GEMMY	2018	OPERATIVO
1442	PUESTO DE SALUD PABLO PATRON	532220490077	CENTRIFUGA PARA 24 TUBOS	1800697	PLC-024	GEMMY	2018	OPERATIVO
1443	PUESTO DE SALUD TUPAC AMARU	532220490070	CENTRIFUGA PARA 24 TUBOS	1517578	PLC 024	GEMMY	2018	OPERATIVO
1444	PUESTO DE SALUD YANACOTO	532220490078	CENTRIFUGA PARA 24 TUBOS	1800691	PLC-024	GEMMY	2018	OPERATIVO
1445	CENTRO DE SALUD BETHANIA	532220690015	CENTRIFUGA PARA MICRO HEMATOCRITO	0000990-02	HC-240	BOECO	2009	OPERATIVO
1446	CENTRO DE SALUD CATALINA HUANCA	532220690026	CENTRIFUGA PARA MICRO HEMATOCRITO	51120065	Z233 M-2	HERMLE	2012	OPERATIVO
1447	CENTRO DE SALUD CHANCAS DE ANDAHUAYLAS	532220690027	CENTRIFUGA PARA MICRO HEMATOCRITO	51120072	Z233M-2	HERMLE	2012	OPERATIVO
1448	CENTRO DE SALUD CHOSICA	532220690022	CENTRIFUGA PARA MICRO HEMATOCRITO	51120058	Z 233 M-2	HERMLE	2012	OPERATIVO
1449	CENTRO DE SALUD COOPERATIVA UNIVERSAL	532220690028	CENTRIFUGA PARA MICRO HEMATOCRITO	51120068	Z 233 M-2	HERMLE	2012	OPERATIVO
1450	CENTRO DE SALUD EL EXITO	532220690006	CENTRIFUGA PARA MICRO HEMATOCRITO	000077702	HC 240	BOECO	1997	OPERATIVO
1451	CENTRO DE SALUD FORTALEZA	532220690035	CENTRIFUGA PARA MICRO HEMATOCRITO	5120063	233M-2	HERMLE	2012	OPERATIVO
1452	CENTRO DE SALUD GUSTAVO LANATTA	532220690036	CENTRIFUGA PARA MICRO HEMATOCRITO	51120066	Z233M-2	HERMLE	2012	OPERATIVO
1453	CENTRO DE SALUD HUASCAR	532220690041	CENTRIFUGA PARA MICRO HEMATOCRITO	00010003-02	HC 240	BOECO	2016	OPERATIVO
1454	CENTRO DE SALUD JICAMARCA	532220690012	CENTRIFUGA PARA MICRO HEMATOCRITO	01676-01-00	HAEMATOKRIT210	HETTICH	2005	OPERATIVO
1455	CENTRO DE SALUD LA MOLINA	532220690029	CENTRIFUGA PARA MICRO HEMATOCRITO	51120055	Z233 M-2	HERMLE	2012	OPERATIVO
1456	CENTRO DE SALUD MANYLSA	532220690030	CENTRIFUGA PARA MICRO HEMATOCRITO	5120064	Z233M2	HERMLE	2012	OPERATIVO
1457	CENTRO DE SALUD MICAELA BASTIDAS	532220690037	CENTRIFUGA PARA MICRO HEMATOCRITO	51120051	Z233 M-2	HERMLE	2012	OPERATIVO
1458	CENTRO DE SALUD MORON	532220690019	CENTRIFUGA PARA MICRO HEMATOCRITO	51120052	Z 233 M-2	HERMLE	2012	OPERATIVO
1459	CENTRO DE SALUD MOYOPAMPA	532220690023	CENTRIFUGA PARA MICRO HEMATOCRITO	51120074	Z 233 M-2	HERMLE	2012	OPERATIVO
1460	CENTRO DE SALUD NICOLAS DE PIEROLA	532220690031	CENTRIFUGA PARA MICRO HEMATOCRITO	V32306	5100	KUBOTA	2012	OPERATIVO
1461	CENTRO DE SALUD NIEVERIA DEL PARAISO	532220690018	CENTRIFUGA PARA MICRO HEMATOCRITO	106960	KHT-430B	HERMLE	2012	OPERATIVO
1462	CENTRO DE SALUD PROGRESO	532220690004	CENTRIFUGA PARA MICRO HEMATOCRITO	75003630	LABOFUGE 200	HERAEUS	1997	OPERATIVO
1463	CENTRO DE SALUD SAN CARLOS	532220690046	CENTRIFUGA PARA MICRO HEMATOCRITO	51120073	Z233M-2	HERMLE	2019	OPERATIVO
1464	CENTRO DE SALUD SANTA CLARA	532220690033	CENTRIFUGA PARA MICRO HEMATOCRITO	51120067	Z233M-2	HERMLE	2012	OPERATIVO
1465	CENTRO DE SALUD SANTA MARIA DE HUACHIPA	532220690020	CENTRIFUGA PARA MICRO HEMATOCRITO	001	SH120	HARMONIC SERIES	2012	OPERATIVO
1466	CENTRO DE SALUD SEÑOR DE LOS MILAGROS	532220690032	CENTRIFUGA PARA MICRO HEMATOCRITO	51420071	Z233 M-2	HERMLE	2012	OPERATIVO
1467	CENTRO MATERNO INFANTIL MIGUEL GRAU	532220690043	CENTRIFUGA PARA MICRO HEMATOCRITO	42297407	CL17	THERMO SCIEN	2019	OPERATIVO
1468	CENTRO MATERNO INFANTIL MIGUEL GRAU	532220690044	CENTRIFUGA PARA MICRO HEMATOCRITO	51120059	Z233M-2	HERMLE	2019	OPERATIVO
1469	CENTRO MATERNO INFANTIL SAN FERNANDO	532220690024	CENTRIFUGA PARA MICRO HEMATOCRITO	00248	EONONE	VITAL DIAGNOSTIC	2012	OPERATIVO
1470	CENTRO MATERNO INFANTIL SANTA ANITA	532220690010	CENTRIFUGA PARA MICRO HEMATOCRITO	CMLC-1915	RM12	REMI	2004	OPERATIVO

DIRIS LIMA ESTE V°B° MINSA OFICINA DE ABASTECIMIENTO

N°	Nombre del Local	Código Patrimonial (Numérico)	Tipo (Vehículo o Maquinaria)	Placa /N° Serie	Modelo	Marca	Año de fabricación	Estado de Conservación (Operativo o Inoperativo)
1471	CENTRO MATERNO INFANTIL SANTA ANITA	532220690017	CENTRIFUGA PARA MICRO HEMATOCRITO	0907346	C-MH30	UNICO	2009	OPERATIVO
1472	CENTRO MATERNO INFANTIL SANTA ANITA	532220690042	CENTRIFUGA PARA MICRO HEMATOCRITO	42297402	CLI17	THERMO SCIEN	2019	OPERATIVO
1473	CENTRO MATERNO INFANTIL TAMBO VIEJO	532220690039	CENTRIFUGA PARA MICRO HEMATOCRITO	511200054	Z233M-2	HERMLE	2012	OPERATIVO
1474	CENTRO DE SALUD MADRE TERESA DE CALCUTA	532220690009	CENTRIFUGA PARA MICRO HEMATOCRITO	S/S	S/M	HETTICH	2004	OPERATIVO
1475	CENTRO DE SALUD MADRE TERESA DE CALCUTA	532220690034	CENTRIFUGA PARA MICRO HEMATOCRITO	511211061	Z233	HERMLE	2012	OPERATIVO
1476	PUESTO DE SALUD AMAUTA	532220690016	CENTRIFUGA PARA MICRO HEMATOCRITO	01-1996	NF 048	NUVE	2009	OPERATIVO
1477	PUESTO DE SALUD CERRO EL AGUSTINO	532220690014	CENTRIFUGA PARA MICRO HEMATOCRITO	211465	LABOFUGE 200	HERAEUS	2006	OPERATIVO
1478	PUESTO DE SALUD LA FRATERNIDAD	532220690008	CENTRIFUGA PARA MICRO HEMATOCRITO	A-75003577	HERAEUS	KENDRO	1998	OPERATIVO
1479	PUESTO DE SALUD LA FRATERNIDAD	532220690011	CENTRIFUGA PARA MICRO HEMATOCRITO	0501109	DSC100MH1	DIGISYSTEM LABORATOR	2005	OPERATIVO
1480	DIRECCION ADMINISTRATIVA	532220690045	CENTRIFUGA PARA MICRO HEMATOCRITO	40194360	S/M	KENDRO HERAUS	2019	OPERATIVO
1481	CENTRO DE SALUD VIRGEN DEL CARMEN LA ERA	532220690021	CENTRIFUGA PARA MICRO HEMATOCRITO	51120064	Z233 N-2	MEMMERT	2012	OPERATIVO
1482	CENTRO DE SALUD 07 DE OCTUBRE	532220490020	CENTRIFUGA PARA TUBOS	42700286	CENTRA CL2	LEC.MICRO. MIR	1996	OPERATIVO
1483	CENTRO DE SALUD ALFA Y OMEGA	532220490059	CENTRIFUGA PARA TUBOS	0001040	C-28A	BOECO	2014	OPERATIVO
1484	CENTRO DE SALUD ANCIETA BAJA	532220490055	CENTRIFUGA PARA TUBOS	V32317	5100	KUBOTA	2005	OPERATIVO
1485	CENTRO DE SALUD EL AGUSTINO	532220490044	CENTRIFUGA PARA TUBOS	249325	LABOFUGE 200	SIN MARCA.	1997	OPERATIVO
1486	CENTRO DE SALUD EL BOSQUE	532220490061	CENTRIFUGA PARA TUBOS	10223E373115	MPW-223E	MPW	2016	OPERATIVO
1487	CENTRO DE SALUD MANYLSA	532220490053	CENTRIFUGA PARA TUBOS	01733250	EBA BS	HETTICH	2002	OPERATIVO
1488	CENTRO DE SALUD MICAELA BASTIDAS	532220490036	CENTRIFUGA PARA TUBOS	1800692	PLC 024	GEMMY	1996	OPERATIVO
1489	CENTRO DE SALUD MICAELA BASTIDAS	532220490037	CENTRIFUGA PARA TUBOS	100120	GT119-400	GREETMED	1996	OPERATIVO
1490	CENTRO DE SALUD MORON	532220490067	CENTRIFUGA PARA TUBOS	60170007	Z 206 A	HERMLE	2017	OPERATIVO
1491	CENTRO DE SALUD MOYOPAMPA	532220490026	CENTRIFUGA PARA TUBOS	5303-01	D-78532	HETTICH	1996	OPERATIVO
1492	CENTRO DE SALUD MUSA	532220490032	CENTRIFUGA PARA TUBOS	S/S	TRIAC	CLAY ADAMS	1996	OPERATIVO
1493	CENTRO DE SALUD NIEVERIA DEL PARAISO	532220490006	CENTRIFUGA PARA TUBOS	102001601-00	GT119-100T	GREETMED	1993	OPERATIVO
1494	CENTRO DE SALUD NOCHETO	532220490029	CENTRIFUGA PARA TUBOS	42700287	CL2	IEC	1996	OPERATIVO
1495	CENTRO DE SALUD SALAMANCA	532220490054	CENTRIFUGA PARA TUBOS	510512	S/M	DIGISYSTEM	2005	OPERATIVO
1496	CENTRO DE SALUD SAN ANTONIO	532220490058	CENTRIFUGA PARA TUBOS	60090468	Z 206A	HERMLE	2009	OPERATIVO
1497	CENTRO DE SALUD SAN ANTONIO DE PEDREGAL	532220490012	CENTRIFUGA PARA TUBOS	V32309	S100	KUBOTA	1995	OPERATIVO
1498	CENTRO DE SALUD SAN ANTONIO DE PEDREGAL	532220490021	CENTRIFUGA PARA TUBOS	S/S	S/M	SIN MARCA.	1996	OPERATIVO
1499	CENTRO DE SALUD SANTA CLARA	532220490060	CENTRIFUGA PARA TUBOS	10223E373015	MPW-223E	MPW	2016	OPERATIVO
1500	CENTRO DE SALUD SANTA MAGDALENA SOFIA	532220490063	CENTRIFUGA PARA TUBOS	0907350	C-MH30	UNICO	2016	OPERATIVO
1501	CENTRO DE SALUD SANTA MARIA DE HUACHIPA	532220490041	CENTRIFUGA PARA TUBOS	V52422	S100	KUBOTA	1996	OPERATIVO
1502	CENTRO DE SALUD SEÑOR DE LOS MILAGROS	532220490043	CENTRIFUGA PARA TUBOS	S/S	0408-1	KERT LAB	1997	OPERATIVO
1503	CENTRO DE SALUD VILLA LETICIA DE CAJAMARQUILLA	532220490023	CENTRIFUGA PARA TUBOS	28781	D78532	HETTICH	1996	OPERATIVO
1504	CENTRO MATERNO INFANTIL SAN FERNANDO	532220490018	CENTRIFUGA PARA TUBOS	51100493	225	FISHER SCIENTIFIC	1996	OPERATIVO
1505	CENTRO MATERNO INFANTIL SANTA ANITA	532220490049	CENTRIFUGA PARA TUBOS	60170008	Z206A	HERMLE	2001	OPERATIVO
1506	CENTRO MATERNO INFANTIL SANTA ANITA	532220490068	CENTRIFUGA PARA TUBOS	60170008	0151	CLAY ADAMS	2017	OPERATIVO
1507	CENTRO DE SALUD LOPEZ SILVA	532220490052	CENTRIFUGA PARA TUBOS	1517587	S/M	HARMONIC SERIES	2002	OPERATIVO
1508	PUESTO DE SALUD ALTO PERU	532220490019	CENTRIFUGA PARA TUBOS	924074	800D	BOECO	1996	OPERATIVO
1509	PUESTO DE SALUD AMAUTA	532220490042	CENTRIFUGA PARA TUBOS	02-5363	NF 200	NUVE	1996	OPERATIVO

DIRIS LIMA ESTE
V°B°
MINSA
DIM. DE ABASTECIMIENTO

N°	Nombre del Local	Código Patrimonial (Numérico)	Tipo (Vehículo o Maquinaria)	Placa /N° Serie	Modelo	Marca	Año de fabricación	Estado de Conservación (Operativo o Inoperativo)
1510	PUESTO DE SALUD COLCA	532220490064	CENTRIFUGA PARA TUBOS	1304746	DBC-BE	KERT LAB	2016	OPERATIVO
1511	PUESTO DE SALUD HORACIO ZEVALLOS	532220490004	CENTRIFUGA PARA TUBOS	0000205	EBA 20S	HETTICH	1993	OPERATIVO
1512	PUESTO DE SALUD HUASCATA	532220490057	CENTRIFUGA PARA TUBOS	60090469	Z260A	HERMLE	2009	OPERATIVO
1513	PUESTO DE SALUD HUAYCAN DE CIENEGUILLA	532220490028	CENTRIFUGA PARA TUBOS	10223E373215	MPW-223E	MPW	1996	OPERATIVO
1514	PUESTO DE SALUD MARISCAL CASTILLA	532220490022	CENTRIFUGA PARA TUBOS	42701027	CENTRALUZ	ICE	1996	OPERATIVO
1515	PUESTO DE SALUD METROPOLITANA	532220490010	CENTRIFUGA PARA TUBOS	233025	LABOFUGE 200	HERAEUS	1994	OPERATIVO
1516	PUESTO DE SALUD PERLA DEL SOL	532220490027	CENTRIFUGA PARA TUBOS	51120075	Z 233 M-2	HERMLE	1996	OPERATIVO
1517	PUESTO DE SALUD SEÑOR DE LOS MILAGROS	532220490065	CENTRIFUGA PARA TUBOS	10251117516	MPW-251	HPW	2016	OPERATIVO
1518	PUESTO DE SALUD TRES DE OCTUBRE	532220490062	CENTRIFUGA PARA TUBOS	0510513	DSC158T	DIGISYSTEM	2016	OPERATIVO
1519	DIRECCION ADMINISTRATIVA	532220490083	CENTRIFUGA PARA TUBOS	S/S	S/M	FISHER SCIENTIFIC	2019	OPERATIVO
1520	PUESTO DE SALUD VILLA DEL SOL	532220490056	CENTRIFUGA PARA TUBOS	10215029813	MPW.215	MPN	2009	OPERATIVO
1521	CENTRO DE SALUD VIÑA ALTA	532220490008	CENTRIFUGA PARA TUBOS	233032	LABOTUT 200	HERAEUS	1993	OPERATIVO
1522	CENTRO DE SALUD VIRGEN DEL CARMEN LA ERA	532220490030	CENTRIFUGA PARA TUBOS	S/S	800	CENTRIFUGE	1996	OPERATIVO
1523	CENTRO DE SALUD VIRGEN DEL CARMEN LA ERA	532220490040	CENTRIFUGA PARA TUBOS	42902222	HONALS 240	INTERNATIONAL	1996	OPERATIVO
1524	PUESTO DE SALUD VIRGEN DEL ROSARIO CARAPONGO	532220490017	CENTRIFUGA PARA TUBOS	02-2460	NF200	NUVE	1996	OPERATIVO
1525	PUESTO DE SALUD VIRGEN DEL ROSARIO CARAPONGO	532220490066	CENTRIFUGA PARA TUBOS	10251117626	MPW251	MPW	2016	OPERATIVO
1526	LABORATORIO DE SALUD PUBLICA	532220790001	CENTRIFUGA REFRIGERADA	31290239	GP8R	THERMOS	2019	OPERATIVO
1527	DIRECCION DE MEDICAMENTOS INSUMOS Y DROGAS	952215990002	CIRCUITO CERRADO DE VIDEO VIGILANCIA	6JO104BPAC74DB1-6JO104	DOMO-BULLT-LM32 F200	DAHUA	2021	OPERATIVO
1528	DIRECCION DE MEDICAMENTOS INSUMOS Y DROGAS	952215990001	CIRCUITO CERRADO DE VIDEO VIGILANCIA DE 5 CAMARAS	SERIES EN CARACTERISTICAS		DAHUA	2020	OPERATIVO
1529	DIRECCION DE MEDICAMENTOS INSUMOS Y DROGAS	952215990003	CIRCUITO CERRADO DE VIDEO VIGILANCIA DE 5 CAMARAS	7G09A5DPG93D27-7G09A5D	DH-IPC-HDBW2231E-S-S2 / DH-IPC	DAHUA	2021	OPERATIVO
1530	DIRECCION ADMINISTRATIVA	672226130001	CIRCULINA MAGNETICA CON CONECTOR AL ENCENDEDOR DEL VEHICULO	1	2	RD N° 629-19-DIRIS LE-	2019	OPERATIVO
1531	DIRECCION DE MONITOREO Y GESTION SANITARIA	322218180036	COCINA A GAS INDUSTRIAL DE 4 HORNILLAS CON HORNO DE ACERO INOXIDABLE		CX641	COLDEX	2020	OPERATIVO
1532	DIRECCION DE MONITOREO Y GESTION SANITARIA	322218180037	COCINA A GAS INDUSTRIAL DE 4 HORNILLAS CON HORNO DE ACERO INOXIDABLE		CX641	COLDEX	2020	OPERATIVO
1533	DIRECCION DE MONITOREO Y GESTION SANITARIA	322218180038	COCINA A GAS INDUSTRIAL DE 4 HORNILLAS CON HORNO DE ACERO INOXIDABLE	S/S	S/M	SIN MARCA.	2020	OPERATIVO
1534	PUESTO DE SALUD CASA HUERTA LA CAMPIÑA	322225250027	COCINA ELECTRICA			SIN MARCA	2015	OPERATIVO
1535	CENTRO DE SALUD ALFA Y OMEGA	322225250056	COCINA ELECTRICA			SIN MARCA	2015	OPERATIVO
1536	CENTRO DE SALUD ANCIETA BAJA	322225250052	COCINA ELECTRICA			SIN MARCA	2015	OPERATIVO
1537	CENTRO DE SALUD BETHANIA	322225250066	COCINA ELECTRICA			SIN MARCA	2015	OPERATIVO
1538	CENTRO DE SALUD CATALINA HUANCA	322225250065	COCINA ELECTRICA			SIN MARCA	2015	OPERATIVO
1539	CENTRO DE SALUD CHANCAS DE ANDAHUAYLAS	322225250032	COCINA ELECTRICA			SIN MARCA	2015	OPERATIVO
1540	CENTRO DE SALUD CHOSICA	322225250043	COCINA ELECTRICA			SIN MARCA	2015	OPERATIVO
1541	CENTRO DE SALUD COOPERATIVA UNIVERSAL	322225250030	COCINA ELECTRICA			SIN MARCA	2015	OPERATIVO
1542	CENTRO DE SALUD EL AGUSTINO	322225250067	COCINA ELECTRICA	S/S	S/M	SIN MARCA	2015	INOPERATIVO
1543	CENTRO DE SALUD EL BOSQUE	322225250062	COCINA ELECTRICA			SIN MARCA	2015	OPERATIVO
1544	CENTRO DE SALUD EL EXITO	322225250058	COCINA ELECTRICA			SIN MARCA	2015	OPERATIVO
1545	CENTRO DE SALUD FORTALEZA	322225250078	COCINA ELECTRICA			SIN MARCA	2015	OPERATIVO
1546	CENTRO DE SALUD GUSTAVO LANATTA	322225250037	COCINA ELECTRICA			SIN MARCA	2015	OPERATIVO
1547	CENTRO DE SALUD HUASCAR	322225250031	COCINA ELECTRICA			SIN MARCA	2015	OPERATIVO
1548	CENTRO DE SALUD JICAMARCA	322225250036	COCINA ELECTRICA			SIN MARCA	2015	OPERATIVO

DIRIS LIMA ESTE V°B° MINSA DIRECCIÓN DE ABASTECIMIENTO

N°	Nombre del Local	Código Patrimonial (Numérico)	Tipo (Vehículo o Maquinaria)	Placa /N° Serie	Modelo	Marca	Año de fabricación	Estado de Conservación (Operativo o Inoperativo)
1549	CENTRO DE SALUD LA MOLINA	322225250071	COCINA ELECTRICA			SIN MARCA	2015	OPERATIVO
1550	CENTRO DE SALUD MANYLSA	322225250034	COCINA ELECTRICA			SIN MARCA	2015	OPERATIVO
1551	CENTRO DE SALUD MICAELA BASTIDAS	322225250077	COCINA ELECTRICA			SIN MARCA	2015	OPERATIVO
1552	CENTRO DE SALUD MOYOPAMPA	322225250044	COCINA ELECTRICA			SIN MARCA	2015	OPERATIVO
1553	CENTRO DE SALUD MUSA	322225250047	COCINA ELECTRICA			SIN MARCA	2015	OPERATIVO
1554	CENTRO DE SALUD NICOLAS DE PIEROLA	322225250042	COCINA ELECTRICA			SIN MARCA	2015	OPERATIVO
1555	CENTRO DE SALUD NIEVERIA DEL PARAISO	322225250028	COCINA ELECTRICA			SIN MARCA	2015	OPERATIVO
1556	CENTRO DE SALUD NOCHETO	322225250054	COCINA ELECTRICA			SIN MARCA	2015	OPERATIVO
1557	CENTRO DE SALUD PRIMAVERA	322225250068	COCINA ELECTRICA			SIN MARCA	2015	OPERATIVO
1558	CENTRO DE SALUD PROGRESO	322225250076	COCINA ELECTRICA			SIN MARCA	2015	OPERATIVO
1559	CENTRO DE SALUD SALAMANCA	322225250038	COCINA ELECTRICA			SIN MARCA	2015	OPERATIVO
1560	CENTRO DE SALUD SAN ANTONIO	322225250039	COCINA ELECTRICA			SIN MARCA	2015	OPERATIVO
1561	CENTRO DE SALUD SAN ANTONIO DE PEDREGAL	322225250051	COCINA ELECTRICA			SIN MARCA	2015	OPERATIVO
1562	CENTRO DE SALUD SAN CARLOS	322225250083	COCINA ELECTRICA			SIN MARCA	2015	OPERATIVO
1563	CENTRO DE SALUD SANTA MAGDALENA SOFIA	322225250063	COCINA ELECTRICA			SIN MARCA	2015	OPERATIVO
1564	CENTRO DE SALUD SANTA MARIA DE HUACHIPA	322225250072	COCINA ELECTRICA			SIN MARCA	2015	OPERATIVO
1565	CENTRO DE SALUD SEÑOR DE LOS MILAGROS	322225250060	COCINA ELECTRICA			SIN MARCA	2015	OPERATIVO
1566	CENTRO DE SALUD VILLA LETICIA DE CAJAMARQUILLA	322225250049	COCINA ELECTRICA			SIN MARCA	2015	OPERATIVO
1567	CENTRO MATERNO INFANTIL MIGUEL GRAU	322225250074	COCINA ELECTRICA			SIN MARCA	2015	OPERATIVO
1568	CENTRO MATERNO INFANTIL SAN FERNANDO	322225250061	COCINA ELECTRICA			SIN MARCA	2015	OPERATIVO
1569	CENTRO MATERNO INFANTIL SANTA ANITA	322225250080	COCINA ELECTRICA			SIN MARCA	2015	OPERATIVO
1570	CENTRO MATERNO INFANTIL TAMBO VIEJO	322225250084	COCINA ELECTRICA			SIN MARCA	2015	OPERATIVO
1571	CENTRO DE SALUD LOPEZ SILVA	322225250073	COCINA ELECTRICA			SIN MARCA	2015	OPERATIVO
1572	PUESTO DE SALUD FRATERNIDAD NIÑO JESUS ZONA X	322225250040	COCINA ELECTRICA			SIN MARCA	2015	OPERATIVO
1573	CENTRO DE SALUD MADRE TERESA DE CALCUTA	322225250064	COCINA ELECTRICA			SIN MARCA	2015	OPERATIVO
1574	PUESTO DE SALUD ALTO PERU	322225250048	COCINA ELECTRICA			SIN MARCA	2015	OPERATIVO
1575	PUESTO DE SALUD AMAUTA	322225250033	COCINA ELECTRICA			SIN MARCA	2015	OPERATIVO
1576	PUESTO DE SALUD ATE	322225250057	COCINA ELECTRICA			SIN MARCA	2015	OPERATIVO
1577	PUESTO DE SALUD CERRO EL AGUSTINO	322225250069	COCINA ELECTRICA			SIN MARCA	2015	OPERATIVO
1578	PUESTO DE SALUD COLCA	322225250025	COCINA ELECTRICA			SIN MARCA	2015	OPERATIVO
1579	PUESTO DE SALUD HORACIO ZEVALLOS	322225250059	COCINA ELECTRICA			SIN MARCA	2015	OPERATIVO
1580	PUESTO DE SALUD HUAYCAN DE CIENEGUILLA	322225250026	COCINA ELECTRICA			SIN MARCA	2015	OPERATIVO
1581	PUESTO DE SALUD LA FRATERNIDAD	322225250041	COCINA ELECTRICA			SIN MARCA	2015	OPERATIVO
1582	CENTRO DE SALUD MATAZANGO	322225250046	COCINA ELECTRICA			SIN MARCA	2015	OPERATIVO
1583	PUESTO DE SALUD METROPOLITANA	322225250082	COCINA ELECTRICA			SIN MARCA	2015	OPERATIVO
1584	PUESTO DE SALUD PORTADA DEL SOL	322225250045	COCINA ELECTRICA			SIN MARCA	2015	OPERATIVO
1585	PUESTO DE SALUD PORTADA DEL SOL	322225250070	COCINA ELECTRICA			SIN MARCA	2015	OPERATIVO
1586	PUESTO DE SALUD SANTA ROSA DE QUIVES	322225250079	COCINA ELECTRICA			SIN MARCA	2015	OPERATIVO
1587	PUESTO DE SALUD VILLA MERCEDES	322225250029	COCINA ELECTRICA			SIN MARCA	2015	OPERATIVO

DIRIS LIMA ESTE V° B° MINSA OFICINA DE ABASTECIMIENTO

N°	Nombre del Local	Código Patrimonial (Numérico)	Tipo (Vehiculo o Maquinaria)	Placa /N° Serie	Modelo	Marca	Año de fabricación	Estado de Conservación (Operativo o Inoperativo)
1588	OFICINA DE ABASTECIMIENTO	322225250053	COCINA ELECTRICA			SIN MARCA	2015	OPERATIVO
1589	CENTRO DE SALUD VIÑA SAN FRANCISCO	322225250081	COCINA ELECTRICA			SIN MARCA	2015	OPERATIVO
1590	CENTRO DE SALUD VIRGEN DEL CARMEN LA ERA	322225250075	COCINA ELECTRICA			SIN MARCA	2015	OPERATIVO
1591	PUESTO DE SALUD VIRGEN DEL ROSARIO CARAPONGO	322225250050	COCINA ELECTRICA			SIN MARCA	2015	OPERATIVO
1592	CENTRO DE SALUD MANYLSA	532221610003	COLESTEROMETRO DIGITAL	293C1000FCB	S/M	MISSION	2022	OPERATIVO
1593	CENTRO DE SALUD MOYOPAMPA	532221610002	COLESTEROMETRO DIGITAL	293C1001082	S/M	MISSION	2022	OPERATIVO
1594	CENTRO DE SALUD MADRE TERESA DE CALCUTA	532221610004	COLESTEROMETRO DIGITAL	293C1001045	S/M	MISSION	2022	OPERATIVO
1595	PUESTO DE SALUD METROPOLITANA	532221610005	COLESTEROMETRO DIGITAL	293C1001056	S/M	MISSION	2022	OPERATIVO
1596	PUESTO DE SALUD VIRGEN DEL ROSARIO CARAPONGO	532221610001	COLESTEROMETRO DIGITAL	293C100106F	S/M	MISSION	2022	OPERATIVO
1597	DIRECCION DE SALUD AMBIENTAL E INOCUIDAD ALIMENTARIA	602218040001	COLORIMETRO PORTATIL DIGITAL PARA DETERMINACION DE CLORO	21030B001968	DR 300	HACH	2021	OPERATIVO
1598	OFICINA DE ABASTECIMIENTO	672227260003	COMPRESORA DE AIRE	S/S	S/M	CAMPELL HAUSFELD	2022	OPERATIVO
1599	LABORATORIO DE SALUD PUBLICA	672227260001	COMPRESORA DE AIRE	00916218	L-550-15	PLANET AIR	2019	OPERATIVO
1600	DIRECCION ADMINISTRATIVA	672227260002	COMPRESORA DE AIRE	1	2	RD N° 629-19-DIRIS LE-	2019	OPERATIVO
1601	PUESTO DE SALUD NUEVA GALES	532222870082	COMPRESORA DE AIRE DE 1 HP (USO ODONTOLOGICO)	189360	DA7001	DYN AIR	2020	OPERATIVO
1602	CENTRO DE SALUD ALFA Y OMEGA	532222870055	COMPRESORA DE AIRE PARA USO MEDICO (OTROS)	CA214510	PAC 38L	GM	2008	OPERATIVO
1603	CENTRO DE SALUD ALFA Y OMEGA	532222870063	COMPRESORA DE AIRE PARA USO MEDICO (OTROS)	3240623	MSV12	SCHULZ	2013	OPERATIVO
1604	CENTRO DE SALUD ALFA Y OMEGA	532222870064	COMPRESORA DE AIRE PARA USO MEDICO (OTROS)	3209707	MSV12	SCHULZ	2013	OPERATIVO
1605	CENTRO DE SALUD CHOSICA	532222870042	COMPRESORA DE AIRE PARA USO MEDICO (OTROS)	96370	DYN AIR -DA 7002	JIANGSU DYNAMIC	1997	OPERATIVO
1606	CENTRO DE SALUD COOPERATIVA UNIVERSAL	532222870044	COMPRESORA DE AIRE PARA USO MEDICO (OTROS)	3796	MS-3	SCHULZ	1998	OPERATIVO
1607	CENTRO DE SALUD FORTALEZA	532222870046	COMPRESORA DE AIRE PARA USO MEDICO (OTROS)	CA214512	PAC-382	GM AIR	1998	OPERATIVO
1608	CENTRO DE SALUD FORTALEZA	532222870070	COMPRESORA DE AIRE PARA USO MEDICO (OTROS)	96387	DYN AIR -DA 7002	JIANGSU DYNAMIC	2016	OPERATIVO
1609	CENTRO DE SALUD JICAMARCA	532222870077	COMPRESORA DE AIRE PARA USO MEDICO (OTROS)	96348	DYN AIR- DA 7002	JIANGSU DYNAMIC	2016	OPERATIVO
1610	CENTRO DE SALUD LA MOLINA	532222870047	COMPRESORA DE AIRE PARA USO MEDICO (OTROS)	0003477075	M5V-6	SCHULZ	1998	OPERATIVO
1611	CENTRO DE SALUD MICAELA BASTIDAS	532222870071	COMPRESORA DE AIRE PARA USO MEDICO (OTROS)			INDE	2016	OPERATIVO
1612	CENTRO DE SALUD MOYOPAMPA	532222870048	COMPRESORA DE AIRE PARA USO MEDICO (OTROS)			SIN MARCA	1998	OPERATIVO
1613	CENTRO DE SALUD MOYOPAMPA	532222870076	COMPRESORA DE AIRE PARA USO MEDICO (OTROS)	96374	DYN AIR -DA 7002	JIANGSU DYNAMIC	2016	OPERATIVO
1614	CENTRO DE SALUD MUSA	532222870049	COMPRESORA DE AIRE PARA USO MEDICO (OTROS)			SIN MARCA	1998	OPERATIVO
1615	CENTRO DE SALUD NIEVERIA DEL PARAISO	532222870067	COMPRESORA DE AIRE PARA USO MEDICO (OTROS)		AIR CLEAN	SIN MARCA	2015	OPERATIVO
1616	CENTRO DE SALUD PROGRESO	532222870074	COMPRESORA DE AIRE PARA USO MEDICO (OTROS)	BDMHE00579793	301865	MDT MCKESSON	2016	INOPERATIVO
1617	CENTRO DE SALUD SALAMANCA	532222870072	COMPRESORA DE AIRE PARA USO MEDICO (OTROS)	96360	DYN AIR -DA 7002	DYNAIR	2016	OPERATIVO
1618	CENTRO DE SALUD SAN ANTONIO	532222870069	COMPRESORA DE AIRE PARA USO MEDICO (OTROS)	96386	DYN AIR -DA 7002	JIANGSU DYNAMIC	2016	OPERATIVO
1619	CENTRO DE SALUD SAN ANTONIO DE PEDREGAL	532222870050	COMPRESORA DE AIRE PARA USO MEDICO (OTROS)			SIN MARCA	1998	OPERATIVO
1620	CENTRO DE SALUD SAN CARLOS	532222870058	COMPRESORA DE AIRE PARA USO MEDICO (OTROS)	S/S	S/M	SCHULZ	2011	OPERATIVO
1621	CENTRO DE SALUD SAN CARLOS	532222870081	COMPRESORA DE AIRE PARA USO MEDICO (OTROS)	96373	DYN AIR -DA 7002	JIANGSU DYNAMIC	2016	OPERATIVO
1622	CENTRO DE SALUD SANTA MARIA DE HUACHIPA	532222870016	COMPRESORA DE AIRE PARA USO MEDICO (OTROS)	96376	DA7002	DYNAIR	1996	OPERATIVO
1623	CENTRO DE SALUD VILLA LETICIA DE CAJAMARQUILLA	532222870040	COMPRESORA DE AIRE PARA USO MEDICO (OTROS)	E228760		SCHULZ	1996	OPERATIVO
1624	CENTRO DE SALUD VILLA LETICIA DE CAJAMARQUILLA	532222870057	COMPRESORA DE AIRE PARA USO MEDICO (OTROS)			SIN MARCA	2009	OPERATIVO
1625	CENTRO MATERNO INFANTIL SAN FERNANDO	532222870073	COMPRESORA DE AIRE PARA USO MEDICO (OTROS)	96356	DA 7002	DYNAIR	2016	OPERATIVO
1626	CENTRO DE SALUD MADRE TERESA DE CALCUTA	532222870079	COMPRESORA DE AIRE PARA USO MEDICO (OTROS)	96383	DYN AIR -DA 7002	JIANGSU DYNAMIC	2016	OPERATIVO

DIRIS LIMA ESTE V° B° MINSA OFICINA DE ABASTECIMIENTO

N°	Nombre del Local	Código Patrimonial (Numérico)	Tipo (Vehículo o Maquinaria)	Placa /N° Serie	Modelo	Marca	Año de fabricación	Estado de Conservación (Operativo o Inoperativo)
1627	PUESTO DE SALUD ALTO PERU	532222870065	COMPRESORA DE AIRE PARA USO MEDICO (OTROS)	CA 214507	PAC - 38L	GM AIR	2015	OPERATIVO
1628	PUESTO DE SALUD ATE	532222870033	COMPRESORA DE AIRE PARA USO MEDICO (OTROS)	57925	DA7001	SILENT AIR	1996	OPERATIVO
1629	PUESTO DE SALUD CHACRASANA	532222870034	COMPRESORA DE AIRE PARA USO MEDICO (OTROS)			WETZEL	1996	OPERATIVO
1630	PUESTO DE SALUD COLCA	532222870075	COMPRESORA DE AIRE PARA USO MEDICO (OTROS)			SIN MARCA	2016	OPERATIVO
1631	PUESTO DE SALUD HORACIO ZEVALLOS	532222870008	COMPRESORA DE AIRE PARA USO MEDICO (OTROS)		JYK40	SIN MARCA	1994	OPERATIVO
1632	PUESTO DE SALUD HUAYCAN DE CIENEGUILLA	532222870024	COMPRESORA DE AIRE PARA USO MEDICO (OTROS)			SIN MARCA	1996	OPERATIVO
1633	PUESTO DE SALUD MARISCAL CASTILLA	532222870051	COMPRESORA DE AIRE PARA USO MEDICO (OTROS)	94395	WV-BO	WAYNE WETZEL	1998	OPERATIVO
1634	PUESTO DE SALUD METROPOLITANA	532222870052	COMPRESORA DE AIRE PARA USO MEDICO (OTROS)	S/S	S/M	SIN MARCA	1998	OPERATIVO
1635	PUESTO DE SALUD PORTADA DEL SOL	532222870080	COMPRESORA DE AIRE PARA USO MEDICO (OTROS)	96377	DYNAIR - DA 7002	JIANGSU DYNAMIC	2016	OPERATIVO
1636	PUESTO DE SALUD SANTA ROSA DE QUIVES	532222870056	COMPRESORA DE AIRE PARA USO MEDICO (OTROS)	1376682	MS-3.0	SCHULZ	2009	OPERATIVO
1637	PUESTO DE SALUD SEÑOR DE LOS MILAGROS	532222870060	COMPRESORA DE AIRE PARA USO MEDICO (OTROS)			SIN MARCA	2011	OPERATIVO
1638	PUESTO DE SALUD SEÑOR DE LOS MILAGROS	532222870061	COMPRESORA DE AIRE PARA USO MEDICO (OTROS)	S/S	S/M	SCHULZ	2011	OPERATIVO
1639	PUESTO DE SALUD VILLA DEL SOL	532222870068	COMPRESORA DE AIRE PARA USO MEDICO (OTROS)	78854	MSV-6	SCHULZ	2015	OPERATIVO
1640	CENTRO DE SALUD VIRGEN DEL CARMEN LA ERA	532222870019	COMPRESORA DE AIRE PARA USO MEDICO (OTROS)			SCHULZ	1996	OPERATIVO
1641	PUESTO DE SALUD VIRGEN DEL ROSARIO CARAPONGO	532222870078	COMPRESORA DE AIRE PARA USO MEDICO (OTROS)	96376	DYN AIR-DA 7002	JIANGSU DYNAMIC	2016	OPERATIVO
1642	PUESTO DE SALUD CASA HUERTA LA CAMPIÑA	740805000143	COMPUTADORA PERSONAL PORTATIL	HT5YMW2	751562165	DELL	2020	OPERATIVO
1643	CENTRO DE SALUD 07 DE OCTUBRE	740805000009	COMPUTADORA PERSONAL PORTATIL			SIN MARCA	2003	OPERATIVO
1644	CENTRO DE SALUD 07 DE OCTUBRE	740805000046	COMPUTADORA PERSONAL PORTATIL	SCB40328PJ		HP	2014	OPERATIVO
1645	CENTRO DE SALUD 07 DE OCTUBRE	740805000116	COMPUTADORA PERSONAL PORTATIL	5CD939F3WX	HP PROBOOK 450 G5	H.P.	2019	OPERATIVO
1646	CENTRO DE SALUD ALFA Y OMEGA	740805000105	COMPUTADORA PERSONAL PORTATIL	5CD939F3XL	HP PROBOOK 450 G5	H.P.	2019	OPERATIVO
1647	CENTRO DE SALUD ALFA Y OMEGA	740805000173	COMPUTADORA PERSONAL PORTATIL	526YMW2	751562165	DELL	2020	OPERATIVO
1648	CENTRO DE SALUD ANCIETA BAJA	740805000047	COMPUTADORA PERSONAL PORTATIL	5CB40328M8		HP	2014	OPERATIVO
1649	CENTRO DE SALUD ANCIETA BAJA	740805000177	COMPUTADORA PERSONAL PORTATIL	4X5YMW2	751562165	DELL	2020	OPERATIVO
1650	CENTRO DE SALUD BETHANIA	740805000048	COMPUTADORA PERSONAL PORTATIL	5CB40328NO		HP	2014	OPERATIVO
1651	CENTRO DE SALUD BETHANIA	740805000178	COMPUTADORA PERSONAL PORTATIL	316YMW2	751562165	DELL	2020	OPERATIVO
1652	CENTRO DE SALUD CATALINA HUANCA	740805000049	COMPUTADORA PERSONAL PORTATIL	5CB40328PK		HP	2014	OPERATIVO
1653	CENTRO DE SALUD CATALINA HUANCA	740805000179	COMPUTADORA PERSONAL PORTATIL	1P5YMW2	751562165	DELL	2020	OPERATIVO
1654	CENTRO DE SALUD CHANCAS DE ANDAHUAYLAS	740805000050	COMPUTADORA PERSONAL PORTATIL	SCB40328MV		HP	2014	OPERATIVO
1655	CENTRO DE SALUD CHANCAS DE ANDAHUAYLAS	740805000190	COMPUTADORA PERSONAL PORTATIL	HW5YMW2	751562165	DELL	2020	OPERATIVO
1656	CENTRO DE SALUD CHOSICA	740805000003	COMPUTADORA PERSONAL PORTATIL			SIN MARCA	2003	OPERATIVO
1657	CENTRO DE SALUD CHOSICA	740805000065	COMPUTADORA PERSONAL PORTATIL			SIN MARCA	2015	OPERATIVO
1658	CENTRO DE SALUD CHOSICA	740805000158	COMPUTADORA PERSONAL PORTATIL	FG4YMW2	751562165	DELL	2020	OPERATIVO
1659	CENTRO DE SALUD COOPERATIVA UNIVERSAL	740805000059	COMPUTADORA PERSONAL PORTATIL			SIN MARCA	2015	OPERATIVO
1660	CENTRO DE SALUD COOPERATIVA UNIVERSAL	740805000092	COMPUTADORA PERSONAL PORTATIL	5CD8211Q0C	PROBOOK 450G5	HP	2018	OPERATIVO
1661	CENTRO DE SALUD COOPERATIVA UNIVERSAL	740805000191	COMPUTADORA PERSONAL PORTATIL	GG4YMW2	751562165	DELL	2020	OPERATIVO
1662	CENTRO DE SALUD EL AGUSTINO	740805000051	COMPUTADORA PERSONAL PORTATIL	SCB40328M6		HP	2014	OPERATIVO
1663	CENTRO DE SALUD EL AGUSTINO	740805000175	COMPUTADORA PERSONAL PORTATIL	816YMW2	751562165	DELL	2020	OPERATIVO
1664	CENTRO DE SALUD ALFA Y OMEGA	740805000265	COMPUTADORA PERSONAL PORTATIL	756402934	879N1J3	DELL	2022	OPERATIVO
1665	CENTRO DE SALUD ALFA Y OMEGA	740805000266	COMPUTADORA PERSONAL PORTATIL	1JLR1J3	879N1J3	DELL	2022	OPERATIVO

DIRIS LIMA ESTE V°B° MINSA OFICINA DE ABASTECIMIENTO

N°	Nombre del Local	Código Patrimonial (Numérico)	Tipo (Vehículo o Maquinaria)	Placa /N° Serie	Modelo	Marca	Año de fabricación	Estado de Conservación (Operativo o Inoperativo)
1666	CENTRO DE SALUD EL BOSQUE	740805000159	COMPUTADORA PERSONAL PORTATIL	C26YMW2	751562165	DELL	2020	OPERATIVO
1667	CENTRO DE SALUD EL EXITO	740805000169	COMPUTADORA PERSONAL PORTATIL	6X5YMW2	751562165	DELL	2020	OPERATIVO
1668	CENTRO DE SALUD FORTALEZA	740805000004	COMPUTADORA PERSONAL PORTATIL			SIN MARCA	2003	OPERATIVO
1669	CENTRO DE SALUD FORTALEZA	740805000136	COMPUTADORA PERSONAL PORTATIL	606YMW2	751562165	DELL	2020	OPERATIVO
1670	CENTRO DE SALUD GUSTAVO LANATTA	740805000062	COMPUTADORA PERSONAL PORTATIL			SIN MARCA	2015	OPERATIVO
1671	CENTRO DE SALUD GUSTAVO LANATTA	740805000080	COMPUTADORA PERSONAL PORTATIL	5CG6116JD2	HP PRO BOOK 640 - G2	HP	2017	OPERATIVO
1672	CENTRO DE SALUD GUSTAVO LANATTA	740805000107	COMPUTADORA PERSONAL PORTATIL	5CD939F3VQ	HP PROBOOK 450 G5	H.P.	2019	OPERATIVO
1673	CENTRO DE SALUD GUSTAVO LANATTA	740805000160	COMPUTADORA PERSONAL PORTATIL	9X5YMW2	751562165	DELL	2020	OPERATIVO
1674	CENTRO DE SALUD HUASCAR	740805000052	COMPUTADORA PERSONAL PORTATIL	SCB40328N1		HP	2014	OPERATIVO
1675	CENTRO DE SALUD HUASCAR	740805000138	COMPUTADORA PERSONAL PORTATIL	826YMW2	751562165	DELL	2020	OPERATIVO
1676	CENTRO DE SALUD JICAMARCA	740805000066	COMPUTADORA PERSONAL PORTATIL			SIN MARCA	2015	OPERATIVO
1677	CENTRO DE SALUD JICAMARCA	740805000148	COMPUTADORA PERSONAL PORTATIL	HN5YMW2	751562185	DELL	2020	OPERATIVO
1678	CENTRO DE SALUD LA MOLINA	740805000021	COMPUTADORA PERSONAL PORTATIL			SIN MARCA	2006	OPERATIVO
1679	CENTRO DE SALUD LA MOLINA	740805000083	COMPUTADORA PERSONAL PORTATIL	5CG623236Q	HP PRO BOOK 640-62	HP	2017	OPERATIVO
1680	CENTRO DE SALUD LA MOLINA	740805000165	COMPUTADORA PERSONAL PORTATIL	5X5YMW2	751562165	DELL	2020	OPERATIVO
1681	CENTRO DE SALUD MANYLSA	740805000139	COMPUTADORA PERSONAL PORTATIL	8X5YMW2	751562165	DELL	2020	OPERATIVO
1682	CENTRO DE SALUD MENTAL COMUNITARIO SANTA ANITA	740805000118	COMPUTADORA PERSONAL PORTATIL	5DC83866HF	PROBOOK 450 G5	HP	2019	OPERATIVO
1683	CENTRO DE SALUD MICAELA BASTIDAS	740805000010	COMPUTADORA PERSONAL PORTATIL			SIN MARCA	2004	OPERATIVO
1684	CENTRO DE SALUD MICAELA BASTIDAS	740805000061	COMPUTADORA PERSONAL PORTATIL			SIN MARCA	2015	OPERATIVO
1685	CENTRO DE SALUD MICAELA BASTIDAS	740805000137	COMPUTADORA PERSONAL PORTATIL	916YMW2	7515621265	DELL	2020	OPERATIVO
1686	CENTRO DE SALUD MORON	740805000023	COMPUTADORA PERSONAL PORTATIL	2CE2401SML	PRO BOOK 4540	HEWLETT PACKARD	2012	OPERATIVO
1687	CENTRO DE SALUD MORON	740805000024	COMPUTADORA PERSONAL PORTATIL	2CE2401SH5	PRO BOOK 4540	HEWLETT PACKARD	2012	OPERATIVO
1688	CENTRO DE SALUD MORON	740805000187	COMPUTADORA PERSONAL PORTATIL	DX5YMW2	751562165	DELL	2020	OPERATIVO
1689	CENTRO DE SALUD MOYOPAMPA	740805000096	COMPUTADORA PERSONAL PORTATIL	5CD83866JC	PROBOOK 450 G5	HP	2019	OPERATIVO
1690	CENTRO DE SALUD MOYOPAMPA	740805000112	COMPUTADORA PERSONAL PORTATIL	5CD939F3WT	HP PROBOOK 450 G5	H.P.	2019	OPERATIVO
1691	CENTRO DE SALUD MUSA	740805000164	COMPUTADORA PERSONAL PORTATIL	706YMW2	751562165	DELL	2020	OPERATIVO
1692	CENTRO DE SALUD NICOLAS DE PIEROLA	740805000007	COMPUTADORA PERSONAL PORTATIL			SIN MARCA	2003	OPERATIVO
1693	CENTRO DE SALUD NICOLAS DE PIEROLA	740805000157	COMPUTADORA PERSONAL PORTATIL	H06YMW2	751562165	DELL	2020	OPERATIVO
1694	CENTRO DE SALUD NIEVERIA DEL PARAISO	740805000022	COMPUTADORA PERSONAL PORTATIL			HP	2011	OPERATIVO
1695	CENTRO DE SALUD NIEVERIA DEL PARAISO	740805000144	COMPUTADORA PERSONAL PORTATIL	G16YMW2	751562165	DELL	2020	OPERATIVO
1696	CENTRO DE SALUD NOCHETO	740805000054	COMPUTADORA PERSONAL PORTATIL	SCB40328NM		HP	2014	OPERATIVO
1697	CENTRO DE SALUD NOCHETO	740805000093	COMPUTADORA PERSONAL PORTATIL	5CD8211Q1M	PTOBOOK 450G5	HP	2018	OPERATIVO
1698	CENTRO DE SALUD NOCHETO	740805000188	COMPUTADORA PERSONAL PORTATIL	BN5YMW2	751562165	DELL	2020	OPERATIVO
1699	CENTRO DE SALUD PRIMAVERA	740805000176	COMPUTADORA PERSONAL PORTATIL	6N5YMW2	751562165	DELL	2020	OPERATIVO
1700	CENTRO DE SALUD PROGRESO	740805000186	COMPUTADORA PERSONAL PORTATIL	GW5YMW2	751562165	DELL	2020	OPERATIVO
1701	CENTRO DE SALUD PROGRESO	740805000193	COMPUTADORA PERSONAL PORTATIL	J06YMW2	751562165	DELL	2020	OPERATIVO
1702	CENTRO DE SALUD SAN ANTONIO	740805000014	COMPUTADORA PERSONAL PORTATIL			SIN MARCA	2004	OPERATIVO
1703	CENTRO DE SALUD SAN ANTONIO	740805000167	COMPUTADORA PERSONAL PORTATIL	4006YMW2	751562165	DELL	2020	OPERATIVO
1704	CENTRO DE SALUD SAN ANTONIO DE PEDREGAL	740805000156	COMPUTADORA PERSONAL PORTATIL	J6YMW2	751562165	DELL	2020	OPERATIVO

DIRIS LIMA ESTE MINSA OFICINA DE ABASTECIMIENTO

N°	Nombre del Local	Código Patrimonial (Numérico)	Tipo (Vehículo o Maquinaria)	Placa /N° Serie	Modelo	Marca	Año de fabricación	Estado de Conservación (Operativo o Inoperativo)
1705	CENTRO DE SALUD SAN CARLOS	740805000099	COMPUTADORA PERSONAL PORTATIL	5CD939F3V7	HP PROBOOK 450 G5	H.P.	2019	OPERATIVO
1706	CENTRO DE SALUD SAN CARLOS	740805000204	COMPUTADORA PERSONAL PORTATIL	326YMW2	751562165	DELL	2020	OPERATIVO
1707	CENTRO DE SALUD SANTA CLARA	740805000008	COMPUTADORA PERSONAL PORTATIL			SIN MARCA	2003	OPERATIVO
1708	CENTRO DE SALUD SANTA CLARA	740805000060	COMPUTADORA PERSONAL PORTATIL			SIN MARCA	2015	OPERATIVO
1709	CENTRO DE SALUD SANTA CLARA	740805000101	COMPUTADORA PERSONAL PORTATIL	5CD939F3XK	HP PROBOOK 450 G5	H.P.	2019	OPERATIVO
1710	CENTRO DE SALUD SANTA MAGDALENA SOFIA	740805000006	COMPUTADORA PERSONAL PORTATIL			SIN MARCA	2003	OPERATIVO
1711	CENTRO DE SALUD SANTA MAGDALENA SOFIA	740805000056	COMPUTADORA PERSONAL PORTATIL	SCB40328MT		HP	2014	OPERATIVO
1712	CENTRO DE SALUD SANTA MAGDALENA SOFIA	740805000174	COMPUTADORA PERSONAL PORTATIL	1X5YMW2	751562165	DELL	2020	OPERATIVO
1713	CENTRO DE SALUD SANTA MARIA DE HUACHIPA	740805000181	COMPUTADORA PERSONAL PORTATIL	626YMW2	P86F	DELL	2020	OPERATIVO
1714	CENTRO DE SALUD SEÑOR DE LOS MILAGROS	740805000170	COMPUTADORA PERSONAL PORTATIL	5N5YMW2	751562165	DELL	2020	OPERATIVO
1715	CENTRO DE SALUD VILLA LETICIA DE CAJAMARQUILLA	740805000102	COMPUTADORA PERSONAL PORTATIL	5CD939F3TB	HP PROBOOK 450 G5	H.P.	2019	OPERATIVO
1716	CENTRO DE SALUD VILLA LETICIA DE CAJAMARQUILLA	740805000146	COMPUTADORA PERSONAL PORTATIL	B26YMW2	751562165	DELL	2020	OPERATIVO
1717	CENTRO MATERNO INFANTIL MIGUEL GRAU	740805000018	COMPUTADORA PERSONAL PORTATIL			SIN MARCA	2004	OPERATIVO
1718	CENTRO MATERNO INFANTIL MIGUEL GRAU	740805000064	COMPUTADORA PERSONAL PORTATIL			SIN MARCA	2015	OPERATIVO
1719	CENTRO MATERNO INFANTIL MIGUEL GRAU	740805000111	COMPUTADORA PERSONAL PORTATIL	5CD939F3VR	HP PROBOOK 450 G5	H.P.	2019	OPERATIVO
1720	CENTRO MATERNO INFANTIL SAN FERNANDO	740805000045	COMPUTADORA PERSONAL PORTATIL	SCB50328MZ		HP	2014	OPERATIVO
1721	CENTRO MATERNO INFANTIL SAN FERNANDO	740805000108	COMPUTADORA PERSONAL PORTATIL	5CD939F3WC	HP PROBOOK 450 G5	H.P.	2019	OPERATIVO
1722	CENTRO MATERNO INFANTIL SANTA ANITA	740805000085	COMPUTADORA PERSONAL PORTATIL	5CG62323BZ	HP PRO BOOK 640 - G2	HP	2017	OPERATIVO
1723	CENTRO MATERNO INFANTIL SANTA ANITA	740805000100	COMPUTADORA PERSONAL PORTATIL	5CD939F3VX	HP PROBOOK 450 G5	H.P.	2019	OPERATIVO
1724	CENTRO MATERNO INFANTIL TAMBO VIEJO	740805000063	COMPUTADORA PERSONAL PORTATIL			SIN MARCA	2015	OPERATIVO
1725	CENTRO MATERNO INFANTIL TAMBO VIEJO	740805000115	COMPUTADORA PERSONAL PORTATIL	5CD939F3VT	HP PROBOOK 450 G5	H.P.	2019	OPERATIVO
1726	CENTRO REHABILITACION Y TERAPIA FISICA DE CHOSICA	740805000149	COMPUTADORA PERSONAL PORTATIL	JX5YMW2	751562165	DELL	2020	OPERATIVO
1727	CENTRO DE SALUD LOPEZ SILVA	740805000166	COMPUTADORA PERSONAL PORTATIL	4006YMW2	751562165	DELL	2020	OPERATIVO
1728	PUESTO DE SALUD FRATERNIDAD NIÑO JESUS ZONA X	740805000172	COMPUTADORA PERSONAL PORTATIL	6V5YMW2	751562165	DELL	2020	OPERATIVO
1729	CENTRO DE SALUD MADRE TERESA DE CALCUTA	740805000005	COMPUTADORA PERSONAL PORTATIL			SIN MARCA	2003	OPERATIVO
1730	CENTRO DE SALUD MADRE TERESA DE CALCUTA	740805000053	COMPUTADORA PERSONAL PORTATIL	SCB34706Z2		HP	2014	OPERATIVO
1731	CENTRO DE SALUD MADRE TERESA DE CALCUTA	740805000058	COMPUTADORA PERSONAL PORTATIL			SIN MARCA	2015	OPERATIVO
1732	CENTRO DE SALUD MADRE TERESA DE CALCUTA	740805000180	COMPUTADORA PERSONAL PORTATIL	806YM	751562165	DELL	2020	OPERATIVO
1733	PUESTO DE SALUD ALTO HUAMPANI	740805000194	COMPUTADORA PERSONAL PORTATIL	GX5YMW2	751562165	DELL	2020	OPERATIVO
1734	PUESTO DE SALUD ALTO PERU	740805000011	COMPUTADORA PERSONAL PORTATIL			SIN MARCA	2004	OPERATIVO
1735	PUESTO DE SALUD ALTO PERU	740805000145	COMPUTADORA PERSONAL PORTATIL	D06YMW2	751562165	DELL	2020	OPERATIVO
1736	PUESTO DE SALUD AMAUTA	740805000168	COMPUTADORA PERSONAL PORTATIL	8G4YMW2	751562165	DELL	2020	OPERATIVO
1737	PUESTO DE SALUD ATE	740805000142	COMPUTADORA PERSONAL PORTATIL	906YMW2	751562165	DELL	2020	OPERATIVO
1738	PUESTO DE SALUD CERRO EL AGUSTINO	740805000057	COMPUTADORA PERSONAL PORTATIL	SCB40328PB		HP	2014	OPERATIVO
1739	PUESTO DE SALUD CERRO EL AGUSTINO	740805000192	COMPUTADORA PERSONAL PORTATIL	D16YMW2	751562165	DELL	2020	OPERATIVO
1740	PUESTO DE SALUD CHACRASANA	740805000155	COMPUTADORA PERSONAL PORTATIL	B06YMW2	751562165	DELL	2020	OPERATIVO
1741	PUESTO DE SALUD COLCA	740805000161	COMPUTADORA PERSONAL PORTATIL	726YMW2	751562165	DELL	2020	OPERATIVO
1742	PUESTO DE SALUD HORACIO ZEVALLOS	740805000171	COMPUTADORA PERSONAL PORTATIL	226YMW2	751562165	DELL	2020	OPERATIVO
1743	PUESTO DE SALUD HUASCATA	740805000184	COMPUTADORA PERSONAL PORTATIL	9N5YMW2	751562165	DELL	2020	OPERATIVO

DIRIS LIMA ESTE V°B° MINSA OFICINA DE ABASTECIMIENTO

N°	Nombre del Local	Código Patrimonial (Numérico)	Tipo (Vehículo o Maquinaria)	Placa /N° Serie	Modelo	Marca	Año de fabricación	Estado de Conservación (Operativo o Inoperativo)
1744	PUESTO DE SALUD LA FRATERNIDAD	740805000098	COMPUTADORA PERSONAL PORTATIL	5CD939F3T7	HP PROBOOK 450 G5	H.P.	2019	OPERATIVO
1745	PUESTO DE SALUD MARISCAL CASTILLA	740805000012	COMPUTADORA PERSONAL PORTATIL			SIN MARCA	2004	OPERATIVO
1746	PUESTO DE SALUD MARISCAL CASTILLA	740805000153	COMPUTADORA PERSONAL PORTATIL	FT5YMW2	751562165	DELL	2020	OPERATIVO
1747	CENTRO DE SALUD MATAZANGO	740805000109	COMPUTADORA PERSONAL PORTATIL	5CD939F3XZ	HP PROBOOK 450 G5	H.P.	2019	OPERATIVO
1748	PUESTO DE SALUD METROPOLITANA	740805000189	COMPUTADORA PERSONAL PORTATIL	926YMW2	751562165	DELL	2020	OPERATIVO
1749	PUESTO DE SALUD PABLO PATRON	740805000013	COMPUTADORA PERSONAL PORTATIL			SIN MARCA	2004	OPERATIVO
1750	PUESTO DE SALUD PABLO PATRON	740805000150	COMPUTADORA PERSONAL PORTATIL	B16YMW2	751562165	DELL	2020	OPERATIVO
1751	PUESTO DE SALUD PERLA DEL SOL	740805000185	COMPUTADORA PERSONAL PORTATIL	HX5YMW2	751562165	DELL	2020	OPERATIVO
1752	PUESTO DE SALUD PORTADA DEL SOL	740805000162	COMPUTADORA PERSONAL PORTATIL	416YMW2	751562165	DELL	2020	OPERATIVO
1753	PUESTO DE SALUD PORTADA DEL SOL	740805000163	COMPUTADORA PERSONAL PORTATIL	2N5YMW2	751562165	DELL	2020	OPERATIVO
1754	PUESTO DE SALUD SANTA ROSA DE QUIVES	740805000015	COMPUTADORA PERSONAL PORTATIL			SIN MARCA	2004	OPERATIVO
1755	PUESTO DE SALUD SANTA ROSA DE QUIVES	740805000135	COMPUTADORA PERSONAL PORTATIL	BG4YMW2	751562165	DELL	2020	OPERATIVO
1756	PUESTO DE SALUD SEÑOR DE LOS MILAGROS	740805000019	COMPUTADORA PERSONAL PORTATIL			SIN MARCA	2004	OPERATIVO
1757	PUESTO DE SALUD SEÑOR DE LOS MILAGROS	740805000152	COMPUTADORA PERSONAL PORTATIL	H16YMW2	751562165	DELL	2020	OPERATIVO
1758	PUESTO DE SALUD TRES DE OCTUBRE	740805000182	COMPUTADORA PERSONAL PORTATIL	F16YMW2	751562165	DELL	2020	OPERATIVO
1759	PUESTO DE SALUD TUPAC AMARU	740805000106	COMPUTADORA PERSONAL PORTATIL	5CD939F3TJ	HP PROBOOK 450 G5	H.P.	2019	OPERATIVO
1760	PUESTO DE SALUD VILLA MERCEDES	740805000140	COMPUTADORA PERSONAL PORTATIL	FX5YMW2	751562165	DELL	2020	OPERATIVO
1761	PUESTO DE SALUD VILLA RICA	740805000183	COMPUTADORA PERSONAL PORTATIL	C06YMW2	751562165	DELL	2020	OPERATIVO
1762	PUESTO DE SALUD YANACOTO	740805000154	COMPUTADORA PERSONAL PORTATIL	CT5YMW2	751562165	DELL	2020	OPERATIVO
1763	DIRECCION DE MONITOREO Y GESTION SANITARIA	740805000025	COMPUTADORA PERSONAL PORTATIL	2CE2401SJP	PRO BOOK 4540	HEWLETT PACKARD	2012	OPERATIVO
1764	DIRECCION DE MONITOREO Y GESTION SANITARIA	740805000027	COMPUTADORA PERSONAL PORTATIL	2CE2401SN1	S/M	HEWLETT PACKARD	2012	OPERATIVO
1765	DIRECCION DE MONITOREO Y GESTION SANITARIA	740805000028	COMPUTADORA PERSONAL PORTATIL	2CE2401SMD	PRO BOOK 4540	HEWLETT PACKARD	2012	OPERATIVO
1766	DIRECCION DE MONITOREO Y GESTION SANITARIA	740805000029	COMPUTADORA PERSONAL PORTATIL	2CE24015L7	PRO BOOK 4540	HEWLETT PACKARD	2012	OPERATIVO
1767	DIRECCION DE MONITOREO Y GESTION SANITARIA	740805000030	COMPUTADORA PERSONAL PORTATIL	2CE2401SHD	PRO BOOK 4540	HEWLETT PACKARD	2012	OPERATIVO
1768	DIRECCION DE MONITOREO Y GESTION SANITARIA	740805000031	COMPUTADORA PERSONAL PORTATIL	2CE2401SMP	PRO BOOK 4540	HEWLETT PACKARD	2012	OPERATIVO
1769	DIRECCION DE MONITOREO Y GESTION SANITARIA	740805000032	COMPUTADORA PERSONAL PORTATIL	2CE2401SMG	PRO BOOK 4540	HEWLETT PACKARD	2012	OPERATIVO
1770	DIRECCION DE MONITOREO Y GESTION SANITARIA	740805000033	COMPUTADORA PERSONAL PORTATIL	2CE24015LM	PRO BOOK 4540	HEWLETT PACKARD	2012	OPERATIVO
1771	OFICINA DE ABASTECIMIENTO	740805000034	COMPUTADORA PERSONAL PORTATIL	5CB33802J4		HP	2013	OPERATIVO
1772	DIRECCION DE MONITOREO Y GESTION SANITARIA	740805000036	COMPUTADORA PERSONAL PORTATIL	5CB3460406		HP	2013	OPERATIVO
1773	DIRECCION DE MONITOREO Y GESTION SANITARIA	740805000037	COMPUTADORA PERSONAL PORTATIL	5CB3460416		HP	2013	OPERATIVO
1774	DIRECCION DE MONITOREO Y GESTION SANITARIA	740805000038	COMPUTADORA PERSONAL PORTATIL	5CB3460427		HP	2013	OPERATIVO
1775	DIRECCION DE MONITOREO Y GESTION SANITARIA	740805000039	COMPUTADORA PERSONAL PORTATIL	5CB346040Y		HP	2013	OPERATIVO
1776	DIRECCION DE MONITOREO Y GESTION SANITARIA	740805000040	COMPUTADORA PERSONAL PORTATIL	5CB346040		HP	2013	OPERATIVO
1777	DIRECCION DE MONITOREO Y GESTION SANITARIA	740805000041	COMPUTADORA PERSONAL PORTATIL	5CB346042B		HP	2013	OPERATIVO
1778	DIRECCION DE MONITOREO Y GESTION SANITARIA	740805000042	COMPUTADORA PERSONAL PORTATIL	5CB346041J		HP	2013	OPERATIVO
1779	DIRECCION DE MONITOREO Y GESTION SANITARIA	740805000043	COMPUTADORA PERSONAL PORTATIL	5CB346041V		HP	2013	OPERATIVO
1780	DIRECCION DE MONITOREO Y GESTION SANITARIA	740805000044	COMPUTADORA PERSONAL PORTATIL	5CB3460421		HP	2013	OPERATIVO
1781	OFICINA DE ABASTECIMIENTO	740805000067	COMPUTADORA PERSONAL PORTATIL			SIN MARCA	2015	OPERATIVO
1782	OFICINA DE ABASTECIMIENTO	740805000068	COMPUTADORA PERSONAL PORTATIL			SIN MARCA	2015	OPERATIVO

IRIS LIMA ESTE
V° B°
MINSA
DE ABASTECIMIENTO

N°	Nombre del Local	Código Patrimonial (Numérico)	Tipo (Vehículo o Maquinaria)	Placa /N° Serie	Modelo	Marca	Año de fabricación	Estado de Conservación (Operativo o Inoperativo)
1783	OFICINA DE GESTION DE TECNOLOGIAS DE LA INFORMACION	740805000069	COMPUTADORA PERSONAL PORTATIL	5CG6116JL4	PROBOOCK 640 G2 T6F03LT	HP	2016	OPERATIVO
1784	OFICINA DE GESTION DE TECNOLOGIAS DE LA INFORMACION	740805000070	COMPUTADORA PERSONAL PORTATIL	5CG6232327	PROBOOCK 640 G2 T6F03LT	SIN MARCA	2016	OPERATIVO
1785	OFICINA DE GESTION DE TECNOLOGIAS DE LA INFORMACION	740805000071	COMPUTADORA PERSONAL PORTATIL	5CG6116J8K	PROBOOCK 640 G2 T6F03LT	HP	2016	OPERATIVO
1786	OFICINA DE GESTION DE TECNOLOGIAS DE LA INFORMACION	740805000072	COMPUTADORA PERSONAL PORTATIL	5CG62322W9	PROBOOCK 640 G2 T6F03LT	HP	2016	OPERATIVO
1787	OFICINA DE GESTION DE TECNOLOGIAS DE LA INFORMACION	740805000073	COMPUTADORA PERSONAL PORTATIL	5CG62322TV	PROBOOCK 640 G2 T6F03LT	HP	2016	OPERATIVO
1788	DIRECCION GENERAL	740805000074	COMPUTADORA PERSONAL PORTATIL	5CG62323CT	PROBOOK 640	HP	2016	OPERATIVO
1789	DIRECCION DE MONITOREO Y GESTION SANITARIA	740805000075	COMPUTADORA PERSONAL PORTATIL	5CG6232344	S/M	HP	2017	OPERATIVO
1790	DIRECCION DE MONITOREO Y GESTION SANITARIA	740805000076	COMPUTADORA PERSONAL PORTATIL	5CG622322ZX	S/M	HP	2017	OPERATIVO
1791	OFICINA DE INFRAESTRUCTURA Y EQUIPAMIENTO	740805000077	COMPUTADORA PERSONAL PORTATIL	5CG62322QK	8260NGW	HP	2017	OPERATIVO
1792	DIRECCION DE MONITOREO Y GESTION SANITARIA	740805000078	COMPUTADORA PERSONAL PORTATIL	5CG6116JN4	S/M	HP	2017	OPERATIVO
1793	DIRECCION DE MONITOREO Y GESTION SANITARIA	740805000079	COMPUTADORA PERSONAL PORTATIL	5CG62323HN	S/M	HP	2017	OPERATIVO
1794	DIRECCION DE MONITOREO Y GESTION SANITARIA	740805000081	COMPUTADORA PERSONAL PORTATIL	5CG6232364	HP PRO BOOK 640 - 62	HP	2017	OPERATIVO
1795	DIRECCION DE MONITOREO Y GESTION SANITARIA	740805000082	COMPUTADORA PERSONAL PORTATIL	5CG6116JFX	HP PRO BOOK 640-62	HP	2017	OPERATIVO
1796	DIRECCION DE MONITOREO Y GESTION SANITARIA	740805000084	COMPUTADORA PERSONAL PORTATIL	5CG62323JD	HP PRO BOOK 640-62	HP	2017	OPERATIVO
1797	DIRECCION DE MONITOREO Y GESTION SANITARIA	740805000086	COMPUTADORA PERSONAL PORTATIL	5CG62322WL	HP PRO BOOK 640-G2	HP	2017	OPERATIVO
1798	DIRECCION DE MONITOREO Y GESTION SANITARIA	740805000087	COMPUTADORA PERSONAL PORTATIL	5CG6116K39	HP PRO BOOK 640 - G2	HP	2017	OPERATIVO
1799	DIRECCION DE MONITOREO Y GESTION SANITARIA	740805000088	COMPUTADORA PERSONAL PORTATIL	5CG61172MZ	HP PRO BOOK 640 - G2	HP	2017	OPERATIVO
1800	DIRECCION DE MONITOREO Y GESTION SANITARIA	740805000089	COMPUTADORA PERSONAL PORTATIL	5CG62322NY	HP PRO BOOK 640-62	HP	2017	OPERATIVO
1801	DIRECCION DE MONITOREO Y GESTION SANITARIA	740805000090	COMPUTADORA PERSONAL PORTATIL			SIN MARCA	2017	OPERATIVO
1802	DIRECCION DE MONITOREO Y GESTION SANITARIA	740805000091	COMPUTADORA PERSONAL PORTATIL	5CD8211Q2W	PROBOOK 450G5	HP	2018	OPERATIVO
1803	DIRECCION DE MONITOREO Y GESTION SANITARIA	740805000094	COMPUTADORA PERSONAL PORTATIL	5CD83866G7		HP	2018	OPERATIVO
1804	DIRECCION GENERAL	740805000095	COMPUTADORA PERSONAL PORTATIL	PF1KKEDZ	TINKPAD X1 CARBON	LENOVO	2019	OPERATIVO
1805	OFICINA DE GESTION DE TECNOLOGIAS DE LA INFORMACION	740805000097	COMPUTADORA PERSONAL PORTATIL	5CD8211Q8V	PROBOOK 450 G5	HP	2019	OPERATIVO
1806	DIRECCION DE MONITOREO Y GESTION SANITARIA	740805000104	COMPUTADORA PERSONAL PORTATIL	5CD939F3VY	S/M	H.P.	2019	OPERATIVO
1807	DIRECCION DE MONITOREO Y GESTION SANITARIA	740805000110	COMPUTADORA PERSONAL PORTATIL	5CD939F3V5	HP PROBOOK 450 G5	H.P.	2019	OPERATIVO
1808	DIRECCION DE MONITOREO Y GESTION SANITARIA	740805000113	COMPUTADORA PERSONAL PORTATIL	5CD939F3Y1	HP PROBOOK 450 G5	H.P.	2019	OPERATIVO
1809	DIRECCION DE MONITOREO Y GESTION SANITARIA	740805000114	COMPUTADORA PERSONAL PORTATIL	5CD939F3V6	S/M	H.P.	2019	OPERATIVO
1810	DIRECCION DE MONITOREO Y GESTION SANITARIA	740805000117	COMPUTADORA PERSONAL PORTATIL	5CD939F3YJ	HP PROBOOK 450 G5	H.P.	2019	OPERATIVO
1811	DIRECCION ADMINISTRATIVA	740805000134	COMPUTADORA PERSONAL PORTATIL	R9-0G2H1N	INTEL CORE 17	LENOVO	2019	OPERATIVO
1812	DIRECCION ADMINISTRATIVA	740805000195	COMPUTADORA PERSONAL PORTATIL	2XY5YMW2	751562165	DELL	2020	OPERATIVO
1813	DIRECCION ADMINISTRATIVA	740805000196	COMPUTADORA PERSONAL PORTATIL	4P5YMW2	751562165	DELL	2020	OPERATIVO
1814	DIRECCION DE SALUD AMBIENTAL E INOCUIDAD ALIMENTARIA	740805000197	COMPUTADORA PERSONAL PORTATIL	1H4YMW2	751562165	DELL	2020	OPERATIVO
1815	DIRECCION DE MONITOREO Y GESTION SANITARIA	740805000198	COMPUTADORA PERSONAL PORTATIL	126YMW2	751562165	DELL	2020	OPERATIVO
1816	DIRECCION DE MONITOREO Y GESTION SANITARIA	740805000199	COMPUTADORA PERSONAL PORTATIL	616YMW2	751562165	DELL	2020	OPERATIVO
1817	DIRECCION DE MONITOREO Y GESTION SANITARIA	740805000200	COMPUTADORA PERSONAL PORTATIL	7X5YMW2	751562165	DELL	2020	OPERATIVO
1818	OFICINA DE GESTION DE TECNOLOGIAS DE LA INFORMACION	740805000201	COMPUTADORA PERSONAL PORTATIL	2P5YMW2	751562165	DELL	2020	OPERATIVO
1819	OFICINA DE GESTION DE TECNOLOGIAS DE LA INFORMACION	740805000202	COMPUTADORA PERSONAL PORTATIL	426YMW2	751562165	DELL	2020	OPERATIVO
1820	DIRECCION GENERAL	740805000206	COMPUTADORA PERSONAL PORTATIL	HB5PHW2	751562165	DELL	2020	OPERATIVO
1821	DIRECCION DE MEDICAMENTOS INSUMOS Y DROGAS	740805000209	COMPUTADORA PERSONAL PORTATIL	5CD038M46D	PROBOOK 440G7	HP	2020	OPERATIVO

DIRIS LIMA ESTE V°B° MINSA OFICINA DE ABASTECIMIENTO

N°	Nombre del Local	Código Patrimonial (Numérico)	Tipo (Vehículo o Maquinaria)	Placa /N° Serie	Modelo	Marca	Año de fabricación	Estado de Conservación (Operativo o Inoperativo)
1822	RIS CHACLACAYO	740805000210	COMPUTADORA PERSONAL PORTATIL	CND127H21Z	S/M	HP	2021	OPERATIVO
1823	RIS CHACLACAYO	740805000211	COMPUTADORA PERSONAL PORTATIL	CND127HF3L	S/M	HP	2021	OPERATIVO
1824	RIS CHACLACAYO	740805000212	COMPUTADORA PERSONAL PORTATIL	CND127H0W9	S/M	HP	2021	OPERATIVO
1825	RIS CHACLACAYO	740805000213	COMPUTADORA PERSONAL PORTATIL	CND127H251	S/M	HP	2021	OPERATIVO
1826	RIS CHACLACAYO	740805000214	COMPUTADORA PERSONAL PORTATIL	CND127H2LW	S/M	HP	2021	OPERATIVO
1827	RIS CHACLACAYO	740805000215	COMPUTADORA PERSONAL PORTATIL	CND127H25R	S/M	HP	2021	OPERATIVO
1828	RIS CHACLACAYO	740805000216	COMPUTADORA PERSONAL PORTATIL	CND127H264	S/M	HP	2021	OPERATIVO
1829	RIS CHACLACAYO	740805000217	COMPUTADORA PERSONAL PORTATIL	CND127GJTR	S/M	HP	2021	OPERATIVO
1830	RIS CHACLACAYO	740805000218	COMPUTADORA PERSONAL PORTATIL	CND127H211	S/M	HP	2021	OPERATIVO
1831	INTERVENCIONES SANITARIAS	740805000219	COMPUTADORA PERSONAL PORTATIL	CND127H2RQ	S/M	HP	2021	OPERATIVO
1832	DIRECCION DE MONITOREO Y GESTION SANITARIA	740805000220	COMPUTADORA PERSONAL PORTATIL	CND127H1JB	S/M	HP	2021	OPERATIVO
1833	EPIDEMIOLOGIA INTELIGENCIA SANITARIA Y DOCENCIA E INVESTIGACIÓN	740805000221	COMPUTADORA PERSONAL PORTATIL	CND127H1ZP	S/M	HP	2021	OPERATIVO
1834	EPIDEMIOLOGIA INTELIGENCIA SANITARIA Y DOCENCIA E INVESTIGACIÓN	740805000222	COMPUTADORA PERSONAL PORTATIL	CND127GJNM	S/M	HP	2021	OPERATIVO
1835	EPIDEMIOLOGIA INTELIGENCIA SANITARIA Y DOCENCIA E INVESTIGACIÓN	740805000223	COMPUTADORA PERSONAL PORTATIL	CND127HFC3	S/M	HP	2021	OPERATIVO
1836	EPIDEMIOLOGIA INTELIGENCIA SANITARIA Y DOCENCIA E INVESTIGACIÓN	740805000224	COMPUTADORA PERSONAL PORTATIL	CND127H0GR	S/M	HP	2021	OPERATIVO
1837	EPIDEMIOLOGIA INTELIGENCIA SANITARIA Y DOCENCIA E INVESTIGACIÓN	740805000225	COMPUTADORA PERSONAL PORTATIL	CND127H1GY	S/M	HP	2021	OPERATIVO
1838	EPIDEMIOLOGIA INTELIGENCIA SANITARIA Y DOCENCIA E INVESTIGACIÓN	740805000226	COMPUTADORA PERSONAL PORTATIL	CND127HFC4	S/M	HP	2021	OPERATIVO
1839	OFICINA DE GESTION DE TECNOLOGIAS DE LA INFORMACION	740805000227	COMPUTADORA PERSONAL PORTATIL	CND127H2TW	S/M	HP	2021	OPERATIVO
1840	OFICINA DE INFRAESTRUCTURA Y EQUIPAMIENTO	740805000228	COMPUTADORA PERSONAL PORTATIL	CND127HFH1	S/M	HP	2021	OPERATIVO
1841	DIRECCION GENERAL	740805000229	COMPUTADORA PERSONAL PORTATIL	CND127H27H	S/M	HP	2021	OPERATIVO
1842	DIRECCION GENERAL	740805000230	COMPUTADORA PERSONAL PORTATIL	CND127H21S	S/M	HP	2021	OPERATIVO
1843	RIS SANTA ANITA - EL AGUSTINO	740805000231	COMPUTADORA PERSONAL PORTATIL	CND127H21H	S/M	HP	2021	OPERATIVO
1844	RIS SANTA ANITA - EL AGUSTINO	740805000232	COMPUTADORA PERSONAL PORTATIL	CND127H19T	S/M	HP	2021	OPERATIVO
1845	RIS SANTA ANITA - EL AGUSTINO	740805000233	COMPUTADORA PERSONAL PORTATIL	CND127HDVS	S/M	HP	2021	OPERATIVO
1846	RIS SANTA ANITA - EL AGUSTINO	740805000234	COMPUTADORA PERSONAL PORTATIL	CND127HFCC	S/M	HP	2021	OPERATIVO
1847	RIS SANTA ANITA - EL AGUSTINO	740805000235	COMPUTADORA PERSONAL PORTATIL	CND127H1DM	S/M	HP	2021	OPERATIVO
1848	RIS SANTA ANITA - EL AGUSTINO	740805000236	COMPUTADORA PERSONAL PORTATIL	CND127HFCR	S/M	HP	2021	OPERATIVO
1849	RIS SANTA ANITA - EL AGUSTINO	740805000237	COMPUTADORA PERSONAL PORTATIL	CND127GK64	S/M	HP	2021	OPERATIVO
1850	RIS SANTA ANITA - EL AGUSTINO	740805000238	COMPUTADORA PERSONAL PORTATIL	CND127H20L	S/M	HP	2021	OPERATIVO
1851	RIS SANTA ANITA - EL AGUSTINO	740805000239	COMPUTADORA PERSONAL PORTATIL	CND127HFCK	S/M	HP	2021	OPERATIVO
1852	RIS SANTA ANITA - EL AGUSTINO	740805000240	COMPUTADORA PERSONAL PORTATIL	CND127H22V	S/M	HP	2021	OPERATIVO
1853	RIS ATE	740805000241	COMPUTADORA PERSONAL PORTATIL	CND127H0H5	S/M	HP	2021	OPERATIVO
1854	RIS ATE	740805000242	COMPUTADORA PERSONAL PORTATIL	CND127H12C	S/M	HP	2021	OPERATIVO
1855	RIS ATE	740805000243	COMPUTADORA PERSONAL PORTATIL	CND127HDK0	S/M	HP	2021	OPERATIVO
1856	RIS ATE	740805000244	COMPUTADORA PERSONAL PORTATIL	CND127H1W1	S/M	HP	2021	OPERATIVO
1857	RIS ATE	740805000245	COMPUTADORA PERSONAL PORTATIL	CND127H19P	S/M	HP	2021	OPERATIVO
1858	RIS ATE	740805000246	COMPUTADORA PERSONAL PORTATIL	CND127HF7P	S/M	HP	2021	OPERATIVO
1859	RIS JICAMARCA	740805000247	COMPUTADORA PERSONAL PORTATIL	CND127H236	S/M	HP	2021	OPERATIVO
1860	RIS JICAMARCA	740805000248	COMPUTADORA PERSONAL PORTATIL	CND127GJNJ	S/M	HP	2021	OPERATIVO

DIRIS LIMA ESTE
V°B°
MINSA
DE ABASTECIMIENTO

Nº	Nombre del Local	Código Patrimonial (Numérico)	Tipo (Vehículo o Maquinaria)	Placa /Nº Serie	Modelo	Marca	Año de fabricación	Estado de Conservación (Operativo o Inoperativo)
1861	RIS JICAMARCA	740805000249	COMPUTADORA PERSONAL PORTATIL	CND127H11X	S/M	HP	2021	OPERATIVO
1862	RIS JICAMARCA	740805000250	COMPUTADORA PERSONAL PORTATIL	CND127H22Q	S/M	HP	2021	OPERATIVO
1863	RIS LA MOLINA - CIENEGUILLA	740805000251	COMPUTADORA PERSONAL PORTATIL	CND127H0QT	S/M	HP	2021	OPERATIVO
1864	RIS LA MOLINA - CIENEGUILLA	740805000252	COMPUTADORA PERSONAL PORTATIL	CND127GJRW	S/M	HP	2021	OPERATIVO
1865	RIS LA MOLINA - CIENEGUILLA	740805000253	COMPUTADORA PERSONAL PORTATIL	CND127H1L6	S/M	HP	2021	OPERATIVO
1866	RIS LA MOLINA - CIENEGUILLA	740805000254	COMPUTADORA PERSONAL PORTATIL	CND127H0Y7	S/M	HP	2021	OPERATIVO
1867	RIS LA MOLINA - CIENEGUILLA	740805000255	COMPUTADORA PERSONAL PORTATIL	CND127H20C	S/M	HP	2021	OPERATIVO
1868	RIS LA MOLINA - CIENEGUILLA	740805000256	COMPUTADORA PERSONAL PORTATIL	CND127H1D7	S/M	HP	2021	OPERATIVO
1869	RIS LA MOLINA - CIENEGUILLA	740805000257	COMPUTADORA PERSONAL PORTATIL	CND127H0YM	S/M	HP	2021	OPERATIVO
1870	EPIDEMIOLOGIA INTELIGENCIA SANITARIA Y DOCENCIA E INVESTIGACIÓN	740805000258	COMPUTADORA PERSONAL PORTATIL	CND127H20J	S/M	HP	2021	OPERATIVO
1871	RIS HUAYCAN	740805000259	COMPUTADORA PERSONAL PORTATIL	CND127GKDB	S/M	HP	2021	OPERATIVO
1872	RIS HUAYCAN	740805000260	COMPUTADORA PERSONAL PORTATIL	CND127HFCW	S/M	HP	2021	OPERATIVO
1873	RIS HUAYCAN	740805000261	COMPUTADORA PERSONAL PORTATIL	CND127H1JT	S/M	HP	2021	OPERATIVO
1874	RIS HUAYCAN	740805000262	COMPUTADORA PERSONAL PORTATIL	CND127H0MR	S/M	HP	2021	OPERATIVO
1875	RIS HUAYCAN	740805000263	COMPUTADORA PERSONAL PORTATIL	CND127HFGQ	S/M	HP	2021	OPERATIVO
1876	RIS HUAYCAN	740805000264	COMPUTADORA PERSONAL PORTATIL	CND127H0Y3	S/M	HP	2021	OPERATIVO
1877	GESTION DE RIESGOS Y DESASTRES	740805000119	COMPUTADORA PERSONAL PORTATIL	YC037139C	SATELITE C845	TOSHIBA	2019	OPERATIVO
1878	GESTION DE RIESGOS Y DESASTRES	740805000120	COMPUTADORA PERSONAL PORTATIL	YC037196C	SATELITE C845	TOSHIBA	2019	OPERATIVO
1879	GESTION DE RIESGOS Y DESASTRES	740805000121	COMPUTADORA PERSONAL PORTATIL	YC036740C	SATELITE C845	TOSHIBA	2019	OPERATIVO
1880	GESTION DE RIESGOS Y DESASTRES	740805000122	COMPUTADORA PERSONAL PORTATIL	YC037797C	SATELITE C845	TOSHIBA	2019	OPERATIVO
1881	DIRECCION ADMINISTRATIVA	740805000123	COMPUTADORA PERSONAL PORTATIL	LXRFQ010101420S3SB6600	MS2348	ACER	2019	OPERATIVO
1882	DIRECCION ADMINISTRATIVA	740805000124	COMPUTADORA PERSONAL PORTATIL	LXRSQ0101014205D2F60	MS2347	ACER	2019	OPERATIVO
1883	DIRECCION ADMINISTRATIVA	740805000125	COMPUTADORA PERSONAL PORTATIL	ZB220098W		TOSHIBA	2019	OPERATIVO
1884	DIRECCION ADMINISTRATIVA	740805000126	COMPUTADORA PERSONAL PORTATIL	5D085557K	L45ASP4202FL	TOSHIBA	2019	OPERATIVO
1885	DIRECCION ADMINISTRATIVA	740805000127	COMPUTADORA PERSONAL PORTATIL	2CE2401SN6	PROBOOK454OS	HP	2019	OPERATIVO
1886	DIRECCION ADMINISTRATIVA	740805000128	COMPUTADORA PERSONAL PORTATIL	CNU6351VP1	COMPAQNX6310	TOSHIBA	2019	OPERATIVO
1887	DIRECCION ADMINISTRATIVA	740805000129	COMPUTADORA PERSONAL PORTATIL	CNV24VRFC	PROBOOK 6470B	HP	2019	OPERATIVO
1888	DIRECCION ADMINISTRATIVA	740805000130	COMPUTADORA PERSONAL PORTATIL	XA206194Q	C650SP5016L	TOSHIBA	2019	OPERATIVO
1889	DIRECCION ADMINISTRATIVA	740805000131	COMPUTADORA PERSONAL PORTATIL	CNU6351WWW	NX6310	HP	2019	OPERATIVO
1890	DIRECCION ADMINISTRATIVA	740805000132	COMPUTADORA PERSONAL PORTATIL	CN-0HN341-48B4377I-2632	PP04X	DELL	2019	OPERATIVO
1891	ORGANO DE CONTROL INSTITUCIONAL	740805000133	COMPUTADORA PERSONAL PORTATIL	PT2SPPYPT2	P35G	DELL	2019	OPERATIVO
1892	LABORATORIO DE SALUD PUBLICA	740805000205	COMPUTADORA PERSONAL PORTATIL	5CG7460XUW	PRO 640G2	HP	2020	OPERATIVO
1893	LABORATORIO DE SALUD PUBLICA	740805000208	COMPUTADORA PERSONAL PORTATIL	5DY1303	LATITUDE 3410	DELL	2020	OPERATIVO
1894	CENTRO DE SALUD VIÑA SAN FRANCISCO	740805000017	COMPUTADORA PERSONAL PORTATIL			SIN MARCA	2004	OPERATIVO
1895	CENTRO DE SALUD VIÑA SAN FRANCISCO	740805000141	COMPUTADORA PERSONAL PORTATIL	3X5YMW2	751562165	DELL	2020	OPERATIVO
1896	PUESTO DE SALUD VILLA DEL SOL	740805000016	COMPUTADORA PERSONAL PORTATIL			SIN MARCA	2004	OPERATIVO
1897	PUESTO DE SALUD VILLA DEL SOL	740805000151	COMPUTADORA PERSONAL PORTATIL	JT5YMW2	751562165	DELL	2020	OPERATIVO
1898	CENTRO DE SALUD VIRGEN DEL CARMEN LA ERA	740805000020	COMPUTADORA PERSONAL PORTATIL			SIN MARCA	2004	OPERATIVO
1899	CENTRO DE SALUD VIRGEN DEL CARMEN LA ERA	740805000103	COMPUTADORA PERSONAL PORTATIL	5CD939F3V8	HP PROBOOK 450 G5	H.P.	2019	OPERATIVO

DIRIS LIMA ESTE MINSA OFICINA DE ABASTECIMIENTO V°B°

N°	Nombre del Local	Código Patrimonial (Numérico)	Tipo (Vehículo o Maquinaria)	Placa /N° Serie	Modelo	Marca	Año de fabricación	Estado de Conservación (Operativo o Inoperativo)
1900	PUESTO DE SALUD VIRGEN DEL ROSARIO CARAPONGO	740805000147	COMPUTADORA PERSONAL PORTATIL	JW5YMW2	751562165	DELL	2020	OPERATIVO
1901	CENTRO DE SALUD CHANCAS DE ANDAHUAYLAS	740809500007	COMPUTADORA SERVIDOR - MAIN FRAME			SIN MARCA	1998	OPERATIVO
1902	CENTRO DE SALUD CHANCAS DE ANDAHUAYLAS	740809500020	COMPUTADORA SERVIDOR - MAIN FRAME			SIN MARCA	2000	OPERATIVO
1903	CENTRO DE SALUD CHOSICA	740809500003	COMPUTADORA SERVIDOR - MAIN FRAME			SIN MARCA	1998	OPERATIVO
1904	CENTRO DE SALUD CHOSICA	740809500008	COMPUTADORA SERVIDOR - MAIN FRAME			SIN MARCA	1998	OPERATIVO
1905	CENTRO DE SALUD CHOSICA	740809500015	COMPUTADORA SERVIDOR - MAIN FRAME			SIN MARCA	2000	OPERATIVO
1906	CENTRO DE SALUD JICAMARCA	740809500004	COMPUTADORA SERVIDOR - MAIN FRAME			SIN MARCA	1998	OPERATIVO
1907	CENTRO DE SALUD JICAMARCA	740809500009	COMPUTADORA SERVIDOR - MAIN FRAME			SIN MARCA	1998	OPERATIVO
1908	CENTRO DE SALUD JICAMARCA	740809500016	COMPUTADORA SERVIDOR - MAIN FRAME			SIN MARCA	2000	OPERATIVO
1909	CENTRO DE SALUD LA MOLINA	740809500010	COMPUTADORA SERVIDOR - MAIN FRAME			SIN MARCA	1998	OPERATIVO
1910	CENTRO DE SALUD MICAELA BASTIDAS	740809500018	COMPUTADORA SERVIDOR - MAIN FRAME			SIN MARCA	2000	OPERATIVO
1911	CENTRO MATERNO INFANTIL MIGUEL GRAU	740809500002	COMPUTADORA SERVIDOR - MAIN FRAME			SIN MARCA	1998	OPERATIVO
1912	CENTRO MATERNO INFANTIL MIGUEL GRAU	740809500006	COMPUTADORA SERVIDOR - MAIN FRAME			SIN MARCA	1998	OPERATIVO
1913	CENTRO MATERNO INFANTIL MIGUEL GRAU	740809500014	COMPUTADORA SERVIDOR - MAIN FRAME			SIN MARCA	2000	OPERATIVO
1914	CENTRO MATERNO INFANTIL SAN FERNANDO	740809500005	COMPUTADORA SERVIDOR - MAIN FRAME			SIN MARCA	1998	OPERATIVO
1915	CENTRO MATERNO INFANTIL TAMBO VIEJO	740809500012	COMPUTADORA SERVIDOR - MAIN FRAME			SIN MARCA	1998	OPERATIVO
1916	CENTRO MATERNO INFANTIL TAMBO VIEJO	740809500013	COMPUTADORA SERVIDOR - MAIN FRAME			SIN MARCA	2000	OPERATIVO
1917	CENTRO DE SALUD LOPEZ SILVA	740809500001	COMPUTADORA SERVIDOR - MAIN FRAME			SIN MARCA	1998	OPERATIVO
1918	CENTRO DE SALUD MADRE TERESA DE CALCUTA	740809500011	COMPUTADORA SERVIDOR - MAIN FRAME			SIN MARCA	1998	OPERATIVO
1919	CENTRO DE SALUD MADRE TERESA DE CALCUTA	740809500017	COMPUTADORA SERVIDOR - MAIN FRAME			SIN MARCA	2000	OPERATIVO
1920	DIRECCION DE MONITOREO Y GESTION SANITARIA	740809500019	COMPUTADORA SERVIDOR - MAIN FRAME			SIN MARCA	2000	OPERATIVO
1921	DIRECCION ADMINISTRATIVA	740809500022	COMPUTADORA SERVIDOR - MAIN FRAME	7CE12PO5Z	C3000DDR2	HP	2019	OPERATIVO
1922	DIRECCION ADMINISTRATIVA	740809500023	COMPUTADORA SERVIDOR - MAIN FRAME	MX250301D1	PROLIANT ML310E	HP	2019	OPERATIVO
1923	DIRECCION ADMINISTRATIVA	740809500021	COMPUTADORA SERVIDOR - MAIN FRAME	MX251000LF	PROLIANT ML310E	HP	2019	OPERATIVO
1924	DIRECCION ADMINISTRATIVA	952217500004	CONCENTRADOR (OTROS)	S/S	S/M	SIN MARCA	2019	OPERATIVO
1925	GESTION DE RIESGOS Y DESASTRES	952217500002	CONCENTRADOR (OTROS)	S/S	DES_1042D	D LINK	2019	OPERATIVO
1926	GESTION DE RIESGOS Y DESASTRES	952217500003	CONCENTRADOR (OTROS)	S/S	DES_1042D	D LINK	2019	OPERATIVO
1927	DIRECCION ADMINISTRATIVA	952217500001	CONCENTRADOR (OTROS)	S/S	S/M	D LINK	2019	OPERATIVO
1928	PUESTO DE SALUD CASA HUERTA LA CAMPIÑA	532222990336	CONCENTRADOR DE OXIGENO	1259020020321	HG5-WN-NS	CANTA	2021	OPERATIVO
1929	PUESTO DE SALUD CASA HUERTA LA CAMPIÑA	532222990341	CONCENTRADOR DE OXIGENO	1259309020121	HG5-WN-NS	CANTA	2021	OPERATIVO
1930	CENTRO DE SALUD 07 DE OCTUBRE	532222990332	CONCENTRADOR DE OXIGENO	1259160020321	HG5-WN-NS	CANTA	2021	OPERATIVO
1931	CENTRO DE SALUD ALFA Y OMEGA	532222990077	CONCENTRADOR DE OXIGENO	1259172020321	HG5-WN-NS	CANTA	2021	OPERATIVO
1932	CENTRO DE SALUD ANCIETA BAJA	532222990139	CONCENTRADOR DE OXIGENO	1259738030621	HG5-WN-NS	CANTA	2021	OPERATIVO
1933	CENTRO DE SALUD BETHANIA	532222990151	CONCENTRADOR DE OXIGENO	1259569030621	HG5-WN-NS	CANTA	2021	OPERATIVO
1934	CENTRO DE SALUD CATALINA HUANCA	532222990180	CONCENTRADOR DE OXIGENO	1259318020321	HG5-WN-NS	CANTA	2021	OPERATIVO
1935	CENTRO DE SALUD CATALINA HUANCA	532222990181	CONCENTRADOR DE OXIGENO	1259161020321	HG5-WN-NS	CANTA	2021	OPERATIVO
1936	CENTRO DE SALUD CATALINA HUANCA	532222990184	CONCENTRADOR DE OXIGENO	1259022020121	HG5-WN-NS	CANTA	2021	OPERATIVO
1937	CENTRO DE SALUD CHANCAS DE ANDAHUAYLAS	532222990204	CONCENTRADOR DE OXIGENO	1259248020121	HG5-WN-NS	CANTA	2021	OPERATIVO
1938	CENTRO DE SALUD CHOSICA	532222990293	CONCENTRADOR DE OXIGENO	1259112020321	HG5-WN-NS	CANTA	2021	OPERATIVO

DIRIS LIMA ESTE V°B° MINSA OFICINA DE ABASTECIMIENTO

N°	Nombre del Local	Código Patrimonial (Numérico)	Tipo (Vehículo o Maquinaria)	Placa /N° Serie	Modelo	Marca	Año de fabricación	Estado de Conservación (Operativo o Inoperativo)
1939	CENTRO DE SALUD COOPERATIVA UNIVERSAL	532222990187	CONCENTRADOR DE OXIGENO	1259465022221	HG5-WN-NS	CANTA	2021	OPERATIVO
1940	CENTRO DE SALUD EL AGUSTINO	532222990154	CONCENTRADOR DE OXIGENO	1259125020121	HG5-WN-NS	CANTA	2021	OPERATIVO
1941	CENTRO DE SALUD EL AGUSTINO	532222990155	CONCENTRADOR DE OXIGENO	1259185020321	HG5-WN-NS	CANTA	2021	OPERATIVO
1942	CENTRO DE SALUD EL AGUSTINO	532222990160	CONCENTRADOR DE OXIGENO	1259079020121	HG5-WN-NS	CANTA	2021	OPERATIVO
1943	CENTRO DE SALUD EL EXITO	532222990225	CONCENTRADOR DE OXIGENO	1259324030621	HG5-WN-NS	CANTA	2021	OPERATIVO
1944	CENTRO DE SALUD FORTALEZA	532222990086	CONCENTRADOR DE OXIGENO	1259387020321	HG5-WN-NS	CANTA	2021	OPERATIVO
1945	CENTRO DE SALUD FORTALEZA	532222990087	CONCENTRADOR DE OXIGENO	1259066020321	HG5-WN-NS	CANTA	2021	OPERATIVO
1946	CENTRO DE SALUD FORTALEZA	532222990088	CONCENTRADOR DE OXIGENO	1259291020121	HG5-WN-NS	CANTA	2021	OPERATIVO
1947	CENTRO DE SALUD FORTALEZA	532222990089	CONCENTRADOR DE OXIGENO	1259183020121	HG5-WN-NS	CANTA	2021	OPERATIVO
1948	CENTRO DE SALUD FORTALEZA	532222990090	CONCENTRADOR DE OXIGENO	1259209020321	HG5-WN-NS	CANTA	2021	OPERATIVO
1949	CENTRO DE SALUD FORTALEZA	532222990091	CONCENTRADOR DE OXIGENO	1259165020121	HG5-WN-NS	CANTA	2021	OPERATIVO
1950	CENTRO DE SALUD FORTALEZA	532222990092	CONCENTRADOR DE OXIGENO	1259339020321	HG5-WN-NS	CANTA	2021	OPERATIVO
1951	CENTRO DE SALUD FORTALEZA	532222990093	CONCENTRADOR DE OXIGENO	1259120020121	HG5-WN-NS	CANTA	2021	OPERATIVO
1952	CENTRO DE SALUD GUSTAVO LANATTA	532222990097	CONCENTRADOR DE OXIGENO	1259265020321	HG5-WN-NS	CANTA	2021	OPERATIVO
1953	CENTRO DE SALUD GUSTAVO LANATTA	532222990099	CONCENTRADOR DE OXIGENO	1259118020321	HG5-WN-NS	CANTA	2021	OPERATIVO
1954	CENTRO DE SALUD GUSTAVO LANATTA	532222990103	CONCENTRADOR DE OXIGENO	1259032030321	HG5-WN-NS	CANTA	2021	OPERATIVO
1955	CENTRO DE SALUD HUASCAR	532222990358	CONCENTRADOR DE OXIGENO	1259309022221	HG5-WN-NS	CANTA	2021	OPERATIVO
1956	CENTRO DE SALUD JICAMARCA	532222990334	CONCENTRADOR DE OXIGENO	1259293020321	HG5-WN-NS	CANTA	2021	OPERATIVO
1957	CENTRO DE SALUD JICAMARCA	532222990335	CONCENTRADOR DE OXIGENO	1259251020321	HG5-WN-NS	CANTA	2021	OPERATIVO
1958	CENTRO DE SALUD JICAMARCA	532222990338	CONCENTRADOR DE OXIGENO	1259111020121	HG5-WN-NS	CANTA	2021	OPERATIVO
1959	CENTRO DE SALUD JICAMARCA	532222990339	CONCENTRADOR DE OXIGENO	1259371020321	HG5-WN-NS	CANTA	2021	OPERATIVO
1960	CENTRO DE SALUD LA MOLINA	532222990059	CONCENTRADOR DE OXIGENO	1259250022221	HG5-WN-NS	CANTA	2021	OPERATIVO
1961	CENTRO DE SALUD LA MOLINA	532222990060	CONCENTRADOR DE OXIGENO	1259369020121	HG5-WN-NS	CANTA	2021	OPERATIVO
1962	CENTRO DE SALUD LA MOLINA	532222990063	CONCENTRADOR DE OXIGENO	1259130022221	HG5-WN-NS	CANTA	2021	OPERATIVO
1963	CENTRO DE SALUD MANYLSA	532222990248	CONCENTRADOR DE OXIGENO	1259248020321	HG5-WN-NS	CANTA	2021	OPERATIVO
1964	CENTRO DE SALUD MICAELA BASTIDAS	532222990083	CONCENTRADOR DE OXIGENO	1259545030621	HG5-WN-NS	CANTA	2021	OPERATIVO
1965	CENTRO DE SALUD MORON	532222990300	CONCENTRADOR DE OXIGENO	1259095020121	HG5-WN-NS	CANTA	2021	OPERATIVO
1966	CENTRO DE SALUD MOYOPAMPA	532222990270	CONCENTRADOR DE OXIGENO	1259659022221	HG5-WN-NS	CANTA	2021	OPERATIVO
1967	CENTRO DE SALUD MOYOPAMPA	532222990271	CONCENTRADOR DE OXIGENO	1259307020321	HG5-WN-NS	CANTA	2021	OPERATIVO
1968	CENTRO DE SALUD MOYOPAMPA	532222990272	CONCENTRADOR DE OXIGENO	1259098022221	HG5-WN-NS	CANTA	2021	OPERATIVO
1969	CENTRO DE SALUD MOYOPAMPA	532222990274	CONCENTRADOR DE OXIGENO	1259252020121	HG5-WN-NS	CANTA	2021	OPERATIVO
1970	CENTRO DE SALUD MOYOPAMPA	532222990275	CONCENTRADOR DE OXIGENO	1259576022221	HG5-WN-NS	CANTA	2021	OPERATIVO
1971	CENTRO DE SALUD MUSA	532222990042	CONCENTRADOR DE OXIGENO	1259366020121	HG5-WN-NS	CANTA	2021	OPERATIVO
1972	CENTRO DE SALUD NICOLAS DE PIEROLA	532222990263	CONCENTRADOR DE OXIGENO	1259283020321	HG5-WN-NS	CANTA	2021	OPERATIVO
1973	CENTRO DE SALUD NICOLAS DE PIEROLA	532222990267	CONCENTRADOR DE OXIGENO	1259078820121	HG5-WN-NS	CANTA	2021	OPERATIVO
1974	CENTRO DE SALUD NICOLAS DE PIEROLA	532222990269	CONCENTRADOR DE OXIGENO	1259238020121	HG5-WN-NS	CANTA	2021	OPERATIVO
1975	CENTRO DE SALUD NIEVERIA DEL PARAISO	532222990319	CONCENTRADOR DE OXIGENO	1259076020321	HG5-WN-NS	CANTA	2021	OPERATIVO
1976	CENTRO DE SALUD NIEVERIA DEL PARAISO	532222990320	CONCENTRADOR DE OXIGENO	1259213020321	HG5-WN-NS	CANTA	2021	OPERATIVO
1977	CENTRO DE SALUD NIEVERIA DEL PARAISO	532222990321	CONCENTRADOR DE OXIGENO	1259117020121	HG5-WN-NS	CANTA	2021	OPERATIVO

DIRIS LIMA ESTE
V°B
MINSA
OFICINA DE ABASTECIMIENTO

N°	Nombre del Local	Código Patrimonial (Numérico)	Tipo (Vehículo o Maquinaria)	Placa /N° Serie	Modelo	Marca	Año de fabricación	Estado de Conservación (Operativo o Inoperativo)
1978	CENTRO DE SALUD NOCHETO	532222990163	CONCENTRADOR DE OXIGENO	1259130020121	HG5-WN-NS	CANTA	2021	OPERATIVO
1979	CENTRO DE SALUD PRIMAVERA	532222990130	CONCENTRADOR DE OXIGENO	1259472030621	HG5-WN-NS	CANTA	2021	OPERATIVO
1980	CENTRO DE SALUD PROGRESO	532222990309	CONCENTRADOR DE OXIGENO	1259245020321	HG5-WN-NS	CANTA	2021	OPERATIVO
1981	CENTRO DE SALUD SALAMANCA	532222990111	CONCENTRADOR DE OXIGENO	1259743022221	HG5-WN-NS	CANTA	2021	OPERATIVO
1982	CENTRO DE SALUD SAN ANTONIO	532222990219	CONCENTRADOR DE OXIGENO	1259154020121	HG5-WN-NS	CANTA	2021	OPERATIVO
1983	CENTRO DE SALUD SAN ANTONIO DE PEDREGAL	532222990279	CONCENTRADOR DE OXIGENO	1259085020121	HG5-WN-NS	CANTA	2021	OPERATIVO
1984	CENTRO DE SALUD SAN ANTONIO DE PEDREGAL	532222990281	CONCENTRADOR DE OXIGENO	1259358020121	HG5-WN-NS	CANTA	2021	OPERATIVO
1985	CENTRO DE SALUD SAN ANTONIO DE PEDREGAL	532222990284	CONCENTRADOR DE OXIGENO	1259363020321	HG5-WN-NS	CANTA	2021	OPERATIVO
1986	CENTRO DE SALUD SAN ANTONIO DE PEDREGAL	532222990285	CONCENTRADOR DE OXIGENO	1259375020321	HG5-WN-NS	CANTA	2021	OPERATIVO
1987	CENTRO DE SALUD SAN CARLOS	532222990146	CONCENTRADOR DE OXIGENO	1259388020321	HG5-WN-NS	CANTA	2021	OPERATIVO
1988	CENTRO DE SALUD SANTA CLARA	532222990232	CONCENTRADOR DE OXIGENO	1259052020121	HG5-WN-NS	CANTA	2021	OPERATIVO
1989	CENTRO DE SALUD SANTA MAGDALENA SOFIA	532222990198	CONCENTRADOR DE OXIGENO	1259149030621	HG5-WN-NS	CANTA	2021	OPERATIVO
1990	CENTRO DE SALUD SANTA MAGDALENA SOFIA	532222990201	CONCENTRADOR DE OXIGENO	1259138030621	HG5-WN-NS	CANTA	2021	OPERATIVO
1991	CENTRO DE SALUD SEÑOR DE LOS MILAGROS	532222990241	CONCENTRADOR DE OXIGENO	1259170020121	HG5-WN-NS	CANTA	2021	OPERATIVO
1992	CENTRO DE SALUD SEÑOR DE LOS MILAGROS	532222990242	CONCENTRADOR DE OXIGENO	1259109020321	HG5-WN-NS	CANTA	2021	OPERATIVO
1993	CENTRO DE SALUD SEÑOR DE LOS MILAGROS	532222990243	CONCENTRADOR DE OXIGENO	1259028020121	HG5-WN-NS	CANTA	2021	OPERATIVO
1994	CENTRO DE SALUD SEÑOR DE LOS MILAGROS	532222990247	CONCENTRADOR DE OXIGENO	1259721022221	HG5-WN-NS	CANTA	2021	OPERATIVO
1995	CENTRO DE SALUD VILLA LETICIA DE CAJAMARQUILLA	532222990351	CONCENTRADOR DE OXIGENO	1259332020121	HG5-WN-NS	CANTA	2021	OPERATIVO
1996	CENTRO MATERNO INFANTIL MIGUEL GRAU	532222990104	CONCENTRADOR DE OXIGENO	1259323020321	HG5-WN-NS	CANTA	2021	OPERATIVO
1997	CENTRO MATERNO INFANTIL MIGUEL GRAU	532222990105	CONCENTRADOR DE OXIGENO	1259143020121	HG5-WN-NS	CANTA	2021	OPERATIVO
1998	CENTRO MATERNO INFANTIL MIGUEL GRAU	532222990106	CONCENTRADOR DE OXIGENO	1259004020321	HG5-WN-NS	CANTA	2021	OPERATIVO
1999	CENTRO MATERNO INFANTIL MIGUEL GRAU	532222990107	CONCENTRADOR DE OXIGENO	1259077020121	HG5-WN-NS	CANTA	2021	OPERATIVO
2000	CENTRO MATERNO INFANTIL MIGUEL GRAU	532222990108	CONCENTRADOR DE OXIGENO	1259317022221	HG5-WN-NS	CANTA	2021	OPERATIVO
2001	CENTRO MATERNO INFANTIL MIGUEL GRAU	532222990109	CONCENTRADOR DE OXIGENO	1259089020121	HG5-WN-NS	CANTA	2021	OPERATIVO
2002	CENTRO MATERNO INFANTIL MIGUEL GRAU	532222990110	CONCENTRADOR DE OXIGENO	1259090020121	HG5-WN-NS	CANTA	2021	OPERATIVO
2003	CENTRO MATERNO INFANTIL MIGUEL GRAU	532222990117	CONCENTRADOR DE OXIGENO	1259206022221	HG5-WN-NS	CANTA	2021	OPERATIVO
2004	CENTRO MATERNO INFANTIL SAN FERNANDO	532222990112	CONCENTRADOR DE OXIGENO	1259210020321	HG5-WN-NS	CANTA	2021	OPERATIVO
2005	CENTRO MATERNO INFANTIL SAN FERNANDO	532222990113	CONCENTRADOR DE OXIGENO	1259042020321	HG5-WN-NS	CANTA	2021	OPERATIVO
2006	CENTRO MATERNO INFANTIL SAN FERNANDO	532222990114	CONCENTRADOR DE OXIGENO	1259523022221	HG5-WN-NS	CANTA	2021	OPERATIVO
2007	CENTRO MATERNO INFANTIL SAN FERNANDO	532222990115	CONCENTRADOR DE OXIGENO	1259278020121	HG5-WN-NS	CANTA	2021	OPERATIVO
2008	CENTRO MATERNO INFANTIL SAN FERNANDO	532222990116	CONCENTRADOR DE OXIGENO	1259537022221	HG5-WN-NS	CANTA	2021	OPERATIVO
2009	CENTRO MATERNO INFANTIL SAN FERNANDO	532222990118	CONCENTRADOR DE OXIGENO	1259564022221	HG5-WN-NS	CANTA	2021	OPERATIVO
2010	CENTRO MATERNO INFANTIL SAN FERNANDO	532222990119	CONCENTRADOR DE OXIGENO	1259019022221	HG5-WN-NS	CANTA	2021	OPERATIVO
2011	CENTRO MATERNO INFANTIL SANTA ANITA	532222990096	CONCENTRADOR DE OXIGENO	1259377020121	HG5-WN-NS	CANTA	2021	OPERATIVO
2012	CENTRO MATERNO INFANTIL SANTA ANITA	532222990098	CONCENTRADOR DE OXIGENO	1259144020321	HG5-WN-NS	CANTA	2021	OPERATIVO
2013	CENTRO MATERNO INFANTIL SANTA ANITA	532222990100	CONCENTRADOR DE OXIGENO	1259230020321	HG5-WN-NS	CANTA	2021	OPERATIVO
2014	CENTRO MATERNO INFANTIL TAMBO VIEJO	532222990066	CONCENTRADOR DE OXIGENO	1259193020321	HG5-WN-NS	CANTA	2021	OPERATIVO
2015	CENTRO MATERNO INFANTIL TAMBO VIEJO	532222990067	CONCENTRADOR DE OXIGENO	1259342020321	HG5-WN-NS	CANTA	2021	OPERATIVO
2016	CENTRO MATERNO INFANTIL TAMBO VIEJO	532222990068	CONCENTRADOR DE OXIGENO	1259390020321	HG5-WN-NS	CANTA	2021	OPERATIVO

DIRIS LIMA ESTE
V°B
MINSA
OFICINA DE ABASTECIMIENTO

N°	Nombre del Local	Código Patrimonial (Numérico)	Tipo (Vehículo o Maquinaria)	Placa /N° Serie	Modelo	Marca	Año de fabricación	Estado de Conservación (Operativo o Inoperativo)
2017	CENTRO MATERNO INFANTIL TAMBO VIEJO	532222990069	CONCENTRADOR DE OXIGENO	1259043020121	HG5-WN-NS	CANTA	2021	OPERATIVO
2018	CENTRO MATERNO INFANTIL TAMBO VIEJO	532222990070	CONCENTRADOR DE OXIGENO	1259325020321	HG5-WN-NS	CANTA	2021	OPERATIVO
2019	CENTRO MATERNO INFANTIL TAMBO VIEJO	532222990071	CONCENTRADOR DE OXIGENO	1259193020121	HG5-WN-NS	CANTA	2021	OPERATIVO
2020	CENTRO MATERNO INFANTIL TAMBO VIEJO	532222990072	CONCENTRADOR DE OXIGENO	1259260020121	HG5-WN-NS	CANTA	2021	OPERATIVO
2021	CENTRO MATERNO INFANTIL TAMBO VIEJO	532222990073	CONCENTRADOR DE OXIGENO	1259100020121	HG5-WN-NS	CANTA	2021	OPERATIVO
2022	CENTRO DE SALUD LOPEZ SILVA	532222990310	CONCENTRADOR DE OXIGENO	1259132022221	HG5-WN-NS	CANTA	2021	OPERATIVO
2023	CENTRO DE SALUD LOPEZ SILVA	532222990311	CONCENTRADOR DE OXIGENO	1259438022221	HG5-WN-NS	CANTA	2021	OPERATIVO
2024	CENTRO DE SALUD LOPEZ SILVA	532222990312	CONCENTRADOR DE OXIGENO	1259129022221	HG5-WN-NS	CANTA	2021	OPERATIVO
2025	CENTRO DE SALUD LOPEZ SILVA	532222990313	CONCENTRADOR DE OXIGENO	1259220042021	HG5-WN-NS	CANTA	2021	OPERATIVO
2026	CENTRO DE SALUD LOPEZ SILVA	532222990314	CONCENTRADOR DE OXIGENO	1259021042021	HG5-WN-NS	CANTA	2021	OPERATIVO
2027	CENTRO DE SALUD LOPEZ SILVA	532222990315	CONCENTRADOR DE OXIGENO	1259293042021	HG5-WN-NS	CANTA	2021	OPERATIVO
2028	CENTRO DE SALUD LOPEZ SILVA	532222990316	CONCENTRADOR DE OXIGENO	1259283042021	HG5-WN-NS	CANTA	2021	OPERATIVO
2029	CENTRO DE SALUD LOPEZ SILVA	532222990317	CONCENTRADOR DE OXIGENO	1259705042021	HG5-WN-NS	CANTA	2021	OPERATIVO
2030	PUESTO DE SALUD FRATERNIDAD NIÑO JESUS ZONA X	532222990222	CONCENTRADOR DE OXIGENO	1259333030621	HG5-WN-NS	CANTA	2021	OPERATIVO
2031	CENTRO DE SALUD MADRE TERESA DE CALCUTA	532222990128	CONCENTRADOR DE OXIGENO	1259590030621	HG5-WN-NS	CANTA	2021	OPERATIVO
2032	PUESTO DE SALUD ALTO HUAMPANI	532222990280	CONCENTRADOR DE OXIGENO	1259306020121	HG5-WN-NS	CANTA	2021	OPERATIVO
2033	PUESTO DE SALUD ALTO PERU	532222990322	CONCENTRADOR DE OXIGENO	1259400020321	HG5-WN-NS	CANTA	2021	OPERATIVO
2034	PUESTO DE SALUD AMAUTA	532222990211	CONCENTRADOR DE OXIGENO	1259240031221	HG5-WN-NS	CANTA	2021	OPERATIVO
2035	PUESTO DE SALUD ATE	532222990095	CONCENTRADOR DE OXIGENO	1259340031221	HG5-WN-NS	CANTA	2021	OPERATIVO
2036	PUESTO DE SALUD CHACRASANA	532222990278	CONCENTRADOR DE OXIGENO	1259271020321	HG5-WN-NS	CANTA	2021	OPERATIVO
2037	PUESTO DE SALUD HORACIO ZEVALLOS	532222990236	CONCENTRADOR DE OXIGENO	1259170030621	HG5-WN-NS	CANTA	2021	OPERATIVO
2038	PUESTO DE SALUD HUASCATA	532222990260	CONCENTRADOR DE OXIGENO	1259499030621	HG5-WN-NS	CANTA	2021	OPERATIVO
2039	PUESTO DE SALUD LA FRATERNIDAD	532222990221	CONCENTRADOR DE OXIGENO	1259004030621	HG5-WN-NS	CANTA	2021	OPERATIVO
2040	PUESTO DE SALUD MARISCAL CASTILLA	532222990273	CONCENTRADOR DE OXIGENO	1259147020321	HG5-WN-NS	CANTA	2021	OPERATIVO
2041	PUESTO DE SALUD METROPOLITANA	532222990197	CONCENTRADOR DE OXIGENO	1259409031221	HG5-WN-NS	CANTA	2021	OPERATIVO
2042	PUESTO DE SALUD PABLO PATRON	532222990277	CONCENTRADOR DE OXIGENO	1259340020321	HG5-WN-NS	CANTA	2021	OPERATIVO
2043	PUESTO DE SALUD PORTADA DEL SOL	532222990056	CONCENTRADOR DE OXIGENO	1259765022221	HG5-WN-NS	CANTA	2021	OPERATIVO
2044	PUESTO DE SALUD PORTADA DEL SOL	532222990075	CONCENTRADOR DE OXIGENO	1259222020321	HG5-WN-NS	CANTA	2021	OPERATIVO
2045	PUESTO DE SALUD SEÑOR DE LOS MILAGROS	532222990283	CONCENTRADOR DE OXIGENO	1259364020121	HG5-WN-NS	CANTA	2021	OPERATIVO
2046	PUESTO DE SALUD TRES DE OCTUBRE	532222990101	CONCENTRADOR DE OXIGENO	1259014020121	HG5-WN-NS	CANTA	2021	OPERATIVO
2047	PUESTO DE SALUD TUPAC AMARU	532222990074	CONCENTRADOR DE OXIGENO	1259253020321	HG5-WN-NS	CANTA	2021	OPERATIVO
2048	PUESTO DE SALUD VILLA MERCEDES	532222990340	CONCENTRADOR DE OXIGENO	1259308020321	HG5-WN-NS	CANTA	2021	OPERATIVO
2049	PUESTO DE SALUD VILLA RICA	532222990102	CONCENTRADOR DE OXIGENO	1259347020321	HG5-WN-NS	CANTA	2021	OPERATIVO
2050	PUESTO DE SALUD YANACOTO	532222990282	CONCENTRADOR DE OXIGENO	1259179020121	HG5-WN-NS	CANTA	2021	OPERATIVO
2051	DIRECCION DE MONITOREO Y GESTION SANITARIA	532222990001	CONCENTRADOR DE OXIGENO	CBB0120261471	S/M	SIN MARCA.	2020	OPERATIVO
2052	OFICINA DE ABASTECIMIENTO	532222990011	CONCENTRADOR DE OXIGENO	CBB0120330489	AS099-101	S/MARCA	2021	OPERATIVO
2053	OFICINA DE ABASTECIMIENTO	532222990012	CONCENTRADOR DE OXIGENO	CBB0120330495	AS099-101	S/MARCA	2021	OPERATIVO
2054	OFICINA DE ABASTECIMIENTO	532222990013	CONCENTRADOR DE OXIGENO	CBB0120330496	AS099-101	S/MARCA	2021	OPERATIVO
2055	OFICINA DE ABASTECIMIENTO	532222990014	CONCENTRADOR DE OXIGENO	CBB0120330502	AS099-101	S/MARCA	2021	OPERATIVO

DIRIS LIMA ESTE V°B° MINSA OFICINA DE ABASTECIMIENTO

N°	Nombre del Local	Código Patrimonial (Numérico)	Tipo (Vehículo o Maquinaria)	Placa /N° Serie	Modelo	Marca	Año de fabricación	Estado de Conservación (Operativo o Inoperativo)
2056	OFICINA DE ABASTECIMIENTO	740881870381	MONITOR PLANO	6CM6240VYQ	V203P	SIN MARCA	2015	OPERATIVO
2057	HOGAR PROTEGIDO ATE	532222990076	CONCENTRADOR DE OXIGENO	1259084020121	HG5-WN-NS	CANTA	2021	OPERATIVO
2058	HOGAR PROTEGIDOS SANTA ANITA	532222990196	CONCENTRADOR DE OXIGENO	1259440031221	HG5-WN-NS	CANTA	2021	OPERATIVO
2059	HOGAR PROTEGIDO HUAYCAN	532222990223	CONCENTRADOR DE OXIGENO	1259238030621	HG5-WN-NS	CANTA	2021	OPERATIVO
2060	OFICINA DE ABASTECIMIENTO	532222990040	CONCENTRADOR DE OXIGENO	1259142031321	HG5-WN-NS	CANTA	2021	OPERATIVO
2061	OFICINA DE ABASTECIMIENTO	532222990041	CONCENTRADOR DE OXIGENO	1259001031321	HG5-WN-NS	CANTA	2021	OPERATIVO
2062	OFICINA DE ABASTECIMIENTO	532222990043	CONCENTRADOR DE OXIGENO	1259267020321	HG5-WN-NS	CANTA	2021	OPERATIVO
2063	OFICINA DE ABASTECIMIENTO	532222990044	CONCENTRADOR DE OXIGENO	1259227020321	HG5-WN-NS	CANTA	2021	OPERATIVO
2064	OFICINA DE ABASTECIMIENTO	532222990045	CONCENTRADOR DE OXIGENO	1259232020321	HG5-WN-NS	CANTA	2021	OPERATIVO
2065	OFICINA DE ABASTECIMIENTO	532222990046	CONCENTRADOR DE OXIGENO	1259205020321	HG5-WN-NS	CANTA	2021	OPERATIVO
2066	OFICINA DE ABASTECIMIENTO	532222990047	CONCENTRADOR DE OXIGENO	1259257020121	HG5-WN-NS	CANTA	2021	OPERATIVO
2067	OFICINA DE ABASTECIMIENTO	532222990048	CONCENTRADOR DE OXIGENO	1259282020121	HG5-WN-NS	CANTA	2021	OPERATIVO
2068	OFICINA DE ABASTECIMIENTO	532222990049	CONCENTRADOR DE OXIGENO	1259317020121	HG5-WN-NS	CANTA	2021	OPERATIVO
2069	OFICINA DE ABASTECIMIENTO	532222990050	CONCENTRADOR DE OXIGENO	1259228020121	HG5-WN-NS	CANTA	2021	OPERATIVO
2070	OFICINA DE ABASTECIMIENTO	532222990051	CONCENTRADOR DE OXIGENO	1259143022221	HG5-WN-NS	CANTA	2021	OPERATIVO
2071	OFICINA DE ABASTECIMIENTO	532222990052	CONCENTRADOR DE OXIGENO	1259248022221	HG5-WN-NS	CANTA	2021	OPERATIVO
2072	OFICINA DE ABASTECIMIENTO	532222990053	CONCENTRADOR DE OXIGENO	1259303020121	HG5-WN-NS	CANTA	2021	OPERATIVO
2073	OFICINA DE ABASTECIMIENTO	532222990054	CONCENTRADOR DE OXIGENO	1259230020121	HG5-WN-NS	CANTA	2021	OPERATIVO
2074	OFICINA DE ABASTECIMIENTO	532222990055	CONCENTRADOR DE OXIGENO	1259605022221	HG5-WN-NS	CANTA	2021	OPERATIVO
2075	OFICINA DE ABASTECIMIENTO	532222990057	CONCENTRADOR DE OXIGENO	1259134022221	HG5-WN-NS	CANTA	2021	OPERATIVO
2076	OFICINA DE ABASTECIMIENTO	532222990058	CONCENTRADOR DE OXIGENO	1259210020121	HG5-WN-NS	CANTA	2021	OPERATIVO
2077	OFICINA DE ABASTECIMIENTO	532222990061	CONCENTRADOR DE OXIGENO	1259334020321	HG5-WN-NS	CANTA	2021	OPERATIVO
2078	OFICINA DE ABASTECIMIENTO	532222990062	CONCENTRADOR DE OXIGENO	1259051020321	HG5-WN-NS	CANTA	2021	OPERATIVO
2079	OFICINA DE ABASTECIMIENTO	532222990064	CONCENTRADOR DE OXIGENO	1259267020121	HG5-WN-NS	CANTA	2021	OPERATIVO
2080	OFICINA DE ABASTECIMIENTO	532222990065	CONCENTRADOR DE OXIGENO	1259035020321	HG5-WN-NS	CANTA	2021	OPERATIVO
2081	OFICINA DE ABASTECIMIENTO	532222990078	CONCENTRADOR DE OXIGENO	1259724022221	HG5-WN-NS	CANTA	2021	OPERATIVO
2082	OFICINA DE ABASTECIMIENTO	532222990079	CONCENTRADOR DE OXIGENO	1259324020321	HG5-WN-NS	CANTA	2021	OPERATIVO
2083	OFICINA DE ABASTECIMIENTO	532222990080	CONCENTRADOR DE OXIGENO	1259081020121	HG5-WN-NS	CANTA	2021	OPERATIVO
2084	OFICINA DE ABASTECIMIENTO	532222990081	CONCENTRADOR DE OXIGENO	1259003020321	HG5-WN-NS	CANTA	2021	OPERATIVO
2085	OFICINA DE ABASTECIMIENTO	532222990082	CONCENTRADOR DE OXIGENO	1259059030621	HG5-WN-NS	CANTA	2021	OPERATIVO
2086	OFICINA DE ABASTECIMIENTO	532222990084	CONCENTRADOR DE OXIGENO	1259152031321	HG5-WN-NS	CANTA	2021	OPERATIVO
2087	OFICINA DE ABASTECIMIENTO	532222990085	CONCENTRADOR DE OXIGENO	1259755030621	HG5-WN-NS	CANTA	2021	OPERATIVO
2088	OFICINA DE ABASTECIMIENTO	532222990094	CONCENTRADOR DE OXIGENO	1259348031221	HG5-WN-NS	CANTA	2021	OPERATIVO
2089	OFICINA DE ABASTECIMIENTO	532222990120	CONCENTRADOR DE OXIGENO	1259700031221	HG5-WN-NS	CANTA	2021	OPERATIVO
2090	OFICINA DE ABASTECIMIENTO	532222990121	CONCENTRADOR DE OXIGENO	1259557031221	HG5-WN-NS	CANTA	2021	OPERATIVO
2091	OFICINA DE ABASTECIMIENTO	532222990122	CONCENTRADOR DE OXIGENO	1259582031221	HG5-WN-NS	CANTA	2021	OPERATIVO
2092	OFICINA DE ABASTECIMIENTO	532222990123	CONCENTRADOR DE OXIGENO	1259123031221	HG5-WN-NS	CANTA	2021	OPERATIVO
2093	OFICINA DE ABASTECIMIENTO	532222990124	CONCENTRADOR DE OXIGENO	1259043031221	HG5-WN-NS	CANTA	2021	OPERATIVO
2094	OFICINA DE ABASTECIMIENTO	532222990125	CONCENTRADOR DE OXIGENO	1259581031221	HG5-WN-NS	CANTA	2021	OPERATIVO

S LIMA ESTE
V° B°
MINSA
DE ABASTECIMIENTO

N°	Nombre del Local	Código Patrimonial (Numérico)	Tipo (Vehículo o Maquinaria)	Placa /N° Serie	Modelo	Marca	Año de fabricación	Estado de Conservación (Operativo o Inoperativo)
2095	OFICINA DE ABASTECIMIENTO	532222990126	CONCENTRADOR DE OXIGENO	1259015030621	HG5-WN-NS	CANTA	2021	OPERATIVO
2096	OFICINA DE ABASTECIMIENTO	532222990127	CONCENTRADOR DE OXIGENO	1259524030621	HG5-WN-NS	CANTA	2021	OPERATIVO
2097	OFICINA DE ABASTECIMIENTO	532222990129	CONCENTRADOR DE OXIGENO	1259157030621	HG5-WN-NS	CANTA	2021	OPERATIVO
2098	OFICINA DE ABASTECIMIENTO	532222990131	CONCENTRADOR DE OXIGENO	1259088030621	HG5-WN-NS	CANTA	2021	OPERATIVO
2099	OFICINA DE ABASTECIMIENTO	532222990132	CONCENTRADOR DE OXIGENO	1259017030621	HG5-WN-NS	CANTA	2021	OPERATIVO
2100	OFICINA DE ABASTECIMIENTO	532222990133	CONCENTRADOR DE OXIGENO	1259254030621	HG5-WN-NS	CANTA	2021	OPERATIVO
2101	OFICINA DE ABASTECIMIENTO	532222990135	CONCENTRADOR DE OXIGENO	1259062031221	HG5-WN-NS	CANTA	2021	OPERATIVO
2102	OFICINA DE ABASTECIMIENTO	532222990136	CONCENTRADOR DE OXIGENO	1259114030621	HG5-WN-NS	CANTA	2021	OPERATIVO
2103	OFICINA DE ABASTECIMIENTO	532222990137	CONCENTRADOR DE OXIGENO	1259598030621	HG5-WN-NS	CANTA	2021	OPERATIVO
2104	OFICINA DE ABASTECIMIENTO	532222990138	CONCENTRADOR DE OXIGENO	1259069030621	HG5-WN-NS	CANTA	2021	OPERATIVO
2105	OFICINA DE ABASTECIMIENTO	532222990140	CONCENTRADOR DE OXIGENO	1259245030621	HG5-WN-NS	CANTA	2021	OPERATIVO
2106	OFICINA DE ABASTECIMIENTO	532222990141	CONCENTRADOR DE OXIGENO	1259739030621	HG5-WN-NS	CANTA	2021	OPERATIVO
2107	OFICINA DE ABASTECIMIENTO	532222990142	CONCENTRADOR DE OXIGENO	1259096020121	HG5-WN-NS	CANTA	2021	OPERATIVO
2108	OFICINA DE ABASTECIMIENTO	532222990143	CONCENTRADOR DE OXIGENO	1259312020321	HG5-WN-NS	CANTA	2021	OPERATIVO
2109	OFICINA DE ABASTECIMIENTO	532222990144	CONCENTRADOR DE OXIGENO	1259075020121	HG5-WN-NS	CANTA	2021	OPERATIVO
2110	OFICINA DE ABASTECIMIENTO	532222990145	CONCENTRADOR DE OXIGENO	1259328020121	HG5-WN-NS	CANTA	2021	OPERATIVO
2111	OFICINA DE ABASTECIMIENTO	532222990147	CONCENTRADOR DE OXIGENO	1259143020321	HG5-WN-NS	CANTA	2021	OPERATIVO
2112	OFICINA DE ABASTECIMIENTO	532222990148	CONCENTRADOR DE OXIGENO	1259046020321	HG5-WN-NS	CANTA	2021	OPERATIVO
2113	OFICINA DE ABASTECIMIENTO	532222990149	CONCENTRADOR DE OXIGENO	1259303022221	HG5-WN-NS	CANTA	2021	OPERATIVO
2114	OFICINA DE ABASTECIMIENTO	532222990150	CONCENTRADOR DE OXIGENO	1259099030621	HG5-WN-NS	CANTA	2021	OPERATIVO
2115	OFICINA DE ABASTECIMIENTO	532222990152	CONCENTRADOR DE OXIGENO	1259534030621	HG5-WN-NS	CANTA	2021	OPERATIVO
2116	OFICINA DE ABASTECIMIENTO	532222990153	CONCENTRADOR DE OXIGENO	1259322030621	HG5-WN-NS	CANTA	2021	OPERATIVO
2117	OFICINA DE ABASTECIMIENTO	532222990156	CONCENTRADOR DE OXIGENO	1259291020321	HG5-WN-NS	CANTA	2021	OPERATIVO
2118	OFICINA DE ABASTECIMIENTO	532222990157	CONCENTRADOR DE OXIGENO	1259274020121	HG5-WN-NS	CANTA	2021	OPERATIVO
2119	OFICINA DE ABASTECIMIENTO	532222990158	CONCENTRADOR DE OXIGENO	1259180020321	HG5-WN-NS	CANTA	2021	OPERATIVO
2120	OFICINA DE ABASTECIMIENTO	532222990159	CONCENTRADOR DE OXIGENO	1259074020121	HG5-WN-NS	CANTA	2021	OPERATIVO
2121	OFICINA DE ABASTECIMIENTO	532222990161	CONCENTRADOR DE OXIGENO	1259167020321	HG5-WN-NS	CANTA	2021	OPERATIVO
2122	OFICINA DE ABASTECIMIENTO	532222990162	CONCENTRADOR DE OXIGENO	1259169020121	HG5-WN-NS	CANTA	2021	OPERATIVO
2123	OFICINA DE ABASTECIMIENTO	532222990164	CONCENTRADOR DE OXIGENO	1259189020121	HG5-WN-NS	CANTA	2021	OPERATIVO
2124	OFICINA DE ABASTECIMIENTO	532222990165	CONCENTRADOR DE OXIGENO	1259187020121	HG5-WN-NS	CANTA	2021	OPERATIVO
2125	OFICINA DE ABASTECIMIENTO	532222990166	CONCENTRADOR DE OXIGENO	1259087022221	HG5-WN-NS	CANTA	2021	OPERATIVO
2126	OFICINA DE ABASTECIMIENTO	532222990167	CONCENTRADOR DE OXIGENO	1259212020321	HG5-WN-NS	CANTA	2021	OPERATIVO
2127	OFICINA DE ABASTECIMIENTO	532222990168	CONCENTRADOR DE OXIGENO	1259298020121	HG5-WN-NS	CANTA	2021	OPERATIVO
2128	OFICINA DE ABASTECIMIENTO	532222990169	CONCENTRADOR DE OXIGENO	1259388022221	HG5-WN-NS	CANTA	2021	OPERATIVO
2129	OFICINA DE ABASTECIMIENTO	532222990186	CONCENTRADOR DE OXIGENO	1259443022221	HG5-WN-NS	CANTA	2021	OPERATIVO
2130	OFICINA DE ABASTECIMIENTO	532222990188	CONCENTRADOR DE OXIGENO	1259292020121	HG5-WN-NS	CANTA	2021	OPERATIVO
2131	OFICINA DE ABASTECIMIENTO	532222990189	CONCENTRADOR DE OXIGENO	1259496022221	HG5-WN-NS	CANTA	2021	OPERATIVO
2132	OFICINA DE ABASTECIMIENTO	532222990190	CONCENTRADOR DE OXIGENO	1259790022221	HG5-WN-NS	CANTA	2021	OPERATIVO
2133	OFICINA DE ABASTECIMIENTO	532222990191	CONCENTRADOR DE OXIGENO	1259771022221	HG5-WN-NS	CANTA	2021	OPERATIVO

DIRIS LIMA ESTE V°B° MINSA OFICINA DE ABASTECIMIENTO

N°	Nombre del Local	Código Patrimonial (Numérico)	Tipo (Vehículo o Maquinaria)	Placa /N° Serie	Modelo	Marca	Año de fabricación	Estado de Conservación (Operativo o Inoperativo)
2134	OFICINA DE ABASTECIMIENTO	532222990192	CONCENTRADOR DE OXIGENO	1259236022221	HG5-WN-NS	CANTA	2021	OPERATIVO
2135	OFICINA DE ABASTECIMIENTO	532222990193	CONCENTRADOR DE OXIGENO	1259367020121	HG5-WN-NS	CANTA	2021	OPERATIVO
2136	OFICINA DE ABASTECIMIENTO	532222990194	CONCENTRADOR DE OXIGENO	1259454030621	HG5-WN-NS	CANTA	2021	OPERATIVO
2137	OFICINA DE ABASTECIMIENTO	532222990195	CONCENTRADOR DE OXIGENO	1259525030621	HG5-WN-NS	CANTA	2021	OPERATIVO
2138	OFICINA DE ABASTECIMIENTO	532222990199	CONCENTRADOR DE OXIGENO	1259734030621	HG5-WN-NS	CANTA	2021	OPERATIVO
2139	OFICINA DE ABASTECIMIENTO	532222990200	CONCENTRADOR DE OXIGENO	1259457030621	HG5-WN-NS	CANTA	2021	OPERATIVO
2140	OFICINA DE ABASTECIMIENTO	532222990202	CONCENTRADOR DE OXIGENO	1259341020121	HG5-WN-NS	CANTA	2021	OPERATIVO
2141	OFICINA DE ABASTECIMIENTO	532222990203	CONCENTRADOR DE OXIGENO	1259183020321	HG5-WN-NS	CANTA	2021	OPERATIVO
2142	OFICINA DE ABASTECIMIENTO	532222990205	CONCENTRADOR DE OXIGENO	1259133042021	HG5-WN-NS	CANTA	2021	OPERATIVO
2143	OFICINA DE ABASTECIMIENTO	532222990206	CONCENTRADOR DE OXIGENO	1259351022221	HG5-WN-NS	CANTA	2021	OPERATIVO
2144	OFICINA DE ABASTECIMIENTO	532222990207	CONCENTRADOR DE OXIGENO	1259734022221	HG5-WN-NS	CANTA	2021	OPERATIVO
2145	OFICINA DE ABASTECIMIENTO	532222990208	CONCENTRADOR DE OXIGENO	1259708022221	HG5-WN-NS	CANTA	2021	OPERATIVO
2146	OFICINA DE ABASTECIMIENTO	532222990209	CONCENTRADOR DE OXIGENO	1259158022221	HG5-WN-NS	CANTA	2021	OPERATIVO
2147	OFICINA DE ABASTECIMIENTO	532222990210	CONCENTRADOR DE OXIGENO	1259214031221	HG5-WN-NS	CANTA	2021	OPERATIVO
2148	OFICINA DE ABASTECIMIENTO	532222990212	CONCENTRADOR DE OXIGENO	1259096020321	HG5-WN-NS	CANTA	2021	OPERATIVO
2149	OFICINA DE ABASTECIMIENTO	532222990213	CONCENTRADOR DE OXIGENO	1259148020321	HG5-WN-NS	CANTA	2021	OPERATIVO
2150	OFICINA DE ABASTECIMIENTO	532222990214	CONCENTRADOR DE OXIGENO	1259065020121	HG5-WN-NS	CANTA	2021	OPERATIVO
2151	OFICINA DE ABASTECIMIENTO	532222990215	CONCENTRADOR DE OXIGENO	1259127020321	HG5-WN-NS	CANTA	2021	OPERATIVO
2152	OFICINA DE ABASTECIMIENTO	532222990216	CONCENTRADOR DE OXIGENO	1259203020121	HG5-WN-NS	CANTA	2021	OPERATIVO
2153	OFICINA DE ABASTECIMIENTO	532222990217	CONCENTRADOR DE OXIGENO	1259327020321	HG5-WN-NS	CANTA	2021	OPERATIVO
2154	OFICINA DE ABASTECIMIENTO	532222990218	CONCENTRADOR DE OXIGENO	1259309020321	HG5-WN-NS	CANTA	2021	OPERATIVO
2155	OFICINA DE ABASTECIMIENTO	532222990220	CONCENTRADOR DE OXIGENO	1259147030621	HG5-WN-NS	CANTA	2021	OPERATIVO
2156	OFICINA DE ABASTECIMIENTO	532222990224	CONCENTRADOR DE OXIGENO	1259327030621	HG5-WN-NS	CANTA	2021	OPERATIVO
2157	OFICINA DE ABASTECIMIENTO	532222990226	CONCENTRADOR DE OXIGENO	1259094030621	HG5-WN-NS	CANTA	2021	OPERATIVO
2158	OFICINA DE ABASTECIMIENTO	532222990227	CONCENTRADOR DE OXIGENO	1259746030621	HG5-WN-NS	CANTA	2021	OPERATIVO
2159	OFICINA DE ABASTECIMIENTO	532222990228	CONCENTRADOR DE OXIGENO	1259061020121	HG5-WN-NS	CANTA	2021	OPERATIVO
2160	OFICINA DE ABASTECIMIENTO	532222990229	CONCENTRADOR DE OXIGENO	1259583022221	HG5-WN-NS	CANTA	2021	OPERATIVO
2161	OFICINA DE ABASTECIMIENTO	532222990230	CONCENTRADOR DE OXIGENO	1259529022221	HG5-WN-NS	CANTA	2021	OPERATIVO
2162	OFICINA DE ABASTECIMIENTO	532222990231	CONCENTRADOR DE OXIGENO	1259137020121	HG5-WN-NS	CANTA	2021	OPERATIVO
2163	OFICINA DE ABASTECIMIENTO	532222990233	CONCENTRADOR DE OXIGENO	1259769022221	HG5-WN-NS	CANTA	2021	OPERATIVO
2164	OFICINA DE ABASTECIMIENTO	532222990234	CONCENTRADOR DE OXIGENO	1259018022221	HG5-WN-NS	CANTA	2021	OPERATIVO
2165	OFICINA DE ABASTECIMIENTO	532222990235	CONCENTRADOR DE OXIGENO	1259290020321	HG5-WN-NS	CANTA	2021	OPERATIVO
2166	OFICINA DE ABASTECIMIENTO	532222990237	CONCENTRADOR DE OXIGENO	1259287030621	HG5-WN-NS	CANTA	2021	OPERATIVO
2167	OFICINA DE ABASTECIMIENTO	532222990238	CONCENTRADOR DE OXIGENO	1259476030621	HG5-WN-NS	CANTA	2021	OPERATIVO
2168	OFICINA DE ABASTECIMIENTO	532222990239	CONCENTRADOR DE OXIGENO	1259659030621	HG5-WN-NS	CANTA	2021	OPERATIVO
2169	OFICINA DE ABASTECIMIENTO	532222990240	CONCENTRADOR DE OXIGENO	1259302020321	HG5-WN-NS	CANTA	2021	OPERATIVO
2170	OFICINA DE ABASTECIMIENTO	532222990244	CONCENTRADOR DE OXIGENO	1259087020321	HG5-WN-NS	CANTA	2021	OPERATIVO
2171	OFICINA DE ABASTECIMIENTO	532222990245	CONCENTRADOR DE OXIGENO	1259151020321	HG5-WN-NS	CANTA	2021	OPERATIVO
2172	OFICINA DE ABASTECIMIENTO	532222990246	CONCENTRADOR DE OXIGENO	1259019020321	HG5-WN-NS	CANTA	2021	OPERATIVO

DIRIS LIMA ESTE
V°B°
MINSA
OFICINA DE ABASTECIMIENTO

N°	Nombre del Local	Código Patrimonial (Numérico)	Tipo (Vehículo o Maquinaria)	Placa /N° Serie	Modelo	Marca	Año de fabricación	Estado de Conservación (Operativo o Inoperativo)
2173	OFICINA DE ABASTECIMIENTO	532222990249	CONCENTRADOR DE OXIGENO	1259756022221	HG5-WN-NS	CANTA	2021	OPERATIVO
2174	OFICINA DE ABASTECIMIENTO	532222990250	CONCENTRADOR DE OXIGENO	1259365022221	HG5-WN-NS	CANTA	2021	OPERATIVO
2175	OFICINA DE ABASTECIMIENTO	532222990251	CONCENTRADOR DE OXIGENO	1259030042021	HG5-WN-NS	CANTA	2021	OPERATIVO
2176	OFICINA DE ABASTECIMIENTO	532222990252	CONCENTRADOR DE OXIGENO	1259159042021	HG5-WN-NS	CANTA	2021	OPERATIVO
2177	OFICINA DE ABASTECIMIENTO	532222990253	CONCENTRADOR DE OXIGENO	1259191020121	HG5-WN-NS	CANTA	2021	OPERATIVO
2178	OFICINA DE ABASTECIMIENTO	532222990254	CONCENTRADOR DE OXIGENO	1259362020121	HG5-WN-NS	CANTA	2021	OPERATIVO
2179	OFICINA DE ABASTECIMIENTO	532222990255	CONCENTRADOR DE OXIGENO	1259302042021	HG5-WN-NS	CANTA	2021	OPERATIVO
2180	OFICINA DE ABASTECIMIENTO	532222990256	CONCENTRADOR DE OXIGENO	1259530030621	HG5-WN-NS	CANTA	2021	OPERATIVO
2181	OFICINA DE ABASTECIMIENTO	532222990258	CONCENTRADOR DE OXIGENO	1259510031321	HG5-WN-NS	CANTA	2021	OPERATIVO
2182	OFICINA DE ABASTECIMIENTO	532222990259	CONCENTRADOR DE OXIGENO	1259624030621	HG5-WN-NS	CANTA	2021	OPERATIVO
2183	OFICINA DE ABASTECIMIENTO	532222990261	CONCENTRADOR DE OXIGENO	1259424030621	HG5-WN-NS	CANTA	2021	OPERATIVO
2184	OFICINA DE ABASTECIMIENTO	532222990262	CONCENTRADOR DE OXIGENO	1259070020121	HG5-WN-NS	CANTA	2021	OPERATIVO
2185	OFICINA DE ABASTECIMIENTO	532222990264	CONCENTRADOR DE OXIGENO	1259175020121	HG5-WN-NS	CANTA	2021	OPERATIVO
2186	OFICINA DE ABASTECIMIENTO	532222990265	CONCENTRADOR DE OXIGENO	1259015022221	HG5-WN-NS	CANTA	2021	OPERATIVO
2187	OFICINA DE ABASTECIMIENTO	532222990266	CONCENTRADOR DE OXIGENO	1259725022221	HG5-WN-NS	CANTA	2021	OPERATIVO
2188	OFICINA DE ABASTECIMIENTO	532222990268	CONCENTRADOR DE OXIGENO	1259082020321	HG5-WN-NS	CANTA	2021	OPERATIVO
2189	OFICINA DE ABASTECIMIENTO	532222990286	CONCENTRADOR DE OXIGENO	1259168020321	HG5-WN-NS	CANTA	2021	OPERATIVO
2190	OFICINA DE ABASTECIMIENTO	532222990287	CONCENTRADOR DE OXIGENO	1259294020121	HG5-WN-NS	CANTA	2021	OPERATIVO
2191	OFICINA DE ABASTECIMIENTO	532222990288	CONCENTRADOR DE OXIGENO	1259340020121	HG5-WN-NS	CANTA	2021	OPERATIVO
2192	OFICINA DE ABASTECIMIENTO	532222990289	CONCENTRADOR DE OXIGENO	1259136020321	HG5-WN-NS	CANTA	2021	OPERATIVO
2193	OFICINA DE ABASTECIMIENTO	532222990290	CONCENTRADOR DE OXIGENO	1259276020121	HG5-WN-NS	CANTA	2021	OPERATIVO
2194	OFICINA DE ABASTECIMIENTO	532222990291	CONCENTRADOR DE OXIGENO	1259214020121	HG5-WN-NS	CANTA	2021	OPERATIVO
2195	OFICINA DE ABASTECIMIENTO	532222990292	CONCENTRADOR DE OXIGENO	1259264020121	HG5-WN-NS	CANTA	2021	OPERATIVO
2196	OFICINA DE ABASTECIMIENTO	532222990294	CONCENTRADOR DE OXIGENO	1259112020121	HG5-WN-NS	CANTA	2021	OPERATIVO
2197	OFICINA DE ABASTECIMIENTO	532222990295	CONCENTRADOR DE OXIGENO	1259092020321	HG5-WN-NS	CANTA	2021	OPERATIVO
2198	OFICINA DE ABASTECIMIENTO	532222990296	CONCENTRADOR DE OXIGENO	1259351020321	HG5-WN-NS	CANTA	2021	OPERATIVO
2199	OFICINA DE ABASTECIMIENTO	532222990297	CONCENTRADOR DE OXIGENO	1259353020321	HG5-WN-NS	CANTA	2021	OPERATIVO
2200	OFICINA DE ABASTECIMIENTO	532222990298	CONCENTRADOR DE OXIGENO	1259005020321	HG5-WN-NS	CANTA	2021	OPERATIVO
2201	OFICINA DE ABASTECIMIENTO	532222990299	CONCENTRADOR DE OXIGENO	1259098020321	HG5-WN-NS	CANTA	2021	OPERATIVO
2202	OFICINA DE ABASTECIMIENTO	532222990301	CONCENTRADOR DE OXIGENO	1259203020321	HG5-WN-NS	CANTA	2021	OPERATIVO
2203	OFICINA DE ABASTECIMIENTO	532222990302	CONCENTRADOR DE OXIGENO	1259142020121	HG5-WN-NS	CANTA	2021	OPERATIVO
2204	OFICINA DE ABASTECIMIENTO	532222990303	CONCENTRADOR DE OXIGENO	1259145020121	HG5-WN-NS	CANTA	2021	OPERATIVO
2205	OFICINA DE ABASTECIMIENTO	532222990304	CONCENTRADOR DE OXIGENO	1259006020121	HG5-WN-NS	CANTA	2021	OPERATIVO
2206	OFICINA DE ABASTECIMIENTO	532222990305	CONCENTRADOR DE OXIGENO	1259357020121	HG5-WN-NS	CANTA	2021	OPERATIVO
2207	OFICINA DE ABASTECIMIENTO	532222990306	CONCENTRADOR DE OXIGENO	1259317020321	HG5-WN-NS	CANTA	2021	OPERATIVO
2208	OFICINA DE ABASTECIMIENTO	532222990307	CONCENTRADOR DE OXIGENO	1259122020121	HG5-WN-NS	CANTA	2021	OPERATIVO
2209	OFICINA DE ABASTECIMIENTO	532222990308	CONCENTRADOR DE OXIGENO	1259286020321	HG5-WN-NS	CANTA	2021	OPERATIVO
2210	OFICINA DE ABASTECIMIENTO	532222990318	CONCENTRADOR DE OXIGENO	1259217020121	HG5-WN-NS	CANTA	2021	OPERATIVO
2211	OFICINA DE ABASTECIMIENTO	532222990323	CONCENTRADOR DE OXIGENO	1259336020121	HG5-WN-NS	CANTA	2021	OPERATIVO

IRIS LIMA ESTE
V°B°
MINSA
OFICINA DE ABASTECIMIENTO

Nº	Nombre del Local	Código Patrimonial (Numérico)	Tipo (Vehículo o Maquinaria)	Placa /Nº Serie	Modelo	Marca	Año de fabricación	Estado de Conservación (Operativo o Inoperativo)
2212	OFICINA DE ABASTECIMIENTO	532222990324	CONCENTRADOR DE OXIGENO	1259116020321	HG5-WN-NS	CANTA	2021	OPERATIVO
2213	OFICINA DE ABASTECIMIENTO	532222990325	CONCENTRADOR DE OXIGENO	1259057020121	HG5-WN-NS	CANTA	2021	OPERATIVO
2214	OFICINA DE ABASTECIMIENTO	532222990326	CONCENTRADOR DE OXIGENO	1259037020321	HG5-WN-NS	CANTA	2021	OPERATIVO
2215	OFICINA DE ABASTECIMIENTO	532222990327	CONCENTRADOR DE OXIGENO	1259086020121	HG5-WN-NS	CANTA	2021	OPERATIVO
2216	OFICINA DE ABASTECIMIENTO	532222990328	CONCENTRADOR DE OXIGENO	1259104020121	HG5-WN-NS	CANTA	2021	OPERATIVO
2217	OFICINA DE ABASTECIMIENTO	532222990329	CONCENTRADOR DE OXIGENO	1259170020321	HG5-WN-NS	CANTA	2021	OPERATIVO
2218	OFICINA DE ABASTECIMIENTO	532222990330	CONCENTRADOR DE OXIGENO	1259187020321	HG5-WN-NS	CANTA	2021	OPERATIVO
2219	OFICINA DE ABASTECIMIENTO	532222990331	CONCENTRADOR DE OXIGENO	1259213020121	HG5-WN-NS	CANTA	2021	OPERATIVO
2220	OFICINA DE ABASTECIMIENTO	532222990342	CONCENTRADOR DE OXIGENO	1259266020121	HG5-WN-NS	CANTA	2021	OPERATIVO
2221	OFICINA DE ABASTECIMIENTO	532222990343	CONCENTRADOR DE OXIGENO	1259273020321	HG5-WN-NS	CANTA	2021	OPERATIVO
2222	OFICINA DE ABASTECIMIENTO	532222990344	CONCENTRADOR DE OXIGENO	1259126020321	HG5-WN-NS	CANTA	2021	OPERATIVO
2223	OFICINA DE ABASTECIMIENTO	532222990345	CONCENTRADOR DE OXIGENO	1259315020121	HG5-WN-NS	CANTA	2021	OPERATIVO
2224	OFICINA DE ABASTECIMIENTO	532222990346	CONCENTRADOR DE OXIGENO	1259259020121	HG5-WN-NS	CANTA	2021	OPERATIVO
2225	OFICINA DE ABASTECIMIENTO	532222990347	CONCENTRADOR DE OXIGENO	1259337020321	HG5-WN-NS	CANTA	2021	OPERATIVO
2226	OFICINA DE ABASTECIMIENTO	532222990348	CONCENTRADOR DE OXIGENO	1259321020121	HG5-WN-NS	CANTA	2021	OPERATIVO
2227	OFICINA DE ABASTECIMIENTO	532222990349	CONCENTRADOR DE OXIGENO	1259179020321	HG5-WN-NS	CANTA	2021	OPERATIVO
2228	OFICINA DE ABASTECIMIENTO	532222990350	CONCENTRADOR DE OXIGENO	1259327020121	HG5-WN-NS	CANTA	2021	OPERATIVO
2229	OFICINA DE ABASTECIMIENTO	532222990352	CONCENTRADOR DE OXIGENO	1259039020121	HG5-WN-NS	CANTA	2021	OPERATIVO
2230	OFICINA DE ABASTECIMIENTO	532222990353	CONCENTRADOR DE OXIGENO	1259173020121	HG5-WN-NS	CANTA	2021	OPERATIVO
2231	OFICINA DE ABASTECIMIENTO	532222990354	CONCENTRADOR DE OXIGENO	1259049020321	HG5-WN-NS	CANTA	2021	OPERATIVO
2232	OFICINA DE ABASTECIMIENTO	532222990355	CONCENTRADOR DE OXIGENO	1259081020321	HG5-WN-NS	CANTA	2021	OPERATIVO
2233	OFICINA DE ABASTECIMIENTO	532222990356	CONCENTRADOR DE OXIGENO	1259316020121	HG5-WN-NS	CANTA	2021	OPERATIVO
2234	OFICINA DE ABASTECIMIENTO	532222990357	CONCENTRADOR DE OXIGENO	1259301020121	HG5-WN-NS	CANTA	2021	OPERATIVO
2235	OFICINA DE ABASTECIMIENTO	532222990359	CONCENTRADOR DE OXIGENO	1259460022221	HG5-WN-NS	CANTA	2021	OPERATIVO
2236	OFICINA DE ABASTECIMIENTO	532222990360	CONCENTRADOR DE OXIGENO	1259401022221	HG5-WN-NS	CANTA	2021	OPERATIVO
2237	OFICINA DE ABASTECIMIENTO	532222990361	CONCENTRADOR DE OXIGENO	1259012022221	HG5-WN-NS	CANTA	2021	OPERATIVO
2238	OFICINA DE ABASTECIMIENTO	532222990362	CONCENTRADOR DE OXIGENO	1259584022221	HG5-WN-NS	CANTA	2021	OPERATIVO
2239	OFICINA DE ABASTECIMIENTO	532222990363	CONCENTRADOR DE OXIGENO	1259671022221	HG5-WN-NS	CANTA	2021	OPERATIVO
2240	OFICINA DE ABASTECIMIENTO	532222990364	CONCENTRADOR DE OXIGENO	1259457022221	HG5-WN-NS	CANTA	2021	OPERATIVO
2241	OFICINA DE ABASTECIMIENTO	532222990365	CONCENTRADOR DE OXIGENO	1259231022221	HG5-WN-NS	CANTA	2021	OPERATIVO
2242	GESTION DE RIESGOS Y DESASTRES	532222990015	CONCENTRADOR DE OXIGENO	CBB0120330503	AS099-101	S/MARCA	2021	OPERATIVO
2243	GESTION DE RIESGOS Y DESASTRES	532222990016	CONCENTRADOR DE OXIGENO	CBB0120330507	AS099-101	S/MARCA	2021	OPERATIVO
2244	GESTION DE RIESGOS Y DESASTRES	532222990017	CONCENTRADOR DE OXIGENO	CBB0120330515	AS099-101	S/MARCA	2021	OPERATIVO
2245	GESTION DE RIESGOS Y DESASTRES	532222990018	CONCENTRADOR DE OXIGENO	CBB0120330517	AS099-101	S/MARCA	2021	OPERATIVO
2246	GESTION DE RIESGOS Y DESASTRES	532222990019	CONCENTRADOR DE OXIGENO	CBB0120330523	AS099-101	S/MARCA	2021	OPERATIVO
2247	GESTION DE RIESGOS Y DESASTRES	532222990178	CONCENTRADOR DE OXIGENO	1259201020121	HG5-WN-NS	CANTA	2021	OPERATIVO
2248	GESTION DE RIESGOS Y DESASTRES	532222990179	CONCENTRADOR DE OXIGENO	1259297020121	HG5-WN-NS	CANTA	2021	OPERATIVO
2249	GESTION DE RIESGOS Y DESASTRES	532222990182	CONCENTRADOR DE OXIGENO	1259177020121	HG5-WN-NS	CANTA	2021	OPERATIVO
2250	GESTION DE RIESGOS Y DESASTRES	532222990183	CONCENTRADOR DE OXIGENO	1259142020321	HG5-WN-NS	CANTA	2021	OPERATIVO

DIRIS LIMA ESTE
V°B°
MINSA
OFICINA DE ABASTECIMIENTO

N°	Nombre del Local	Código Patrimonial (Numérico)	Tipo (Vehículo o Maquinaria)	Placa /N° Serie	Modelo	Marca	Año de fabricación	Estado de Conservación (Operativo o Inoperativo)
2251	GESTION DE RIESGOS Y DESASTRES	532222990185	CONCENTRADOR DE OXIGENO	1259397020321	HG5-WN-NS	CANTA	2021	OPERATIVO
2252	GESTION DE RIESGOS Y DESASTRES	532222990333	CONCENTRADOR DE OXIGENO	1259208020321	HG5-WN-NS	CANTA	2021	OPERATIVO
2253	CENTRO DE SALUD VIÑA SAN FRANCISCO	532222990134	CONCENTRADOR DE OXIGENO	1259526031221	HG5-WN-NS	CANTA	2021	OPERATIVO
2254	PUESTO DE SALUD VILLA DEL SOL	532222990276	CONCENTRADOR DE OXIGENO	1259272022221	HG5-WN-NS	CANTA	2021	OPERATIVO
2255	CENTRO DE SALUD VIRGEN DEL CARMEN LA ERA	532222990257	CONCENTRADOR DE OXIGENO	1259034030621	HG5-WN-NS	CANTA	2021	OPERATIVO
2256	PUESTO DE SALUD VIRGEN DEL ROSARIO CARAPONGO	532222990337	CONCENTRADOR DE OXIGENO	1259343022221	HG5-WN-NS	CANTA	2021	OPERATIVO
2257	CENTRO MATERNO INFANTIL MIGUEL GRAU	532222990008	CONCENTRADOR DE OXIGENO PORTÁTIL 1 SALIDA	20135565	IO-500	INOGEN ONE	2021	OPERATIVO
2258	CENTRO MATERNO INFANTIL MIGUEL GRAU	532222990009	CONCENTRADOR DE OXIGENO PORTÁTIL 1 SALIDA	20085039	IO-500	INOGEN ONE	2021	OPERATIVO
2259	CENTRO MATERNO INFANTIL SAN FERNANDO	532222990004	CONCENTRADOR DE OXIGENO PORTÁTIL 1 SALIDA	20164206	IO-500	INOGEN ONE	2021	OPERATIVO
2260	CENTRO MATERNO INFANTIL SAN FERNANDO	532222990005	CONCENTRADOR DE OXIGENO PORTÁTIL 1 SALIDA	20083241	IO-500	INOGEN ONE	2021	OPERATIVO
2261	CENTRO MATERNO INFANTIL SANTA ANITA	532222990002	CONCENTRADOR DE OXIGENO PORTÁTIL 1 SALIDA	20084812	IO-500	INOGEN ONE	2021	OPERATIVO
2262	CENTRO MATERNO INFANTIL SANTA ANITA	532222990003	CONCENTRADOR DE OXIGENO PORTÁTIL 1 SALIDA	20085171	IO-500	INOGEN ONE	2021	OPERATIVO
2263	CENTRO MATERNO INFANTIL TAMBO VIEJO	532222990006	CONCENTRADOR DE OXIGENO PORTÁTIL 1 SALIDA	20156525	IO-500	INOGEN ONE	2021	OPERATIVO
2264	CENTRO MATERNO INFANTIL TAMBO VIEJO	532222990007	CONCENTRADOR DE OXIGENO PORTÁTIL 1 SALIDA	20156498	IO-500	INOGEN ONE	2021	OPERATIVO
2265	CENTRO DE SALUD CHOSICA	952218160003	CONCENTRADOR DE RED			SIN MARCA	1998	OPERATIVO
2266	CENTRO DE SALUD JICAMARCA	952218160004	CONCENTRADOR DE RED			SIN MARCA	1998	OPERATIVO
2267	CENTRO DE SALUD LA MOLINA	952218160005	CONCENTRADOR DE RED			SIN MARCA	1998	OPERATIVO
2268	CENTRO DE SALUD MICAELA BASTIDAS	952218160007	CONCENTRADOR DE RED			SIN MARCA	1998	OPERATIVO
2269	CENTRO MATERNO INFANTIL TAMBO VIEJO	952218160008	CONCENTRADOR DE RED			SIN MARCA	1998	OPERATIVO
2270	CENTRO DE SALUD MADRE TERESA DE CALCUTA	952218160006	CONCENTRADOR DE RED			SIN MARCA	1998	OPERATIVO
2271	DIRECCION ADMINISTRATIVA	952218160037	CONCENTRADOR DE RED	1	2	RD N° 629-19-DIRIS LE-	2019	OPERATIVO
2272	DIRECCION ADMINISTRATIVA	952218160038	CONCENTRADOR DE RED	1	2	RD N° 629-19-DIRIS LE-	2019	OPERATIVO
2273	DIRECCION ADMINISTRATIVA	952218160039	CONCENTRADOR DE RED	1	2	RD N° 629-19-DIRIS LE-	2019	OPERATIVO
2274	DIRECCION ADMINISTRATIVA	952218160040	CONCENTRADOR DE RED	1	2	RD N° 629-19-DIRIS LE-	2019	OPERATIVO
2275	DIRECCION ADMINISTRATIVA	952218160041	CONCENTRADOR DE RED	1	2	RD N° 629-19-DIRIS LE-	2019	OPERATIVO
2276	CENTRO DE SALUD JICAMARCA	952218160012	CONCENTRADOR DE RED			SIN MARCA	2005	OPERATIVO
2277	CENTRO DE SALUD JICAMARCA	952218160013	CONCENTRADOR DE RED			SIN MARCA	2005	OPERATIVO
2278	CENTRO DE SALUD JICAMARCA	952218160014	CONCENTRADOR DE RED			SIN MARCA	2005	OPERATIVO
2279	CENTRO DE SALUD JICAMARCA	952218160015	CONCENTRADOR DE RED			SIN MARCA	2005	OPERATIVO
2280	CENTRO MATERNO INFANTIL TAMBO VIEJO	952218160010	CONCENTRADOR DE RED			SIN MARCA	2005	OPERATIVO
2281	CENTRO MATERNO INFANTIL TAMBO VIEJO	952218160011	CONCENTRADOR DE RED			SIN MARCA	2005	OPERATIVO
2282	CENTRO DE SALUD MADRE TERESA DE CALCUTA	952218160009	CONCENTRADOR DE RED			SIN MARCA	2005	OPERATIVO
2283	ORGANO DE CONTROL INSTITUCIONAL	952218160016	CONCENTRADOR DE RED	F30H498000584	DES-1024D	D LINK	2019	OPERATIVO
2284	DIRECCION ADMINISTRATIVA	952218160017	CONCENTRADOR DE RED	C0VT11C005830	DES-1024R	D LINK	2019	INOPERATIVO
2285	DIRECCION ADMINISTRATIVA	952218160018	CONCENTRADOR DE RED	1	2	RD N° 629-19-DIRIS LE-	2019	OPERATIVO
2286	DIRECCION ADMINISTRATIVA	952218160019	CONCENTRADOR DE RED	1	2	RD N° 629-19-DIRIS LE-	2019	OPERATIVO
2287	DIRECCION ADMINISTRATIVA	952218160020	CONCENTRADOR DE RED	1	2	RD N° 629-19-DIRIS LE-	2019	OPERATIVO
2288	DIRECCION ADMINISTRATIVA	952218160021	CONCENTRADOR DE RED	1	2	RD N° 629-19-DIRIS LE-	2019	OPERATIVO
2289	DIRECCION ADMINISTRATIVA	952218160022	CONCENTRADOR DE RED	1	2	RD N° 629-19-DIRIS LE-	2019	OPERATIVO

DIRIS LIMA ESTE V°B° MINSA OFICINA DE ABASTECIMIENTO

N°	Nombre del Local	Código Patrimonial (Numérico)	Tipo (Vehículo o Maquinaria)	Placa /N° Serie	Modelo	Marca	Año de fabricación	Estado de Conservación (Operativo o Inoperativo)
2290	DIRECCION ADMINISTRATIVA	952218160023	CONCENTRADOR DE RED	1	2	RD N° 629-19-DIRIS LE-	2019	OPERATIVO
2291	DIRECCION ADMINISTRATIVA	952218160024	CONCENTRADOR DE RED	1	2	RD N° 629-19-DIRIS LE-	2019	OPERATIVO
2292	DIRECCION ADMINISTRATIVA	952218160025	CONCENTRADOR DE RED	1	2	RD N° 629-19-DIRIS LE-	2019	OPERATIVO
2293	DIRECCION ADMINISTRATIVA	952218160026	CONCENTRADOR DE RED	1	2	RD N° 629-19-DIRIS LE-	2019	OPERATIVO
2294	DIRECCION ADMINISTRATIVA	952218160027	CONCENTRADOR DE RED	1	2	RD N° 629-19-DIRIS LE-	2019	OPERATIVO
2295	DIRECCION ADMINISTRATIVA	952218160028	CONCENTRADOR DE RED	1	2	RD N° 629-19-DIRIS LE-	2019	OPERATIVO
2296	DIRECCION ADMINISTRATIVA	952218160029	CONCENTRADOR DE RED	1	2	RD N° 629-19-DIRIS LE-	2019	OPERATIVO
2297	DIRECCION ADMINISTRATIVA	952218160030	CONCENTRADOR DE RED	1	2	RD N° 629-19-DIRIS LE-	2019	OPERATIVO
2298	DIRECCION ADMINISTRATIVA	952218160031	CONCENTRADOR DE RED	1	2	RD N° 629-19-DIRIS LE-	2019	OPERATIVO
2299	DIRECCION ADMINISTRATIVA	952218160032	CONCENTRADOR DE RED	1	2	RD N° 629-19-DIRIS LE-	2019	OPERATIVO
2300	DIRECCION ADMINISTRATIVA	952218160033	CONCENTRADOR DE RED	1	2	RD N° 629-19-DIRIS LE-	2019	OPERATIVO
2301	DIRECCION ADMINISTRATIVA	952218160034	CONCENTRADOR DE RED	1	2	RD N° 629-19-DIRIS LE-	2019	OPERATIVO
2302	DIRECCION ADMINISTRATIVA	952218160035	CONCENTRADOR DE RED	1	2	RD N° 629-19-DIRIS LE-	2019	OPERATIVO
2303	ORGANO DE CONTROL INSTITUCIONAL	952218160036	CONCENTRADOR DE RED	S/M	DGS-1024 D	D LINK	2019	OPERATIVO
2304	DIRECCION ADMINISTRATIVA	602219170001	CONDUCTIMETRO - CONDUCTIVIMETRO	1	2	RD N° 629-19-DIRIS LE-	2019	OPERATIVO
2305	DIRECCION ADMINISTRATIVA	602219170002	CONDUCTIMETRO - CONDUCTIVIMETRO	1	2	RD N° 629-19-DIRIS LE-	2019	OPERATIVO
2306	DIRECCION DE SALUD AMBIENTAL E INOCUIDAD ALIMENTARIA	602219170003	CONDUCTIMETRO - CONDUCTIVIMETRO DIGITAL	2996704	CON 150	OAKTON	2021	OPERATIVO
2307	PUESTO DE SALUD CASA HUERTA LA CAMPIÑA	112220300035	CONGELADORA ELECTRICA HORIZONTAL	20081726876	MF214	VESTFROST	2008	OPERATIVO
2308	CENTRO DE SALUD 07 DE OCTUBRE	112220300082	CONGELADORA ELECTRICA HORIZONTAL	20100303596	MF114	VESTFROST	2010	INOPERATIVO
2309	CENTRO DE SALUD ALFA Y OMEGA	112220300064	CONGELADORA ELECTRICA HORIZONTAL	20093242556	MF214	VESTFROST	2009	OPERATIVO
2310	CENTRO DE SALUD ALFA Y OMEGA	112220300097	CONGELADORA ELECTRICA HORIZONTAL	20130691505	MF314	VESTFROST	2013	OPERATIVO
2311	CENTRO DE SALUD ANCIETA BAJA	112220300041	CONGELADORA ELECTRICA HORIZONTAL	601610193	S/M	VESTFROST	2008	OPERATIVO
2312	CENTRO DE SALUD ANCIETA BAJA	112220300053	CONGELADORA ELECTRICA HORIZONTAL	20082842345	MF214	VESTFROST	2009	OPERATIVO
2313	CENTRO DE SALUD CATALINA HUANCA	112220300016	CONGELADORA ELECTRICA HORIZONTAL			SIN MARCA	1996	OPERATIVO
2314	CENTRO DE SALUD CATALINA HUANCA	112220300042	CONGELADORA ELECTRICA HORIZONTAL	11222030	MF214	VESTFROST	2008	OPERATIVO
2315	CENTRO DE SALUD CATALINA HUANCA	112220300089	CONGELADORA ELECTRICA HORIZONTAL	20130691501	MF214	VESTFROST	2013	OPERATIVO
2316	CENTRO DE SALUD CHANCAS DE ANDAHUAYLAS	112220300025	CONGELADORA ELECTRICA HORIZONTAL	20081728541	MF 210	VESTFROST	2008	OPERATIVO
2317	CENTRO DE SALUD CHANCAS DE ANDAHUAYLAS	112220300073	CONGELADORA ELECTRICA HORIZONTAL	601610197	S/M	SIN MARCA	2009	OPERATIVO
2318	CENTRO DE SALUD CHOSICA	112220300038	CONGELADORA ELECTRICA HORIZONTAL	20081726887	MF114	VESTFROST	2008	OPERATIVO
2319	CENTRO DE SALUD COOPERATIVA UNIVERSAL	112220300079	CONGELADORA ELECTRICA HORIZONTAL	20093964324	MF214	VESTFROST	2010	OPERATIVO
2320	CENTRO DE SALUD COOPERATIVA UNIVERSAL	112220300117	CONGELADORA ELECTRICA HORIZONTAL	20081411674	MF314	VESTFROST	1996	OPERATIVO
2321	CENTRO DE SALUD EL AGUSTINO	112220300017	CONGELADORA ELECTRICA HORIZONTAL	MEZG4107723	GN-M422LC	LG	1997	OPERATIVO
2322	CENTRO DE SALUD EL AGUSTINO	112220300054	CONGELADORA ELECTRICA HORIZONTAL	20093242434	MF214	VESTFROST	2009	INOPERATIVO
2323	CENTRO DE SALUD EL BOSQUE	112220300066	CONGELADORA ELECTRICA HORIZONTAL	20092839020	MF314	VESTFROST	2009	OPERATIVO
2324	CENTRO DE SALUD EL EXITO	112220300027	CONGELADORA ELECTRICA HORIZONTAL	20092529494	MF214	VESTFROST	2008	OPERATIVO
2325	CENTRO DE SALUD EL EXITO	112220300091	CONGELADORA ELECTRICA HORIZONTAL	20130588331	MF314	VESTFROST	2013	OPERATIVO
2326	CENTRO DE SALUD FORTALEZA	112220300077	CONGELADORA ELECTRICA HORIZONTAL	20081728307	MF214	VESTFROST	2009	OPERATIVO
2327	CENTRO DE SALUD FORTALEZA	112220300094	CONGELADORA ELECTRICA HORIZONTAL	20130588127	MF314	VESTFROST	2013	OPERATIVO
2328	CENTRO DE SALUD GUSTAVO LANATTA	112220300034	CONGELADORA ELECTRICA HORIZONTAL	20081728510	MF114	VESTFROST	2008	OPERATIVO

DIRIS LIMA ESTE MINSA OFICINA DE ABASTECIMIENTO

N°	Nombre del Local	Código Patrimonial (Numérico)	Tipo (Vehículo o Maquinaria)	Placa /N° Serie	Modelo	Marca	Año de fabricación	Estado de Conservación (Operativo o Inoperativo)
2329	CENTRO DE SALUD HUASCAR	112220300080	CONGELADORA ELECTRICA HORIZONTAL	20093964303	MF114	VESTFROST	2010	OPERATIVO
2330	CENTRO DE SALUD HUASCAR	112220300085	CONGELADORA ELECTRICA HORIZONTAL	0100069193	N162	COLDEX	2010	OPERATIVO
2331	CENTRO DE SALUD JICAMARCA	112220300037	CONGELADORA ELECTRICA HORIZONTAL	20081728448	MF214	VESTFROST	2008	OPERATIVO
2332	CENTRO DE SALUD JICAMARCA	112220300102	CONGELADORA ELECTRICA HORIZONTAL	20130691611	MF314	VESTFROST	2013	OPERATIVO
2333	CENTRO DE SALUD LA MOLINA	112220300047	CONGELADORA ELECTRICA HORIZONTAL			SIN MARCA	2008	OPERATIVO
2334	CENTRO DE SALUD LA MOLINA	112220300048	CONGELADORA ELECTRICA HORIZONTAL			SIN MARCA	2008	OPERATIVO
2335	CENTRO DE SALUD LA MOLINA	112220300061	CONGELADORA ELECTRICA HORIZONTAL	20081728522	MF 214	VESTFROST	2009	OPERATIVO
2336	CENTRO DE SALUD LA MOLINA	112220300101	CONGELADORA ELECTRICA HORIZONTAL	20130588814	MF314	VESTFROST	2013	OPERATIVO
2337	CENTRO DE SALUD MANYLSA	112220300092	CONGELADORA ELECTRICA HORIZONTAL	20130588811	MF314	VESTFROST	2013	OPERATIVO
2338	CENTRO DE SALUD MANYLSA	112220300119	CONGELADORA ELECTRICA HORIZONTAL	20093242554	MF214	VESTFROST	1996	OPERATIVO
2339	CENTRO DE SALUD MICAELA BASTIDAS	112220300020	CONGELADORA ELECTRICA HORIZONTAL	20081728538	MF214	VESTFROST	2008	OPERATIVO
2340	CENTRO DE SALUD MICAELA BASTIDAS	112220300095	CONGELADORA ELECTRICA HORIZONTAL	314670104110313	MF314	VESTFROST	2013	OPERATIVO
2341	CENTRO DE SALUD MORON	112220300009	CONGELADORA ELECTRICA HORIZONTAL	20093449613	MK-304	VESTFROST	1996	OPERATIVO
2342	CENTRO DE SALUD MOYOPAMPA	112220300040	CONGELADORA ELECTRICA HORIZONTAL	20082144618	MK304	VESTFROST	2008	OPERATIVO
2343	CENTRO DE SALUD MOYOPAMPA	112220300051	CONGELADORA ELECTRICA HORIZONTAL	20082249139	MF214	VESTFROST	2008	OPERATIVO
2344	CENTRO DE SALUD MOYOPAMPA	112220300057	CONGELADORA ELECTRICA HORIZONTAL			SIN MARCA	2009	OPERATIVO
2345	CENTRO DE SALUD MUSA	112220300045	CONGELADORA ELECTRICA HORIZONTAL	20082248914	MF214	VESTFROST	2008	OPERATIVO
2346	CENTRO DE SALUD MUSA	112220300086	CONGELADORA ELECTRICA HORIZONTAL			SIN MARCA	2010	OPERATIVO
2347	CENTRO DE SALUD NICOLAS DE PIEROLA	112220300059	CONGELADORA ELECTRICA HORIZONTAL	20092838969	MF314	VESTFROST	2009	OPERATIVO
2348	CENTRO DE SALUD NICOLAS DE PIEROLA	112220300071	CONGELADORA ELECTRICA HORIZONTAL			SIN MARCA	2009	OPERATIVO
2349	CENTRO DE SALUD NIEVERIA DEL PARAISO	112220300076	CONGELADORA ELECTRICA HORIZONTAL	20093242559	MF214	VESTFROST	2009	OPERATIVO
2350	CENTRO DE SALUD NOCHETO	112220300043	CONGELADORA ELECTRICA HORIZONTAL	20082144646	MK304	VESTFROST	2008	OPERATIVO
2351	CENTRO DE SALUD PRIMAVERA	112220300024	CONGELADORA ELECTRICA HORIZONTAL	20081728535	MF214	VESTFROST	2008	INOPERATIVO
2352	CENTRO DE SALUD PRIMAVERA	112220300090	CONGELADORA ELECTRICA HORIZONTAL	20130588309	MF314	VESTFROST	2013	OPERATIVO
2353	CENTRO DE SALUD PROGRESO	112220300030	CONGELADORA ELECTRICA HORIZONTAL	20081726891	MF114	VESTFROST	2008	INOPERATIVO
2354	CENTRO DE SALUD PROGRESO	112220300083	CONGELADORA ELECTRICA HORIZONTAL	S/S	S/M	SIN MARCA	2010	OPERATIVO
2355	CENTRO DE SALUD SALAMANCA	112220300065	CONGELADORA ELECTRICA HORIZONTAL	20092838920	MF214	VESTFROST	2009	OPERATIVO
2356	CENTRO DE SALUD SAN ANTONIO	112220300060	CONGELADORA ELECTRICA HORIZONTAL	464306	R122	COLDEX	2009	OPERATIVO
2357	CENTRO DE SALUD SAN ANTONIO DE PEDREGAL	112220300072	CONGELADORA ELECTRICA HORIZONTAL	20092839016	MF214	VESTFROST	2009	OPERATIVO
2358	CENTRO DE SALUD SAN CARLOS	112220300055	CONGELADORA ELECTRICA HORIZONTAL	20093449608	MF214	VESTFROST	2009	OPERATIVO
2359	CENTRO DE SALUD SANTA CLARA	112220300039	CONGELADORA ELECTRICA HORIZONTAL	2008172542	MF214	VESTFROST	2008	INOPERATIVO
2360	CENTRO DE SALUD SANTA MAGDALENA SOFIA	112220300021	CONGELADORA ELECTRICA HORIZONTAL	20081726866	MF114	VESTFROST	2008	OPERATIVO
2361	CENTRO DE SALUD SANTA MARIA DE HUACHIPA	112220300052	CONGELADORA ELECTRICA HORIZONTAL	20125165094	MK344	VESTFROST	2008	OPERATIVO
2362	CENTRO DE SALUD SEÑOR DE LOS MILAGROS	112220300056	CONGELADORA ELECTRICA HORIZONTAL	20092842341	MF214	VESTFROST	2009	OPERATIVO
2363	CENTRO DE SALUD SEÑOR DE LOS MILAGROS	112220300062	CONGELADORA ELECTRICA HORIZONTAL	20130588794	MF314	VESTFROST	2009	OPERATIVO
2364	CENTRO DE SALUD VILLA LETICIA DE CAJAMARQUILLA	112220300036	CONGELADORA ELECTRICA HORIZONTAL	20081728501	MF214	VESTFROST	2008	INOPERATIVO
2365	CENTRO MATERNO INFANTIL MIGUEL GRAU	112220300104	CONGELADORA ELECTRICA HORIZONTAL	20081728511	MF 214	VESTFROST	2013	OPERATIVO
2366	CENTRO MATERNO INFANTIL SAN FERNANDO	112220300022	CONGELADORA ELECTRICA HORIZONTAL	20081728528	MF214	VESTFROST	2008	OPERATIVO
2367	CENTRO MATERNO INFANTIL SAN FERNANDO	112220300098	CONGELADORA ELECTRICA HORIZONTAL	20130588924	MF314	VESTFROST	2013	OPERATIVO

DIRIS LIMA ESTE V°B° MINSA OFICINA DE ABASTECIMIENTO

N°	Nombre del Local	Código Patrimonial (Numérico)	Tipo (Vehículo o Maquinaria)	Placa /N° Serie	Modelo	Marca	Año de fabricación	Estado de Conservación (Operativo o Inoperativo)
2368	CENTRO MATERNO INFANTIL SANTA ANITA	112220300026	CONGELADORA ELECTRICA HORIZONTAL	200817284211	MF214	VESTFROST	2008	OPERATIVO
2369	CENTRO MATERNO INFANTIL SANTA ANITA	112220300099	CONGELADORA ELECTRICA HORIZONTAL	20100404304	MF314	VESTFROST	2013	INOPERATIVO
2370	CENTRO MATERNO INFANTIL TAMBO VIEJO	112220300031	CONGELADORA ELECTRICA HORIZONTAL	20081726926	MF214	VESTFROST	2008	OPERATIVO
2371	CENTRO MATERNO INFANTIL TAMBO VIEJO	112220300032	CONGELADORA ELECTRICA HORIZONTAL	20075151995	MK-204	VESTFROST	2008	OPERATIVO
2372	CENTRO MATERNO INFANTIL TAMBO VIEJO	112220300100	CONGELADORA ELECTRICA HORIZONTAL	20130588907	MF314	VESTFROST	2013	OPERATIVO
2373	CENTRO REHABILITACION Y TERAPIA FISICA DE CHOSICA	112220300130	CONGELADORA ELECTRICA HORIZONTAL	20081411703	MF 314	VESTFROST	2018	OPERATIVO
2374	CENTRO DE SALUD LOPEZ SILVA	112220300014	CONGELADORA ELECTRICA HORIZONTAL	601610035	PITARMA	FAEDA	1996	OPERATIVO
2375	CENTRO DE SALUD LOPEZ SILVA	112220300069	CONGELADORA ELECTRICA HORIZONTAL	20093242431	MF214	VESTFROST	2009	OPERATIVO
2376	PUESTO DE SALUD FRATERNIDAD NIÑO JESUS ZONA X	112220300106	CONGELADORA ELECTRICA HORIZONTAL	20123911643	MF114	VESTFROST	2013	OPERATIVO
2377	CENTRO DE SALUD MADRE TERESA DE CALCUTA	112220300007	CONGELADORA ELECTRICA HORIZONTAL			VESTFROST	1996	OPERATIVO
2378	CENTRO DE SALUD MADRE TERESA DE CALCUTA	112220300023	CONGELADORA ELECTRICA HORIZONTAL	20081728674	MF214	VESTFROST	2008	OPERATIVO
2379	CENTRO DE SALUD MADRE TERESA DE CALCUTA	112220300135	CONGELADORA ELECTRICA HORIZONTAL	20124955012	MK404	VESTFROST	2018	OPERATIVO
2380	PUESTO DE SALUD ALTO HUAMPANI	112220300121	CONGELADORA ELECTRICA HORIZONTAL	20093964320	MF114	VESTFROST	2010	OPERATIVO
2381	PUESTO DE SALUD ALTO PERU	112220300115	CONGELADORA ELECTRICA HORIZONTAL	20093242557	MF214	VESTFROST	1994	OPERATIVO
2382	PUESTO DE SALUD AMAUTA	112220300112	CONGELADORA ELECTRICA HORIZONTAL	20130484097	MK144	VESTFROST	2013	OPERATIVO
2383	PUESTO DE SALUD ATE	112220300063	CONGELADORA ELECTRICA HORIZONTAL	20093242567	MF214	VESTFROST	2009	OPERATIVO
2384	PUESTO DE SALUD ATE	112220300096	CONGELADORA ELECTRICA HORIZONTAL	20130588911	MF314	VESTFROST	2013	OPERATIVO
2385	PUESTO DE SALUD CERRO EL AGUSTINO	112220300105	CONGELADORA ELECTRICA HORIZONTAL	20124013610	MF214	VESTFROST	2013	OPERATIVO
2386	PUESTO DE SALUD CHACRASANA	112220300044	CONGELADORA ELECTRICA HORIZONTAL	20093964304	MF114	VESTFROST	2008	OPERATIVO
2387	PUESTO DE SALUD COLCA	112220300046	CONGELADORA ELECTRICA HORIZONTAL	20018726987	MF114	VESTFROST	2008	OPERATIVO
2388	PUESTO DE SALUD HORACIO ZEVALLOS	112220300075	CONGELADORA ELECTRICA HORIZONTAL	20920842388	MF214	VESTFROST	2009	OPERATIVO
2389	PUESTO DE SALUD HUASCATA	112220300049	CONGELADORA ELECTRICA HORIZONTAL	20081726996	MF114	VESTFROST	2008	OPERATIVO
2390	PUESTO DE SALUD HUAYCAN DE CIENEGUILLA	112220300018	CONGELADORA ELECTRICA HORIZONTAL	251731	S/M	COLDEX	1997	OPERATIVO
2391	PUESTO DE SALUD HUAYCAN DE CIENEGUILLA	112220300033	CONGELADORA ELECTRICA HORIZONTAL	20082456748	MK204	VESTFROST	2008	OPERATIVO
2392	PUESTO DE SALUD HUAYCAN DE CIENEGUILLA	112220300120	CONGELADORA ELECTRICA HORIZONTAL	20082247877	MF114	VESTFROST	2008	OPERATIVO
2393	PUESTO DE SALUD LA FRATERNIDAD	112220300081	CONGELADORA ELECTRICA HORIZONTAL	20100404283	MK204	VESTFROST	2010	OPERATIVO
2394	PUESTO DE SALUD MARISCAL CASTILLA	112220300088	CONGELADORA ELECTRICA HORIZONTAL	20100303699	MF114	VESTFROST	2010	OPERATIVO
2395	CENTRO DE SALUD MATAZANGO	112220300068	CONGELADORA ELECTRICA HORIZONTAL	20092838979	S/M	VESTFROST	2009	OPERATIVO
2396	PUESTO DE SALUD METROPOLITANA	112220300113	CONGELADORA ELECTRICA HORIZONTAL	28X248921	MF214	VESTFROST	1992	OPERATIVO
2397	PUESTO DE SALUD PABLO PATRON	112220300126	CONGELADORA ELECTRICA HORIZONTAL	20081726985	MF114	VESTFROST	1996	OPERATIVO
2398	PUESTO DE SALUD PERLA DEL SOL	112220300107	CONGELADORA ELECTRICA HORIZONTAL	20124013477	MF114	VESTFROST	2013	OPERATIVO
2399	PUESTO DE SALUD PORTADA DEL SOL	112220300111	CONGELADORA ELECTRICA HORIZONTAL	20092842361	MF114	VESTFROST	2001	OPERATIVO
2400	PUESTO DE SALUD PORTADA DEL SOL	112220300116	CONGELADORA ELECTRICA HORIZONTAL	20093964317	MF314	VESTFROST	2001	OPERATIVO
2401	PUESTO DE SALUD SANTA ROSA DE QUIVES	112220300122	CONGELADORA ELECTRICA HORIZONTAL	20093242427	MF214	VESTFROST	2007	OPERATIVO
2402	PUESTO DE SALUD SEÑOR DE LOS MILAGROS	112220300093	CONGELADORA ELECTRICA HORIZONTAL	20093242440	MF214	VESTFROST	2013	OPERATIVO
2403	PUESTO DE SALUD TRES DE OCTUBRE	112220300125	CONGELADORA ELECTRICA HORIZONTAL	20082248918	MF214	VESTFROST	1995	OPERATIVO
2404	PUESTO DE SALUD TUPAC AMARU	112220300070	CONGELADORA ELECTRICA HORIZONTAL	0100728175	RC39	COLDEX	2009	OPERATIVO
2405	PUESTO DE SALUD TUPAC AMARU	112220300124	CONGELADORA ELECTRICA HORIZONTAL	20082249134	MF214	VESTFROST	1998	OPERATIVO
2406	PUESTO DE SALUD VILLA MERCEDES	112220300123	CONGELADORA ELECTRICA HORIZONTAL	20081726863	MF114	VESTFROST	1991	OPERATIVO

DIRIS LIMA ESTE MINSA OFICINA DE ABASTECIMIENTO V°B°

N°	Nombre del Local	Código Patrimonial (Numérico)	Tipo (Vehículo o Maquinaria)	Placa /N° Serie	Modelo	Marca	Año de fabricación	Estado de Conservación (Operativo o Inoperativo)
2407	PUESTO DE SALUD VILLA RICA	112220300084	CONGELADORA ELECTRICA HORIZONTAL	2008245676	MK204	VESTFROST	2010	OPERATIVO
2408	PUESTO DE SALUD YANACOTO	112220300110	CONGELADORA ELECTRICA HORIZONTAL	20100303574	MF114	VESTFROST	2010	OPERATIVO
2409	DIRECCION DE MONITOREO Y GESTION SANITARIA	112220300028	CONGELADORA ELECTRICA HORIZONTAL			SIN MARCA	2008	OPERATIVO
2410	CENTRO DE VETERINARIA Y ZOONOSIS	112220300058	CONGELADORA ELECTRICA HORIZONTAL	20081411706	MF314	VESTFROST	2009	OPERATIVO
2411	CENTRO DE VETERINARIA Y ZOONOSIS	112220300108	CONGELADORA ELECTRICA HORIZONTAL	L-133	CL 100A	CIMMSA	2016	OPERATIVO
2412	CENTRO DE VETERINARIA Y ZOONOSIS	112220300109	CONGELADORA ELECTRICA HORIZONTAL	L-134	CL 100A	CIMMSA	2016	OPERATIVO
2413	DIRECCION DE MEDICAMENTOS INSUMOS Y DROGAS	112220300127	CONGELADORA ELECTRICA HORIZONTAL	300058209	S/M	COLDEX	2018	OPERATIVO
2414	DIRECCION DE MEDICAMENTOS INSUMOS Y DROGAS	112220300141	CONGELADORA ELECTRICA HORIZONTAL	080781458004469798	ALASKA	INRESA	2018	OPERATIVO
2415	DIRECCION DE MEDICAMENTOS INSUMOS Y DROGAS	112220300128	CONGELADORA ELECTRICA HORIZONTAL	20081411678	MF314	VESTFROST	2018	OPERATIVO
2416	DIRECCION DE MEDICAMENTOS INSUMOS Y DROGAS	112220300129	CONGELADORA ELECTRICA HORIZONTAL	20081411738	MF314	VESTFROST	2018	OPERATIVO
2417	DIRECCION DE MEDICAMENTOS INSUMOS Y DROGAS	112220300131	CONGELADORA ELECTRICA HORIZONTAL	20123703243	MF314	VESTFROST	2018	OPERATIVO
2418	DIRECCION DE MEDICAMENTOS INSUMOS Y DROGAS	112220300132	CONGELADORA ELECTRICA HORIZONTAL	20124017593	MF314	VESTFROST	2018	OPERATIVO
2419	DIRECCION DE MEDICAMENTOS INSUMOS Y DROGAS	112220300133	CONGELADORA ELECTRICA HORIZONTAL	20124955054	MK404	VESTFROST	2018	OPERATIVO
2420	DIRECCION DE MEDICAMENTOS INSUMOS Y DROGAS	112220300134	CONGELADORA ELECTRICA HORIZONTAL	20124741416	MK404	VESTFROST	2018	OPERATIVO
2421	DIRECCION DE MEDICAMENTOS INSUMOS Y DROGAS	112220300136	CONGELADORA ELECTRICA HORIZONTAL	20124741378	MK404	VESTFROST	2018	OPERATIVO
2422	DIRECCION DE MEDICAMENTOS INSUMOS Y DROGAS	112220300137	CONGELADORA ELECTRICA HORIZONTAL	20124741443	MK404	VESTFROST	2018	OPERATIVO
2423	DIRECCION DE MEDICAMENTOS INSUMOS Y DROGAS	112220300138	CONGELADORA ELECTRICA HORIZONTAL	20082141242	MK404	VESTFROST	2018	OPERATIVO
2424	DIRECCION DE MEDICAMENTOS INSUMOS Y DROGAS	112220300139	CONGELADORA ELECTRICA HORIZONTAL	20081728284	MK304	VESTFROST	2018	OPERATIVO
2425	OFICINA DE ABASTECIMIENTO	112220300140	CONGELADORA ELECTRICA HORIZONTAL	14417608	MK142	VESTFROST	2018	OPERATIVO
2426	DIRECCION DE MEDICAMENTOS INSUMOS Y DROGAS	112220300143	CONGELADORA ELECTRICA HORIZONTAL	20082558891	S/M	VESTFROST	2021	OPERATIVO
2427	CENTRO DE SALUD VIÑA SAN FRANCISCO	112220300114	CONGELADORA ELECTRICA HORIZONTAL	20093449765	MF214	VESTFROST	1993	OPERATIVO
2428	PUESTO DE SALUD VILLA DEL SOL	112220300074	CONGELADORA ELECTRICA HORIZONTAL	20093242545	MF214	VESTFROST	2009	OPERATIVO
2429	CENTRO DE SALUD VIRGEN DEL CARMEN LA ERA	112220300050	CONGELADORA ELECTRICA HORIZONTAL	20082249136	MK214	VESTFROST	2008	OPERATIVO
2430	PUESTO DE SALUD VIRGEN DEL ROSARIO CARAPONGO	112220300118	CONGELADORA ELECTRICA HORIZONTAL	20094242451	MF214	VESTFROST	2001	OPERATIVO
2431	CENTRO DE SALUD MUSA	112224260009	CONGELADORA ELECTRICA VERTICAL	S/S	S/M	SIN MARCA.	2001	OPERATIVO
2432	CENTRO DE SALUD NICOLAS DE PIEROLA	112224260010	CONGELADORA ELECTRICA VERTICAL	S/S	S/M	SIN MARCA.	2001	OPERATIVO
2433	CENTRO DE SALUD PROGRESO	112224260005	CONGELADORA ELECTRICA VERTICAL	S/S	S/M	SIN MARCA.	1995	OPERATIVO
2434	CENTRO DE SALUD SAN ANTONIO DE PEDREGAL	112224260004	CONGELADORA ELECTRICA VERTICAL	2N9626	I1R2	INRESA	1995	OPERATIVO
2435	CENTRO MATERNO INFANTIL MIGUEL GRAU	112224260008	CONGELADORA ELECTRICA VERTICAL	0100665282	CH 10P	COLDEX	1999	OPERATIVO
2436	CENTRO MATERNO INFANTIL SAN FERNANDO	112224260007	CONGELADORA ELECTRICA VERTICAL	Y1LK4ADZ400060L	RSA1JTWP1/SAM	SAMSUNG	1999	OPERATIVO
2437	CENTRO MATERNO INFANTIL SAN FERNANDO	112224260011	CONGELADORA ELECTRICA VERTICAL	105802611006	RI - 425	INDURAMA	2001	OPERATIVO
2438	CENTRO MATERNO INFANTIL TAMBO VIEJO	112224260012	CONGELADORA ELECTRICA VERTICAL	S/S	S/M	COLDEX	2001	OPERATIVO
2439	PUESTO DE SALUD ALTO HUAMPANI	112224260001	CONGELADORA ELECTRICA VERTICAL	251606	S/M	COLDEX	1995	OPERATIVO
2440	PUESTO DE SALUD HUASCATA	112224260002	CONGELADORA ELECTRICA VERTICAL	2A6403	L15	INRESA	1995	OPERATIVO
2441	CENTRO DE SALUD MATAZANGO	112224260006	CONGELADORA ELECTRICA VERTICAL	419318	R122	COLDEX	1997	OPERATIVO
2442	PUESTO DE SALUD PERLA DEL SOL	112224260003	CONGELADORA ELECTRICA VERTICAL	S/S	S/M	ALFA	1995	OPERATIVO
2443	DIRECCION DE MEDICAMENTOS INSUMOS Y DROGAS	112224260015	CONGELADORA ELECTRICA VERTICAL	300019441	RC32	COLDEX	2018	OPERATIVO
2444	DIRECCION DE MEDICAMENTOS INSUMOS Y DROGAS	112224260013	CONGELADORA ELECTRICA VERTICAL	601610042	PARMA	FAEDA	2018	OPERATIVO
2445	DIRECCION DE MEDICAMENTOS INSUMOS Y DROGAS	112224260014	CONGELADORA ELECTRICA VERTICAL	LA33524148	FRT21P5AW7	FRIGIDAIRE	2018	OPERATIVO

DIRIS LIMA ESTE MINSA OFICINA DE ABASTECIMIENTO V°B°

N°	Nombre del Local	Código Patrimonial (Numérico)	Tipo (Vehículo o Maquinaria)	Placa /N° Serie	Modelo	Marca	Año de fabricación	Estado de Conservación (Operativo o Inoperativo)
2446	DIRECCION DE MEDICAMENTOS INSUMOS Y DROGAS	112224260017	CONGELADORA ELÉCTRICA VERTICAL HASTA -86°C	2106-02346	S/M	STIRLING ULTRACOLD	2021	OPERATIVO
2447	DIRECCION DE MEDICAMENTOS INSUMOS Y DROGAS	112224260018	CONGELADORA ELÉCTRICA VERTICAL HASTA -86°C	2106-02365	S/M	STIRLING ULTRACOLD	2021	OPERATIVO
2448	CENTRO DE SALUD EL AGUSTINO	112260390113	CONGELADORA PARA VACUNAS Y PAQUETES FRIOS 105 L	11467050919251140705 67	MF114	VESTFROST	2022	OPERATIVO
2449	CENTRO DE SALUD EL BOSQUE	112260390158	CONGELADORA PARA VACUNAS Y PAQUETES FRIOS 105 L	11467050919251140704 68	MF114	VESTFROST	2022	OPERATIVO
2450	CENTRO DE SALUD MORON	112260390026	CONGELADORA PARA VACUNAS Y PAQUETES FRIOS 105 L	11467050919251140704 21	MF114	VESTFROST	2022	OPERATIVO
2451	CENTRO REHABILITACION Y TERAPIA FISICA DE CHOSICA	112260390068	CONGELADORA PARA VACUNAS Y PAQUETES FRIOS 105 L	11467050919251140704 29	MF114	VESTFROST	2022	OPERATIVO
2452	PUESTO DE SALUD FRATERNIDAD NIÑO JESUS ZONA X	112260390177	CONGELADORA PARA VACUNAS Y PAQUETES FRIOS 105 L	11467050919251140705 45	MF114	VESTFROST	2022	OPERATIVO
2453	PUESTO DE SALUD ALTO HUAMPANI	112260390043	CONGELADORA PARA VACUNAS Y PAQUETES FRIOS 105 L	11467050919251140704 20	MF114	VESTFROST	2022	OPERATIVO
2454	PUESTO DE SALUD AMAUTA	112260390173	CONGELADORA PARA VACUNAS Y PAQUETES FRIOS 105 L	11467050919251140706 53	MF114	VESTFROST	2022	OPERATIVO
2455	PUESTO DE SALUD CERRO EL AGUSTINO	112260390185	CONGELADORA PARA VACUNAS Y PAQUETES FRIOS 105 L	11467050919251140706 83	MF114	VESTFROST	2022	OPERATIVO
2456	PUESTO DE SALUD HUAYCAN DE CIENEGUILLA	112260390013	CONGELADORA PARA VACUNAS Y PAQUETES FRIOS 105 L	11467050919251140704 18	MF114	VESTFROST	2022	OPERATIVO
2457	PUESTO DE SALUD METROPOLITANA	112260390125	CONGELADORA PARA VACUNAS Y PAQUETES FRIOS 105 L	11467050919251140706 70	MF114	VESTFROST	2022	OPERATIVO
2458	PUESTO DE SALUD PERLA DEL SOL	112260390033	CONGELADORA PARA VACUNAS Y PAQUETES FRIOS 105 L	11467050919251140706 90	MF114	VESTFROST	2022	OPERATIVO
2459	PUESTO DE SALUD PORTADA DEL SOL	112260390017	CONGELADORA PARA VACUNAS Y PAQUETES FRIOS 105 L	11467050919251140706 84	MF114	VESTFROST	2022	OPERATIVO
2460	PUESTO DE SALUD TRES DE OCTUBRE	112260390040	CONGELADORA PARA VACUNAS Y PAQUETES FRIOS 105 L	11467050919251140705 47	MF114	VESTFROST	2022	OPERATIVO
2461	PUESTO DE SALUD TUPAC AMARU	112260390151	CONGELADORA PARA VACUNAS Y PAQUETES FRIOS 105 L	11467050919251140704 64	MF114	VESTFROST	2022	OPERATIVO
2462	PUESTO DE SALUD VILLA RICA	112260390038	CONGELADORA PARA VACUNAS Y PAQUETES FRIOS 105 L	11467050919251140705 48	MF114	VESTFROST	2022	OPERATIVO
2463	RIS CHACLACAYO	112260390021	CONGELADORA PARA VACUNAS Y PAQUETES FRIOS 105 L	11467050919251140704 14	MF114	VESTFROST	2022	OPERATIVO
2464	PUESTO DE SALUD CASA HUERTA LA CAMPIÑA	112260390093	CONGELADORA PARA VACUNAS Y PAQUETES FRIOS 171 L	21467050919251128537 62	MF214	VESTFROST	2022	OPERATIVO
2465	CENTRO DE SALUD 07 DE OCTUBRE	112260390183	CONGELADORA PARA VACUNAS Y PAQUETES FRIOS 171 L	21467050919251128539 48	MF214	VESTFROST	2022	OPERATIVO
2466	CENTRO DE SALUD ANCIETA BAJA	112260390108	CONGELADORA PARA VACUNAS Y PAQUETES FRIOS 171 L	21467050919251128530 20	MF214	VESTFROST	2022	OPERATIVO
2467	CENTRO DE SALUD BETHANIA	112260390106	CONGELADORA PARA VACUNAS Y PAQUETES FRIOS 171 L	21467050919251128530 44	MF214	VESTFROST	2022	OPERATIVO
2468	CENTRO DE SALUD CATALINA HUANCA	112260390103	CONGELADORA PARA VACUNAS Y PAQUETES FRIOS 171 L	21467050919251128530 52	MF214	VESTFROST	2022	OPERATIVO
2469	CENTRO DE SALUD COOPERATIVA UNIVERSAL	112260390120	CONGELADORA PARA VACUNAS Y PAQUETES FRIOS 171 L	21467050919251128530 72	MF214	VESTFROST	2022	OPERATIVO
2470	CENTRO DE SALUD EL EXITO	112260390164	CONGELADORA PARA VACUNAS Y PAQUETES FRIOS 171 L	21467050919251128538 28	MF214	VESTFROST	2022	OPERATIVO
2471	CENTRO DE SALUD GUSTAVO LANATTA	112260390153	CONGELADORA PARA VACUNAS Y PAQUETES FRIOS 171 L	21467050919251128538 98	MF214	VESTFROST	2022	OPERATIVO
2472	CENTRO DE SALUD HUASCAR	112260390123	CONGELADORA PARA VACUNAS Y PAQUETES FRIOS 171 L	21467050919251128530 28	MF214	VESTFROST	2022	OPERATIVO
2473	CENTRO DE SALUD LA MOLINA	112260390001	CONGELADORA PARA VACUNAS Y PAQUETES FRIOS 171 L	21467050919251128538 30	MF214	VESTFROST	2022	OPERATIVO
2474	CENTRO DE SALUD MANYLSA	112260390170	CONGELADORA PARA VACUNAS Y PAQUETES FRIOS 171 L	21467050919251128538 26	MF214	VESTFROST	2022	OPERATIVO
2475	CENTRO DE SALUD MICAELA BASTIDAS	112260390144	CONGELADORA PARA VACUNAS Y PAQUETES FRIOS 171 L	21467050919251128538 14	MF214	VESTFROST	2022	OPERATIVO
2476	CENTRO DE SALUD MOYOPAMPA	112260390098	CONGELADORA PARA VACUNAS Y PAQUETES FRIOS 171 L	21467050919251128539 07	MF214	VESTFROST	2022	OPERATIVO
2477	CENTRO DE SALUD MUSA	112260390003	CONGELADORA PARA VACUNAS Y PAQUETES FRIOS 171 L	21467050919251128529 99	MF214	VESTFROST	2022	OPERATIVO
2478	CENTRO DE SALUD NICOLAS DE PIEROLA	112260390050	CONGELADORA PARA VACUNAS Y PAQUETES FRIOS 171 L	21467050919251128539 55	MF214	VESTFROST	2022	OPERATIVO
2479	CENTRO DE SALUD NIEVERIA DEL PARAISO	112260390090	CONGELADORA PARA VACUNAS Y PAQUETES FRIOS 171 L	21467050919251128538 16	MF214	VESTFROST	2022	OPERATIVO
2480	CENTRO DE SALUD NOCHETO	112260390132	CONGELADORA PARA VACUNAS Y PAQUETES FRIOS 171 L	21467050919251128530 48	MF214	VESTFROST	2022	OPERATIVO
2481	CENTRO DE SALUD SAN ANTONIO	112260390175	CONGELADORA PARA VACUNAS Y PAQUETES FRIOS 171 L	21467050919251128538 18	MF214	VESTFROST	2022	OPERATIVO
2482	CENTRO DE SALUD SAN ANTONIO DE PEDREGAL	112260390053	CONGELADORA PARA VACUNAS Y PAQUETES FRIOS 171 L	21467050919251128539 38	MF214	VESTFROST	2022	OPERATIVO
2483	CENTRO DE SALUD SAN CARLOS	112260390127	CONGELADORA PARA VACUNAS Y PAQUETES FRIOS 171 L	21467050919251128539 19	MF214	VESTFROST	2022	OPERATIVO
2484	CENTRO DE SALUD VILLA LETICIA DE CAJAMARQUILLA	112260390084	CONGELADORA PARA VACUNAS Y PAQUETES FRIOS 171 L	21467050919251128529 95	MF214	VESTFROST	2022	OPERATIVO

DIRIS LIMA ESTE MINSA V°B° OFICINA DE ABASTECIMIENTO

N°	Nombre del Local	Código Patrimonial (Numérico)	Tipo (Vehículo o Maquinaria)	Placa /N° Serie	Modelo	Marca	Año de fabricación	Estado de Conservación (Operativo o Inoperativo)
2485	CENTRO DE SALUD VILLA LETICIA DE CAJAMARQUILLA	112260390085	CONGELADORA PARA VACUNAS Y PAQUETES FRIOS 171 L	21467050919251128529 94	MF214	VESTFROST	2022	OPERATIVO
2486	CENTRO MATERNO INFANTIL SAN FERNANDO	112260390115	CONGELADORA PARA VACUNAS Y PAQUETES FRIOS 171 L	20212853779	MF214	VESTFROST	2022	OPERATIVO
2487	CENTRO MATERNO INFANTIL TAMBO VIEJO	112260390009	CONGELADORA PARA VACUNAS Y PAQUETES FRIOS 171 L	21467050919251128538 33	MF124	VESTFROST	2022	OPERATIVO
2488	CENTRO DE SALUD LOPEZ SILVA	112260390023	CONGELADORA PARA VACUNAS Y PAQUETES FRIOS 171 L	21467050919251128530 18	MF214	VESTFROST	2022	OPERATIVO
2489	PUESTO DE SALUD ALTO PERU	112260390088	CONGELADORA PARA VACUNAS Y PAQUETES FRIOS 171 L	21467050919251128538 75	MF214	VESTFROST	2022	OPERATIVO
2490	PUESTO DE SALUD ATE	112260390146	CONGELADORA PARA VACUNAS Y PAQUETES FRIOS 171 L	21467050919251128539 02	MF214	VESTFROST	2022	OPERATIVO
2491	PUESTO DE SALUD CHACRASANA	112260390056	CONGELADORA PARA VACUNAS Y PAQUETES FRIOS 171 L	21467050919251128539 70	MF214	VESTFROST	2022	OPERATIVO
2492	PUESTO DE SALUD COLCA	112260390015	CONGELADORA PARA VACUNAS Y PAQUETES FRIOS 171 L	21467050919251128537 67	MF214	VESTFROST	2022	OPERATIVO
2493	PUESTO DE SALUD HUASCATA	112260390036	CONGELADORA PARA VACUNAS Y PAQUETES FRIOS 171 L	21467050919251128530 04	MF214	VESTFROST	2022	OPERATIVO
2494	PUESTO DE SALUD LA FRATERNIDAD	112260390179	CONGELADORA PARA VACUNAS Y PAQUETES FRIOS 171 L	21467050919251128539 39	MF214	VESTFROST	2022	OPERATIVO
2495	PUESTO DE SALUD MARISCAL CASTILLA	112260390060	CONGELADORA PARA VACUNAS Y PAQUETES FRIOS 171 L	21467050919251128530 47	MF214	VESTFROST	2022	OPERATIVO
2496	CENTRO DE SALUD MATAZANGO	112260390005	CONGELADORA PARA VACUNAS Y PAQUETES FRIOS 171 L	21467050919251128538 15	MF214	VESTFROST	2022	OPERATIVO
2497	PUESTO DE SALUD PABLO PATRON	112260390066	CONGELADORA PARA VACUNAS Y PAQUETES FRIOS 171 L	21467050919251128538 88	MF214	VESTFROST	2022	OPERATIVO
2498	PUESTO DE SALUD PORTADA DEL SOL	112260390007	CONGELADORA PARA VACUNAS Y PAQUETES FRIOS 171 L	21467050919251128538 38	MF214	VESTFROST	2022	OPERATIVO
2499	PUESTO DE SALUD SANTA ROSA DE QUIVES	112260390135	CONGELADORA PARA VACUNAS Y PAQUETES FRIOS 171 L	21467050919251128537 76	MF214	VESTFROST	2022	OPERATIVO
2500	PUESTO DE SALUD SEÑOR DE LOS MILAGROS	112260390062	CONGELADORA PARA VACUNAS Y PAQUETES FRIOS 171 L	20212853962	MF214	VESTFROST	2022	OPERATIVO
2501	PUESTO DE SALUD VILLA MERCEDES	112260390095	CONGELADORA PARA VACUNAS Y PAQUETES FRIOS 171 L	21467050919251128538 22	MF214	VESTFROST	2022	OPERATIVO
2502	PUESTO DE SALUD YANACOTO	112260390058	CONGELADORA PARA VACUNAS Y PAQUETES FRIOS 171 L	21467050919251128539 61	MF214	VESTFROST	2022	OPERATIVO
2503	PUESTO DE SALUD NUEVA GALES	112260390019	CONGELADORA PARA VACUNAS Y PAQUETES FRIOS 171 L	20212853935	MF214	VESTFROST	2022	OPERATIVO
2504	RIS JICAMARCA	112260390073	CONGELADORA PARA VACUNAS Y PAQUETES FRIOS 171 L	21467050919251128539 00	MF214	VESTFROST	2022	OPERATIVO
2505	DIRECCION DE MEDICAMENTOS INSUMOS Y DROGAS	112260390187	CONGELADORA PARA VACUNAS Y PAQUETES FRIOS 171 L	20212853037	MF214	VESTFROST	2022	OPERATIVO
2506	DIRECCION DE MEDICAMENTOS INSUMOS Y DROGAS	112260390188	CONGELADORA PARA VACUNAS Y PAQUETES FRIOS 171 L	BE04FDGA500QEM3	MF214	VESTFROST	2022	OPERATIVO
2507	CENTRO DE SALUD VIÑA SAN FRANCISCO	112260390129	CONGELADORA PARA VACUNAS Y PAQUETES FRIOS 171 L	21467050919251128537 61	MF214	VESTFROST	2022	OPERATIVO
2508	PUESTO DE SALUD VILLA DEL SOL	112260390064	CONGELADORA PARA VACUNAS Y PAQUETES FRIOS 171 L	21467050919251128539 59	MF214	VESTFROST	2022	OPERATIVO
2509	CENTRO DE SALUD VIRGEN DEL CARMEN LA ERA	112260390045	CONGELADORA PARA VACUNAS Y PAQUETES FRIOS 171 L	21467050919251128530 06	MF214	VESTFROST	2022	OPERATIVO
2510	PUESTO DE SALUD VIRGEN DEL ROSARIO CARAPONGO	112260390082	CONGELADORA PARA VACUNAS Y PAQUETES FRIOS 171 L	21467050919251128538 82	MF214	VESTFROST	2022	OPERATIVO
2511	CENTRO DE SALUD SALAMANCA	112260390156	CONGELADORA PARA VACUNAS Y PAQUETES FRIOS 171 L	21467050919251128539 76	MF214	VESTFROST	2022	OPERATIVO
2512	CENTRO DE SALUD FORTALEZA	112260390140	CONGELADORA PARA VACUNAS Y PAQUETES FRIOS 281 L	31467050919251139692 27	MF314	VESTFROST	2022	OPERATIVO
2513	CENTRO DE SALUD ALFA Y OMEGA	112260390148	CONGELADORA PARA VACUNAS Y PAQUETES FRIOS 281 L	31467050919251139691 54	MF314	VESTFROST	2022	OPERATIVO
2514	CENTRO DE SALUD CHANCAS DE ANDAHUAYLAS	112260390121	CONGELADORA PARA VACUNAS Y PAQUETES FRIOS 281 L	31467050919251139691 79	MF314	VESTFROST	2022	OPERATIVO
2515	CENTRO DE SALUD CHOSICA	112260390048	CONGELADORA PARA VACUNAS Y PAQUETES FRIOS 281 L	31467050919251139692 26	MF314	VESTFROST	2022	OPERATIVO
2516	CENTRO DE SALUD JICAMARCA	112260390075	CONGELADORA PARA VACUNAS Y PAQUETES FRIOS 281 L	31467050919251139691 55	MF314	VESTFROST	2022	OPERATIVO
2517	CENTRO DE SALUD JICAMARCA	112260390076	CONGELADORA PARA VACUNAS Y PAQUETES FRIOS 281 L	31467050919251139691 72	MF314	VESTFROST	2022	OPERATIVO
2518	CENTRO DE SALUD LA MOLINA	112260390071	CONGELADORA PARA VACUNAS Y PAQUETES FRIOS 281 L	31467050919251139692 33	MF314	VESTFROST	2022	OPERATIVO
2519	CENTRO DE SALUD PRIMAVERA	112260390110	CONGELADORA PARA VACUNAS Y PAQUETES FRIOS 281 L	31467050919251139691 70	MF314	VESTFROST	2022	OPERATIVO
2520	CENTRO DE SALUD PROGRESO	112260390029	CONGELADORA PARA VACUNAS Y PAQUETES FRIOS 281 L	31467050919251139691 60	MF314	VESTFROST	2022	OPERATIVO
2521	CENTRO DE SALUD SANTA CLARA	112260390167	CONGELADORA PARA VACUNAS Y PAQUETES FRIOS 281 L	31467050919251139691 76	MF314	VESTFROST	2022	OPERATIVO
2522	CENTRO DE SALUD SANTA MAGDALENA SOFIA	112260390118	CONGELADORA PARA VACUNAS Y PAQUETES FRIOS 281 L	31467050919251139691 75	MF314	VESTFROST	2022	OPERATIVO
2523	CENTRO DE SALUD SANTA MARIA DE HUACHIPA	112260390079	CONGELADORA PARA VACUNAS Y PAQUETES FRIOS 281 L	31467050919251139692 25	MF314	VESTFROST	2022	OPERATIVO

DIRIS LIMA ESTE V°B° MINSA OFICINA DE ABASTECIMIENTO

N°	Nombre del Local	Código Patrimonial (Numérico)	Tipo (Vehiculo o Maquinaria)	Placa /N° Serie	Modelo	Marca	Año de fabricación	Estado de Conservación (Operativo o Inoperativo)
2524	CENTRO DE SALUD SEÑOR DE LOS MILAGROS	112260390162	CONGELADORA PARA VACUNAS Y PAQUETES FRIOS 281 L	31467050919251139691 69	MF314	VESTFROST	2022	OPERATIVO
2525	CENTRO MATERNO INFANTIL MIGUEL GRAU	112260390031	CONGELADORA PARA VACUNAS Y PAQUETES FRIOS 281 L	31467050919251139692 28	MF314	VESTFROST	2022	OPERATIVO
2526	CENTRO MATERNO INFANTIL SANTA ANITA	112260390137	CONGELADORA PARA VACUNAS Y PAQUETES FRIOS 281 L	31467050919251139691 74	MF314	VESTFROST	2022	OPERATIVO
2527	CENTRO DE SALUD MADRE TERESA DE CALCUTA	112260390100	CONGELADORA PARA VACUNAS Y PAQUETES FRIOS 281 L	31467050919251139691 73	MF314	VESTFROST	2022	OPERATIVO
2528	DIRECCION ADMINISTRATIVA	952218260001	CONSOLA PARA ATENCION DE LLAMADAS TELEFONICAS	1	2	RD N° 629-19-DIRIS LE-	2019	OPERATIVO
2529	CENTRO DE SALUD ALFA Y OMEGA	532223110002	CONTADOR AUTOMATICO DE CELULAS	6661-00	CCS-01	KACIL	2014	OPERATIVO
2530	CENTRO DE SALUD BETHANIA	532223110001	CONTADOR AUTOMATICO DE CELULAS	S/S	S/M	LABORATOR Y COUNTER	2014	OPERATIVO
2531	CENTRO DE SALUD BETHANIA	532223110013	CONTADOR AUTOMATICO DE CELULAS	1505060	DBC - 8E	GEMMY	2019	OPERATIVO
2532	CENTRO DE SALUD CHOSICA	532223110009	CONTADOR AUTOMATICO DE CELULAS	1402481	DBC-8E	K.K	2014	OPERATIVO
2533	CENTRO DE SALUD COOPERATIVA UNIVERSAL	532223110007	CONTADOR AUTOMATICO DE CELULAS	103513	DBC-8E	K.K	2014	OPERATIVO
2534	CENTRO DE SALUD FORTALEZA	532223110008	CONTADOR AUTOMATICO DE CELULAS	103512	DBC-8E	K.K	2014	OPERATIVO
2535	CENTRO DE SALUD HUASCAR	532223110011	CONTADOR AUTOMATICO DE CELULAS	S/S	S/M	LABORATOR Y COUNTER	2016	OPERATIVO
2536	CENTRO DE SALUD JICAMARCA	532223110014	CONTADOR AUTOMATICO DE CELULAS	S/S	DBC - 8E	GEMMY	2019	OPERATIVO
2537	CENTRO DE SALUD MICAELA BASTIDAS	532223110003	CONTADOR AUTOMATICO DE CELULAS	S/S	DBC-8E	K.K	2014	OPERATIVO
2538	CENTRO DE SALUD MOYOPAMPA	532223110006	CONTADOR AUTOMATICO DE CELULAS	S/S	DBC-8E	K.K	2014	OPERATIVO
2539	CENTRO DE SALUD PROGRESO	532223110010	CONTADOR AUTOMATICO DE CELULAS	713135	DBC9	K.K	2014	OPERATIVO
2540	CENTRO DE SALUD PROGRESO	532223110015	CONTADOR AUTOMATICO DE CELULAS	1505062	DBC - 8E	GEMMY	2019	OPERATIVO
2541	CENTRO DE SALUD VIRGEN DEL CARMEN LA ERA	532223110005	CONTADOR AUTOMATICO DE CELULAS	S/S	S/M	CLAY ADAMS	2014	OPERATIVO
2542	CENTRO DE SALUD VIRGEN DEL CARMEN LA ERA	532223110016	CONTADOR AUTOMATICO DE CELULAS	1505065	DBC - 8E	GEMMY	2019	OPERATIVO
2543	LABORATORIO DE SALUD PUBLICA	602221150001	CONTADOR DE COLONIAS	AC1099	GALAXY230	ROCKER	2019	OPERATIVO
2544	CENTRO MATERNO INFANTIL SAN FERNANDO	532223110012	CONTADOR DIGITAL HEMATOLOGICO DE CELULAS	1708341	DBC-8E	GEMMY	2018	OPERATIVO
2545	CENTRO DE SALUD ALFA Y OMEGA	532223350002	CONTADOR MECANICO DE CELULAS	1200403	DBC9	GEMMY	2013	OPERATIVO
2546	CENTRO DE SALUD ALFA Y OMEGA	532223350003	CONTADOR MECANICO.DE CELULAS	1200401	DBC9	GEMMY	2013	OPERATIVO
2547	CENTRO DE SALUD JICAMARCA	673618920003	CONTENEDOR	S/S	S/M	SIN MARCA	2021	OPERATIVO
2548	PUESTO DE SALUD METROPOLITANA	673618920001	CONTENEDOR			SIN MARCA	1997	OPERATIVO
2549	DIRECCION DE MONITOREO Y GESTION SANITARIA	673618920002	CONTENEDOR DE ACERO DE 20 ft3			S/MARCA	2018	OPERATIVO
2550	CENTRO DE SALUD COOPERATIVA UNIVERSAL	602223690002	CONTOMETRO			SIN MARCA	1996	OPERATIVO
2551	DIRECCION ADMINISTRATIVA	602224260001	CORRENTOMETRO	1	2	RD N° 629-19-DIRIS LE-	2019	OPERATIVO
2552	CENTRO DE SALUD 07 DE OCTUBRE	602225960038	CRONOMETRO DIGITAL			SIN MARCA	2018	OPERATIVO
2553	CENTRO DE SALUD ALFA Y OMEGA	602225960036	CRONOMETRO DIGITAL			SIN MARCA	2018	OPERATIVO
2554	CENTRO DE SALUD ANCIETA BAJA	602225960008	CRONOMETRO DIGITAL			SIN MARCA	2018	OPERATIVO
2555	CENTRO DE SALUD BETHANIA	602225960007	CRONOMETRO DIGITAL			SIN MARCA	2018	OPERATIVO
2556	CENTRO DE SALUD CATALINA HUANCA	602225960006	CRONOMETRO DIGITAL			SIN MARCA	2018	OPERATIVO
2557	CENTRO DE SALUD CHANCAS DE ANDAHUAYLAS	602225960011	CRONOMETRO DIGITAL			SIN MARCA	2018	OPERATIVO
2558	CENTRO DE SALUD CHOSICA	602225960048	CRONOMETRO DIGITAL			SIN MARCA	2018	OPERATIVO
2559	CENTRO DE SALUD COOPERATIVA UNIVERSAL	602225960021	CRONOMETRO DIGITAL			SIN MARCA	2018	OPERATIVO
2560	CENTRO DE SALUD EL AGUSTINO	602225960010	CRONOMETRO DIGITAL			SIN MARCA	2018	OPERATIVO
2561	CENTRO DE SALUD EL BOSQUE	602225960041	CRONOMETRO DIGITAL			SIN MARCA	2018	OPERATIVO
2562	CENTRO DE SALUD EL EXITO	602225960020	CRONOMETRO DIGITAL			SIN MARCA	2018	OPERATIVO

DIRIS LIMA ESTE V°B° MINSA OFICINA DE ABASTECIMIENTO

N°	Nombre del Local	Código Patrimonial (Numérico)	Tipo (Vehículo o Maquinaria)	Placa /N° Serie	Modelo	Marca	Año de fabricación	Estado de Conservación (Operativo o Inoperativo)
2563	CENTRO DE SALUD FORTALEZA	602225960037	CRONOMETRO DIGITAL			SIN MARCA	2018	OPERATIVO
2564	CENTRO DE SALUD GUSTAVO LANATTA	602225960034	CRONOMETRO DIGITAL			SIN MARCA	2018	OPERATIVO
2565	CENTRO DE SALUD HUASCAR	602225960015	CRONOMETRO DIGITAL			SIN MARCA	2018	OPERATIVO
2566	CENTRO DE SALUD JICAMARCA	602225960046	CRONOMETRO DIGITAL			SIN MARCA	2018	OPERATIVO
2567	CENTRO DE SALUD LA MOLINA	602225960033	CRONOMETRO DIGITAL			SIN MARCA	2018	OPERATIVO
2568	CENTRO DE SALUD MANYLSA	602225960017	CRONOMETRO DIGITAL			SIN MARCA	2018	OPERATIVO
2569	CENTRO DE SALUD MICAELA BASTIDAS	602225960025	CRONOMETRO DIGITAL			SIN MARCA	2018	OPERATIVO
2570	CENTRO DE SALUD MORON	602225960029	CRONOMETRO DIGITAL			SIN MARCA	2018	OPERATIVO
2571	CENTRO DE SALUD MOYOPAMPA	602225960047	CRONOMETRO DIGITAL			SIN MARCA	2018	OPERATIVO
2572	CENTRO DE SALUD MUSA	602225960032	CRONOMETRO DIGITAL			SIN MARCA	2018	OPERATIVO
2573	CENTRO DE SALUD NICOLAS DE PIEROLA	602225960050	CRONOMETRO DIGITAL			SIN MARCA	2018	OPERATIVO
2574	CENTRO DE SALUD NIEVERIA DEL PARAISO	602225960043	CRONOMETRO DIGITAL			SIN MARCA	2018	OPERATIVO
2575	CENTRO DE SALUD NOCHETO	602225960012	CRONOMETRO DIGITAL			SIN MARCA	2018	OPERATIVO
2576	CENTRO DE SALUD PRIMAVERA	602225960009	CRONOMETRO DIGITAL			SIN MARCA	2018	OPERATIVO
2577	CENTRO DE SALUD PROGRESO	602225960039	CRONOMETRO DIGITAL			SIN MARCA	2018	OPERATIVO
2578	CENTRO DE SALUD SALAMANCA	602225960040	CRONOMETRO DIGITAL			SIN MARCA	2018	OPERATIVO
2579	CENTRO DE SALUD SAN ANTONIO	602225960019	CRONOMETRO DIGITAL			SIN MARCA	2018	OPERATIVO
2580	CENTRO DE SALUD SAN ANTONIO DE PEDREGAL	602225960051	CRONOMETRO DIGITAL			SIN MARCA	2018	OPERATIVO
2581	CENTRO DE SALUD SAN CARLOS	602225960014	CRONOMETRO DIGITAL			SIN MARCA	2018	OPERATIVO
2582	CENTRO DE SALUD SANTA CLARA	602225960016	CRONOMETRO DIGITAL			SIN MARCA	2018	OPERATIVO
2583	CENTRO DE SALUD SANTA MAGDALENA SOFIA	602225960042	CRONOMETRO DIGITAL			SIN MARCA	2018	OPERATIVO
2584	CENTRO DE SALUD SANTA MARIA DE HUACHIPA	602225960044	CRONOMETRO DIGITAL			SIN MARCA	2018	OPERATIVO
2585	CENTRO DE SALUD SEÑOR DE LOS MILAGROS	602225960022	CRONOMETRO DIGITAL			SIN MARCA	2018	OPERATIVO
2586	CENTRO DE SALUD VILLA LETICIA DE CAJAMARQUILLA	602225960045	CRONOMETRO DIGITAL			SIN MARCA	2018	OPERATIVO
2587	CENTRO MATERNO INFANTIL MIGUEL GRAU	602225960027	CRONOMETRO DIGITAL			SIN MARCA	2018	OPERATIVO
2588	CENTRO MATERNO INFANTIL MIGUEL GRAU	602225960049	CRONOMETRO DIGITAL			SIN MARCA	2018	OPERATIVO
2589	CENTRO MATERNO INFANTIL SAN FERNANDO	602225960035	CRONOMETRO DIGITAL			SIN MARCA	2018	OPERATIVO
2590	CENTRO MATERNO INFANTIL SAN FERNANDO	602225960053	CRONOMETRO DIGITAL			SIN MARCA	2018	OPERATIVO
2591	CENTRO MATERNO INFANTIL SANTA ANITA	602225960013	CRONOMETRO DIGITAL			SIN MARCA	2018	OPERATIVO
2592	CENTRO MATERNO INFANTIL TAMBO VIEJO	602225960026	CRONOMETRO DIGITAL			SIN MARCA	2018	OPERATIVO
2593	CENTRO DE SALUD LOPEZ SILVA	602225960028	CRONOMETRO DIGITAL			SIN MARCA	2018	OPERATIVO
2594	CENTRO DE SALUD MADRE TERESA DE CALCUTA	602225960005	CRONOMETRO DIGITAL			SIN MARCA	2018	OPERATIVO
2595	PUESTO DE SALUD AMAUTA	602225960018	CRONOMETRO DIGITAL			SIN MARCA	2018	OPERATIVO
2596	PUESTO DE SALUD CERRO EL AGUSTINO	602225960054	CRONOMETRO DIGITAL			SIN MARCA	2018	OPERATIVO
2597	PUESTO DE SALUD HORACIO ZEVALLOS	602225960024	CRONOMETRO DIGITAL			SIN MARCA	2018	OPERATIVO
2598	PUESTO DE SALUD HUASCATA	602225960030	CRONOMETRO DIGITAL			SIN MARCA	2018	OPERATIVO
2599	PUESTO DE SALUD LA FRATERNIDAD	602225960023	CRONOMETRO DIGITAL			SIN MARCA	2018	OPERATIVO
2600	CENTRO DE SALUD VIRGEN DEL CARMEN LA ERA	602225960031	CRONOMETRO DIGITAL			SIN MARCA	2018	OPERATIVO
2601	PUESTO DE SALUD VIRGEN DEL ROSARIO CARAPONGO	602225960052	CRONOMETRO DIGITAL			SIN MARCA	2018	OPERATIVO

DIRIS LIMA ESTE V°B° MINSA OFICINA DE ABASTECIMIENTO

N°	Nombre del Local	Código Patrimonial (Numérico)	Tipo (Vehículo o Maquinaria)	Placa /N° Serie	Modelo	Marca	Año de fabricación	Estado de Conservación (Operativo o Inoperativo)
2602	CENTRO DE SALUD 07 DE OCTUBRE	602225960090	CRONÓMETRO DIGITAL DE 3 TIEMPOS	S/S	S/M	BOECO	2019	OPERATIVO
2603	CENTRO DE SALUD ALFA Y OMEGA	602225960093	CRONÓMETRO DIGITAL DE 3 TIEMPOS	S/S	S/M	BOECO	2019	OPERATIVO
2604	CENTRO DE SALUD ALFA Y OMEGA	602225960094	CRONÓMETRO DIGITAL DE 3 TIEMPOS	S/S	S/M	BOECO	2019	OPERATIVO
2605	CENTRO DE SALUD ANCIETA BAJA	602225960120	CRONÓMETRO DIGITAL DE 3 TIEMPOS	S/S	S/M	BOECO	2019	OPERATIVO
2606	CENTRO DE SALUD BETHANIA	602225960059	CRONÓMETRO DIGITAL DE 3 TIEMPOS	S/S	S/M	BOECO	2019	OPERATIVO
2607	CENTRO DE SALUD CATALINA HUANCA	602225960071	CRONÓMETRO DIGITAL DE 3 TIEMPOS	S/S	S/M	BOECO	2019	OPERATIVO
2608	CENTRO DE SALUD CHANCAS DE ANDAHUAYLAS	602225960088	CRONÓMETRO DIGITAL DE 3 TIEMPOS	S/S	S/M	BOECO	2019	OPERATIVO
2609	CENTRO DE SALUD CHOSICA	602225960104	CRONÓMETRO DIGITAL DE 3 TIEMPOS	S/S	S/M	BOECO	2019	OPERATIVO
2610	CENTRO DE SALUD COOPERATIVA UNIVERSAL	602225960085	CRONÓMETRO DIGITAL DE 3 TIEMPOS	S/S	S/M	BOECO	2019	OPERATIVO
2611	CENTRO DE SALUD EL AGUSTINO	602225960084	CRONÓMETRO DIGITAL DE 3 TIEMPOS	S/S	S/M	BOECO	2019	OPERATIVO
2612	CENTRO DE SALUD EL BOSQUE	602225960096	CRONÓMETRO DIGITAL DE 3 TIEMPOS	S/S	S/M	BOECO	2019	OPERATIVO
2613	CENTRO DE SALUD EL EXITO	602225960111	CRONÓMETRO DIGITAL DE 3 TIEMPOS	S/S	S/M	BOECO	2019	OPERATIVO
2614	CENTRO DE SALUD FORTALEZA	602225960109	CRONÓMETRO DIGITAL DE 3 TIEMPOS	S/S	S/M	BOECO	2019	OPERATIVO
2615	CENTRO DE SALUD GUSTAVO LANATTA	602225960095	CRONÓMETRO DIGITAL DE 3 TIEMPOS	S/S	S/M	BOECO	2019	OPERATIVO
2616	CENTRO DE SALUD HUASCAR	602225960086	CRONÓMETRO DIGITAL DE 3 TIEMPOS	S/S	S/M	BOECO	2019	OPERATIVO
2617	CENTRO DE SALUD JICAMARCA	602225960105	CRONÓMETRO DIGITAL DE 3 TIEMPOS	S/S	S/M	BOECO	2019	OPERATIVO
2618	CENTRO DE SALUD JICAMARCA	602225960106	CRONÓMETRO DIGITAL DE 3 TIEMPOS	S/S	S/M	BOECO	2019	OPERATIVO
2619	CENTRO DE SALUD LA MOLINA	602225960114	CRONÓMETRO DIGITAL DE 3 TIEMPOS	S/S	S/M	BOECO	2019	OPERATIVO
2620	CENTRO DE SALUD MANYLSA	602225960076	CRONÓMETRO DIGITAL DE 3 TIEMPOS	S/S	S/M	BOECO	2019	OPERATIVO
2621	CENTRO DE SALUD MICAELA BASTIDAS	602225960077	CRONÓMETRO DIGITAL DE 3 TIEMPOS	S/S	S/M	BOECO	2019	OPERATIVO
2622	CENTRO DE SALUD MORON	602225960101	CRONÓMETRO DIGITAL DE 3 TIEMPOS	S/S	S/M	BOECO	2019	OPERATIVO
2623	CENTRO DE SALUD MOYOPAMPA	602225960055	CRONÓMETRO DIGITAL DE 3 TIEMPOS	S/S	S/M	BOECO	2019	OPERATIVO
2624	CENTRO DE SALUD MUSA	602225960098	CRONÓMETRO DIGITAL DE 3 TIEMPOS	S/S	S/M	BOECO	2019	OPERATIVO
2625	CENTRO DE SALUD NICOLAS DE PIEROLA	602225960061	CRONÓMETRO DIGITAL DE 3 TIEMPOS	S/S	S/M	BOECO	2019	OPERATIVO
2626	CENTRO DE SALUD NIEVERIA DEL PARAISO	602225960113	CRONÓMETRO DIGITAL DE 3 TIEMPOS	S/S	S/M	BOECO	2019	OPERATIVO
2627	CENTRO DE SALUD NOCHETO	602225960112	CRONÓMETRO DIGITAL DE 3 TIEMPOS	S/S	S/M	BOECO	2019	OPERATIVO
2628	CENTRO DE SALUD PRIMAVERA	602225960083	CRONÓMETRO DIGITAL DE 3 TIEMPOS	S/S	S/M	BOECO	2019	OPERATIVO
2629	CENTRO DE SALUD PROGRESO	602225960102	CRONÓMETRO DIGITAL DE 3 TIEMPOS	S/S	S/M	BOECO	2019	OPERATIVO
2630	CENTRO DE SALUD SALAMANCA	602225960081	CRONÓMETRO DIGITAL DE 3 TIEMPOS	S/S	S/M	BOECO	2019	OPERATIVO
2631	CENTRO DE SALUD SALAMANCA	602225960082	CRONÓMETRO DIGITAL DE 3 TIEMPOS	S/S	S/M	BOECO	2019	OPERATIVO
2632	CENTRO DE SALUD SAN ANTONIO	602225960078	CRONÓMETRO DIGITAL DE 3 TIEMPOS	S/S	S/M	BOECO	2019	OPERATIVO
2633	CENTRO DE SALUD SAN ANTONIO DE PEDREGAL	602225960062	CRONÓMETRO DIGITAL DE 3 TIEMPOS	S/S	S/M	BOECO	2019	OPERATIVO
2634	CENTRO DE SALUD SAN CARLOS	602225960087	CRONÓMETRO DIGITAL DE 3 TIEMPOS	S/S	S/M	BOECO	2019	OPERATIVO
2635	CENTRO DE SALUD SANTA CLARA	602225960110	CRONÓMETRO DIGITAL DE 3 TIEMPOS	S/S	S/M	BOECO	2019	OPERATIVO
2636	CENTRO DE SALUD SANTA MAGDALENA SOFIA	602225960089	CRONÓMETRO DIGITAL DE 3 TIEMPOS	S/S	S/M	BOECO	2019	OPERATIVO
2637	CENTRO DE SALUD SANTA MARIA DE HUACHIPA	602225960064	CRONÓMETRO DIGITAL DE 3 TIEMPOS	S/S	S/M	BOECO	2019	OPERATIVO
2638	CENTRO DE SALUD SEÑOR DE LOS MILAGROS	602225960074	CRONÓMETRO DIGITAL DE 3 TIEMPOS	S/S	S/M	BOECO	2019	OPERATIVO
2639	CENTRO DE SALUD VILLA LETICIA DE CAJAMARQUILLA	602225960063	CRONÓMETRO DIGITAL DE 3 TIEMPOS	S/S	S/M	BOECO	2019	OPERATIVO
2640	CENTRO MATERNO INFANTIL MIGUEL GRAU	602225960099	CRONÓMETRO DIGITAL DE 3 TIEMPOS	S/S	S/M	BOECO	2019	OPERATIVO

DIRIS LIMA ESTE V°B° MINSA OFICINA DE ABASTECIMIENTO

N°	Nombre del Local	Código Patrimonial (Numérico)	Tipo (Vehículo o Maquinaria)	Placa /N° Serie	Modelo	Marca	Año de fabricación	Estado de Conservación (Operativo o Inoperativo)
2641	CENTRO MATERNO INFANTIL MIGUEL GRAU	602225960118	CRONÓMETRO DIGITAL DE 3 TIEMPOS	S/S	S/M	BOECO	2019	OPERATIVO
2642	CENTRO MATERNO INFANTIL SAN FERNANDO	602225960079	CRONÓMETRO DIGITAL DE 3 TIEMPOS	S/S	S/M	BOECO	2019	OPERATIVO
2643	CENTRO MATERNO INFANTIL SAN FERNANDO	602225960080	CRONÓMETRO DIGITAL DE 3 TIEMPOS	S/S	S/M	BOECO	2019	OPERATIVO
2644	CENTRO MATERNO INFANTIL SANTA ANITA	602225960091	CRONÓMETRO DIGITAL DE 3 TIEMPOS	S/S	S/M	BOECO	2019	OPERATIVO
2645	CENTRO MATERNO INFANTIL SANTA ANITA	602225960116	CRONÓMETRO DIGITAL DE 3 TIEMPOS	S/S	S/M	BOECO	2019	OPERATIVO
2646	CENTRO MATERNO INFANTIL TAMBO VIEJO	602225960097	CRONÓMETRO DIGITAL DE 3 TIEMPOS	S/S	S/M	BOECO	2019	OPERATIVO
2647	CENTRO MATERNO INFANTIL TAMBO VIEJO	602225960117	CRONÓMETRO DIGITAL DE 3 TIEMPOS	S/S	S/M	BOECO	2019	OPERATIVO
2648	CENTRO DE SALUD LOPEZ SILVA	602225960100	CRONÓMETRO DIGITAL DE 3 TIEMPOS	S/S	S/M	BOECO	2019	OPERATIVO
2649	CENTRO DE SALUD MADRE TERESA DE CALCUTA	602225960056	CRONÓMETRO DIGITAL DE 3 TIEMPOS	S/S	S/M	BOECO	2019	OPERATIVO
2650	CENTRO DE SALUD MADRE TERESA DE CALCUTA	602225960057	CRONÓMETRO DIGITAL DE 3 TIEMPOS	S/S	S/M	BOECO	2019	OPERATIVO
2651	CENTRO DE SALUD MADRE TERESA DE CALCUTA	602225960058	CRONÓMETRO DIGITAL DE 3 TIEMPOS	S/S	S/M	BOECO	2019	OPERATIVO
2652	PUESTO DE SALUD AMAUTA	602225960075	CRONÓMETRO DIGITAL DE 3 TIEMPOS	S/S	S/M	BOECO	2019	OPERATIVO
2653	PUESTO DE SALUD CERRO EL AGUSTINO	602225960119	CRONÓMETRO DIGITAL DE 3 TIEMPOS	S/S	S/M	BOECO	2019	OPERATIVO
2654	PUESTO DE SALUD HORACIO ZEVALLOS	602225960092	CRONÓMETRO DIGITAL DE 3 TIEMPOS	S/S	S/M	BOECO	2019	OPERATIVO
2655	PUESTO DE SALUD HUASCATA	602225960103	CRONÓMETRO DIGITAL DE 3 TIEMPOS	S/S	S/M	BOECO	2019	OPERATIVO
2656	PUESTO DE SALUD LA FRATERNIDAD	602225960115	CRONÓMETRO DIGITAL DE 3 TIEMPOS	S/S	S/M	BOECO	2019	OPERATIVO
2657	DIRECCION DE MONITOREO Y GESTION SANITARIA	602225960065	CRONÓMETRO DIGITAL DE 3 TIEMPOS	S/S	S/M	BOECO	2019	OPERATIVO
2658	DIRECCION DE MONITOREO Y GESTION SANITARIA	602225960067	CRONÓMETRO DIGITAL DE 3 TIEMPOS	S/S	S/M	BOECO	2019	OPERATIVO
2659	DIRECCION DE MONITOREO Y GESTION SANITARIA	602225960068	CRONÓMETRO DIGITAL DE 3 TIEMPOS	S/S	S/M	BOECO	2019	OPERATIVO
2660	DIRECCION DE MONITOREO Y GESTION SANITARIA	602225960069	CRONÓMETRO DIGITAL DE 3 TIEMPOS	S/S	S/M	BOECO	2019	OPERATIVO
2661	DIRECCION DE MONITOREO Y GESTION SANITARIA	602225960070	CRONÓMETRO DIGITAL DE 3 TIEMPOS	S/S	S/M	BOECO	2019	OPERATIVO
2662	DIRECCION DE MONITOREO Y GESTION SANITARIA	602225960121	CRONÓMETRO DIGITAL DE 3 TIEMPOS	S/S	S/M	BOECO	2019	OPERATIVO
2663	CENTRO DE SALUD VIRGEN DEL CARMEN LA ERA	602225960108	CRONÓMETRO DIGITAL DE 3 TIEMPOS	S/S	S/M	BOECO	2019	OPERATIVO
2664	PUESTO DE SALUD VIRGEN DEL ROSARIO CARAPONGO	602225960107	CRONÓMETRO DIGITAL DE 3 TIEMPOS	S/S	S/M	BOECO	2019	OPERATIVO
2665	LABORATORIO DE SALUD PUBLICA	602225960122	CRONOMETRO DIGITAL IMANTADO	S/S	S/M	BOECO	2021	OPERATIVO
2666	LABORATORIO DE SALUD PUBLICA	602225960123	CRONOMETRO DIGITAL IMANTADO	S/S	S/M	BOECO	2021	OPERATIVO
2667	LABORATORIO DE SALUD PUBLICA	602225960124	CRONOMETRO DIGITAL IMANTADO	S/S	S/M	BOECO	2021	OPERATIVO
2668	LABORATORIO DE SALUD PUBLICA	602225960125	CRONOMETRO DIGITAL IMANTADO	S/S	S/M	BOECO	2021	OPERATIVO
2669	LABORATORIO DE SALUD PUBLICA	602225960126	CRONOMETRO DIGITAL IMANTADO	S/S	S/M	BOECO	2021	OPERATIVO
2670	LABORATORIO DE SALUD PUBLICA	602225960127	CRONOMETRO DIGITAL IMANTADO	S/S	S/M	BOECO	2021	OPERATIVO
2671	LABORATORIO DE SALUD PUBLICA	602225960128	CRONOMETRO DIGITAL IMANTADO	S/S	S/M	BOECO	2021	OPERATIVO
2672	LABORATORIO DE SALUD PUBLICA	602225960129	CRONOMETRO DIGITAL IMANTADO	S/S	S/M	BOECO	2021	OPERATIVO
2673	LABORATORIO DE SALUD PUBLICA	602225960130	CRONOMETRO DIGITAL IMANTADO	S/S	S/M	BOECO	2021	OPERATIVO
2674	LABORATORIO DE SALUD PUBLICA	602225960131	CRONOMETRO DIGITAL IMANTADO	S/S	S/M	BOECO	2021	OPERATIVO
2675	LABORATORIO DE SALUD PUBLICA	602225960132	CRONOMETRO DIGITAL IMANTADO	S/S	S/M	BOECO	2021	OPERATIVO
2676	LABORATORIO DE SALUD PUBLICA	602225960133	CRONOMETRO DIGITAL IMANTADO	S/S	S/M	BOECO	2021	OPERATIVO
2677	LABORATORIO DE SALUD PUBLICA	602225960134	CRONOMETRO DIGITAL IMANTADO	S/S	S/M	BOECO	2021	OPERATIVO
2678	LABORATORIO DE SALUD PUBLICA	602225960135	CRONOMETRO DIGITAL IMANTADO	S/S	S/M	BOECO	2021	OPERATIVO
2679	LABORATORIO DE SALUD PUBLICA	602225960136	CRONOMETRO DIGITAL IMANTADO	S/S	S/M	BOECO	2021	OPERATIVO

DIRIS LIMA ESTE V°B° MINSA OFICINA DE ABASTECIMIENTO

N°	Nombre del Local	Código Patrimonial (Numérico)	Tipo (Vehículo o Maquinaria)	Placa /N° Serie	Modelo	Marca	Año de fabricación	Estado de Conservación (Operativo o Inoperativo)
2680	LABORATORIO DE SALUD PUBLICA	602225960137	CRONOMETRO DIGITAL IMANTADO	S/S	S/M	BOECO	2021	OPERATIVO
2681	LABORATORIO DE SALUD PUBLICA	602225960138	CRONOMETRO DIGITAL IMANTADO	S/S	S/M	BOECO	2021	OPERATIVO
2682	LABORATORIO DE SALUD PUBLICA	602225960139	CRONOMETRO DIGITAL IMANTADO	S/S	S/M	BOECO	2021	OPERATIVO
2683	LABORATORIO DE SALUD PUBLICA	602225960140	CRONOMETRO DIGITAL IMANTADO	S/S	S/M	BOECO	2021	OPERATIVO
2684	LABORATORIO DE SALUD PUBLICA	602225960141	CRONOMETRO DIGITAL IMANTADO	S/S	S/M	BOECO	2021	OPERATIVO
2685	LABORATORIO DE SALUD PUBLICA	602225960142	CRONOMETRO DIGITAL IMANTADO	S/S	S/M	BOECO	2021	OPERATIVO
2686	LABORATORIO DE SALUD PUBLICA	602225960143	CRONOMETRO DIGITAL IMANTADO	S/S	S/M	BOECO	2021	OPERATIVO
2687	LABORATORIO DE SALUD PUBLICA	602225960144	CRONOMETRO DIGITAL IMANTADO	S/S	S/M	BOECO	2021	OPERATIVO
2688	LABORATORIO DE SALUD PUBLICA	602225960145	CRONOMETRO DIGITAL IMANTADO	S/S	S/M	BOECO	2021	OPERATIVO
2689	LABORATORIO DE SALUD PUBLICA	602225960146	CRONOMETRO DIGITAL IMANTADO	S/S	S/M	BOECO	2021	OPERATIVO
2690	OFICINA DE ABASTECIMIENTO	678253370001	CUATRIMOTO	478TE20U3WA302097	PLACA:MG-12170, TRX 400-FW	HONDA	1998	OPERATIVO
2691	CENTRO DE SALUD JICAMARCA	532227630003	CUNA DE CALOR RADIANTE	1083-1188	2000	HILLROOM	2015	OPERATIVO
2692	CENTRO MATERNO INFANTIL MIGUEL GRAU	532227630002	CUNA DE CALOR RADIANTE	14B49	MATRIX SC	OLIDEF	2015	OPERATIVO
2693	CENTRO MATERNO INFANTIL SAN FERNANDO	532227630004	CUNA DE CALOR RADIANTE	14B55	MATRIX SC	OLIDEF	2015	OPERATIVO
2694	CENTRO MATERNO INFANTIL SANTA ANITA	532227630005	CUNA DE CALOR RADIANTE	2017BA085	BABYCARE	BASE	2018	OPERATIVO
2695	CENTRO MATERNO INFANTIL SANTA ANITA	532227630007	CUNA DE CALOR RADIANTE	JCK 70001	BT550	BISTOS	2019	OPERATIVO
2696	CENTRO MATERNO INFANTIL TAMBO VIEJO	532227630006	CUNA DE CALOR RADIANTE	412FC364441	S/M	DISON	2018	OPERATIVO
2697	CENTRO DE SALUD 07 DE OCTUBRE	532230470024	DESTARTARIZADOR DE ULTRASONIDO	P12010134A	UDS-P	WOODPECKER	2013	OPERATIVO
2698	CENTRO DE SALUD 07 DE OCTUBRE	532230470059	DESTARTARIZADOR DE ULTRASONIDO	S1940317LL	UDS L LED	WOODPECKER	2019	OPERATIVO
2699	CENTRO DE SALUD ALFA Y OMEGA	532230470046	DESTARTARIZADOR DE ULTRASONIDO	01825	PB.223	W&H	2014	OPERATIVO
2700	CENTRO DE SALUD ANCIETA BAJA	532230470051	DESTARTARIZADOR DE ULTRASONIDO	A5202144	VA570	VARIOS 570	2015	OPERATIVO
2701	CENTRO DE SALUD ANCIETA BAJA	532230470053	DESTARTARIZADOR DE ULTRASONIDO	S/S	S/M	S/M.	2016	OPERATIVO
2702	CENTRO DE SALUD BETHANIA	532230470048	DESTARTARIZADOR DE ULTRASONIDO	A4Y02140	VA570	VARIOS 570	2015	OPERATIVO
2703	CENTRO DE SALUD BETHANIA	532230470054	DESTARTARIZADOR DE ULTRASONIDO	S/S	S/M	S/M.	2016	OPERATIVO
2704	CENTRO DE SALUD CATALINA HUANCA	532230470056	DESTARTARIZADOR DE ULTRASONIDO	S/S	S/M	S/M.	2016	OPERATIVO
2705	CENTRO DE SALUD CHANCAS DE ANDAHUAYLAS	532230470012	DESTARTARIZADOR DE ULTRASONIDO	42902222	UDS-P	WOODPECKER	2013	OPERATIVO
2706	CENTRO DE SALUD COOPERATIVA UNIVERSAL	532230470003	DESTARTARIZADOR DE ULTRASONIDO	P0100891C	UDS-P	WOODPECKER	2011	OPERATIVO
2707	CENTRO DE SALUD EL AGUSTINO	532230470049	DESTARTARIZADOR DE ULTRASONIDO	A5202143	VA570	VARIOS 570	2015	OPERATIVO
2708	CENTRO DE SALUD EL AGUSTINO	532230470057	DESTARTARIZADOR DE ULTRASONIDO	S/S	S/M	S/M.	2016	OPERATIVO
2709	CENTRO DE SALUD EL BOSQUE	532230470026	DESTARTARIZADOR DE ULTRASONIDO	P12010105A	UDS-P	WOODPECKER	2013	OPERATIVO
2710	CENTRO DE SALUD EL EXITO	532230470033	DESTARTARIZADOR DE ULTRASONIDO	P12010199A	UDS-P	WOODPECKER	2013	OPERATIVO
2711	CENTRO DE SALUD GUSTAVO LANATTA	532230470002	DESTARTARIZADOR DE ULTRASONIDO	P120102721	UDS-P	WOODPECKER	2011	OPERATIVO
2712	CENTRO DE SALUD HUASCAR	532230470020	DESTARTARIZADOR DE ULTRASONIDO	P12010124A	UDS-P	WOODPECKER	2013	OPERATIVO
2713	CENTRO DE SALUD JICAMARCA	532230470004	DESTARTARIZADOR DE ULTRASONIDO	P12010112A	UDS-P	WOODPECKER	2013	OPERATIVO
2714	CENTRO DE SALUD LA MOLINA	532230470014	DESTARTARIZADOR DE ULTRASONIDO	P121010152A	UDS-	WOODPECKER	2013	OPERATIVO
2715	CENTRO DE SALUD MANYLSA	532230470039	DESTARTARIZADOR DE ULTRASONIDO	P12053A	UDS-P	WOODPECKER	2013	OPERATIVO
2716	CENTRO DE SALUD MICAELA BASTIDAS	532230470010	DESTARTARIZADOR DE ULTRASONIDO	P120101808A	UDS-P	WOODPECKER	2013	OPERATIVO
2717	CENTRO DE SALUD MORON	532230470052	DESTARTARIZADOR DE ULTRASONIDO	A2X02066	NE133	NAKANISHI	2015	OPERATIVO
2718	CENTRO DE SALUD MOYOPAMPA	532230470027	DESTARTARIZADOR DE ULTRASONIDO	P12010137A	UDS-P	WOODPECKER	2013	OPERATIVO

VºB MINSA

N°	Nombre del Local	Código Patrimonial (Numérico)	Tipo (Vehiculo o Maquinaria)	Placa /N° Serie	Modelo	Marca	Año de fabricación	Estado de Conservación (Operativo o Inoperativo)
2719	CENTRO DE SALUD MUSA	532230470016	DESTARTARIZADOR DE ULTRASONIDO	P12010174A	UDS-P	WOODPECKER	2013	OPERATIVO
2720	CENTRO DE SALUD NICOLAS DE PIEROLA	532230470038	DESTARTARIZADOR DE ULTRASONIDO	P12010169A	UDS-P	WOODPECKER	2013	OPERATIVO
2721	CENTRO DE SALUD NOCHETO	532230470019	DESTARTARIZADOR DE ULTRASONIDO	P12010155A	UDS-P	WOODPECKER	2013	OPERATIVO
2722	CENTRO DE SALUD PRIMAVERA	532230470007	DESTARTARIZADOR DE ULTRASONIDO	P12010161A	UDS-P	WOODPECKER	2013	OPERATIVO
2723	CENTRO DE SALUD PRIMAVERA	532230470047	DESTARTARIZADOR DE ULTRASONIDO	01825	PB-223	W&H	2014	OPERATIVO
2724	CENTRO DE SALUD PRIMAVERA	532230470058	DESTARTARIZADOR DE ULTRASONIDO	S/S	S/M	S/M.	2016	OPERATIVO
2725	CENTRO DE SALUD SALAMANCA	532230470009	DESTARTARIZADOR DE ULTRASONIDO	P12010140A	UDS-P	WOODPECKER	2013	OPERATIVO
2726	CENTRO DE SALUD SAN ANTONIO	532230470043	DESTARTARIZADOR DE ULTRASONIDO	P12010136A	UDS-P	WOODPECKER	2013	OPERATIVO
2727	CENTRO DE SALUD SAN ANTONIO DE PEDREGAL	532230470029	DESTARTARIZADOR DE ULTRASONIDO	P12010163A	UDS-P	WOODPECKER	2013	OPERATIVO
2728	CENTRO DE SALUD SAN ANTONIO DE PEDREGAL	532230470036	DESTARTARIZADOR DE ULTRASONIDO	P12010170A	UDS-P	WOODPECKER	2013	OPERATIVO
2729	CENTRO DE SALUD SAN CARLOS	532230470013	DESTARTARIZADOR DE ULTRASONIDO	S/S	UDS-P	WOODPECKER	2013	OPERATIVO
2730	CENTRO DE SALUD SANTA MARIA DE HUACHIPA	532230470006	DESTARTARIZADOR DE ULTRASONIDO	P12010198A	UDS-P	WOODPECKER	2013	OPERATIVO
2731	CENTRO DE SALUD SEÑOR DE LOS MILAGROS	532230470015	DESTARTARIZADOR DE ULTRASONIDO	P1210119A	UDS-P	WOODPECKER	2013	OPERATIVO
2732	CENTRO MATERNO INFANTIL SAN FERNANDO	532230470001	DESTARTARIZADOR DE ULTRASONIDO	P12010133A	UDS-P	WOODPECKER	2011	OPERATIVO
2733	CENTRO MATERNO INFANTIL SANTA ANITA	532230470040	DESTARTARIZADOR DE ULTRASONIDO	P12010189A	UDS-P	WOODPECKER	2013	OPERATIVO
2734	CENTRO MATERNO INFANTIL TAMBO VIEJO	532230470008	DESTARTARIZADOR DE ULTRASONIDO	P12010181A	UDS-P	WOODPECKER	2013	OPERATIVO
2735	CENTRO DE SALUD MADRE TERESA DE CALCUTA	532230470025	DESTARTARIZADOR DE ULTRASONIDO	P12010105A	UDS-P	WOODPECKER	2013	OPERATIVO
2736	CENTRO DE SALUD MADRE TERESA DE CALCUTA	532230470055	DESTARTARIZADOR DE ULTRASONIDO	S/S	S/M	S/M.	2016	OPERATIVO
2737	PUESTO DE SALUD AMAUTA	532230470041	DESTARTARIZADOR DE ULTRASONIDO	B12015765	UDS-P	WOODPECKER	2013	OPERATIVO
2738	PUESTO DE SALUD ATE	532230470011	DESTARTARIZADOR DE ULTRASONIDO	P12010151A	UDS-P	WOODPECKER	2013	OPERATIVO
2739	PUESTO DE SALUD ATE	532230470023	DESTARTARIZADOR DE ULTRASONIDO	P12010149A	USD-P	WOODPECKER	2013	OPERATIVO
2740	PUESTO DE SALUD HUASCATA	532230470017	DESTARTARIZADOR DE ULTRASONIDO	P1210167A	UDS-P	WOODPECKER	2013	OPERATIVO
2741	PUESTO DE SALUD HUASCATA	532230470050	DESTARTARIZADOR DE ULTRASONIDO	14071101	LOW SPEED HP	MEDIDENTAL	2015	OPERATIVO
2742	PUESTO DE SALUD HUAYCAN DE CIENEGUILLA	532230470031	DESTARTARIZADOR DE ULTRASONIDO	P12010179A	UDS-P	WOODPECKER	2013	OPERATIVO
2743	PUESTO DE SALUD MARISCAL CASTILLA	532230470032	DESTARTARIZADOR DE ULTRASONIDO	S/S	UDS-P	WOODPECKER	2013	OPERATIVO
2744	PUESTO DE SALUD METROPOLITANA	532230470021	DESTARTARIZADOR DE ULTRASONIDO	P12010168A	UDS-P	WOODPECKER	2013	OPERATIVO
2745	PUESTO DE SALUD SANTA ROSA DE QUIVES	532230470022	DESTARTARIZADOR DE ULTRASONIDO	P120101301	UDS-P	WOODPECKER	2013	OPERATIVO
2746	PUESTO DE SALUD SEÑOR DE LOS MILAGROS	532230470044	DESTARTARIZADOR DE ULTRASONIDO	P12010122A	UDS-P	WOODPECKER	2013	OPERATIVO
2747	PUESTO DE SALUD TUPAC AMARU	532230470034	DESTARTARIZADOR DE ULTRASONIDO	P12010188A	UDS-P	WOODPECKER	2013	OPERATIVO
2748	PUESTO DE SALUD YANACOTO	532230470037	DESTARTARIZADOR DE ULTRASONIDO	P12010158A	UDS-P	WOODPECKER	2013	OPERATIVO
2749	CENTRO DE SALUD VIÑA SAN FRANCISCO	532230470045	DESTARTARIZADOR DE ULTRASONIDO	P12010183A	UDS-P	WOODPECKER	2013	OPERATIVO
2750	PUESTO DE SALUD VILLA DEL SOL	532230470035	DESTARTARIZADOR DE ULTRASONIDO	P1201011A	UDS P	WOODPECKER	2013	OPERATIVO
2751	CENTRO MATERNO INFANTIL SANTA ANITA	532230630004	DESTILADOR DE AGUA	10850205	2008	CIMATEC	2006	OPERATIVO
2752	DIRECCION ADMINISTRATIVA	532230630005	DESTILADOR DE AGUA.	1	2	RD N° 629-19-DIRIS LE-	2019	OPERATIVO
2753	DIRECCION ADMINISTRATIVA	672234390002	DETECTOR (OTROS)	1	2	RD N° 629-19-DIRIS LE-	2019	OPERATIVO
2754	CENTRO DE SALUD VILLA LETICIA DE CAJAMARQUILLA	882221120005	DETECTOR DE HUMO			SIN MARCA	2014	OPERATIVO
2755	PUESTO DE SALUD HORACIO ZEVALLOS	882221120003	DETECTOR DE HUMO			SIN MARCA	2014	OPERATIVO
2756	PUESTO DE SALUD PORTADA DEL SOL	882221120001	DETECTOR DE HUMO			SIN MARCA	2009	OPERATIVO
2757	PUESTO DE SALUD PORTADA DEL SOL	882221120002	DETECTOR DE HUMO			SIN MARCA	2009	OPERATIVO

DIRIS LIMA ESTE V°B° MINSA OFICINA DE ABASTECIMIENTO

Nº	Nombre del Local	Código Patrimonial (Numérico)	Tipo (Vehículo o Maquinaria)	Placa /Nº Serie	Modelo	Marca	Año de fabricación	Estado de Conservación (Operativo o Inoperativo)
2758	PUESTO DE SALUD SEÑOR DE LOS MILAGROS	882221120004	DETECTOR DE HUMO			SIN MARCA	2014	OPERATIVO
2759	DIRECCION ADMINISTRATIVA	882221120014	DETECTOR DE HUMO	1	2	RD N° 629-19-DIRIS LE-	2019	OPERATIVO
2760	OFICINA DE ABASTECIMIENTO	882221120006	DETECTOR DE HUMO INALÁMBRICO			SIN MARCA	2018	OPERATIVO
2761	OFICINA DE ABASTECIMIENTO	882221120007	DETECTOR DE HUMO INALÁMBRICO			SIN MARCA	2018	OPERATIVO
2762	OFICINA DE ABASTECIMIENTO	882221120008	DETECTOR DE HUMO INALÁMBRICO			SIN MARCA	2018	OPERATIVO
2763	OFICINA DE ABASTECIMIENTO	882221120009	DETECTOR DE HUMO INALÁMBRICO			SIN MARCA	2018	OPERATIVO
2764	OFICINA DE ABASTECIMIENTO	882221120010	DETECTOR DE HUMO INALÁMBRICO	S/N		PHILIPS	2019	OPERATIVO
2765	OFICINA DE ABASTECIMIENTO	882221120011	DETECTOR DE HUMO INALÁMBRICO			PHILIPS	2019	OPERATIVO
2766	OFICINA DE ABASTECIMIENTO	882221120012	DETECTOR DE HUMO INALÁMBRICO			PHILIPS	2019	OPERATIVO
2767	OFICINA DE ABASTECIMIENTO	882221120013	DETECTOR DE HUMO INALÁMBRICO			PHILIPS	2019	OPERATIVO
2768	PUESTO DE SALUD CASA HUERTA LA CAMPIÑA	532230960026	DETECTOR DE LATIDOS	8225100B06842	S/M	JUMPER	2012	OPERATIVO
2769	CENTRO DE SALUD 07 DE OCTUBRE	532230960020	DETECTOR DE LATIDOS	BGEB0062	BT 220	BISTOS	2009	OPERATIVO
2770	CENTRO DE SALUD ALFA Y OMEGA	532230960035	DETECTOR DE LATIDOS	BHE 10003	BT-250	BISTOS	2014	OPERATIVO
2771	CENTRO DE SALUD ANCIETA BAJA	532230960023	DETECTOR DE LATIDOS	S/S	FD1	HUNTLEIGH	2009	OPERATIVO
2772	CENTRO DE SALUD BETHANIA	532230960004	DETECTOR DE LATIDOS	S/S	S/M	SIN MARCA.	1998	OPERATIVO
2773	CENTRO DE SALUD CATALINA HUANCA	532230960021	DETECTOR DE LATIDOS	BHE1005	BT250	BISTOS	2009	OPERATIVO
2774	CENTRO DE SALUD CHANCAS DE ANDAHUAYLAS	532230960005	DETECTOR DE LATIDOS	FD1PX03551-12	BD4000	HUNTLEIGH	1998	OPERATIVO
2775	CENTRO DE SALUD CHOSICA	532230960043	DETECTOR DE LATIDOS	S/S	S/M	SIN MARCA.	2015	OPERATIVO
2776	CENTRO DE SALUD EL EXITO	532230960028	DETECTOR DE LATIDOS	FD1PX0354514-12	FDI	HUNTLEIGH	2013	OPERATIVO
2777	CENTRO DE SALUD FORTALEZA	532230960029	DETECTOR DE LATIDOS	FD1PX0354626-12	FDI	HUNTLEIGH	2013	OPERATIVO
2778	CENTRO DE SALUD GUSTAVO LANATTA	532230960051	DETECTOR DE LATIDOS	752AX0204050-16	MD-200	SIN MARCA.	2016	OPERATIVO
2779	CENTRO DE SALUD HUASCAR	532230960031	DETECTOR DE LATIDOS	FD1PXO354449-12	FDI	HUNTLEIGH	2013	OPERATIVO
2780	CENTRO DE SALUD JICAMARCA	532230960030	DETECTOR DE LATIDOS	FD1PXO354547-12	FD1	HUNTLEIGH	2013	OPERATIVO
2781	CENTRO DE SALUD MANYLSA	532230960037	DETECTOR DE LATIDOS	BGEB0051	BT-220	BISTOS	2015	OPERATIVO
2782	CENTRO DE SALUD MORON	532230960027	DETECTOR DE LATIDOS	SN10030035	ES 102 EX	HADECO	2012	OPERATIVO
2783	CENTRO DE SALUD MOYOPAMPA	532230960009	DETECTOR DE LATIDOS	S/S	S/M	SIN MARCA.	1998	OPERATIVO
2784	CENTRO DE SALUD NICOLAS DE PIEROLA	532230960033	DETECTOR DE LATIDOS	BHE-10005	BT-258	BISTOS	2014	OPERATIVO
2785	CENTRO DE SALUD PRIMAVERA	532230960024	DETECTOR DE LATIDOS	76242002100022	100T.200C.288F	JUMPER	2009	OPERATIVO
2786	CENTRO DE SALUD PROGRESO	532230960038	DETECTOR DE LATIDOS	BGEB0053	VT-220	BISTOS	2015	OPERATIVO
2787	CENTRO DE SALUD SAN CARLOS	532230960047	DETECTOR DE LATIDOS	S/S	S/M	SIN MARCA.	2015	OPERATIVO
2788	CENTRO DE SALUD SANTA CLARA	532230960032	DETECTOR DE LATIDOS	CTVL0893	IMEXDTCT+	HADECO	2013	OPERATIVO
2789	CENTRO DE SALUD SEÑOR DE LOS MILAGROS	532230960048	DETECTOR DE LATIDOS	752AX0204003-16	MD200	HUNTLEIGH	2016	OPERATIVO
2790	CENTRO DE SALUD MADRE TERESA DE CALCUTA	532230960008	DETECTOR DE LATIDOS	S/S	S/M	SIN MARCA.	1998	OPERATIVO
2791	PUESTO DE SALUD ALTO HUAMPANI	532230960025	DETECTOR DE LATIDOS	10030050	EX102EX	HADECO	2011	OPERATIVO
2792	PUESTO DE SALUD ALTO PERU	532230960022	DETECTOR DE LATIDOS	S/S	S/M	EDAN	2009	OPERATIVO
2793	PUESTO DE SALUD AMAUTA	532230960036	DETECTOR DE LATIDOS	S/S	BT-250	BISTOS	2014	OPERATIVO
2794	PUESTO DE SALUD ATE	532230960046	DETECTOR DE LATIDOS	S/S	SONOLINE B	POCKET FETAL	2015	OPERATIVO
2795	PUESTO DE SALUD CERRO EL AGUSTINO	532230960045	DETECTOR DE LATIDOS	S/S	S/M	EDAN	2015	OPERATIVO
2796	PUESTO DE SALUD COLCA	532230960034	DETECTOR DE LATIDOS	BHE10006	BT-258	BISTOS	2014	OPERATIVO

DIRIS LIMA ESTE
V°B°
MINSA

N°	Nombre del Local	Código Patrimonial (Numérico)	Tipo (Vehículo o Maquinaria)	Placa /N° Serie	Modelo	Marca	Año de fabricación	Estado de Conservación (Operativo o Inoperativo)
2797	PUESTO DE SALUD HUASCATA	532230960040	DETECTOR DE LATIDOS	7624200610022	100T/200C/288F	JUMPER	2015	OPERATIVO
2798	PUESTO DE SALUD METROPOLITANA	532230960013	DETECTOR DE LATIDOS	614AX0202379-04	BD4000	HUNTLEIGH	2004	OPERATIVO
2799	PUESTO DE SALUD PABLO PATRON	532230960044	DETECTOR DE LATIDOS	S/S	S/M	SIN MARCA.	2015	OPERATIVO
2800	PUESTO DE SALUD PERLA DEL SOL	532230960039	DETECTOR DE LATIDOS	S/S	BT-256	BISTOS	2015	OPERATIVO
2801	PUESTO DE SALUD SEÑOR DE LOS MILAGROS	532230960010	DETECTOR DE LATIDOS	S/S	S/M	S/M.	1998	OPERATIVO
2802	PUESTO DE SALUD TRES DE OCTUBRE	532230960041	DETECTOR DE LATIDOS	BGEB0054	H1-BB	BISTOS	2015	OPERATIVO
2803	PUESTO DE SALUD TUPAC AMARU	532230960018	DETECTOR DE LATIDOS	BGEB0057	BT 200	BISTOS	2009	OPERATIVO
2804	PUESTO DE SALUD YANACOTO	532230960049	DETECTOR DE LATIDOS	752AX0203978-15	MD200	HUNTLEIGH	2016	OPERATIVO
2805	PUESTO DE SALUD VILLA DEL SOL	532230960016	DETECTOR DE LATIDOS	S/S	SONICAID	HUNTLEIGH	2007	OPERATIVO
2806	CENTRO DE SALUD VIÑA ALTA	532230960042	DETECTOR DE LATIDOS	460576M17812290008	SD6	EDAN	2015	OPERATIVO
2807	CENTRO DE SALUD VILLA LETICIA DE CAJAMARQUILLA	532230960063	DETECTOR DE LATIDOS FETALES ANALOGICO	412FC364450	CHX-8G	S/MARCA	2018	OPERATIVO
2808	PUESTO DE SALUD HUAYCAN DE CIENEGUILLA	532230960062	DETECTOR DE LATIDOS FETALES ANALOGICO	412FC364441	CHX 8G	S/M.	2018	OPERATIVO
2809	PUESTO DE SALUD ALTO HUAMPANI	532230960065	DETECTOR DE LATIDOS FETALES DE SOBREMESA	560044-M19315550005	SD6	EDAN	2019	OPERATIVO
2810	PUESTO DE SALUD ALTO PERU	532230960066	DETECTOR DE LATIDOS FETALES DE SOBREMESA	772C200658320	SR2 (SR2-SR2-)	HUNTLEIGH	2019	OPERATIVO
2811	PUESTO DE SALUD CASA HUERTA LA CAMPIÑA	532230960064	DETECTOR DE LATIDOS FETALES PORTATIL	772C200655218	SR2	HUNTLEIGH	2019	OPERATIVO
2812	CENTRO DE SALUD EL BOSQUE	532230960055	DETECTOR DE LATIDOS FETALES PORTATIL	460576-M17812290006	SD6	EDAN	2018	OPERATIVO
2813	CENTRO DE SALUD MUSA	532230960057	DETECTOR DE LATIDOS FETALES PORTATIL	M17609410044	SONOTRAX I	EDAN	2018	OPERATIVO
2814	CENTRO DE SALUD SANTA MARIA DE HUACHIPA	532230960054	DETECTOR DE LATIDOS FETALES PORTATIL	460576-M17812290007	SD6	EDAN	2018	OPERATIVO
2815	CENTRO MATERNO INFANTIL MIGUEL GRAU	532230960059	DETECTOR DE LATIDOS FETALES PORTATIL	M17609410043	SONOTRASX II PRO	EDAN	2018	OPERATIVO
2816	CENTRO MATERNO INFANTIL SAN FERNANDO	532230960058	DETECTOR DE LATIDOS FETALES PORTATIL	MI7609410045	SONOTRAX I	EDAN	2018	OPERATIVO
2817	CENTRO MATERNO INFANTIL SANTA ANITA	532230960061	DETECTOR DE LATIDOS FETALES PORTATIL	M17609410047	SONOTRAX II PRO	EDAN	2018	OPERATIVO
2818	CENTRO MATERNO INFANTIL TAMBO VIEJO	532230960053	DETECTOR DE LATIDOS FETALES PORTATIL	460576-M17812290009	SD6	EDAN	2018	OPERATIVO
2819	CENTRO MATERNO INFANTIL TAMBO VIEJO	532230960060	DETECTOR DE LATIDOS FETALES PORTATIL	M17609410041	SONOTRAX II PRO	EDAN	2018	OPERATIVO
2820	PUESTO DE SALUD LA FRATERNIDAD	532230960052	DETECTOR DE LATIDOS FETALES PORTATIL	460576-M17812290008	SD6	EDAN	2018	OPERATIVO
2821	PUESTO DE SALUD MARISCAL CASTILLA	532230960056	DETECTOR DE LATIDOS FETALES PORTATIL	460576-M17812290005	SD6	EDAN	2018	OPERATIVO
2822	PUESTO DE SALUD NUEVA GALES	532230960067	DETECTOR DE LATIDOS FETALES PORTATIL	560045-M20710150007	SD5	EDAN	2020	OPERATIVO
2823	OFICINA DE ABASTECIMIENTO	672234390001	DETECTOR ELECTRONICO DE FUGA DE GAS REFRIGERANTE			SIN MARCA	2018	OPERATIVO
2824	DIRECCION ADMINISTRATIVA	740818500002	DISCO DURO EXTERNO	1	2	RD N° 629-19-DIRIS LE-	2019	OPERATIVO
2825	DIRECCION ADMINISTRATIVA	740818500003	DISCO DURO EXTERNO	1	2	RD N° 629-19-DIRIS LE-	2019	OPERATIVO
2826	DIRECCION ADMINISTRATIVA	740818500004	DISCO DURO EXTERNO	1	2	RD N° 629-19-DIRIS LE-	2019	OPERATIVO
2827	DIRECCION ADMINISTRATIVA	740818500005	DISCO DURO EXTERNO	1	2	RD N° 629-19-DIRIS LE-	2019	OPERATIVO
2828	DIRECCION ADMINISTRATIVA	740818500006	DISCO DURO EXTERNO	1	2	RD N° 629-19-DIRIS LE-	2019	OPERATIVO
2829	DIRECCION ADMINISTRATIVA	740818500007	DISCO DURO EXTERNO	1	2	RD N° 629-19-DIRIS LE-	2019	OPERATIVO
2830	DIRECCION GENERAL	740818500001	DISCO DURO EXTERNO DE 2 TB			TOSHIBA	2019	OPERATIVO
2831	OFICINA DE GESTION DE TECNOLOGIAS DE LA INFORMACION	740818500008	DISCO DURO EXTERNO DE 2 TB	WXH2A5118NKN	S/M	WESTERN DIGITAL	2021	OPERATIVO
2832	OFICINA DE GESTION DE TECNOLOGIAS DE LA INFORMACION	740818500009	DISCO DURO EXTERNO DE 2 TB	WXH2A5118KY	S/M	WESTERN DIGITAL	2021	OPERATIVO
2833	OFICINA DE GESTION DE TECNOLOGIAS DE LA INFORMACION	740818500010	DISCO DURO EXTERNO DE 2 TB	WXU2E41E9D89	S/M	WESTERN DIGITAL	2021	OPERATIVO
2834	OFICINA DE GESTION DE TECNOLOGIAS DE LA INFORMACION	740818500011	DISCO DURO EXTERNO DE 2 TB	WXH2A5118TS4	S/M	WESTERN DIGITAL	2021	OPERATIVO
2835	OFICINA DE GESTION DE TECNOLOGIAS DE LA INFORMACION	740818500012	DISCO DURO EXTERNO DE 2 TB	WXR2E31CR4HN	S/M	WESTERN DIGITAL	2021	OPERATIVO

DIRIS LIMA ESTE
V°B°
MINSA
OFICINA DE ABASTECIMIENTO

N°	Nombre del Local	Código Patrimonial (Numérico)	Tipo (Vehículo o Maquinaria)	Placa /N° Serie	Modelo	Marca	Año de fabricación	Estado de Conservación (Operativo o Inoperativo)
2836	PUESTO DE SALUD CASA HUERTA LA CAMPIÑA	672235280008	ELECTROBOMBA			SIN MARCA	2007	OPERATIVO
2837	CENTRO DE SALUD CATALINA HUANCA	672235280007	ELECTROBOMBA			SIN MARCA	2007	OPERATIVO
2838	CENTRO DE SALUD JICAMARCA	672235280004	ELECTROBOMBA			SIN MARCA	2005	OPERATIVO
2839	CENTRO DE SALUD MOYOPAMPA	672235280011	ELECTROBOMBA	S/S	S/M	PEDROLLO	2017	OPERATIVO
2840	CENTRO DE SALUD VILLA LETICIA DE CAJAMARQUILLA	672235280012	ELECTROBOMBA	S/S	S/M	PEDROLLO	2017	OPERATIVO
2841	CENTRO MATERNO INFANTIL MIGUEL GRAU	672235280001	ELECTROBOMBA			SIN MARCA	1992	INOPERATIVO
2842	CENTRO MATERNO INFANTIL MIGUEL GRAU	672235280013	ELECTROBOMBA	S/S	S/S	PEDROLLO	2017	OPERATIVO
2843	PUESTO DE SALUD HORACIO ZEVALLOS	672235280006	ELECTROBOMBA			SIN MARCA	2007	OPERATIVO
2844	PUESTO DE SALUD PORTADA DEL SOL	672235280009	ELECTROBOMBA			SIN MARCA	2008	OPERATIVO
2845	PUESTO DE SALUD TUPAC AMARU	672235280005	ELECTROBOMBA			SIN MARCA	2006	OPERATIVO
2846	PUESTO DE SALUD VILLA MERCEDES	672235280003	ELECTROBOMBA			SIN MARCA	1992	OPERATIVO
2847	CENTRO DE VETERINARIA Y ZOONOSIS	672235280002	ELECTROBOMBA			SIN MARCA	1992	OPERATIVO
2848	DIRECCION ADMINISTRATIVA	672235280018	ELECTROBOMBA	1	2	RD N° 629-19-DIRIS LE-	2019	OPERATIVO
2849	OFICINA DE ABASTECIMIENTO	672235280014	ELECTROBOMBA	S/S	S/M	PEDROLLO	2017	OPERATIVO
2850	OFICINA DE ABASTECIMIENTO	672235280015	ELECTROBOMBA DE 2 HP		CP 660M	PEDROLLO	2018	OPERATIVO
2851	OFICINA DE ABASTECIMIENTO	672235280016	ELECTROBOMBA DE 2 HP		CP 660M	PEDROLLO	2018	OPERATIVO
2852	OFICINA DE ABASTECIMIENTO	672235280017	ELECTROBOMBA DE 3 HP		CP 670M	PEDROLLO	2018	OPERATIVO
2853	CENTRO DE SALUD CHOSICA	532235720002	ELECTROCAUTERIO			SIN MARCA	1998	OPERATIVO
2854	CENTRO MATERNO INFANTIL MIGUEL GRAU	532235720003	ELECTROCAUTERIO			SIN MARCA	1998	OPERATIVO
2855	CENTRO MATERNO INFANTIL TAMBO VIEJO	532235720001	ELECTROCAUTERIO			SIN MARCA	1998	OPERATIVO
2856	DIRECCION ADMINISTRATIVA	672237960001	ENGRAPADOR INDUSTRIAL	1	2	RD N° 629-19-DIRIS LE-	2019	OPERATIVO
2857	DIRECCION ADMINISTRATIVA	672237960002	ENGRAPADOR INDUSTRIAL	1	2	RD N° 629-19-DIRIS LE-	2019	OPERATIVO
2858	DIRECCION ADMINISTRATIVA	672237960003	ENGRAPADOR INDUSTRIAL	1	2	RD N° 629-19-DIRIS LE-	2019	OPERATIVO
2859	OFICINA DE GESTION DE TECNOLOGIAS DE LA INFORMACION	952278140001	EQUIPO CAPTURADOR DE HUELLA BIOMETRICO ESPECIAL	873029387	BMS-2	SUPREMA	2022	OPERATIVO
2860	DIRECCION ADMINISTRATIVA	532237500002	EQUIPO COMPARADOR PORTATIL PARA PRUEBAS	10100E160777	POCKET II	HACH	2019	OPERATIVO
2861	DIRECCION ADMINISTRATIVA	532237500003	EQUIPO COMPARADOR PORTATIL PARA PRUEBAS	07120E086162	POCKET II	HACH	2019	OPERATIVO
2862	DIRECCION ADMINISTRATIVA	532237500001	EQUIPO COMPARADOR PORTATIL PARA PRUEBAS	10070E154022	POCKET II	HACH	2019	OPERATIVO
2863	DIRECCION ADMINISTRATIVA	462243540001	EQUIPO DE ALARMA Y PROTECCION	1	2	RD N° 629-19-DIRIS LE-	2019	OPERATIVO
2864	CENTRO MATERNO INFANTIL MIGUEL GRAU	532237630002	EQUIPO DE ANESTESIA			SIN MARCA	2005	OPERATIVO
2865	CENTRO DE SALUD 07 DE OCTUBRE	672243310056	EQUIPO DE BAÑO MARIA	L517-0690	WNB22	MEMMERT	2018	OPERATIVO
2866	CENTRO DE SALUD 07 DE OCTUBRE	672243310038	EQUIPO DE BAÑO MARIA	L514.0853	WMB-22	MEMMERT	2015	OPERATIVO
2867	CENTRO DE SALUD ALFA Y OMEGA	672243310029	EQUIPO DE BAÑO MARIA	L313-0670	WNB-14	MEMMERT	2014	OPERATIVO
2868	CENTRO DE SALUD ALFA Y OMEGA	672243310039	EQUIPO DE BAÑO MARIA	L313-067	WNE 10	MEMMERT	2015	OPERATIVO
2869	CENTRO DE SALUD BETHANIA	672243310062	EQUIPO DE BAÑO MARIA	L517-0331	WNB22	MEMMERT	2018	OPERATIVO
2870	CENTRO DE SALUD BETHANIA	672243310065	EQUIPO DE BAÑO MARIA	190411157	WB22	ARGOLAB	2019	OPERATIVO
2871	CENTRO DE SALUD BETHANIA	672243310017	EQUIPO DE BAÑO MARIA	0405013	DSB100E	DIGISYSTEM	1992	OPERATIVO
2872	CENTRO DE SALUD CATALINA HUANCA	672243310035	EQUIPO DE BAÑO MARIA	S/S	S/M	MEMMERT	2015	OPERATIVO
2873	CENTRO DE SALUD CHANCAS DE ANDAHUAYLAS	672243310031	EQUIPO DE BAÑO MARIA	L514.0854	WNB 22	MEMMERT	2015	OPERATIVO
2874	CENTRO DE SALUD CHOSICA	672243310048	EQUIPO DE BAÑO MARIA	L315.0109	WNB10	MEMMERT	2016	OPERATIVO

DIRIS LIMA ESTE V°B° MINSA OFICINA DE ABASTECIMIENTO

N°	Nombre del Local	Código Patrimonial (Numérico)	Tipo (Vehículo o Maquinaria)	Placa /N° Serie	Modelo	Marca	Año de fabricación	Estado de Conservación (Operativo o Inoperativo)
2875	CENTRO DE SALUD COOPERATIVA UNIVERSAL	672243310032	EQUIPO DE BAÑO MARIA	L514.0855	WNB22	MEMMERT	2015	OPERATIVO
2876	CENTRO DE SALUD EL AGUSTINO	672243310061	EQUIPO DE BAÑO MARIA	L517-0332	WNB22	MEMMERT	2018	OPERATIVO
2877	CENTRO DE SALUD EL BOSQUE	672243310055	EQUIPO DE BAÑO MARIA	L517-0691	WNB22	MEMMERT	2018	OPERATIVO
2878	CENTRO DE SALUD EL EXITO	672243310059	EQUIPO DE BAÑO MARIA	L517-0687	WNB22	MEMMERT	2018	OPERATIVO
2879	CENTRO DE SALUD GUSTAVO LANATTA	672243310054	EQUIPO DE BAÑO MARIA	L517-0692	WNB-0692	MEMMERT	2018	OPERATIVO
2880	CENTRO DE SALUD JICAMARCA	672243310041	EQUIPO DE BAÑO MARIA	WN-22	NF15140775	MEMMERT	2015	OPERATIVO
2881	CENTRO DE SALUD LA MOLINA	672243310052	EQUIPO DE BAÑO MARIA	L517-0694	WNB22	MEMMERT	2018	OPERATIVO
2882	CENTRO DE SALUD LA MOLINA	672243310034	EQUIPO DE BAÑO MARIA	L517.0694	WNB 22	MEMMERT	2015	OPERATIVO
2883	CENTRO DE SALUD MANYLSA	672243310058	EQUIPO DE BAÑO MARIA	L517-0688	WNB22	MEMMERT	2018	OPERATIVO
2884	CENTRO DE SALUD MICAELA BASTIDAS	672243310040	EQUIPO DE BAÑO MARIA	L514.0857	WNB 22	MEMMERT	2015	OPERATIVO
2885	CENTRO DE SALUD MORON	672243310051	EQUIPO DE BAÑO MARIA	L517-0695	WNB22	MEMMERT	2018	OPERATIVO
2886	CENTRO DE SALUD MORON	672243310066	EQUIPO DE BAÑO MARIA	190411162	WB22	ARGOLAB	2019	OPERATIVO
2887	CENTRO DE SALUD MOYOPAMPA	672243310067	EQUIPO DE BAÑO MARIA	190411169	WB22	ARGOLAB	2019	OPERATIVO
2888	CENTRO DE SALUD MUSA	672243310033	EQUIPO DE BAÑO MARIA	S/S	BM 4L25	FRAVILL	2015	OPERATIVO
2889	CENTRO DE SALUD NIEVERIA DEL PARAISO	672243310028	EQUIPO DE BAÑO MARIA	581507031E	RTA19	MEMMERT	2014	OPERATIVO
2890	CENTRO DE SALUD SALAMANCA	672243310053	EQUIPO DE BAÑO MARIA	L517-0693	WNBB22	MEMMERT	2018	OPERATIVO
2891	CENTRO DE SALUD SAN ANTONIO	672243310064	EQUIPO DE BAÑO MARIA	190411153	WB22	ARGOLAB	2019	OPERATIVO
2892	CENTRO DE SALUD SAN ANTONIO	672243310008	EQUIPO DE BAÑO MARIA	MT13300050	TB-85	SHIMADZU	1992	OPERATIVO
2893	CENTRO DE SALUD SAN ANTONIO	672243310036	EQUIPO DE BAÑO MARIA	L514.0850	WNB 22	MEMMERT	2015	OPERATIVO
2894	CENTRO DE SALUD SAN ANTONIO DE PEDREGAL	672243310021	EQUIPO DE BAÑO MARIA	S/S	S/M	SIN MARCA.	1992	OPERATIVO
2895	CENTRO DE SALUD SAN ANTONIO DE PEDREGAL	672243310042	EQUIPO DE BAÑO MARIA	L514.0859	WNB 22	MEMMERT	2015	OPERATIVO
2896	CENTRO DE SALUD SAN CARLOS	672243310060	EQUIPO DE BAÑO MARIA	L517-0334	WNB22	MEMMERT	2018	OPERATIVO
2897	CENTRO DE SALUD SANTA CLARA	672243310047	EQUIPO DE BAÑO MARIA	L315.0104	WNB 10	MEMMERT	2016	OPERATIVO
2898	CENTRO DE SALUD SANTA MAGDALENA SOFIA	672243310057	EQUIPO DE BAÑO MARIA	L517-0689	WNB22	MEMMERT	2018	OPERATIVO
2899	CENTRO MATERNO INFANTIL MIGUEL GRAU	672243310045	EQUIPO DE BAÑO MARIA	L5140824	WNB 22	MEMMERT	2015	OPERATIVO
2900	CENTRO MATERNO INFANTIL SAN FERNANDO	672243310043	EQUIPO DE BAÑO MARIA	L5L4.0825	WNB 22	MEMMERT	2015	OPERATIVO
2901	CENTRO MATERNO INFANTIL SANTA ANITA	672243310063	EQUIPO DE BAÑO MARIA	190411168	WB22	ARGOLAB	2019	OPERATIVO
2902	CENTRO MATERNO INFANTIL SANTA ANITA	672243310007	EQUIPO DE BAÑO MARIA	504006	DSB1000E	GFL	1992	OPERATIVO
2903	CENTRO MATERNO INFANTIL SANTA ANITA	672243310027	EQUIPO DE BAÑO MARIA	L313-0693	WNB-14	MEMMERT	2014	OPERATIVO
2904	CENTRO MATERNO INFANTIL TAMBO VIEJO	672243310044	EQUIPO DE BAÑO MARIA	L514.0826	WNB 22	MEMMERT	2015	OPERATIVO
2905	CENTRO MATERNO INFANTIL TAMBO VIEJO	672243310049	EQUIPO DE BAÑO MARIA	L315.0105	WNB10	MEMMERT	2016	OPERATIVO
2906	CENTRO DE SALUD LOPEZ SILVA	672243310046	EQUIPO DE BAÑO MARIA	L514.0776	WNB 22	MEMMERT	2015	OPERATIVO
2907	CENTRO DE SALUD MADRE TERESA DE CALCUTA	672243310024	EQUIPO DE BAÑO MARIA	S/S	S/M	MEMMERT	1992	OPERATIVO
2908	CENTRO DE SALUD MADRE TERESA DE CALCUTA	672243310037	EQUIPO DE BAÑO MARIA	S/S	S/M	MEMMERT	2015	OPERATIVO
2909	PUESTO DE SALUD AMAUTA	672243310026	EQUIPO DE BAÑO MARIA	02-1311	NB20	NUVE	2009	OPERATIVO
2910	PUESTO DE SALUD HUASCATA	672243310050	EQUIPO DE BAÑO MARIA	L517-0696	WNB22	MEMMERT	2018	OPERATIVO
2911	LABORATORIO DE SALUD PUBLICA	672243310068	EQUIPO DE BAÑO MARIA	D1N12876-3-K1	WNB22	MEMMERT	2019	OPERATIVO
2912	LABORATORIO DE SALUD PUBLICA	672243310069	EQUIPO DE BAÑO MARIA	L514.0847	WENB22	MEMMERT	2019	OPERATIVO
2913	LABORATORIO DE SALUD PUBLICA	672243310070	EQUIPO DE BAÑO MARIA	L.594.0120	W350T	MEMMERT	2019	OPERATIVO

DIRIS LIMA ESTE V°B° MINSA OFICINA DE ABASTECIMIENTO

N°	Nombre del Local	Código Patrimonial (Numérico)	Tipo (Vehículo o Maquinaria)	Placa /N° Serie	Modelo	Marca	Año de fabricación	Estado de Conservación (Operativo o Inoperativo)
2914	CENTRO DE SALUD VIRGEN DEL CARMEN LA ERA	672243310030	EQUIPO DE BAÑO MARIA	S/S	WNB 22	MEMMERT	2015	OPERATIVO
2915	CENTRO DE SALUD ALFA Y OMEGA	952230820008	EQUIPO DE CINE EN CASA - HOME THEATER			SIN MARCA	2011	OPERATIVO
2916	CENTRO DE SALUD CHOSICA	952230820003	EQUIPO DE CINE EN CASA - HOME THEATER			SIN MARCA	2011	OPERATIVO
2917	CENTRO DE SALUD EL EXITO	952230820004	EQUIPO DE CINE EN CASA - HOME THEATER			SIN MARCA	2011	OPERATIVO
2918	CENTRO DE SALUD GUSTAVO LANATTA	952230820005	EQUIPO DE CINE EN CASA - HOME THEATER			SIN MARCA	2011	OPERATIVO
2919	CENTRO DE SALUD LA MOLINA	952230820006	EQUIPO DE CINE EN CASA - HOME THEATER			SIN MARCA	2011	OPERATIVO
2920	CENTRO DE SALUD VILLA LETICIA DE CAJAMARQUILLA	952230820009	EQUIPO DE CINE EN CASA - HOME THEATER			SIN MARCA	2011	OPERATIVO
2921	CENTRO MATERNO INFANTIL MIGUEL GRAU	952230820002	EQUIPO DE CINE EN CASA - HOME THEATER			SIN MARCA	2011	OPERATIVO
2922	CENTRO DE SALUD MADRE TERESA DE CALCUTA	952230820007	EQUIPO DE CINE EN CASA - HOME THEATER			SIN MARCA	2011	OPERATIVO
2923	CENTRO DE SALUD FORTALEZA	532240000012	EQUIPO DE CIRUGIA POR ARTROSCOPIA			SIN MARCA	2006	OPERATIVO
2924	CENTRO MATERNO INFANTIL MIGUEL GRAU	532240000007	EQUIPO DE CIRUGIA POR ARTROSCOPIA			SIN MARCA	2006	OPERATIVO
2925	CENTRO MATERNO INFANTIL MIGUEL GRAU	532240000008	EQUIPO DE CIRUGIA POR ARTROSCOPIA			SIN MARCA	2006	OPERATIVO
2926	CENTRO MATERNO INFANTIL SAN FERNANDO	532240000005	EQUIPO DE CIRUGIA POR ARTROSCOPIA			SIN MARCA	2006	OPERATIVO
2927	CENTRO MATERNO INFANTIL SAN FERNANDO	532240000006	EQUIPO DE CIRUGIA POR ARTROSCOPIA			SIN MARCA	2006	OPERATIVO
2928	CENTRO MATERNO INFANTIL SANTA ANITA	532240000013	EQUIPO DE CIRUGIA POR ARTROSCOPIA			SIN MARCA	2006	OPERATIVO
2929	CENTRO MATERNO INFANTIL SANTA ANITA	532240000014	EQUIPO DE CIRUGIA POR ARTROSCOPIA			SIN MARCA	2006	OPERATIVO
2930	CENTRO MATERNO INFANTIL TAMBO VIEJO	532240000009	EQUIPO DE CIRUGIA POR ARTROSCOPIA			SIN MARCA	2006	OPERATIVO
2931	CENTRO MATERNO INFANTIL TAMBO VIEJO	532240000010	EQUIPO DE CIRUGIA POR ARTROSCOPIA			SIN MARCA	2006	OPERATIVO
2932	CENTRO DE SALUD LOPEZ SILVA	532240000011	EQUIPO DE CIRUGIA POR ARTROSCOPIA			SIN MARCA	2006	OPERATIVO
2933	PUESTO DE SALUD AMAUTA	532240000015	EQUIPO DE CIRUGIA POR ARTROSCOPIA			SIN MARCA	2006	OPERATIVO
2934	PUESTO DE SALUD HORACIO ZEVALLOS	532240000016	EQUIPO DE CIRUGIA POR ARTROSCOPIA			SIN MARCA	2006	OPERATIVO
2935	DIRECCION DE MONITOREO Y GESTION SANITARIA	532240000001	EQUIPO DE CIRUGIA POR ARTROSCOPIA			SIN MARCA	1994	OPERATIVO
2936	DIRECCION DE MONITOREO Y GESTION SANITARIA	532240000002	EQUIPO DE CIRUGIA POR ARTROSCOPIA			SIN MARCA	1994	OPERATIVO
2937	DIRECCION DE MONITOREO Y GESTION SANITARIA	532240000003	EQUIPO DE CIRUGIA POR ARTROSCOPIA			SIN MARCA	1994	OPERATIVO
2938	DIRECCION DE MONITOREO Y GESTION SANITARIA	532240000004	EQUIPO DE CIRUGIA POR ARTROSCOPIA			SIN MARCA	1994	OPERATIVO
2939	LABORATORIO DE SALUD PUBLICA	532240480001	EQUIPO DE COAGULACION	990114	GK6802	FRITZGOSS NOR	2019	OPERATIVO
2940	LABORATORIO DE SALUD PUBLICA	532245950001	EQUIPO DE OSMOSIS	S/S	S/M	FRESH	2019	OPERATIVO
2941	DIRECCION ADMINISTRATIVA	952231860003	EQUIPO DE POSICIONAMIENTO - GPS	1	2	RD N° 629-19-DIRIS LE-	2019	OPERATIVO
2942	DIRECCION ADMINISTRATIVA	952231860004	EQUIPO DE POSICIONAMIENTO - GPS	1	2	RD N° 629-19-DIRIS LE-	2019	OPERATIVO
2943	DIRECCION ADMINISTRATIVA	952231860005	EQUIPO DE POSICIONAMIENTO - GPS	1	2	RD N° 629-19-DIRIS LE-	2019	OPERATIVO
2944	DIRECCION ADMINISTRATIVA	952231860006	EQUIPO DE POSICIONAMIENTO - GPS	1	2	RD N° 629-19-DIRIS LE-	2019	OPERATIVO
2945	DIRECCION ADMINISTRATIVA	952231860007	EQUIPO DE POSICIONAMIENTO - GPS	1	2	RD N° 629-19-DIRIS LE-	2019	OPERATIVO
2946	DIRECCION ADMINISTRATIVA	952231860008	EQUIPO DE POSICIONAMIENTO - GPS	1	2	RD N° 629-19-DIRIS LE-	2019	OPERATIVO
2947	DIRECCION ADMINISTRATIVA	952231860009	EQUIPO DE POSICIONAMIENTO - GPS	1	2	RD N° 629-19-DIRIS LE-	2019	OPERATIVO
2948	GESTION DE RIESGOS Y DESASTRES	952231860010	EQUIPO DE POSICIONAMIENTO - GPS	65E058954	S/M	GARMIN	2021	OPERATIVO
2949	DIRECCION ADMINISTRATIVA	952231860001	EQUIPO DE POSICIONAMIENTO - GPS	1	2	RD N° 629-19-DIRIS LE-	2019	OPERATIVO
2950	DIRECCION ADMINISTRATIVA	952231860002	EQUIPO DE POSICIONAMIENTO - GPS	1	2	RD N° 629-19-DIRIS LE-	2019	OPERATIVO
2951	DIRECCION ADMINISTRATIVA	952233000001	EQUIPO DE RADIO	1	2	RD N° 629-19-DIRIS LE-	2019	OPERATIVO
2952	DIRECCION ADMINISTRATIVA	952233000002	EQUIPO DE RADIO	1	2	RD N° 629-19-DIRIS LE-	2019	OPERATIVO

DIRIS LIMA ESTE
V°B°
MINSA
OFICINA DE ABASTECIMIENTO

N°	Nombre del Local	Código Patrimonial (Numérico)	Tipo (Vehículo o Maquinaria)	Placa /N° Serie	Modelo	Marca	Año de fabricación	Estado de Conservación (Operativo o Inoperativo)
2953	DIRECCION ADMINISTRATIVA	952233000003	EQUIPO DE RADIO	1	2	RD N° 629-19-DIRIS LE-	2019	OPERATIVO
2954	DIRECCION ADMINISTRATIVA	952233000004	EQUIPO DE RADIO	1	2	RD N° 629-19-DIRIS LE-	2019	OPERATIVO
2955	DIRECCION DE MONITOREO Y GESTION SANITARIA	952233000005	EQUIPO DE RADIO	LQ9SB002164	SC-AKX320PSK	PANASONIC	2020	OPERATIVO
2956	DIRECCION DE MONITOREO Y GESTION SANITARIA	952233000006	EQUIPO DE RADIO	LQ9SB002253	SC-AKX320PSK	PANASONIC	2020	OPERATIVO
2957	DIRECCION DE MONITOREO Y GESTION SANITARIA	952233000007	EQUIPO DE RADIO	LQ9SB002154	SC-AKX320PSK	PANASONIC	2020	OPERATIVO
2958	PUESTO DE SALUD COLCA	952233370001	EQUIPO DE RADIO MOVIL			SIN MARCA	2007	OPERATIVO
2959	DIRECCION ADMINISTRATIVA	952233370002	EQUIPO DE RADIO MOVIL	1	2	RD N° 629-19-DIRIS LE-	2019	OPERATIVO
2960	DIRECCION ADMINISTRATIVA	952233370003	EQUIPO DE RADIO MOVIL	1	2	RD N° 629-19-DIRIS LE-	2019	OPERATIVO
2961	CENTRO DE SALUD ALFA Y OMEGA	532247220029	EQUIPO DE RAYOS X DENTAL	4934010004	TIMEX 70	GNATUS	2014	OPERATIVO
2962	CENTRO DE SALUD CHOSICA	532247220004	EQUIPO DE RAYOS X DENTAL	4458	ELITY70	XRAY	2012	OPERATIVO
2963	CENTRO DE SALUD COOPERATIVA UNIVERSAL	532247220022	EQUIPO DE RAYOS X DENTAL	70P2-0133	ELITY70	XRAY	2013	OPERATIVO
2964	CENTRO DE SALUD GUSTAVO LANATTA	532247220005	EQUIPO DE RAYOS X DENTAL	4479	XRAY	ELITY 70	2012	OPERATIVO
2965	CENTRO DE SALUD MANYLSA	532247220018	EQUIPO DE RAYOS X DENTAL	70P2-0056	XRAY	ELITY 70	2013	OPERATIVO
2966	CENTRO DE SALUD MORON	532247220009	EQUIPO DE RAYOS X DENTAL	70P2-0178	XRAY	ELITY 70	2013	OPERATIVO
2967	CENTRO DE SALUD MOYOPAMPA	532247220007	EQUIPO DE RAYOS X DENTAL	4481	XRAY	ELITY 70	2012	OPERATIVO
2968	CENTRO DE SALUD NIEVERIA DEL PARAISO	532247220012	EQUIPO DE RAYOS X DENTAL	70P2-0082	XRAY	ELITY	2013	OPERATIVO
2969	CENTRO DE SALUD NOCHETO	532247220024	EQUIPO DE RAYOS X DENTAL	70P2-0123	ELITY70	XRAY	2013	OPERATIVO
2970	CENTRO DE SALUD PROGRESO	532247220011	EQUIPO DE RAYOS X DENTAL	70P2-0150	XRAY	ELITY 70	2013	OPERATIVO
2971	CENTRO DE SALUD SAN ANTONIO	532247220014	EQUIPO DE RAYOS X DENTAL	70P2-0100	ELITY 70	CIDENTAL K-RAY	2013	OPERATIVO
2972	CENTRO DE SALUD SAN ANTONIO DE PEDREGAL	532247220027	EQUIPO DE RAYOS X DENTAL	70P2-0125	XRAY	ELITY 70	2013	OPERATIVO
2973	CENTRO DE SALUD SANTA CLARA	532247220001	EQUIPO DE RAYOS X DENTAL	K00254	SPECTRUM 70	X RAY	2011	OPERATIVO
2974	CENTRO DE SALUD SANTA MARIA DE HUACHIPA	532247220010	EQUIPO DE RAYOS X DENTAL	0589	XRAY	ELITY 70	2013	OPERATIVO
2975	CENTRO DE SALUD VILLA LETICIA DE CAJAMARQUILLA	532247220013	EQUIPO DE RAYOS X DENTAL	6668	ELITY 70	CIDENTAL K-RAY	2013	OPERATIVO
2976	CENTRO MATERNO INFANTIL MIGUEL GRAU	532247220015	EQUIPO DE RAYOS X DENTAL	70P2-0132	ELITY 70	XRAY	2013	OPERATIVO
2977	CENTRO MATERNO INFANTIL SANTA ANITA	532247220016	EQUIPO DE RAYOS X DENTAL	70P2.0107	ELITY70	CIDENTAL K-RAY	2013	OPERATIVO
2978	CENTRO MATERNO INFANTIL TAMBO VIEJO	532247220017	EQUIPO DE RAYOS X DENTAL	70P2-0164	ELITY 70	XRAY	2013	OPERATIVO
2979	CENTRO DE SALUD LOPEZ SILVA	532247220021	EQUIPO DE RAYOS X DENTAL	E7R102	MAX70/M	INDUSTRIE	2013	OPERATIVO
2980	CENTRO DE SALUD MADRE TERESA DE CALCUTA	532247220008	EQUIPO DE RAYOS X DENTAL	4456	70	ELITY	2012	OPERATIVO
2981	CENTRO DE SALUD MADRE TERESA DE CALCUTA	532247220031	EQUIPO DE RAYOS X DENTAL	29160549	ENDOGRAPHDC	SISTEM MEDICAL	2016	OPERATIVO
2982	PUESTO DE SALUD HORACIO ZEVALLOS	532247220020	EQUIPO DE RAYOS X DENTAL	70P2-0152	XRAY	ELITY 70	2013	OPERATIVO
2983	PUESTO DE SALUD LA FRATERNIDAD	532247220030	EQUIPO DE RAYOS X DENTAL	S/S	70 MURO	SIN MARCA	2015	OPERATIVO
2984	OFICINA DE ABASTECIMIENTO	532247220028	EQUIPO DE RAYOS X DENTAL	70P2-0375		DENTAL X RAY	2014	OPERATIVO
2985	CENTRO MATERNO INFANTIL TAMBO VIEJO	532247300013	EQUIPO DE RAYOS X ESTACIONARIO DIGITAL DIRECTO	091XR7170L/91128	FLEXA VISION	SHIMADZU	2022	OPERATIVO
2986	CENTRO MATERNO INFANTIL SANTA ANITA	532247300011	EQUIPO DE RAYOS X ESTACIONARIO DIGITAL DIRECTO	SUSM3AK500OSN	GU60A	SAMSUNG	2018	OPERATIVO
2987	CENTRO DE SALUD CHOSICA	532247300001	EQUIPO DE RAYOS X PARA RADIOGRAFIA	1714-02-28	MV-1	MACLICAR	1993	OPERATIVO
2988	CENTRO DE SALUD GUSTAVO LANATTA	532247300003	EQUIPO DE RAYOS X PARA RADIOGRAFIA	B-32153	V-79M17	BENNETT X-RAY	1996	OPERATIVO
2989	CENTRO MATERNO INFANTIL MIGUEL GRAU	532247300008	EQUIPO DE RAYOS X PARA RADIOGRAFIA	S/S	SAVIOR 100	UNITED ELECTRIC	1997	OPERATIVO
2990	CENTRO MATERNO INFANTIL MIGUEL GRAU	532247300012	EQUIPO DE RAYOS X PARA RADIOGRAFIA	S/S	S/M	PHILIPS	2019	OPERATIVO
2991	CENTRO MATERNO INFANTIL SAN FERNANDO	532247300009	EQUIPO DE RAYOS X PARA RADIOGRAFIA	4424	ELITY 70	ELITY	1997	OPERATIVO

DIRIS LIMA ESTE VºBº MINSA OFICINA DE ABASTECIMIENTO

N°	Nombre del Local	Código Patrimonial (Numérico)	Tipo (Vehículo o Maquinaria)	Placa /N° Serie	Modelo	Marca	Año de fabricación	Estado de Conservación (Operativo o Inoperativo)
2992	DIRECCION ADMINISTRATIVA	672249550001	EQUIPO DE SOLDADURA	1	2	RD N° 629-19-DIRIS LE-	2019	OPERATIVO
2993	CENTRO DE SALUD CHOSICA	952233750009	EQUIPO DE SONIDO	LRSA005333		PANASONIC	2012	OPERATIVO
2994	CENTRO DE SALUD LA MOLINA	952233750003	EQUIPO DE SONIDO			SIN MARCA	1996	OPERATIVO
2995	CENTRO DE SALUD LA MOLINA	952233750010	EQUIPO DE SONIDO	LR1SA001458		PANASONIC	2012	OPERATIVO
2996	CENTRO DE SALUD MICAELA BASTIDAS	952233750011	EQUIPO DE SONIDO	LM1HA001412		PANASONIC	2012	OPERATIVO
2997	CENTRO DE SALUD MUSA	952233750004	EQUIPO DE SONIDO			SIN MARCA	1996	OPERATIVO
2998	CENTRO MATERNO INFANTIL MIGUEL GRAU	952233750008	EQUIPO DE SONIDO	LR1SA001225		PANASONIC	2012	OPERATIVO
2999	CENTRO DE SALUD MADRE TERESA DE CALCUTA	952233750012	EQUIPO DE SONIDO	LR1SA005123		PANASONIC	2012	OPERATIVO
3000	PUESTO DE SALUD TUPAC AMARU	952233750001	EQUIPO DE SONIDO			SIN MARCA	1994	OPERATIVO
3001	DIRECCION DE MONITOREO Y GESTION SANITARIA	952233750013	EQUIPO DE SONIDO	S/S	S/M	LEXEN	2017	OPERATIVO
3002	DIRECCION ADMINISTRATIVA	952233750015	EQUIPO DE SONIDO	1	2	RD N° 629-19-DIRIS LE-	2019	OPERATIVO
3003	CENTRO MATERNO INFANTIL MIGUEL GRAU	952233750007	EQUIPO DE SONIDO			SIN MARCA	2007	OPERATIVO
3004	CENTRO MATERNO INFANTIL SANTA ANITA	952233750005	EQUIPO DE SONIDO			SIN MARCA	2007	OPERATIVO
3005	CENTRO MATERNO INFANTIL SANTA ANITA	952233750006	EQUIPO DE SONIDO			SIN MARCA	2007	OPERATIVO
3006	GESTION DE RIESGOS Y DESASTRES	952233750017	EQUIPO DE SONIDO	4429650	MCD-GPX555	SONY	2019	OPERATIVO
3007	DIRECCION ADMINISTRATIVA	952233750014	EQUIPO DE SONIDO	1	2	RD N° 629-19-DIRIS LE-	2019	OPERATIVO
3008	DIRECCION ADMINISTRATIVA	952233750016	EQUIPO DE SONIDO	1	2	RD N° 629-19-DIRIS LE-	2019	OPERATIVO
3009	INTERVENCIONES SANITARIAS	532240480003	EQUIPO DE TERMOCOAGULACIÓN PORTÁTIL	06210	HTU-110	LIGEL MEDICAL	2022	OPERATIVO
3010	INTERVENCIONES SANITARIAS	532240480004	EQUIPO DE TERMOCOAGULACIÓN PORTÁTIL	06211	HTU-110	LIGEL MEDICAL	2022	OPERATIVO
3011	INTERVENCIONES SANITARIAS	532240480002	EQUIPO DE TERMOCOAGULACIÓN PORTÁTIL	2067	HTU-110	LIGER MEDICAL	2021	OPERATIVO
3012	OFICINA DE ABASTECIMIENTO	672250220001	EQUIPO DE VACIO			SIN MARCA	2018	OPERATIVO
3013	CENTRO DE SALUD ALFA Y OMEGA	952233840007	EQUIPO DE VIDEOCONFERENCIA	806607D097000566	UVC40	YEALINK	2022	OPERATIVO
3014	DIRECCION ADMINISTRATIVA	952233840006	EQUIPO DE VIDEOCONFERENCIA	1	2	RD N° 629-19-DIRIS LE-	2019	OPERATIVO
3015	CENTRO MATERNO INFANTIL MIGUEL GRAU	952233840003	EQUIPO DE VIDEOCONFERENCIA	1818LZ0AU189	C922	LOGITECH	2018	OPERATIVO
3016	CENTRO MATERNO INFANTIL SAN FERNANDO	952233840002	EQUIPO DE VIDEOCONFERENCIA	1818LZ0ASP89	C922	LOGITECH	2018	OPERATIVO
3017	CENTRO MATERNO INFANTIL SANTA ANITA	952233840005	EQUIPO DE VIDEOCONFERENCIA	1818LZ0ASPD9	C922	LOGITECH	2018	OPERATIVO
3018	CENTRO MATERNO INFANTIL TAMBO VIEJO	952233840004	EQUIPO DE VIDEOCONFERENCIA	1818LZ0AU1D9	C922	LOGITECH	2018	OPERATIVO
3019	OFICINA DE GESTION DE TECNOLOGIAS DE LA INFORMACION	952233840001	EQUIPO DE VIDEOCONFERENCIA	1816LZ0DKS19	C922	LOGITECH	2018	OPERATIVO
3020	CENTRO DE SALUD COOPERATIVA UNIVERSAL	952234220001	EQUIPO DOPPLER	8225100B08629	JDP-100B	JUMPER	2019	OPERATIVO
3021	CENTRO DE SALUD NOCHETO	532248020004	EQUIPO DOPPLER VASCULAR	S/S	S/M	HUNTLEIGH	2011	OPERATIVO
3022	CENTRO DE SALUD SAN ANTONIO DE PEDREGAL	532248020005	EQUIPO DOPPLER VASCULAR	S/S	S/M	EDAN	2012	OPERATIVO
3023	CENTRO DE SALUD SANTA MAGDALENA SOFIA	532248020003	EQUIPO DOPPLER VASCULAR	SN100110025	ES.102EX	HADECO	2011	OPERATIVO
3024	PUESTO DE SALUD VILLA MERCEDES	532248020002	EQUIPO DOPPLER VASCULAR	S/S	S/M	S/M.	2010	OPERATIVO
3025	CENTRO DE SALUD SEÑOR DE LOS MILAGROS	532250000014	EQUIPO ECOGRAFO - ULTRASONIDO	E2CO723445	NEMIO XG	TOSHIBA	2022	OPERATIVO
3026	CENTRO MATERNO INFANTIL MIGUEL GRAU	532250000012	EQUIPO ECOGRAFO - ULTRASONIDO A COLOR	U371931003	E30	VINNO	2019	OPERATIVO
3027	CENTRO MATERNO INFANTIL SANTA ANITA	532250000013	EQUIPO ECOGRAFO - ULTRASONIDO A COLOR	U371931014	E30	VINNO	2019	OPERATIVO
3028	CENTRO MATERNO INFANTIL SANTA ANITA	532250000011	EQUIPO ECOGRAFO MULTIPROPOSITO CON 2 TRANSDUCTORES	U071815003	E30	VINNO	2018	OPERATIVO
3029	CENTRO MATERNO INFANTIL TAMBO VIEJO	532250000010	EQUIPO ECOGRAFO MULTIPROPOSITO CON 2 TRANSDUCTORES	U071827003	VINNO E30	VINNO	2018	OPERATIVO
3030	DIRECCION ADMINISTRATIVA	952234310001	EQUIPO INTELIGENTE DE COMUNICACIONES	1	2	RD N° 629-19-DIRIS LE-	2019	OPERATIVO

N°	Nombre del Local	Código Patrimonial (Numérico)	Tipo (Vehículo o Maquinaria)	Placa /N° Serie	Modelo	Marca	Año de fabricación	Estado de Conservación (Operativo o Inoperativo)
3031	DIRECCION ADMINISTRATIVA	952234310002	EQUIPO INTELIGENTE DE COMUNICACIONES	1	2	RD N° 629-19-DIRIS LE-	2019	OPERATIVO
3032	CENTRO MATERNO INFANTIL SANTA ANITA	532253880001	EQUIPO IRRIGADOR NASAL PULSATIL			SIN MARCA	2012	OPERATIVO
3033	CENTRO DE SALUD 07 DE OCTUBRE	742223580013	EQUIPO MULTIFUNCIONAL COPIADORA FAX IMPRESORA SCANNER	V4B5802367	M3550IDN	KYOCERA	2016	OPERATIVO
3034	CENTRO DE SALUD ANCIETA BAJA	742223580032	EQUIPO MULTIFUNCIONAL COPIADORA FAX IMPRESORA SCANNER	V4B5802502	M3550IDN	KYOCERA	2016	OPERATIVO
3035	CENTRO DE SALUD BETHANIA	742223580033	EQUIPO MULTIFUNCIONAL COPIADORA FAX IMPRESORA SCANNER	V4B5802611	M3550IDN	KYOCERA	2016	OPERATIVO
3036	CENTRO DE SALUD CATALINA HUANCA	742223580034	EQUIPO MULTIFUNCIONAL COPIADORA FAX IMPRESORA SCANNER	V4B5802373	M3550IDN	KYOCERA	2016	OPERATIVO
3037	CENTRO DE SALUD CHANCAS DE ANDAHUAYLAS	742223580041	EQUIPO MULTIFUNCIONAL COPIADORA FAX IMPRESORA SCANNER	V4B5802461	M3550IDN	KYOCERA	2016	OPERATIVO
3038	CENTRO DE SALUD CHOSICA	742223580024	EQUIPO MULTIFUNCIONAL COPIADORA FAX IMPRESORA SCANNER	V4B5802603	M3550IDN	KYOCERA	2016	OPERATIVO
3039	CENTRO DE SALUD CHOSICA	742223580006	EQUIPO MULTIFUNCIONAL COPIADORA FAX IMPRESORA SCANNER	NBHZ009116		SIN MARCA	2012	OPERATIVO
3040	CENTRO DE SALUD COOPERATIVA UNIVERSAL	742223580042	EQUIPO MULTIFUNCIONAL COPIADORA FAX IMPRESORA SCANNER	V4B5802355	M3550IDN	KYOCERA	2016	OPERATIVO
3041	CENTRO DE SALUD EL AGUSTINO	742223580035	EQUIPO MULTIFUNCIONAL COPIADORA FAX IMPRESORA SCANNER	V4B5802468	M3550IDN	KYOCERA	2016	OPERATIVO
3042	CENTRO DE SALUD EL BOSQUE	742223580014	EQUIPO MULTIFUNCIONAL COPIADORA FAX IMPRESORA SCANNER	V4B5802405	M3550IDN	KYOCERA	2016	OPERATIVO
3043	CENTRO DE SALUD EL EXITO	742223580010	EQUIPO MULTIFUNCIONAL COPIADORA FAX IMPRESORA SCANNER	V4B5802540	M3550IDN	KYOCERA	2016	OPERATIVO
3044	CENTRO DE SALUD FORTALEZA	742223580048	EQUIPO MULTIFUNCIONAL COPIADORA FAX IMPRESORA SCANNER	V4B5802323	M3550IDN 1102NM 4USO	KYOCERA	2016	OPERATIVO
3045	CENTRO DE SALUD GUSTAVO LANATTA	742223580015	EQUIPO MULTIFUNCIONAL COPIADORA FAX IMPRESORA SCANNER	V4B5802481	M3550IDN	KYOCERA	2016	OPERATIVO
3046	CENTRO DE SALUD GUSTAVO LANATTA	742223580003	EQUIPO MULTIFUNCIONAL COPIADORA FAX IMPRESORA SCANNER	NBH2034250		SIN MARCA	2012	OPERATIVO
3047	CENTRO DE SALUD HUASCAR	742223580043	EQUIPO MULTIFUNCIONAL COPIADORA FAX IMPRESORA SCANNER	V4B5802567	M3550IDN	KYOCERA	2016	OPERATIVO
3048	CENTRO DE SALUD JICAMARCA	742223580028	EQUIPO MULTIFUNCIONAL COPIADORA FAX IMPRESORA SCANNER	V4B5802402	M3550IDN	KYOCERA	2016	OPERATIVO
3049	CENTRO DE SALUD LA MOLINA	742223580004	EQUIPO MULTIFUNCIONAL COPIADORA FAX IMPRESORA SCANNER	NBA2034255		SIN MARCA	2012	OPERATIVO
3050	CENTRO DE SALUD MANYLSA	742223580007	EQUIPO MULTIFUNCIONAL COPIADORA FAX IMPRESORA SCANNER	V4B5802523	M3550IDN	KYOCERA	2016	OPERATIVO
3051	CENTRO DE SALUD MICAELA BASTIDAS	742223580012	EQUIPO MULTIFUNCIONAL COPIADORA FAX IMPRESORA SCANNER	V4B5802384	M3550IDN	KYOCERA	2016	OPERATIVO
3052	CENTRO DE SALUD MORON	742223580021	EQUIPO MULTIFUNCIONAL COPIADORA FAX IMPRESORA SCANNER	V4B5802389	M3550IDN	KYOCERA	2016	OPERATIVO
3053	CENTRO DE SALUD MOYOPAMPA	742223580025	EQUIPO MULTIFUNCIONAL COPIADORA FAX IMPRESORA SCANNER	V4B5802299	M3550IDN	KYOCERA	2016	OPERATIVO
3054	CENTRO DE SALUD MUSA	742223580038	EQUIPO MULTIFUNCIONAL COPIADORA FAX IMPRESORA SCANNER	V4B5802468	M3550IDN	KYOCERA	2016	OPERATIVO
3055	CENTRO DE SALUD NICOLAS DE PIEROLA	742223580026	EQUIPO MULTIFUNCIONAL COPIADORA FAX IMPRESORA SCANNER	V4B5802484	M3550IDN	KYOCERA	2016	OPERATIVO
3056	CENTRO DE SALUD NIEVERIA DEL PARAISO	742223580029	EQUIPO MULTIFUNCIONAL COPIADORA FAX IMPRESORA SCANNER	V4B5802158	M3550IDN	KYOCERA	2016	OPERATIVO
3057	CENTRO DE SALUD NOCHETO	742223580044	EQUIPO MULTIFUNCIONAL COPIADORA FAX IMPRESORA SCANNER	V4B5802358	M3550IDN	KYOCERA	2016	OPERATIVO
3058	CENTRO DE SALUD PRIMAVERA	742223580037	EQUIPO MULTIFUNCIONAL COPIADORA FAX IMPRESORA SCANNER	V4B5802332	M3550IDN	KYOCERA	2016	OPERATIVO
3059	CENTRO DE SALUD PROGRESO	742223580022	EQUIPO MULTIFUNCIONAL COPIADORA FAX IMPRESORA SCANNER	V4B5802366	M3550IDN	KYOCERA	2016	OPERATIVO
3060	CENTRO DE SALUD SALAMANCA	742223580016	EQUIPO MULTIFUNCIONAL COPIADORA FAX IMPRESORA SCANNER	V4B5802607	M3550IDN	KYOCERA	2016	OPERATIVO
3061	CENTRO DE SALUD SAN ANTONIO	742223580011	EQUIPO MULTIFUNCIONAL COPIADORA FAX IMPRESORA SCANNER	V4B5802394	M3550IDN	KYOCERA	2016	OPERATIVO
3062	CENTRO DE SALUD SAN ANTONIO DE PEDREGAL	742223580027	EQUIPO MULTIFUNCIONAL COPIADORA FAX IMPRESORA SCANNER	V4B5802488	M3550IDN	KYOCERA	2016	OPERATIVO
3063	CENTRO DE SALUD SAN CARLOS	742223580045	EQUIPO MULTIFUNCIONAL COPIADORA FAX IMPRESORA SCANNER	V4B5802368	M3550IDN	KYOCERA	2016	OPERATIVO
3064	CENTRO DE SALUD SANTA CLARA	742223580008	EQUIPO MULTIFUNCIONAL COPIADORA FAX IMPRESORA SCANNER	V4B5802002	M3550IDN	KYOCERA	2016	OPERATIVO
3065	CENTRO DE SALUD SANTA MAGDALENA SOFIA	742223580018	EQUIPO MULTIFUNCIONAL COPIADORA FAX IMPRESORA SCANNER	V4B5802377	M3550IDN	KYOCERA	2016	OPERATIVO
3066	CENTRO DE SALUD SANTA MARIA DE HUACHIPA	742223580030	EQUIPO MULTIFUNCIONAL COPIADORA FAX IMPRESORA SCANNER	V4B580260	M3550IDN	KYOCERA	2016	OPERATIVO
3067	CENTRO DE SALUD SEÑOR DE LOS MILAGROS	742223580009	EQUIPO MULTIFUNCIONAL COPIADORA FAX IMPRESORA SCANNER	V4B5802555	M3550IDN	KYOCERA	2016	OPERATIVO
3068	CENTRO DE SALUD VILLA LETICIA DE CAJAMARQUILLA	742223580031	EQUIPO MULTIFUNCIONAL COPIADORA FAX IMPRESORA SCANNER	V4B5802360	M3550IDN	KYOCERA	2016	OPERATIVO
3069	CENTRO MATERNO INFANTIL MIGUEL GRAU	742223580020	EQUIPO MULTIFUNCIONAL COPIADORA FAX IMPRESORA SCANNER	V4B58025005	M3550IDN	KYOCERA	2016	OPERATIVO

DIRIS LIMA ESTE
V°B°
MINSA
DE ABASTECIMIENTO

N°	Nombre del Local	Código Patrimonial (Numérico)	Tipo (Vehículo o Maquinaria)	Placa /N° Serie	Modelo	Marca	Año de fabricación	Estado de Conservación (Operativo o Inoperativo)
3070	CENTRO MATERNO INFANTIL MIGUEL GRAU	742223580005	EQUIPO MULTIFUNCIONAL COPIADORA FAX IMPRESORA SCANNER	NBHZ034258		SIN MARCA	2012	OPERATIVO
3071	CENTRO MATERNO INFANTIL SAN FERNANDO	742223580017	EQUIPO MULTIFUNCIONAL COPIADORA FAX IMPRESORA SCANNER	V4B5802534	M3550IDN	KYOCERA	2016	OPERATIVO
3072	CENTRO MATERNO INFANTIL SANTA ANITA	742223580046	EQUIPO MULTIFUNCIONAL COPIADORA FAX IMPRESORA SCANNER	V4B5802558	M3550IDN	KYOCERA	2016	OPERATIVO
3073	CENTRO MATERNO INFANTIL TAMBO VIEJO	742223580039	EQUIPO MULTIFUNCIONAL COPIADORA FAX IMPRESORA SCANNER	MJ01TE9U	M3550IDN	KYOCERA	2016	OPERATIVO
3074	CENTRO REHABILITACION Y TERAPIA FISICA DE CHOSICA	742223580023	EQUIPO MULTIFUNCIONAL COPIADORA FAX IMPRESORA SCANNER	V4B580252	M3550IDN	KYOCERA	2016	OPERATIVO
3075	CENTRO DE SALUD LOPEZ SILVA	742223580019	EQUIPO MULTIFUNCIONAL COPIADORA FAX IMPRESORA SCANNER	V4B5802600	M3550IDN	KYOCERA	2016	OPERATIVO
3076	CENTRO DE SALUD MADRE TERESA DE CALCUTA	742223580036	EQUIPO MULTIFUNCIONAL COPIADORA FAX IMPRESORA SCANNER	V4B5802310	M3550IDN	KYOCERA	2016	OPERATIVO
3077	CENTRO DE SALUD MADRE TERESA DE CALCUTA	742223580001	EQUIPO MULTIFUNCIONAL COPIADORA FAX IMPRESORA SCANNER	NBH2066652		SIN MARCA	2012	OPERATIVO
3078	PUESTO DE SALUD PORTADA DEL SOL	742223580040	EQUIPO MULTIFUNCIONAL COPIADORA FAX IMPRESORA SCANNER	V4B5802557	M3550IDN	KYOCERA	2016	OPERATIVO
3079	OFICINA DE GESTION DE TECNOLOGIAS DE LA INFORMACION	742223580049	EQUIPO MULTIFUNCIONAL COPIADORA FAX IMPRESORA SCANNER	MXCCI3811W	LASER JET	HP	2016	OPERATIVO
3080	OFICINA DE GESTION DE TECNOLOGIAS DE LA INFORMACION	742223580050	EQUIPO MULTIFUNCIONAL COPIADORA FAX IMPRESORA SCANNER	MXCCI4B061	LASER JET	HP	2016	OPERATIVO
3081	OFICINA DE GESTION DE TECNOLOGIAS DE LA INFORMACION	742223580051	EQUIPO MULTIFUNCIONAL COPIADORA FAX IMPRESORA SCANNER	MXCCI6D032	LASER JET	HP	2016	OPERATIVO
3082	OFICINA DE ABASTECIMIENTO	742223580052	EQUIPO MULTIFUNCIONAL COPIADORA FAX IMPRESORA SCANNER	NXX6100186	FS-C8520MFP	KYOCERA	2016	OPERATIVO
3083	CENTRO DE SALUD VIRGEN DEL CARMEN LA ERA	742223580047	EQUIPO MULTIFUNCIONAL COPIADORA FAX IMPRESORA SCANNER	V4B5802405	M3550IDN	KYOCERA	2016	OPERATIVO
3084	CENTRO DE SALUD JICAMARCA	742223580069	EQUIPO MULTIFUNCIONAL COPIADORA FAX IMPRESORA SCANNER LASER MONOCROMÁTICA	CNDKMB41D8	LASERJET PRO M521DN	HP	2020	OPERATIVO
3085	CENTRO DE SALUD NOCHETO	742223580067	EQUIPO MULTIFUNCIONAL COPIADORA FAX IMPRESORA SCANNER LASER MONOCROMÁTICA	CNDKMB41HM	LASERJET PRO M521DN	HP	2020	OPERATIVO
3086	CENTRO DE SALUD SEÑOR DE LOS MILAGROS	742223580068	EQUIPO MULTIFUNCIONAL COPIADORA FAX IMPRESORA SCANNER LASER MONOCROMÁTICA	CNDKMB41CV	LASERJET PRO M521DN	HP	2020	OPERATIVO
3087	CENTRO MATERNO INFANTIL SAN FERNANDO	742223580066	EQUIPO MULTIFUNCIONAL COPIADORA FAX IMPRESORA SCANNER LASER MONOCROMÁTICA	CNDKMB415S	LASERJET PRO M521DN	HP	2020	OPERATIVO
3088	OFICINA DE GESTION DE TECNOLOGIAS DE LA INFORMACION	742223580070	EQUIPO MULTIFUNCIONAL COPIADORA IMPRESORA SCANNER	3141926607	ALTALINK B8170	XEROX	2021	OPERATIVO
3089	CENTRO DE SALUD ALFA Y OMEGA	742223580071	EQUIPO MULTIFUNCIONAL COPIADORA IMPRESORA SCANNER A4 MONOCROMATICA	BRBSP8D00Y	NEVERSTOP 1200 NW	HP	2022	OPERATIVO
3090	DIRECCION ADMINISTRATIVA	742223580058	EQUIPO MULTIFUNCIONAL COPIADORA IMPRESORA SCANNER Y/O FAX	BRB5HETMVG	SHNGC-120202	HP	2019	OPERATIVO
3091	DIRECCION ADMINISTRATIVA	742223580059	EQUIPO MULTIFUNCIONAL COPIADORA IMPRESORA SCANNER Y/O FAX	M35501DN		KYOCERA	2019	INOPERATIVO
3092	DIRECCION ADMINISTRATIVA	742223580060	EQUIPO MULTIFUNCIONAL COPIADORA IMPRESORA SCANNER Y/O FAX	0017C80486B8	FS-C8520MPF	KYOCERA	2019	INOPERATIVO
3093	DIRECCION ADMINISTRATIVA	742223580061	EQUIPO MULTIFUNCIONAL COPIADORA IMPRESORA SCANNER Y/O FAX			S/M.	2019	OPERATIVO
3094	DIRECCION ADMINISTRATIVA	742223580062	EQUIPO MULTIFUNCIONAL COPIADORA IMPRESORA SCANNER Y/O FAX			S/M.	2019	OPERATIVO
3095	DIRECCION ADMINISTRATIVA	742223580063	EQUIPO MULTIFUNCIONAL COPIADORA IMPRESORA SCANNER Y/O FAX			S/M.	2019	OPERATIVO
3096	OFICINA DE ABASTECIMIENTO	742223580064	EQUIPO MULTIFUNCIONAL COPIADORA IMPRESORA SCANNER Y/O FAX	363-74222726	BIZHUB363	KONICA MINOLTA	2019	INOPERATIVO
3097	DIRECCION ADMINISTRATIVA	742223580065	EQUIPO MULTIFUNCIONAL COPIADORA IMPRESORA SCANNER Y/O FAX			S/M.	2019	OPERATIVO
3098	GESTION DE RIESGOS Y DESASTRES	742223580057	EQUIPO MULTIFUNCIONAL COPIADORA IMPRESORA SCANNER Y/O FAX	U62663J2F415583	MFC6710DW	BROTHER	2019	OPERATIVO
3099	ORGANO DE CONTROL INSTITUCIONAL	742223580053	EQUIPO MULTIFUNCIONAL COPIADORA IMPRESORA SCANNER Y/O FAX	U62701H2N368050	MPC7460DN	BROTHER	2019	OPERATIVO
3100	PUESTO DE SALUD CASA HUERTA LA CAMPIÑA	532255710169	EQUIPO NEBULIZADOR	191203051	CN03	ELMASLAR	2020	OPERATIVO
3101	CENTRO DE SALUD 07 DE OCTUBRE	532255710115	EQUIPO NEBULIZADOR	S/S	N32	SILFAB	2019	OPERATIVO
3102	CENTRO DE SALUD 07 DE OCTUBRE	532255710116	EQUIPO NEBULIZADOR	S/S	N32	SILFAB	2019	OPERATIVO
3103	CENTRO DE SALUD 07 DE OCTUBRE	532255710130	EQUIPO NEBULIZADOR	1912030286	CNO3	ELMASLAR	2020	OPERATIVO
3104	CENTRO DE SALUD 07 DE OCTUBRE	532255710038	EQUIPO NEBULIZADOR	00419988	PULMO-MIST	NIDEX MEDICAL	2004	OPERATIVO
3105	CENTRO DE SALUD ALFA Y OMEGA	532255710141	EQUIPO NEBULIZADOR	1912030309	CNO3	ELMASLAR	2020	OPERATIVO
3106	CENTRO DE SALUD ALFA Y OMEGA	532255710078	EQUIPO NEBULIZADOR	S/S	N27-A	SILFAB	2007	OPERATIVO
3107	CENTRO DE SALUD ANCIETA BAJA	532255710134	EQUIPO NEBULIZADOR	1912030282	CNO3	ELMASLAR	2020	OPERATIVO
3108	CENTRO DE SALUD BETHANIA	532255710133	EQUIPO NEBULIZADOR	1912030281	CNO3	ELMASLAR	2020	OPERATIVO

N°	Nombre del Local	Código Patrimonial (Numérico)	Tipo (Vehículo o Maquinaria)	Placa /N° Serie	Modelo	Marca	Año de fabricación	Estado de Conservación (Operativo o Inoperativo)
3109	CENTRO DE SALUD CATALINA HUANCA	532255710132	EQUIPO NEBULIZADOR	1912030280	CNO3	ELMASLAR	2020	OPERATIVO
3110	CENTRO DE SALUD CHANCAS DE ANDAHUAYLAS	532255710007	EQUIPO NEBULIZADOR	S/S	S/M	SIN MARCA.	1996	OPERATIVO
3111	CENTRO DE SALUD CHANCAS DE ANDAHUAYLAS	532255710188	EQUIPO NEBULIZADOR	1912030288	CN03	ELMASLAR	2020	OPERATIVO
3112	CENTRO DE SALUD CHOSICA	532255710145	EQUIPO NEBULIZADOR	1912030335	CN03	ELMASLAR	2020	OPERATIVO
3113	CENTRO DE SALUD COOPERATIVA UNIVERSAL	532255710121	EQUIPO NEBULIZADOR	010400001428	1127	THOMAS	2019	OPERATIVO
3114	CENTRO DE SALUD COOPERATIVA UNIVERSAL	532255710185	EQUIPO NEBULIZADOR	1912030287	CN03	ELMASLAR	2020	OPERATIVO
3115	CENTRO DE SALUD COOPERATIVA UNIVERSAL	532255710057	EQUIPO NEBULIZADOR	00420006	4315-200	PULMO-HIST	2004	OPERATIVO
3116	CENTRO DE SALUD EL AGUSTINO	532255710136	EQUIPO NEBULIZADOR	1912030284	CNO3	ELMASLAR	2020	OPERATIVO
3117	CENTRO DE SALUD EL AGUSTINO	532255710056	EQUIPO NEBULIZADOR	S/S	4315	SIN MARCA.	2004	INOPERATIVO
3118	CENTRO DE SALUD EL BOSQUE	532255710004	EQUIPO NEBULIZADOR	06H1592	C71 PLUS	OLIDEF	1993	OPERATIVO
3119	CENTRO DE SALUD EL BOSQUE	532255710184	EQUIPO NEBULIZADOR	1912030313	CN03	ELMASLAR	2020	OPERATIVO
3120	CENTRO DE SALUD EL EXITO	532255710013	EQUIPO NEBULIZADOR	S/S	S/M	SIN MARCA.	2003	OPERATIVO
3121	CENTRO DE SALUD EL EXITO	532255710014	EQUIPO NEBULIZADOR	S/S	S/M	SIN MARCA.	2003	OPERATIVO
3122	CENTRO DE SALUD EL EXITO	532255710081	EQUIPO NEBULIZADOR	S/S	S/M	SIN MARCA.	2009	OPERATIVO
3123	CENTRO DE SALUD EL EXITO	532255710125	EQUIPO NEBULIZADOR	1912030299	CNO3	ELMASLAR	2020	OPERATIVO
3124	CENTRO DE SALUD FORTALEZA	532255710090	EQUIPO NEBULIZADOR	061000009169	MEDI PUMP 1127	THOMAS	2011	OPERATIVO
3125	CENTRO DE SALUD FORTALEZA	532255710167	EQUIPO NEBULIZADOR	1912030306	CN03	ELMASLAR	2020	OPERATIVO
3126	CENTRO DE SALUD GUSTAVO LANATTA	532255710182	EQUIPO NEBULIZADOR	1912030311	CN03	ELMASLAR	2020	OPERATIVO
3127	CENTRO DE SALUD HUASCAR	532255710138	EQUIPO NEBULIZADOR	1912030289	CNO3	ELMASLAR	2020	OPERATIVO
3128	CENTRO DE SALUD HUASCAR	532255710071	EQUIPO NEBULIZADOR	010400001443	1127	THOMAS	2005	OPERATIVO
3129	CENTRO DE SALUD JICAMARCA	532255710018	EQUIPO NEBULIZADOR	S/S	S/M	SIN MARCA.	2003	OPERATIVO
3130	CENTRO DE SALUD JICAMARCA	532255710173	EQUIPO NEBULIZADOR	1912030345	CN03	ELMASLAR	2020	OPERATIVO
3131	CENTRO DE SALUD LA MOLINA	532255710164	EQUIPO NEBULIZADOR	1912030315	CN03	ELMASLAR	2020	OPERATIVO
3132	CENTRO DE SALUD MANYLSA	532255710123	EQUIPO NEBULIZADOR	1912030302	CN03	ELMASLAR	2020	OPERATIVO
3133	CENTRO DE SALUD MICAELA BASTIDAS	532255710166	EQUIPO NEBULIZADOR	1912030307	CN03	ELMASLAR	2020	OPERATIVO
3134	CENTRO DE SALUD MICAELA BASTIDAS	532255710067	EQUIPO NEBULIZADOR	S/S	S/M	SIN MARCA.	2005	OPERATIVO
3135	CENTRO DE SALUD MORON	532255710155	EQUIPO NEBULIZADOR	1912030324	CN03	ELMASLAR	2020	OPERATIVO
3136	CENTRO DE SALUD MOYOPAMPA	532255710146	EQUIPO NEBULIZADOR	1912030334	CN03	ELMASLAR	2020	OPERATIVO
3137	CENTRO DE SALUD MUSA	532255710009	EQUIPO NEBULIZADOR	S/S	S/M	SIN MARCA.	1996	OPERATIVO
3138	CENTRO DE SALUD MUSA	532255710010	EQUIPO NEBULIZADOR	S/S	S/M	SIN MARCA.	1996	OPERATIVO
3139	CENTRO DE SALUD MUSA	532255710163	EQUIPO NEBULIZADOR	1912030316	CN03	ELMASLAR	2020	OPERATIVO
3140	CENTRO DE SALUD MUSA	532255710039	EQUIPO NEBULIZADOR	S/S	S/M	SIN MARCA.	2004	OPERATIVO
3141	CENTRO DE SALUD MUSA	532255710040	EQUIPO NEBULIZADOR	S/S	S89077	BEURER	2004	OPERATIVO
3142	CENTRO DE SALUD NICOLAS DE PIEROLA	532255710144	EQUIPO NEBULIZADOR	1912030336	CN03	ELMASLAR	2020	OPERATIVO
3143	CENTRO DE SALUD NIEVERIA DEL PARAISO	532255710094	EQUIPO NEBULIZADOR	61000008907	MEDIPUMP	THOMAS	2011	OPERATIVO
3144	CENTRO DE SALUD NIEVERIA DEL PARAISO	532255710110	EQUIPO NEBULIZADOR	01-106-19-A	N32	SILFAB	2019	OPERATIVO
3145	CENTRO DE SALUD NIEVERIA DEL PARAISO	532255710170	EQUIPO NEBULIZADOR	1912030350	CN03	ELMASLAR	2020	OPERATIVO
3146	CENTRO DE SALUD NOCHETO	532255710016	EQUIPO NEBULIZADOR	101000000469	1147	THOMAS	2003	OPERATIVO
3147	CENTRO DE SALUD NOCHETO	532255710192	EQUIPO NEBULIZADOR	1912030293	CN03	ELMASLAR	2020	OPERATIVO

LIMA ESTE
MINSA
DE ABASTECIMIENTO

N°	Nombre del Local	Código Patrimonial (Numérico)	Tipo (Vehículo o Maquinaria)	Placa /N° Serie	Modelo	Marca	Año de fabricación	Estado de Conservación (Operativo o Inoperativo)
3148	CENTRO DE SALUD NOCHETO	532255710058	EQUIPO NEBULIZADOR	S/S	S/M	SIN MARCA.	2004	OPERATIVO
3149	CENTRO DE SALUD NOCHETO	532255710079	EQUIPO NEBULIZADOR	S/S	S/M	SIN MARCA.	2007	OPERATIVO
3150	CENTRO DE SALUD PRIMAVERA	532255710135	EQUIPO NEBULIZADOR	1912030283	CNO3	ELMASLAR	2020	OPERATIVO
3151	CENTRO DE SALUD PROGRESO	532255710087	EQUIPO NEBULIZADOR.	08-5470-09-P	SUPER MAX 2	SILFAB	2009	OPERATIVO
3152	CENTRO DE SALUD PROGRESO	532255710154	EQUIPO NEBULIZADOR	1912030325	CN03	ELMASLAR	2020	OPERATIVO
3153	CENTRO DE SALUD SALAMANCA	532255710037	EQUIPO NEBULIZADOR	S/S	S/M	SIN MARCA.	2004	OPERATIVO
3154	CENTRO DE SALUD SALAMANCA	532255710183	EQUIPO NEBULIZADOR	1912030312	CN03	ELMASLAR	2020	OPERATIVO
3155	CENTRO DE SALUD SAN ANTONIO	532255710017	EQUIPO NEBULIZADOR	061000009116	1127	THOMAS	2003	OPERATIVO
3156	CENTRO DE SALUD SAN ANTONIO	532255710168	EQUIPO NEBULIZADOR	1912030304	CN03	ELMASLAR	2020	OPERATIVO
3157	CENTRO DE SALUD SAN ANTONIO	532255710022	EQUIPO NEBULIZADOR	100596-05-U	N67-D	SILFAB	2004	OPERATIVO
3158	CENTRO DE SALUD SAN ANTONIO DE PEDREGAL	532255710143	EQUIPO NEBULIZADOR	1912030337	CN03	ELMASLAR	2020	OPERATIVO
3159	CENTRO DE SALUD SAN ANTONIO DE PEDREGAL	532255710072	EQUIPO NEBULIZADOR	S/S	S/M	SIN MARCA.	2005	OPERATIVO
3160	CENTRO DE SALUD SAN CARLOS	532255710091	EQUIPO NEBULIZADOR	010900000306	1147	THOMAS	2011	OPERATIVO
3161	CENTRO DE SALUD SAN CARLOS	532255710190	EQUIPO NEBULIZADOR	1912030291	CN03	ELMASLAR	2020	OPERATIVO
3162	CENTRO DE SALUD SAN CARLOS	532255710063	EQUIPO NEBULIZADOR	S/S	S/M	SIN MARCA.	2005	OPERATIVO
3163	CENTRO DE SALUD SANTA CLARA	532255710124	EQUIPO NEBULIZADOR	1912030300	CNO3	ELMASLAR	2020	OPERATIVO
3164	CENTRO DE SALUD SANTA MAGDALENA SOFIA	532255710137	EQUIPO NEBULIZADOR	1912030285	CNO3	ELMASLAR	2020	OPERATIVO
3165	CENTRO DE SALUD SANTA MARIA DE HUACHIPA	532255710105	EQUIPO NEBULIZADOR	090300001008	1127	THOMAS	2016	OPERATIVO
3166	CENTRO DE SALUD SANTA MARIA DE HUACHIPA	532255710172	EQUIPO NEBULIZADOR	1912030346	CN03	ELMASLAR	2020	OPERATIVO
3167	CENTRO DE SALUD SEÑOR DE LOS MILAGROS	532255710126	EQUIPO NEBULIZADOR	1912030298	CNO3	ELMASLAR	2020	OPERATIVO
3168	CENTRO DE SALUD VILLA LETICIA DE CAJAMARQUILLA	532255710021	EQUIPO NEBULIZADOR	S/S	1L47	MEDIPUNP	2003	OPERATIVO
3169	CENTRO DE SALUD VILLA LETICIA DE CAJAMARQUILLA	532255710181	EQUIPO NEBULIZADOR	1912030348	CN03	ELMASLAR	2020	OPERATIVO
3170	CENTRO MATERNO INFANTIL MIGUEL GRAU	532255710053	EQUIPO NEBULIZADOR	S/S	S/M	SIN MARCA.	2004	OPERATIVO
3171	CENTRO MATERNO INFANTIL MIGUEL GRAU	532255710074	EQUIPO NEBULIZADOR	S/S	S/M	SIN MARCA.	2006	OPERATIVO
3172	CENTRO MATERNO INFANTIL MIGUEL GRAU	532255710076	EQUIPO NEBULIZADOR	S/S	S/M	SIN MARCA.	2007	OPERATIVO
3173	CENTRO MATERNO INFANTIL MIGUEL GRAU	532255710153	EQUIPO NEBULIZADOR	1912030326	CN03	ELMASLAR	2020	OPERATIVO
3174	CENTRO MATERNO INFANTIL MIGUEL GRAU	532255710041	EQUIPO NEBULIZADOR	S/S	S/M	SIN MARCA.	2004	OPERATIVO
3175	CENTRO MATERNO INFANTIL MIGUEL GRAU	532255710042	EQUIPO NEBULIZADOR	S/S	S/M	SIN MARCA.	2004	OPERATIVO
3176	CENTRO MATERNO INFANTIL MIGUEL GRAU	532255710070	EQUIPO NEBULIZADOR	S/S	S/M	SIN MARCA.	2005	OPERATIVO
3177	CENTRO MATERNO INFANTIL SAN FERNANDO	532255710086	EQUIPO NEBULIZADOR	S/S	S/M	SIN MARCA.	2009	OPERATIVO
3178	CENTRO MATERNO INFANTIL SAN FERNANDO	532255710165	EQUIPO NEBULIZADOR	1912030314	CN03	ELMASLAR	2020	OPERATIVO
3179	CENTRO MATERNO INFANTIL SAN FERNANDO	532255710068	EQUIPO NEBULIZADOR	S/S	S/M	SIN MARCA.	2005	OPERATIVO
3180	CENTRO MATERNO INFANTIL SANTA ANITA	532255710075	EQUIPO NEBULIZADOR	S/S	S/M	SIN MARCA.	2006	OPERATIVO
3181	CENTRO MATERNO INFANTIL SANTA ANITA	532255710097	EQUIPO NEBULIZADOR	10227180013	1127	THOMAS	2011	OPERATIVO
3182	CENTRO MATERNO INFANTIL SANTA ANITA	532255710117	EQUIPO NEBULIZADOR.	01-107-19-A	N32	SILFAB	2019	OPERATIVO
3183	CENTRO MATERNO INFANTIL SANTA ANITA	532255710128	EQUIPO NEBULIZADOR	1912030295	CNO3	ELMASLAR	2020	OPERATIVO
3184	CENTRO MATERNO INFANTIL SANTA ANITA	532255710024	EQUIPO NEBULIZADOR	S/S	S/M	SIN MARCA.	2004	OPERATIVO
3185	CENTRO MATERNO INFANTIL SANTA ANITA	532255710025	EQUIPO NEBULIZADOR	S/S	S/M	SIN MARCA.	2004	OPERATIVO
3186	CENTRO MATERNO INFANTIL SANTA ANITA	532255710069	EQUIPO NEBULIZADOR	090300001103	1127	THOMAS	2005	OPERATIVO

N°	Nombre del Local	Código Patrimonial (Numérico)	Tipo (Vehículo o Maquinaria)	Placa /N° Serie	Modelo	Marca	Año de fabricación	Estado de Conservación (Operativo o Inoperativo)
3187	CENTRO MATERNO INFANTIL TAMBO VIEJO	532255710159	EQUIPO NEBULIZADOR	1912030320	CN03	ELMASLAR	2020	OPERATIVO
3188	CENTRO DE SALUD LOPEZ SILVA	532255710019	EQUIPO NEBULIZADOR	S/S	S/M	SIN MARCA.	2003	OPERATIVO
3189	CENTRO DE SALUD LOPEZ SILVA	532255710156	EQUIPO NEBULIZADOR	1912030323	CN03	ELMASLAR	2020	OPERATIVO
3190	PUESTO DE SALUD FRATERNIDAD NIÑO JESUS ZONA X	532255710103	EQUIPO NEBULIZADOR	0434	N32	SILFAB	2012	OPERATIVO
3191	PUESTO DE SALUD FRATERNIDAD NIÑO JESUS ZONA X	532255710139	EQUIPO NEBULIZADOR	1912030296	CNO3	ELMASLAR	2020	OPERATIVO
3192	CENTRO DE SALUD MADRE TERESA DE CALCUTA	532255710080	EQUIPO NEBULIZADOR	47992	NEW ASKIR 30	CA-MI	2009	OPERATIVO
3193	CENTRO DE SALUD MADRE TERESA DE CALCUTA	532255710131	EQUIPO NEBULIZADOR	1912030279	CNO3	ELMASLAR	2020	OPERATIVO
3194	CENTRO DE SALUD MADRE TERESA DE CALCUTA	532255710062	EQUIPO NEBULIZADOR	S/S	S/M	SIN MARCA.	2005	OPERATIVO
3195	PUESTO DE SALUD ALTO HUAMPANI	532255710148	EQUIPO NEBULIZADOR	1902030331	CN03	ELMASLAR	2020	OPERATIVO
3196	PUESTO DE SALUD ALTO HUAMPANI	532255710048	EQUIPO NEBULIZADOR	S/S	S/M	SIN MARCA.	2004	OPERATIVO
3197	PUESTO DE SALUD ALTO HUAMPANI	532255710049	EQUIPO NEBULIZADOR	S/S	S/M	SIN MARCA.	2004	OPERATIVO
3198	PUESTO DE SALUD ALTO PERU	532255710180	EQUIPO NEBULIZADOR	1912030349	CN03	ELMASLAR	2020	OPERATIVO
3199	PUESTO DE SALUD AMAUTA	532255710098	EQUIPO NEBULIZADOR	01040001426	1127	THOMAS	2011	OPERATIVO
3200	PUESTO DE SALUD AMAUTA	532255710099	EQUIPO NEBULIZADOR	061000008709	1127	THOMAS	2011	OPERATIVO
3201	PUESTO DE SALUD AMAUTA	532255710114	EQUIPO NEBULIZADOR	S/S	N32	SILFAB	2019	OPERATIVO
3202	PUESTO DE SALUD AMAUTA	532255710122	EQUIPO NEBULIZADOR	1912030303	CNO3	ELMASLAR	2020	OPERATIVO
3203	PUESTO DE SALUD AMAUTA	532255710066	EQUIPO NEBULIZADOR	10059505U	N67-D	SILFAB	2005	OPERATIVO
3204	PUESTO DE SALUD ATE	532255710118	EQUIPO NEBULIZADOR	01-134-19-A	N32	SILFAB	2019	OPERATIVO
3205	PUESTO DE SALUD ATE	532255710194	EQUIPO NEBULIZADOR	1912030308	S/M	ELMASLAR	2020	OPERATIVO
3206	PUESTO DE SALUD ATE	532255710060	EQUIPO NEBULIZADOR	120548	56-501	DEVILBISS	2004	OPERATIVO
3207	PUESTO DE SALUD CERRO EL AGUSTINO	532255710191	EQUIPO NEBULIZADOR	1912030278	CN03	ELMASLAR	2020	OPERATIVO
3208	PUESTO DE SALUD CHACRASANA	532255710142	EQUIPO NEBULIZADOR	1912030338	CN03	ELMASLAR	2020	OPERATIVO
3209	PUESTO DE SALUD COLCA	532255710020	EQUIPO NEBULIZADOR	71319	NA180	ASPEN	2003	OPERATIVO
3210	PUESTO DE SALUD COLCA	532255710120	EQUIPO NEBULIZADOR	S/S	N32	SILFAB	2019	OPERATIVO
3211	PUESTO DE SALUD COLCA	532255710157	EQUIPO NEBULIZADOR	1912030322	CN03	ELMASLAR	2020	OPERATIVO
3212	PUESTO DE SALUD HORACIO ZEVALLOS	532255710127	EQUIPO NEBULIZADOR	1912030297	CNO3	ELMASLAR	2020	OPERATIVO
3213	PUESTO DE SALUD HUASCATA	532255710151	EQUIPO NEBULIZADOR	1912030328	CN03	ELMASLAR	2020	OPERATIVO
3214	PUESTO DE SALUD HUASCATA	532255710045	EQUIPO NEBULIZADOR	S/S	S/M	S/M.	2004	OPERATIVO
3215	PUESTO DE SALUD HUASCATA	532255710046	EQUIPO NEBULIZADOR	S/S	S/M	S/M.	2004	OPERATIVO
3216	PUESTO DE SALUD HUASCATA	532255710047	EQUIPO NEBULIZADOR	S/S	S/M	S/M.	2004	OPERATIVO
3217	PUESTO DE SALUD HUAYCAN DE CIENEGUILLA	532255710083	EQUIPO NEBULIZADOR	11.4754.11.P	N27	SILFAB	2009	OPERATIVO
3218	PUESTO DE SALUD HUAYCAN DE CIENEGUILLA	532255710119	EQUIPO NEBULIZADOR	S/S	N32	SILFAB	2019	OPERATIVO
3219	PUESTO DE SALUD HUAYCAN DE CIENEGUILLA	532255710158	EQUIPO NEBULIZADOR	1912030321	CN03	ELMASLAR	2020	OPERATIVO
3220	PUESTO DE SALUD LA FRATERNIDAD	532255710140	EQUIPO NEBULIZADOR	1912030305	CNO3	ELMASLAR	2020	OPERATIVO
3221	PUESTO DE SALUD LA FRATERNIDAD	532255710059	EQUIPO NEBULIZADOR	S/S	S/M	NEBUMAX	2004	OPERATIVO
3222	PUESTO DE SALUD MARISCAL CASTILLA	532255710178	EQUIPO NEBULIZADOR	1912030340	CN03	ELMASLAR	2020	OPERATIVO
3223	CENTRO DE SALUD MATAZANGO	532255710162	EQUIPO NEBULIZADOR	1912030317	CN03	ELMASLAR	2020	OPERATIVO
3224	PUESTO DE SALUD METROPOLITANA	532255710189	EQUIPO NEBULIZADOR	1912030290	CN03	ELMASLAR	2020	OPERATIVO
3225	PUESTO DE SALUD METROPOLITANA	532255710027	EQUIPO NEBULIZADOR	S/S	S/M	S/M.	2004	OPERATIVO

N°	Nombre del Local	Código Patrimonial (Numérico)	Tipo (Vehículo o Maquinaria)	Placa /N° Serie	Modelo	Marca	Año de fabricación	Estado de Conservación (Operativo o Inoperativo)
3226	PUESTO DE SALUD METROPOLITANA	532255710064	EQUIPO NEBULIZADOR	S/S	S/M	S/M.	2005	OPERATIVO
3227	PUESTO DE SALUD PABLO PATRON	532255710175	EQUIPO NEBULIZADOR	1912030343	CN03	ELMASLAR	2020	OPERATIVO
3228	PUESTO DE SALUD PERLA DEL SOL	532255710095	EQUIPO NEBULIZADOR	10800005986	1127	THOMAS	2011	OPERATIVO
3229	PUESTO DE SALUD PERLA DEL SOL	532255710152	EQUIPO NEBULIZADOR	1912030327	CN03	ELMASLAR	2020	OPERATIVO
3230	PUESTO DE SALUD PORTADA DEL SOL	532255710084	EQUIPO NEBULIZADOR	010400001382	MEDI PUMP	THOMAS	2009	OPERATIVO
3231	PUESTO DE SALUD PORTADA DEL SOL	532255710160	EQUIPO NEBULIZADOR	1912030319	CN03	ELMASLAR	2020	OPERATIVO
3232	PUESTO DE SALUD PORTADA DEL SOL	532255710161	EQUIPO NEBULIZADOR	1912030318	CN03	ELMASLAR	2020	OPERATIVO
3233	PUESTO DE SALUD SANTA ROSA DE QUIVES	532255710187	EQUIPO NEBULIZADOR	1912020294	CN03	ELMASLAR	2020	OPERATIVO
3234	PUESTO DE SALUD SEÑOR DE LOS MILAGROS	532255710100	EQUIPO NEBULIZADOR	S/S	1127	THOMAS	2011	OPERATIVO
3235	PUESTO DE SALUD SEÑOR DE LOS MILAGROS	532255710177	EQUIPO NEBULIZADOR	1912030341	CN03	ELMASLAR	2020	OPERATIVO
3236	PUESTO DE SALUD SEÑOR DE LOS MILAGROS	532255710028	EQUIPO NEBULIZADOR	S/S	S/M	S/M.	2004	OPERATIVO
3237	PUESTO DE SALUD SEÑOR DE LOS MILAGROS	532255710052	EQUIPO NEBULIZADOR	S/S	S/M	S/M.	2004	OPERATIVO
3238	PUESTO DE SALUD TRES DE OCTUBRE	532255710104	EQUIPO NEBULIZADOR	3545	FLOCLINEB	CAMI	2013	OPERATIVO
3239	PUESTO DE SALUD TRES DE OCTUBRE	532255710112	EQUIPO NEBULIZADOR	S/S	N32	SILFAB	2019	OPERATIVO
3240	PUESTO DE SALUD TRES DE OCTUBRE	532255710149	EQUIPO NEBULIZADOR	1912030330	CN03	ELMASLAR	2020	OPERATIVO
3241	PUESTO DE SALUD TRES DE OCTUBRE	532255710043	EQUIPO NEBULIZADOR	010400001427	1127	THOMAS	2004	OPERATIVO
3242	PUESTO DE SALUD TUPAC AMARU	532255710193	EQUIPO NEBULIZADOR	1912030310	S/M	ELMASLAR	2020	OPERATIVO
3243	PUESTO DE SALUD VILLA MERCEDES	532255710089	EQUIPO NEBULIZADOR	S/S	S/M	S/M.	2010	OPERATIVO
3244	PUESTO DE SALUD VILLA MERCEDES	532255710174	EQUIPO NEBULIZADOR	1912030344	CN03	ELMASLAR	2020	OPERATIVO
3245	PUESTO DE SALUD VILLA RICA	532255710150	EQUIPO NEBULIZADOR	1912030329	CN03	ELMASLAR	2020	OPERATIVO
3246	PUESTO DE SALUD YANACOTO	532255710102	EQUIPO NEBULIZADOR	S/S	MEDI PUMP	THOMAS	2011	OPERATIVO
3247	PUESTO DE SALUD YANACOTO	532255710179	EQUIPO NEBULIZADOR	1912030339	CN03	ELMASLAR	2020	OPERATIVO
3248	PUESTO DE SALUD YANACOTO	532255710030	EQUIPO NEBULIZADOR	S/S	S/M	S/M.	2004	OPERATIVO
3249	DIRECCION DE MONITOREO Y GESTION SANITARIA	532255710051	EQUIPO NEBULIZADOR.	S/S	S/M	S/M.	2004	OPERATIVO
3250	CENTRO DE SALUD VIÑA SAN FRANCISCO	532255710113	EQUIPO NEBULIZADOR	S/S	N32	SILFAB	2019	OPERATIVO
3251	CENTRO DE SALUD VIÑA SAN FRANCISCO	532255710129	EQUIPO NEBULIZADOR	1912030292	CNO3	ELMASLAR	2020	OPERATIVO
3252	PUESTO DE SALUD VILLA DEL SOL	532255710176	EQUIPO NEBULIZADOR	1912030342	CN03	ELMASLAR	2020	OPERATIVO
3253	CENTRO DE SALUD VIRGEN DEL CARMEN LA ERA	532255710085	EQUIPO NEBULIZADOR	S/S	S/M	S/M.	2009	OPERATIVO
3254	CENTRO DE SALUD VIRGEN DEL CARMEN LA ERA	532255710147	EQUIPO NEBULIZADOR	1912030332	CN02	ELMASLAR	2020	OPERATIVO
3255	PUESTO DE SALUD VIRGEN DEL ROSARIO CARAPONGO	532255710093	EQUIPO NEBULIZADOR	61000008905	1127	THOMAS	2011	OPERATIVO
3256	PUESTO DE SALUD VIRGEN DEL ROSARIO CARAPONGO	532255710096	EQUIPO NEBULIZADOR	S/S	S/M	THOMAS	2011	OPERATIVO
3257	PUESTO DE SALUD VIRGEN DEL ROSARIO CARAPONGO	532255710111	EQUIPO NEBULIZADOR	S/S	N32	SILFAB	2019	OPERATIVO
3258	PUESTO DE SALUD VIRGEN DEL ROSARIO CARAPONGO	532255710171	EQUIPO NEBULIZADOR	1912030347	CN03	ELMASLAR	2020	OPERATIVO
3259	CENTRO DE SALUD MICAELA BASTIDAS	532255710199	EQUIPO NEBULIZADOR ELECTRICO PORTATIL	2019E43/061170	IH21	BEURER	2021	OPERATIVO
3260	CENTRO MATERNO INFANTIL MIGUEL GRAU	532255710196	EQUIPO NEBULIZADOR ELECTRICO PORTATIL	2019E43/061172	IH 21	BEURER	2020	OPERATIVO
3261	CENTRO MATERNO INFANTIL MIGUEL GRAU	532255710197	EQUIPO NEBULIZADOR ELECTRICO PORTATIL	2019/E43/061196	IH 21	BEURER	2020	OPERATIVO
3262	CENTRO MATERNO INFANTIL SAN FERNANDO	532255710195	EQUIPO NEBULIZADOR ELECTRICO PORTATIL	2019E45/061171	IH 21	BEURER	2020	OPERATIVO
3263	CENTRO REHABILITACION Y TERAPIA FISICA DE CHOSICA	532255710198	EQUIPO NEBULIZADOR ELECTRICO PORTATIL	2019E43/062727	IH 21	BEURER	2020	OPERATIVO
3264	DIRECCION DE MONITOREO Y GESTION SANITARIA	532255710106	EQUIPO NEBULIZADOR ELECTRICO PORTATIL	001808	S/M	BEURER	2018	OPERATIVO

LIMA ESTE MINSA DE ABASTECIMIENTO

N°	Nombre del Local	Código Patrimonial (Numérico)	Tipo (Vehículo o Maquinaria)	Placa /N° Serie	Modelo	Marca	Año de fabricación	Estado de Conservación (Operativo o Inoperativo)
3265	DIRECCION DE MONITOREO Y GESTION SANITARIA	532255710107	EQUIPO NEBULIZADOR ELECTRICO PORTATIL	001807	S/M	BEURER	2018	OPERATIVO
3266	DIRECCION DE MONITOREO Y GESTION SANITARIA	532255710108	EQUIPO NEBULIZADOR ELECTRICO PORTATIL	001809	S/M	BEURER	2018	OPERATIVO
3267	DIRECCION DE MONITOREO Y GESTION SANITARIA	532255710109	EQUIPO NEBULIZADOR ELECTRICO PORTATIL	001806	S/M	BEURER	2018	OPERATIVO
3268	CENTRO DE SALUD 07 DE OCTUBRE	532256660014	EQUIPO ODONTOGRAFICO			GNATUS	1996	OPERATIVO
3269	CENTRO DE SALUD CHANCAS DE ANDAHUAYLAS	532256660018	EQUIPO ODONTOGRAFICO			SIN MARCA	1996	OPERATIVO
3270	CENTRO DE SALUD CHOSICA	532256660001	EQUIPO ODONTOGRAFICO	S/S	S/M	SIN MARCA	1992	OPERATIVO
3271	CENTRO DE SALUD EL AGUSTINO	532256660013	EQUIPO ODONTOGRAFICO			SIN MARCA	1996	OPERATIVO
3272	CENTRO DE SALUD EL AGUSTINO	532256660034	EQUIPO ODONTOGRAFICO	S/S	S/M	NACIONAL	1998	OPERATIVO
3273	CENTRO DE SALUD EL BOSQUE	532256660036	EQUIPO ODONTOGRAFICO			SIN MARCA	2004	OPERATIVO
3274	CENTRO DE SALUD EL EXITO	532256660004	EQUIPO ODONTOGRAFICO	2008.000158	KLINIC	KAVO	1993	OPERATIVO
3275	CENTRO DE SALUD EL EXITO	532256660021	EQUIPO ODONTOGRAFICO			SIN MARCA	1996	OPERATIVO
3276	CENTRO DE SALUD FORTALEZA	532256660035	EQUIPO ODONTOGRAFICO			SIN MARCA	2004	OPERATIVO
3277	CENTRO DE SALUD GUSTAVO LANATTA	532256660032	EQUIPO ODONTOGRAFICO	10262951	KLINIC	KAVO	1997	OPERATIVO
3278	CENTRO DE SALUD LA MOLINA	532256660019	EQUIPO ODONTOGRAFICO			SIN MARCA	1996	OPERATIVO
3279	CENTRO DE SALUD MANYLSA	532256660020	EQUIPO ODONTOGRAFICO	2008-00188	KLINIC	KAVO	1996	OPERATIVO
3280	CENTRO DE SALUD MANYLSA	532256660022	EQUIPO ODONTOGRAFICO			SIN MARCA	1996	OPERATIVO
3281	CENTRO DE SALUD MOYOPAMPA	532256660023	EQUIPO ODONTOGRAFICO			SIN MARCA	1996	OPERATIVO
3282	CENTRO DE SALUD SANTA CLARA	532256660025	EQUIPO ODONTOGRAFICO			SIN MARCA	1996	OPERATIVO
3283	CENTRO MATERNO INFANTIL SAN FERNANDO	532256660011	EQUIPO ODONTOGRAFICO			SIN MARCA	1996	OPERATIVO
3284	CENTRO MATERNO INFANTIL SAN FERNANDO	532256660026	EQUIPO ODONTOGRAFICO			SIN MARCA	1996	OPERATIVO
3285	CENTRO MATERNO INFANTIL TAMBO VIEJO	532256660008	EQUIPO ODONTOGRAFICO			SIN MARCA	1994	OPERATIVO
3286	CENTRO MATERNO INFANTIL TAMBO VIEJO	532256660027	EQUIPO ODONTOGRAFICO			SIN MARCA	1996	OPERATIVO
3287	CENTRO DE SALUD LOPEZ SILVA	532256660016	EQUIPO ODONTOGRAFICO			SIN MARCA	1996	OPERATIVO
3288	CENTRO DE SALUD MADRE TERESA DE CALCUTA	532256660015	EQUIPO ODONTOGRAFICO	S/S	KLINIC	KAVO	1996	OPERATIVO
3289	PUESTO DE SALUD AMAUTA	532256660003	EQUIPO ODONTOGRAFICO	2010100069	KLINIC	KAVO	1993	OPERATIVO
3290	PUESTO DE SALUD ATE	532256660028	EQUIPO ODONTOGRAFICO			SIN MARCA	1996	OPERATIVO
3291	PUESTO DE SALUD PABLO PATRON	532256660010	EQUIPO ODONTOGRAFICO			SIN MARCA	1994	OPERATIVO
3292	CENTRO DE SALUD VIRGEN DEL CARMEN LA ERA	532256660030	EQUIPO ODONTOGRAFICO	H9625620148	30587	INDUMED	1996	OPERATIVO
3293	CENTRO DE SALUD VIRGEN DEL CARMEN LA ERA	532256660031	EQUIPO ODONTOGRAFICO	49652720148	IP 20	DEWERT	1996	OPERATIVO
3294	CENTRO DE SALUD EL BOSQUE	532257620003	EQUIPO OFTALMOLOGIA			SIN MARCA	1993	OPERATIVO
3295	CENTRO DE SALUD PROGRESO	532257620001	EQUIPO OFTALMOLOGIA			SIN MARCA	1993	OPERATIVO
3296	CENTRO DE SALUD PROGRESO	532257620002	EQUIPO OFTALMOLOGIA			SIN MARCA	1993	OPERATIVO
3297	CENTRO DE SALUD SAN CARLOS	532257620004	EQUIPO OFTALMOLOGIA			SIN MARCA	1996	OPERATIVO
3298	CENTRO DE SALUD 07 DE OCTUBRE	112236145167	EQUIPO PARA AIRE ACONDICIONADO TIPO DOMESTICO DE 12000 BTU TIPO SPLIT	911TAWMD6321 - 911TAKKBS533		LG.	2020	OPERATIVO
3299	CENTRO DE SALUD ALFA Y OMEGA	112236145035	EQUIPO PARA AIRE ACONDICIONADO TIPO DOMESTICO	C10335914142313000 5	HSR-24CR	MIDEA	2012	OPERATIVO
3300	CENTRO DE SALUD ALFA Y OMEGA	112236145053	EQUIPO PARA AIRE ACONDICIONADO TIPO DOMESTICO	402TAYV00594	SF242CN	LG	2014	OPERATIVO
3301	CENTRO DE SALUD ALFA Y OMEGA	112236145054	EQUIPO PARA AIRE ACONDICIONADO TIPO DOMESTICO	402TADR00002	SF242CN	LG	2014	OPERATIVO
3302	CENTRO DE SALUD ALFA Y OMEGA	112236145055	EQUIPO PARA AIRE ACONDICIONADO TIPO DOMESTICO	401TATGO4145	SF242CN	LG	2014	OPERATIVO
3303	CENTRO DE SALUD ALFA Y OMEGA	112236145161	EQUIPO PARA AIRE ACONDICIONADO TIPO DOMESTICO DE 18000 BTU TIPO SPLIT	EC2GLPR	VM182C9	LG.	2020	OPERATIVO

VºBº MINSA

N°	Nombre del Local	Código Patrimonial (Numérico)	Tipo (Vehículo o Maquinaria)	Placa /N° Serie	Modelo	Marca	Año de fabricación	Estado de Conservación (Operativo o Inoperativo)
3304	CENTRO DE SALUD ALFA Y OMEGA	112236145172	EQUIPO PARA AIRE ACONDICIONADO TIPO DOMESTICO DE 24000 BTU TIPO SPLIT	910TAQPA0060		LG.	2020	OPERATIVO
3305	CENTRO DE SALUD ANCIETA BAJA	112236145004	EQUIPO PARA AIRE ACONDICIONADO TIPO DOMESTICO			SIN MARCA	2009	OPERATIVO
3306	CENTRO DE SALUD ANCIETA BAJA	112236145192	EQUIPO PARA AIRE ACONDICIONADO TIPO DOMESTICO DE 12000 BTU TIPO SPLIT	911TANSD6415		LG	2020	OPERATIVO
3307	CENTRO DE SALUD BETHANIA	112236145033	EQUIPO PARA AIRE ACONDICIONADO TIPO DOMESTICO	D2V43409241373W	MSR-24CR	MIDEA	2012	OPERATIVO
3308	CENTRO DE SALUD BETHANIA	112236145188	EQUIPO PARA AIRE ACONDICIONADO TIPO DOMESTICO DE 24000 BTU TIPO SPLIT	910TASWA0086		LG	2020	OPERATIVO
3309	CENTRO DE SALUD CATALINA HUANCA	112236145031	EQUIPO PARA AIRE ACONDICIONADO TIPO DOMESTICO		MSR-24CR	MIDEA	2012	OPERATIVO
3310	CENTRO DE SALUD CATALINA HUANCA	112236145189	EQUIPO PARA AIRE ACONDICIONADO TIPO DOMESTICO DE 18000 BTU TIPO SPLIT	021702099180600 05		YORK	2020	OPERATIVO
3311	CENTRO DE SALUD CHANCAS DE ANDAHUAYLAS	112236145006	EQUIPO PARA AIRE ACONDICIONADO TIPO DOMESTICO	S/S	S/M	MIDEA	2009	OPERATIVO
3312	CENTRO DE SALUD CHANCAS DE ANDAHUAYLAS	112236145073	EQUIPO PARA AIRE ACONDICIONADO TIPO DOMESTICO DE 18000 BTU TIPO SPLIT	1188318000098		ANWO	2018	OPERATIVO
3313	CENTRO DE SALUD CHOSICA	112236145007	EQUIPO PARA AIRE ACONDICIONADO TIPO DOMESTICO	D211434341012413130009	MSR-24CR	MIDEA	2012	OPERATIVO
3314	CENTRO DE SALUD CHOSICA	112236145123	EQUIPO PARA AIRE ACONDICIONADO TIPO DOMESTICO DE 12000 BTU TIPO SPLIT	910TAXTBE714	VM122H8	LG.	2019	OPERATIVO
3315	CENTRO DE SALUD CHOSICA	112236145103	EQUIPO PARA AIRE ACONDICIONADO TIPO DOMESTICO DE 18000 BTU TIPO SPLIT	4M06890100434	RXS18SL216	DAIKIN	2019	OPERATIVO
3316	CENTRO DE SALUD COOPERATIVA UNIVERSAL	112236145047	EQUIPO PARA AIRE ACONDICIONADO TIPO DOMESTICO	D211434341012413130008	MSR-24CR	MIDEA	2012	OPERATIVO
3317	CENTRO DE SALUD COOPERATIVA UNIVERSAL	112236145078	EQUIPO PARA AIRE ACONDICIONADO TIPO DOMESTICO DE 18000 BTU TIPO SPLIT	1188318000133		ANWO	2018	OPERATIVO
3318	CENTRO DE SALUD COOPERATIVA UNIVERSAL	112236145089	EQUIPO PARA AIRE ACONDICIONADO TIPO DOMESTICO DE 24000 BTU TIPO SPLIT	910TAMAB5499	S/M	LG	2019	OPERATIVO
3319	CENTRO DE SALUD EL AGUSTINO	112236145005	EQUIPO PARA AIRE ACONDICIONADO TIPO DOMESTICO			SIN MARCA	2009	OPERATIVO
3320	CENTRO DE SALUD EL AGUSTINO	112236145227	EQUIPO PARA AIRE ACONDICIONADO TIPO DOMESTICO	4K81990112240	S/M	DAIKIN	2021	OPERATIVO
3321	CENTRO DE SALUD EL AGUSTINO	112236145196	EQUIPO PARA AIRE ACONDICIONADO TIPO DOMESTICO DE 18000 BTU TIPO SPLIT	911TAQPC5988		LG	2020	OPERATIVO
3322	CENTRO DE SALUD EL BOSQUE	112236145030	EQUIPO PARA AIRE ACONDICIONADO TIPO DOMESTICO	021701099180600016	YHKE18XJ6AXB-RX	YORK	2012	OPERATIVO
3323	CENTRO DE SALUD EL BOSQUE	112236145166	EQUIPO PARA AIRE ACONDICIONADO TIPO DOMESTICO DE 12000 BTU TIPO SPLIT	911TAWMD6417 - 911TAMABS411		LG.	2020	OPERATIVO
3324	CENTRO DE SALUD EL BOSQUE	112236145171	EQUIPO PARA AIRE ACONDICIONADO TIPO DOMESTICO DE 18000 BTU TIPO SPLIT	021702099180600088		YORK	2020	OPERATIVO
3325	CENTRO DE SALUD EL EXITO	112236145038	EQUIPO PARA AIRE ACONDICIONADO TIPO DOMESTICO	D211434340812413130025	MSR-24CR	MIDEA	2012	OPERATIVO
3326	CENTRO DE SALUD FORTALEZA	112236145041	EQUIPO PARA AIRE ACONDICIONADO TIPO DOMESTICO	C101329650511324130015	HSR-24CR	MIDEA	2012	OPERATIVO
3327	CENTRO DE SALUD FORTALEZA	112236145111	EQUIPO PARA AIRE ACONDICIONADO TIPO DOMESTICO DE 18000 BTU TIPO SPLIT	341772737109411086 0006	RXS18SL216	DAIKIN	2019	OPERATIVO
3328	CENTRO DE SALUD GUSTAVO LANATTA	112236145027	EQUIPO PARA AIRE ACONDICIONADO TIPO DOMESTICO	D2U418450812220130037	HSR-24CR	MIDEA	2012	OPERATIVO
3329	CENTRO DE SALUD HUASCAR	112236145163	EQUIPO PARA AIRE ACONDICIONADO TIPO DOMESTICO DE 18000 BTU TIPO SPLIT	911TADRC6090 - 911TADRBS722		LG.	2020	OPERATIVO
3330	CENTRO DE SALUD JICAMARCA	112236145097	EQUIPO PARA AIRE ACONDICIONADO TIPO DOMESTICO DE 18000 BTU TIPO SPLIT	4M06890100424	RXS18SL216	DAIKIN	2019	OPERATIVO
3331	CENTRO DE SALUD JICAMARCA	112236145090	EQUIPO PARA AIRE ACONDICIONADO TIPO DOMESTICO DE 24000 BTU TIPO SPLIT	910TASWB5494	S/M	LG	2019	OPERATIVO
3332	CENTRO DE SALUD LA MOLINA	112236145019	EQUIPO PARA AIRE ACONDICIONADO TIPO DOMESTICO	D211434340812413130021	HSR-24CR	MIDEA	2012	OPERATIVO
3333	CENTRO DE SALUD LA MOLINA	112236145114	EQUIPO PARA AIRE ACONDICIONADO TIPO DOMESTICO DE 12000 BTU TIPO SPLIT	910TANSBE711	VM122H8	LG.	2019	OPERATIVO
3334	CENTRO DE SALUD LA MOLINA	112236145115	EQUIPO PARA AIRE ACONDICIONADO TIPO DOMESTICO DE 12000 BTU TIPO SPLIT	910TADRB5378	VM122H8	LG.	2019	OPERATIVO
3335	CENTRO DE SALUD LA MOLINA	112236145104	EQUIPO PARA AIRE ACONDICIONADO TIPO DOMESTICO DE 18000 BTU TIPO SPLIT	4M06890100429	RXS18SL216	DAIKIN	2019	OPERATIVO
3336	CENTRO DE SALUD LOPEZ SILVA	112236145121	EQUIPO PARA AIRE ACONDICIONADO TIPO DOMESTICO DE 12000 BTU TIPO SPLIT	910TAGHBE751	VM122H8	LG.	2019	OPERATIVO
3337	CENTRO DE SALUD LOPEZ SILVA	112236145102	EQUIPO PARA AIRE ACONDICIONADO TIPO DOMESTICO DE 18000 BTU TIPO SPLIT	4M06890100423	RXS18SL216	DAIKIN	2019	OPERATIVO
3338	CENTRO DE SALUD LOPEZ SILVA	112236145218	EQUIPO PARA AIRE ACONDICIONADO TIPO DOMESTICO DE 18000 BTU TIPO SPLIT	001TAZFAP061	S/M	LG	2020	OPERATIVO
3339	CENTRO DE SALUD MADRE TERESA DE CALCUTA	112236145001	EQUIPO PARA AIRE ACONDICIONADO TIPO DOMESTICO	C10095CC04172007	HWF-18CR	MIDEA	2009	OPERATIVO
3340	CENTRO DE SALUD MADRE TERESA DE CALCUTA	112236145187	EQUIPO PARA AIRE ACONDICIONADO TIPO DOMESTICO DE 12000 BTU TIPO SPLIT	911TARUD6422	VM122C9	LG	2020	OPERATIVO
3341	CENTRO DE SALUD MANYLSA	112236145039	EQUIPO PARA AIRE ACONDICIONADO TIPO DOMESTICO	D211434341012413130001	MSR-24CR	MIDEA	2012	OPERATIVO
3342	CENTRO DE SALUD MANYLSA	112236145107	EQUIPO PARA AIRE ACONDICIONADO TIPO DOMESTICO DE 18000 BTU TIPO SPLIT	4M06890100428	RXS18SL216	DAIKIN	2019	OPERATIVO

DIRIS LIMA ESTE
V°B°
MINSA
OFICINA DE ABASTECIMIENTO

N°	Nombre del Local	Código Patrimonial (Numérico)	Tipo (Vehículo o Maquinaria)	Placa /N° Serie	Modelo	Marca	Año de fabricación	Estado de Conservación (Operativo o Inoperativo)
3343	CENTRO DE SALUD MATAZANGO	112236145046	EQUIPO PARA AIRE ACONDICIONADO TIPO DOMESTICO	B2U434340812413130030	MSR-24CR	MIDEA	2012	OPERATIVO
3344	CENTRO DE SALUD MATAZANGO	112236145186	EQUIPO PARA AIRE ACONDICIONADO TIPO DOMESTICO DE 18000 BTU TIPO SPLIT	911TAZFC5941		LG	2020	OPERATIVO
3345	CENTRO DE SALUD MENTAL COMUNITARIO CIENEGUILLA	112236145203	EQUIPO PARA AIRE ACONDICIONADO TIPO DOMESTICO	4M06890100415	RXS18SL216	DAIKIN	2020	OPERATIVO
3346	CENTRO DE SALUD MENTAL COMUNITARIO DAVID TEJADA DE RIVERA EL AGUSTINO	112236145088	EQUIPO PARA AIRE ACONDICIONADO TIPO DOMESTICO DE 24000 BTU TIPO SPLIT	910TACXB5491	S/M	LG	2019	OPERATIVO
3347	CENTRO DE SALUD MENTAL COMUNITARIO EL AGUSTINO	112236145130	EQUIPO PARA AIRE ACONDICIONADO TIPO DOMESTICO DE 24000 BTU TIPO SPLIT	910TAWMB5505	S/M	LG	2019	OPERATIVO
3348	CENTRO DE SALUD MENTAL COMUNITARIO HUAYCAN	112236145085	EQUIPO PARA AIRE ACONDICIONADO TIPO DOMESTICO DE 12000 BTU TIPO SPLIT	20202694180200024	BTU	YORK	2019	OPERATIVO
3349	CENTRO DE SALUD MENTAL COMUNITARIO HUAYCAN	112236145086	EQUIPO PARA AIRE ACONDICIONADO TIPO DOMESTICO DE 12000 BTU TIPO SPLIT	02020269418020006	BTU	YORK	2019	OPERATIVO
3350	CENTRO DE SALUD MENTAL COMUNITARIO LA MOLINA	112236145112	EQUIPO PARA AIRE ACONDICIONADO TIPO DOMESTICO DE 12000 BTU TIPO SPLIT	910TAEJB5380	VM122H8	LG.	2019	OPERATIVO
3351	CENTRO DE SALUD MICAELA BASTIDAS	112236145032	EQUIPO PARA AIRE ACONDICIONADO TIPO DOMESTICO	C10132965031135	MSG-24-R	MIDEA	2012	OPERATIVO
3352	CENTRO DE SALUD MORON	112236145120	EQUIPO PARA AIRE ACONDICIONADO TIPO DOMESTICO DE 12000 BTU TIPO SPLIT	910TADRBE706	VM122H8	LG.	2019	OPERATIVO
3353	CENTRO DE SALUD MOYOPAMPA	112236145008	EQUIPO PARA AIRE ACONDICIONADO TIPO DOMESTICO	D21143408129130003	MSR-24CR	MIDEA	2012	OPERATIVO
3354	CENTRO DE SALUD MUSA	112236145020	EQUIPO PARA AIRE ACONDICIONADO TIPO DOMESTICO	D2M434340812413130014	MSR-24CR	MIDEA	2012	OPERATIVO
3355	CENTRO DE SALUD MUSA	112236145193	EQUIPO PARA AIRE ACONDICIONADO TIPO DOMESTICO DE 12000 BTU TIPO SPLIT	911TAPEBS496	VM122C9	LG	2020	OPERATIVO
3356	CENTRO DE SALUD NICOLAS DE PIEROLA	112236145025	EQUIPO PARA AIRE ACONDICIONADO TIPO DOMESTICO	D211418450812220130059	MSR-24CR	MIDEA	2012	OPERATIVO
3357	CENTRO DE SALUD NICOLAS DE PIEROLA	112236145098	EQUIPO PARA AIRE ACONDICIONADO TIPO DOMESTICO DE 18000 BTU TIPO SPLIT	4M06890100432	RXS18SL216	DAIKIN	2019	OPERATIVO
3358	CENTRO DE SALUD NIEVERIA DEL PARAISO	112236145170	EQUIPO PARA AIRE ACONDICIONADO TIPO DOMESTICO DE 18000 BTU TIPO SPLIT	021701099180600022		YORK	2020	OPERATIVO
3359	CENTRO DE SALUD NOCHETO	112236145013	EQUIPO PARA AIRE ACONDICIONADO TIPO DOMESTICO	D21143430N24R	MSR-24CR	MIDEA	2012	OPERATIVO
3360	CENTRO DE SALUD NOCHETO	112236145184	EQUIPO PARA AIRE ACONDICIONADO TIPO DOMESTICO DE 18000 BTU TIPO SPLIT	911TANSC6071		LG	2020	OPERATIVO
3361	CENTRO DE SALUD NOCHETO	112236145199	EQUIPO PARA AIRE ACONDICIONADO TIPO DOMESTICO DE 18000 BTU TIPO SPLIT	911TAJDC5980		LG	2020	OPERATIVO
3362	CENTRO DE SALUD NOCHETO	112236145067	EQUIPO PARA AIRE ACONDICIONADO TIPO DOMESTICO DE 36000 BTU TIPO SPLIT	3405963280486090160061		CIAC CARRIER	2018	OPERATIVO
3363	CENTRO DE SALUD NOCHETO	112236145068	EQUIPO PARA AIRE ACONDICIONADO TIPO DOMESTICO DE 36000 BTU TIPO SPLIT	3405963280486090160109		CIAC CARRIER	2018	OPERATIVO
3364	CENTRO DE SALUD PRIMAVERA	112236145009	EQUIPO PARA AIRE ACONDICIONADO TIPO DOMESTICO	D211444590212501130005	MSR-24CR	MIDEA	2012	INOPERATIVO
3365	CENTRO DE SALUD PRIMAVERA	112236145129	EQUIPO PARA AIRE ACONDICIONADO TIPO DOMESTICO DE 18000 BTU TIPO SPLIT	3417727371194080870010	RXS18SL216	DAIKIN	2019	OPERATIVO
3366	CENTRO DE SALUD PRIMAVERA	112236145198	EQUIPO PARA AIRE ACONDICIONADO TIPO DOMESTICO DE 18000 BTU TIPO SPLIT	021702099180600089		YORK	2020	OPERATIVO
3367	CENTRO DE SALUD PROGRESO	112236145177	EQUIPO PARA AIRE ACONDICIONADO TIPO DOMESTICO DE 18000 BTU TIPO SPLIT	021702099180600183		YORK	2020	OPERATIVO
3368	CENTRO DE SALUD SALAMANCA	112236145048	EQUIPO PARA AIRE ACONDICIONADO TIPO DOMESTICO	D211444590212506130005	MSR-24CR	MIDEA	2012	OPERATIVO
3369	CENTRO DE SALUD SAN ANTONIO	112236145017	EQUIPO PARA AIRE ACONDICIONADO TIPO DOMESTICO	A211434340812413 0023	MSR-24CR	MIDEA	2012	OPERATIVO
3370	CENTRO DE SALUD SAN ANTONIO	112236145164	EQUIPO PARA AIRE ACONDICIONADO TIPO DOMESTICO DE 24000 BTU TIPO SPLIT	910TAMAA0067 - 908TAKKE	VM242C9	LG.	2020	OPERATIVO
3371	CENTRO DE SALUD SAN ANTONIO DE PEDREGAL	112236145010	EQUIPO PARA AIRE ACONDICIONADO TIPO DOMESTICO	D211418450812201 30060	HSR-24CR	MIDEA	2012	OPERATIVO
3372	CENTRO DE SALUD SAN ANTONIO DE PEDREGAL	112236145100	EQUIPO PARA AIRE ACONDICIONADO TIPO DOMESTICO DE 18000 BTU TIPO SPLIT	4M06890100427	RXS18SL216	DAIKIN	2019	OPERATIVO
3373	CENTRO DE SALUD SAN CARLOS	112236145109	EQUIPO PARA AIRE ACONDICIONADO TIPO DOMESTICO DE 18000 BTU TIPO SPLIT	4M06890100435	RXS18SL216	DAIKIN	2019	OPERATIVO
3374	CENTRO DE SALUD SAN CARLOS	112236145194	EQUIPO PARA AIRE ACONDICIONADO TIPO DOMESTICO DE 24000 BTU TIPO SPLIT	911TAZFCV181		LG	2020	OPERATIVO
3375	CENTRO DE SALUD SANTA CLARA	112236145079	EQUIPO PARA AIRE ACONDICIONADO TIPO DOMESTICO DE 12000 BTU TIPO SPLIT	11883130000548	S/M	ANWO	2018	INOPERATIVO
3376	CENTRO DE SALUD SANTA CLARA	112236145165	EQUIPO PARA AIRE ACONDICIONADO TIPO DOMESTICO DE 24000 BTU TIPO SPLIT	911TAFZCV171 - 911TAULBS822		LG.	2020	OPERATIVO
3377	CENTRO DE SALUD SANTA MAGDALENA SOFIA	112236145051	EQUIPO PARA AIRE ACONDICIONADO TIPO DOMESTICO	S/S	S/M	MIDEA	2012	OPERATIVO
3378	CENTRO DE SALUD SANTA MAGDALENA SOFIA	112236145110	EQUIPO PARA AIRE ACONDICIONADO TIPO DOMESTICO DE 18000 BTU TIPO SPLIT	4M06890100430	RXS18SL216	DAIKIN	2019	OPERATIVO
3379	CENTRO DE SALUD SANTA MARIA DE HUACHIPA	112236145122	EQUIPO PARA AIRE ACONDICIONADO TIPO DOMESTICO DE 12000 BTU TIPO SPLIT	910TADRBE730	VM122H8	LG.	2019	OPERATIVO
3380	CENTRO DE SALUD SANTA MARIA DE HUACHIPA	112236145075	EQUIPO PARA AIRE ACONDICIONADO TIPO DOMESTICO DE 18000 BTU TIPO SPLIT	1188314000410		ANWO	2018	OPERATIVO
3381	CENTRO DE SALUD SANTA MARIA DE HUACHIPA	112236145182	EQUIPO PARA AIRE ACONDICIONADO TIPO DOMESTICO DE 18000 BTU TIPO SPLIT	0217020999180600047		YORK	2020	OPERATIVO

IRIS LIMA ESTR
V°B°
MINSA
NA DE ABASTECIMIENTO

Nº	Nombre del Local	Código Patrimonial (Numérico)	Tipo (Vehiculo o Maquinaria)	Placa /Nº Serie	Modelo	Marca	Año de fabricación	Estado de Conservación (Operativo o Inoperativo)
3382	CENTRO DE SALUD SEÑOR DE LOS MILAGROS	112236145074	EQUIPO PARA AIRE ACONDICIONADO TIPO DOMESTICO DE 18000 BTU TIPO SPLIT	1188318000177	AS-F18-O-ECO	ANWO	2018	OPERATIVO
3383	CENTRO DE SALUD SEÑOR DE LOS MILAGROS	112236145174	EQUIPO PARA AIRE ACONDICIONADO TIPO DOMESTICO DE 24000 BTU TIPO SPLIT	910TAZFA0085- 908TAPEE7	PSB50228	LG.	2020	OPERATIVO
3384	CENTRO DE SALUD VILLA LETICIA DE CAJAMARQUILLA	112236145181	EQUIPO PARA AIRE ACONDICIONADO TIPO DOMESTICO DE 18000 BTU TIPO SPLIT	021701099180600151		YORK	2020	OPERATIVO
3385	CENTRO DE SALUD VIÑA SAN FRANCISCO	112236145050	EQUIPO PARA AIRE ACONDICIONADO TIPO DOMESTICO		MSR-24CR	MIDEA	2012	OPERATIVO
3386	CENTRO DE SALUD VIÑA SAN FRANCISCO	112236145183	EQUIPO PARA AIRE ACONDICIONADO TIPO DOMESTICO DE 18000 BTU TIPO SPLIT	911TAXTC5954		LG	2020	OPERATIVO
3387	CENTRO DE SALUD VIRGEN DEL CARMEN LA ERA	112236145128	EQUIPO PARA AIRE ACONDICIONADO TIPO DOMESTICO DE 24000 BTU TIPO SPLIT	910TAKKB5501	VM242H8	LG.	2019	OPERATIVO
3388	CENTRO DE VETERINARIA Y ZOONOSIS	112236145018	EQUIPO PARA AIRE ACONDICIONADO TIPO DOMESTICO	C10135591411423130015	HSR-24CR	MIDEA	2012	OPERATIVO
3389	CENTRO MATERNO INFANTIL MIGUEL GRAU	112236145029	EQUIPO PARA AIRE ACONDICIONADO TIPO DOMESTICO	D21141845081222013005 7	HSR-24CR	MIDEA	2012	OPERATIVO
3390	CENTRO MATERNO INFANTIL MIGUEL GRAU	112236145119	EQUIPO PARA AIRE ACONDICIONADO TIPO DOMESTICO DE 12000 BTU TIPO SPLIT	910TATGBE729	VM122H8	LG.	2019	OPERATIVO
3391	CENTRO MATERNO INFANTIL MIGUEL GRAU	112236145080	EQUIPO PARA AIRE ACONDICIONADO TIPO DOMESTICO DE 18000 BTU TIPO SPLIT MODELO DECORATIVO	1188317000395	AS-F16-ECO	ANWO	2018	OPERATIVO
3392	CENTRO MATERNO INFANTIL SAN FERNANDO	112236145070	EQUIPO PARA AIRE ACONDICIONADO TIPO DOMESTICO DE 18000 BTU TIPO SPLIT	1188318000267		ANWO	2018	OPERATIVO
3393	CENTRO MATERNO INFANTIL SAN FERNANDO	112236145081	EQUIPO PARA AIRE ACONDICIONADO TIPO DOMESTICO DE 36000 BTU TIPO SPLIT	3406531091089060150053	EDEM036H18B	ECOX	2019	OPERATIVO
3394	CENTRO MATERNO INFANTIL SANTA ANITA	112236145044	EQUIPO PARA AIRE ACONDICIONADO TIPO DOMESTICO	D21143434011241213005 1	MSR-24CR	MIDEA	2012	OPERATIVO
3395	CENTRO MATERNO INFANTIL SANTA ANITA	112236145069	EQUIPO PARA AIRE ACONDICIONADO TIPO DOMESTICO DE 18000 BTU TIPO SPLIT	1188318000201	S/M	ANWO	2018	OPERATIVO
3396	CENTRO MATERNO INFANTIL TAMBO VIEJO	112236145023	EQUIPO PARA AIRE ACONDICIONADO TIPO DOMESTICO	D21143434011241213005 6	MSR-24CR	MIDEA	2012	OPERATIVO
3397	CENTRO MATERNO INFANTIL TAMBO VIEJO	112236145117	EQUIPO PARA AIRE ACONDICIONADO TIPO DOMESTICO DE 12000 BTU TIPO SPLIT	910TAYVBE722	VM122H8	LG.	2019	OPERATIVO
3398	CENTRO MATERNO INFANTIL TAMBO VIEJO	112236145076	EQUIPO PARA AIRE ACONDICIONADO TIPO DOMESTICO DE 18000 BTU TIPO SPLIT	1188318000133		ANWO	2018	OPERATIVO
3399	CENTRO MATERNO INFANTIL TAMBO VIEJO	112236145219	EQUIPO PARA AIRE ACONDICIONADO TIPO DOMESTICO DE 18000 BTU TIPO SPLIT	001TAKKAP069	S/M	LG	2020	OPERATIVO
3400	CENTRO MATERNO INFANTIL TAMBO VIEJO	112236145084	EQUIPO PARA AIRE ACONDICIONADO TIPO DOMESTICO DE 36000 BTU TIPO SPLIT	3406531091089060150056	EDEM036H18B	ECOX	2019	OPERATIVO
3401	CENTRO REHABILITACION Y TERAPIA FISICA DE CHOSICA	112236145011	EQUIPO PARA AIRE ACONDICIONADO TIPO DOMESTICO	D21143434081241313004 7	HSR-24CR	MIDEA	2012	OPERATIVO
3402	DIRECCION ADMINISTRATIVA	112236145134	EQUIPO PARA AIRE ACONDICIONADO TIPO DOMESTICO	291XOO1K209TANSOO743	SJ182CD	LG	2019	OPERATIVO
3403	DIRECCION ADMINISTRATIVA	112236145135	EQUIPO PARA AIRE ACONDICIONADO TIPO DOMESTICO	C10110946070961	MWF-12CR	SIN MARCA.	2019	OPERATIVO
3404	DIRECCION ADMINISTRATIVA	112236145136	EQUIPO PARA AIRE ACONDICIONADO TIPO DOMESTICO	C10110946070961615029 0	MWF-12CR	SIN MARCA.	2019	OPERATIVO
3405	DIRECCION ADMINISTRATIVA	112236145138	EQUIPO PARA AIRE ACONDICIONADO TIPO DOMESTICO	S/S	S/M	SIN MARCA.	2019	OPERATIVO
3406	DIRECCION ADMINISTRATIVA	112236145140	EQUIPO PARA AIRE ACONDICIONADO TIPO DOMESTICO	D2021172203139021206	S/M	SIN MARCA.	2019	OPERATIVO
3407	DIRECCION ADMINISTRATIVA	112236145141	EQUIPO PARA AIRE ACONDICIONADO TIPO DOMESTICO	S/S	S/M	SIN MARCA.	2019	OPERATIVO
3408	DIRECCION ADMINISTRATIVA	112236145143	EQUIPO PARA AIRE ACONDICIONADO TIPO DOMESTICO	S/S	S/M	SIN MARCA.	2019	OPERATIVO
3409	DIRECCION ADMINISTRATIVA	112236145144	EQUIPO PARA AIRE ACONDICIONADO TIPO DOMESTICO	S/S	S/S	SIN MARCA.	2019	OPERATIVO
3410	DIRECCION ADMINISTRATIVA	112236145145	EQUIPO PARA AIRE ACONDICIONADO TIPO DOMESTICO	110101371130500279	YCHFXC012BAABFX	SIN MARCA.	2019	OPERATIVO
3411	DIRECCION ADMINISTRATIVA	112236145146	EQUIPO PARA AIRE ACONDICIONADO TIPO DOMESTICO	S/S	CA21A-0	SIN MARCA.	2019	OPERATIVO
3412	DIRECCION ADMINISTRATIVA	112236145147	EQUIPO PARA AIRE ACONDICIONADO TIPO DOMESTICO	11010137130500200	YCHFXC012BAABFX	SIN MARCA.	2019	OPERATIVO
3413	DIRECCION ADMINISTRATIVA	112236145148	EQUIPO PARA AIRE ACONDICIONADO TIPO DOMESTICO	110101371130500000	YCHFXC012BAABFX	SIN MARCA.	2019	OPERATIVO
3414	DIRECCION ADMINISTRATIVA	112236145149	EQUIPO PARA AIRE ACONDICIONADO TIPO DOMESTICO	110101371130500253	YCHFXCO12BAABFX	LG	2019	OPERATIVO
3415	DIRECCION ADMINISTRATIVA	112236145150	EQUIPO PARA AIRE ACONDICIONADO TIPO DOMESTICO	110101371130500270	YCHFXC012BAABFX	SIN MARCA.	2019	OPERATIVO
3416	DIRECCION ADMINISTRATIVA	112236145153	EQUIPO PARA AIRE ACONDICIONADO TIPO DOMESTICO	S/S	S/M	SIN MARCA.	2019	OPERATIVO
3417	DIRECCION ADMINISTRATIVA	112236145154	EQUIPO PARA AIRE ACONDICIONADO TIPO DOMESTICO	S/S	S/M	SIN MARCA.	2019	OPERATIVO
3418	DIRECCION ADMINISTRATIVA	112236145155	EQUIPO PARA AIRE ACONDICIONADO TIPO DOMESTICO	S/S	S/M	SIN MARCA.	2019	OPERATIVO
3419	DIRECCION ADMINISTRATIVA	112236145156	EQUIPO PARA AIRE ACONDICIONADO TIPO DOMESTICO	S/S	S/M	SIN MARCA.	2019	OPERATIVO
3420	DIRECCION ADMINISTRATIVA	112236145157	EQUIPO PARA AIRE ACONDICIONADO TIPO DOMESTICO DE 24000 BTU TIPO SPLIT	910TAPEB5488	VM242C9	LG	2019	OPERATIVO

VºBº MINSA DE ABASTECIMIENTO

N°	Nombre del Local	Código Patrimonial (Numérico)	Tipo (Vehículo o Maquinaria)	Placa /N° Serie	Modelo	Marca	Año de fabricación	Estado de Conservación (Operativo o Inoperativo)
3421	DIRECCION ADMINISTRATIVA	112236145158	EQUIPO PARA AIRE ACONDICIONADO TIPO DOMESTICO DE 24000 BTU TIPO SPLIT	908TATGE7417	VM242C9	LG	2019	OPERATIVO
3422	DIRECCION DE MEDICAMENTOS INSUMOS Y DROGAS	112236145057	EQUIPO PARA AIRE ACONDICIONADO TIPO DOMESTICO			CRAFF	2018	OPERATIVO
3423	DIRECCION DE MEDICAMENTOS INSUMOS Y DROGAS	112236145058	EQUIPO PARA AIRE ACONDICIONADO TIPO DOMESTICO	303001073	LV-D60B0AL	LG	2018	OPERATIVO
3424	DIRECCION DE MEDICAMENTOS INSUMOS Y DROGAS	112236145059	EQUIPO PARA AIRE ACONDICIONADO TIPO DOMESTICO	C10124267111083013003 7	M4B-6OCR-X	MIDEA	2018	OPERATIVO
3425	DIRECCION DE MEDICAMENTOS INSUMOS Y DROGAS	112236145060	EQUIPO PARA AIRE ACONDICIONADO TIPO DOMESTICO	C10124267111083013001 5	M4B-6OCR-X	MIDEA	2018	OPERATIVO
3426	DIRECCION DE MEDICAMENTOS INSUMOS Y DROGAS	112236145062	EQUIPO PARA AIRE ACONDICIONADO TIPO DOMESTICO	C1012426711108301300	M4B-6OCR-X	MIDEA	2018	OPERATIVO
3427	DIRECCION DE MEDICAMENTOS INSUMOS Y DROGAS	112236145064	EQUIPO PARA AIRE ACONDICIONADO TIPO DOMESTICO	C10124267111083013003 2	M4B-6OCR-X	MIDEA	2018	OPERATIVO
3428	DIRECCION DE MEDICAMENTOS INSUMOS Y DROGAS	112236145063	EQUIPO PARA AIRE ACONDICIONADO TIPO DOMESTICO	244101607140300046	YOEAGUFS-ADT	YORK	2018	OPERATIVO
3429	DIRECCION DE MEDICAMENTOS INSUMOS Y DROGAS	112236145190	EQUIPO PARA AIRE ACONDICIONADO TIPO DOMESTICO DE 18000 BTU TIPO SPLIT	911TAACC5952	VM182C9	LG	2020	OPERATIVO
3430	DIRECCION DE MEDICAMENTOS INSUMOS Y DROGAS	112236145191	EQUIPO PARA AIRE ACONDICIONADO TIPO DOMESTICO DE 18000 BTU TIPO SPLIT	911TAULC6070	VM182C9	LG	2020	OPERATIVO
3431	DIRECCION DE MEDICAMENTOS INSUMOS Y DROGAS	112236145204	EQUIPO PARA AIRE ACONDICIONADO TIPO DOMESTICO DE 18000 BTU TIPO SPLIT	001TANSAP047	VM182B	LG	2020	OPERATIVO
3432	DIRECCION DE MEDICAMENTOS INSUMOS Y DROGAS	112236145205	EQUIPO PARA AIRE ACONDICIONADO TIPO DOMESTICO DE 18000 BTU TIPO SPLIT	001TAEJAP044	VM182B	LG	2020	OPERATIVO
3433	DIRECCION DE MEDICAMENTOS INSUMOS Y DROGAS	112236145125	EQUIPO PARA AIRE ACONDICIONADO TIPO DOMESTICO DE 24000 BTU TIPO SPLIT	910TAHQB5489	VM242H8	LG.	2019	OPERATIVO
3434	DIRECCION DE MEDICAMENTOS INSUMOS Y DROGAS	112236145126	EQUIPO PARA AIRE ACONDICIONADO TIPO DOMESTICO DE 24000 BTU TIPO SPLIT	910TAACB5504	VM242H8	LG.	2019	OPERATIVO
3435	DIRECCION DE MEDICAMENTOS INSUMOS Y DROGAS	112236145127	EQUIPO PARA AIRE ACONDICIONADO TIPO DOMESTICO DE 24000 BTU TIPO SPLIT	910TABNE7405	VM242H8	LG.	2019	OPERATIVO
3436	DIRECCION DE MEDICAMENTOS INSUMOS Y DROGAS	112236145220	EQUIPO PARA AIRE ACONDICIONADO TIPO DOMESTICO DE 36000 BTU TIPO SPLIT	436301493490800001	36000 BTU/H	YORK	2020	OPERATIVO
3437	DIRECCION DE MEDICAMENTOS INSUMOS Y DROGAS	112236145221	EQUIPO PARA AIRE ACONDICIONADO TIPO DOMESTICO DE 36000 BTU TIPO SPLIT	436301493190800006	36000 BTU/H	YORK	2020	OPERATIVO
3438	DIRECCION DE MEDICAMENTOS INSUMOS Y DROGAS	112236145091	EQUIPO PARA AIRE ACONDICIONADO TIPO DOMESTICO DE 60000 BTU TIPO SPLIT	907TAJDFD132	S/M	LG	2019	OPERATIVO
3439	DIRECCION DE MEDICAMENTOS INSUMOS Y DROGAS	112236145092	EQUIPO PARA AIRE ACONDICIONADO TIPO DOMESTICO DE 60000 BTU TIPO SPLIT	908TABNBG685	S/M	LG	2019	OPERATIVO
3440	DIRECCION DE MEDICAMENTOS INSUMOS Y DROGAS	112236145093	EQUIPO PARA AIRE ACONDICIONADO TIPO DOMESTICO DE 60000 BTU TIPO SPLIT	907TAKKFD149	S/M	LG	2019	OPERATIVO
3441	DIRECCION DE MEDICAMENTOS INSUMOS Y DROGAS	112236145094	EQUIPO PARA AIRE ACONDICIONADO TIPO DOMESTICO DE 60000 BTU TIPO SPLIT	907TALBFD144	S/M	LG	2019	OPERATIVO
3442	DIRECCION DE MEDICAMENTOS INSUMOS Y DROGAS	112236145095	EQUIPO PARA AIRE ACONDICIONADO TIPO DOMESTICO DE 60000 BTU TIPO SPLIT	907TASWFD142	S/M	LG	2019	OPERATIVO
3443	DIRECCION DE MEDICAMENTOS INSUMOS Y DROGAS	112236145096	EQUIPO PARA AIRE ACONDICIONADO TIPO DOMESTICO DE 60000 BTU TIPO SPLIT	907TAZFFD141	S/M	LG	2019	OPERATIVO
3444	DIRECCION DE MEDICAMENTOS INSUMOS Y DROGAS	112236145222	EQUIPO PARA AIRE ACONDICIONADO TIPO DOMESTICO DE 60000 BTU TIPO SPLIT	912TASWBZ342	S/M	LG	2020	OPERATIVO
3445	DIRECCION DE MEDICAMENTOS INSUMOS Y DROGAS	112236145223	EQUIPO PARA AIRE ACONDICIONADO TIPO DOMESTICO DE 60000 BTU TIPO SPLIT	911TANSGF599	S/M	LG	2020	OPERATIVO
3446	DIRECCION DE MEDICAMENTOS INSUMOS Y DROGAS	112240100001	EQUIPO PARA AIRE ACONDICIONADO TIPO INDUSTRIAL	S/S	S/M	SIN MARCA	2018	OPERATIVO
3447	DIRECCION DE MEDICAMENTOS INSUMOS Y DROGAS	112240100002	EQUIPO PARA AIRE ACONDICIONADO TIPO INDUSTRIAL	S/S		SIN MARCA	2018	OPERATIVO
3448	DIRECCION DE MONITOREO Y GESTION SANITARIA	112236145056	EQUIPO PARA AIRE ACONDICIONADO TIPO DOMESTICO	204TAPE00160	SJ182HD	LG	2014	OPERATIVO
3449	DIRECCION DE MONITOREO Y GESTION SANITARIA	112236145225	EQUIPO PARA AIRE ACONDICIONADO TIPO DOMESTICO	YHJE18YJ6AXBO-X	S/M	YORK	2020	OPERATIVO
3450	DIRECCION DE MONITOREO Y GESTION SANITARIA	112236145206	EQUIPO PARA AIRE ACONDICIONADO TIPO DOMESTICO DE 24000 BTU TIPO SPLIT	4M06990100214	S/M	DAIKIN	2020	OPERATIVO
3451	DIRECCION DE MONITOREO Y GESTION SANITARIA	112236145208	EQUIPO PARA AIRE ACONDICIONADO TIPO DOMESTICO DE 24000 BTU TIPO SPLIT	4M06990100231	S/M	DAIKIN	2020	OPERATIVO
3452	DIRECCION DE MONITOREO Y GESTION SANITARIA	112236145209	EQUIPO PARA AIRE ACONDICIONADO TIPO DOMESTICO DE 24000 BTU TIPO SPLIT	4M06990100225	S/M	DAIKIN	2020	OPERATIVO
3453	DIRECCION DE MONITOREO Y GESTION SANITARIA	112236145210	EQUIPO PARA AIRE ACONDICIONADO TIPO DOMESTICO DE 24000 BTU TIPO SPLIT	4M06990100232	S/M	DAIKIN	2020	OPERATIVO
3454	DIRECCION DE MONITOREO Y GESTION SANITARIA	112236145159	EQUIPO PARA AIRE ACONDICIONADO TIPO DOMESTICO DE 60000 BTU TIPO SPLIT	812TAPEBC912 - 812TADRA	S/M	LG	2020	OPERATIVO
3455	DIRECCION GENERAL	112236145151	EQUIPO PARA AIRE ACONDICIONADO TIPO DOMESTICO	298	AMS-182F	MIRAY	2019	OPERATIVO
3456	DIRECCION GENERAL	112236145213	EQUIPO PARA AIRE ACONDICIONADO TIPO DOMESTICO DE 24000 BTU TIPO SPLIT	4M06990100227	FTXS24SL216	DAIKIN	2020	OPERATIVO
3457	DIRECCION GENERAL	112236145217	EQUIPO PARA AIRE ACONDICIONADO TIPO DOMESTICO DE 24000 BTU TIPO SPLIT	4M06990100229	FTXS24SL216	DAIKIN	2020	OPERATIVO
3458	EPIDEMIOLOGIA INTELIGENCIA SANITARIA Y DOCENCIA E INVESTIGACIÓN	112236145216	EQUIPO PARA AIRE ACONDICIONADO TIPO DOMESTICO DE 24000 BTU TIPO SPLIT	4M06990100224	S/M	DAIKIN	2020	OPERATIVO
3459	INTERVENCIONES SANITARIAS	112236145065	EQUIPO PARA AIRE ACONDICIONADO TIPO DOMESTICO DE 36000 BTU TIPO SPLIT	340596328048609016003 1		CIAC CARRIER	2018	OPERATIVO

DIRIS LIMA ESTE
V°B°
MINSA
OFICINA DE ABASTECIMIENTO

N°	Nombre del Local	Código Patrimonial (Numérico)	Tipo (Vehículo o Maquinaria)	Placa /N° Serie	Modelo	Marca	Año de fabricación	Estado de Conservación (Operativo o Inoperativo)
3460	INTERVENCIONES SANITARIAS	112236145066	EQUIPO PARA AIRE ACONDICIONADO TIPO DOMESTICO DE 36000 BTU TIPO SPLIT	340596328048609016004 3		CIAC CARRIER	2018	OPERATIVO
3461	MONITOREO Y SUPERVISION	112236145207	EQUIPO PARA AIRE ACONDICIONADO TIPO DOMESTICO DE 24000 BTU TIPO SPLIT	4M06990100230	S/M	DAIKIN	2020	OPERATIVO
3462	OFICINA DE ABASTECIMIENTO	112236145045	EQUIPO PARA AIRE ACONDICIONADO TIPO DOMESTICO	D211444591312514130003	MSR-24CR	MIDEA	2012	OPERATIVO
3463	OFICINA DE ABASTECIMIENTO	112236145137	EQUIPO PARA AIRE ACONDICIONADO TIPO DOMESTICO	00000148	AMS-242F	MIROX	2019	OPERATIVO
3464	OFICINA DE CONTABILIDAD	112236145152	EQUIPO PARA AIRE ACONDICIONADO TIPO DOMESTICO	00000220	AMS-242F	MIRAY	2019	OPERATIVO
3465	OFICINA DE GESTION DE TECNOLOGIAS DE LA INFORMACION	112236145142	EQUIPO PARA AIRE ACONDICIONADO TIPO DOMESTICO	77	MAS-9000BK03	MIRAY	2019	OPERATIVO
3466	OFICINA DE GESTION DE TECNOLOGIAS DE LA INFORMACION	112236145061	EQUIPO PARA AIRE ACONDICIONADO TIPO DOMESTICO	C101242671110830130037	M4B-60CR-X	MIDEA	2018	OPERATIVO
3467	OFICINA DE GESTION DE TECNOLOGIAS DE LA INFORMACION	112236145212	EQUIPO PARA AIRE ACONDICIONADO TIPO DOMESTICO DE 24000 BTU TIPO SPLIT	4M06990100210	FTXN2451216	DAIKIN	2020	OPERATIVO
3468	ORGANO DE CONTROL INSTITUCIONAL	112236145131	EQUIPO PARA AIRE ACONDICIONADO TIPO DOMESTICO	ME262934211	SJ182CD	LG	2019	OPERATIVO
3469	ORGANO DE CONTROL INSTITUCIONAL	112236145132	EQUIPO PARA AIRE ACONDICIONADO TIPO DOMESTICO	S/M	MSG18HR	MIDEA	2019	OPERATIVO
3470	PUESTO DE SALUD ALTO HUAMPANI	112236145176	EQUIPO PARA AIRE ACONDICIONADO TIPO DOMESTICO DE 18000 BTU TIPO SPLIT	021702099180600075		YORK	2020	OPERATIVO
3471	PUESTO DE SALUD ALTO PERU	112236145124	EQUIPO PARA AIRE ACONDICIONADO TIPO DOMESTICO DE 12000 BTU TIPO SPLIT	910TASWBE750	VM122H8	LG.	2019	OPERATIVO
3472	PUESTO DE SALUD ALTO PERU	112236145099	EQUIPO PARA AIRE ACONDICIONADO TIPO DOMESTICO DE 18000 BTU TIPO SPLIT	4M06890100426	RXS18SL216	DAIKIN	2019	OPERATIVO
3473	PUESTO DE SALUD AMAUTA	112236145040	EQUIPO PARA AIRE ACONDICIONADO TIPO DOMESTICO	D211434340112412130037	MSR-24CR	MIDEA	2012	OPERATIVO
3474	PUESTO DE SALUD ATE	112236145034	EQUIPO PARA AIRE ACONDICIONADO TIPO DOMESTICO	C101329650311325130013	MSG-24-R	MIDEA	2012	OPERATIVO
3475	PUESTO DE SALUD ATE	112236145197	EQUIPO PARA AIRE ACONDICIONADO TIPO DOMESTICO DE 18000 BTU TIPO SPLIT	911TAJDC6052	VM18C9	LG	2020	OPERATIVO
3476	PUESTO DE SALUD CASA HUERTA LA CAMPIÑA	112236145169	EQUIPO PARA AIRE ACONDICIONADO TIPO DOMESTICO DE 18000 BTU TIPO SPLIT	021702099180600055		YORK	2020	OPERATIVO
3477	PUESTO DE SALUD CERRO EL AGUSTINO	112236145108	EQUIPO PARA AIRE ACONDICIONADO TIPO DOMESTICO DE 18000 BTU TIPO SPLIT	4M06890100431	RXS18SL216	DAIKIN	2019	OPERATIVO
3478	PUESTO DE SALUD CERRO EL AGUSTINO	112236145083	EQUIPO PARA AIRE ACONDICIONADO TIPO DOMESTICO DE 36000 BTU TIPO SPLIT	340553109108906015002 4	EDEM036H18B	ECOX	2019	OPERATIVO
3479	PUESTO DE SALUD CHACRASANA	112236145012	EQUIPO PARA AIRE ACONDICIONADO TIPO DOMESTICO	C101335591411423130002	HSR-24CR	MIDEA	2012	OPERATIVO
3480	PUESTO DE SALUD CHACRASANA	112236145101	EQUIPO PARA AIRE ACONDICIONADO TIPO DOMESTICO DE 18000 BTU TIPO SPLIT	4M06890100425	FTS18SL216	DAIKIN	2019	OPERATIVO
3481	PUESTO DE SALUD COLCA	112236145002	EQUIPO PARA AIRE ACONDICIONADO TIPO DOMESTICO	S/S	S/M	MIDEA	2009	OPERATIVO
3482	PUESTO DE SALUD COLCA	112236145228	EQUIPO PARA AIRE ACONDICIONADO TIPO DOMESTICO	4K81990112245	RXS18SL216	DAIKIN	2021	OPERATIVO
3483	PUESTO DE SALUD FRATERNIDAD NIÑO JESUS ZONA X	112236145226	EQUIPO PARA AIRE ACONDICIONADO TIPO DOMESTICO	4M06890100440	RXS18SL216	DAIKIN	2020	OPERATIVO
3484	PUESTO DE SALUD FRATERNIDAD NIÑO JESUS ZONA X	112236145175	EQUIPO PARA AIRE ACONDICIONADO TIPO DOMESTICO DE 12000 BTU TIPO SPLIT	911TALBD6384- 911TAKKBS	VM122C9	LG.	2020	OPERATIVO
3485	PUESTO DE SALUD HORACIO ZEVALLOS	112236145042	EQUIPO PARA AIRE ACONDICIONADO TIPO DOMESTICO	D211444591312514130031	HSR-24CR	MIDEA	2012	OPERATIVO
3486	PUESTO DE SALUD HORACIO ZEVALLOS	112236145162	EQUIPO PARA AIRE ACONDICIONADO TIPO DOMESTICO DE 18000 BTU TIPO SPLIT	911TATGC5993 - 911TAJDBS708		LG.	2020	OPERATIVO
3487	PUESTO DE SALUD HUASCATA	112236145200	EQUIPO PARA AIRE ACONDICIONADO TIPO DOMESTICO DE 18000 BTU TIPO SPLIT	021702099180600092		YORK	2020	OPERATIVO
3488	PUESTO DE SALUD HUAYCAN DE CIENEGUILLA	112236145024	EQUIPO PARA AIRE ACONDICIONADO TIPO DOMESTICO	D211434340812413130046	MSR-24CR	MIDEA	2012	OPERATIVO
3489	PUESTO DE SALUD HUAYCAN DE CIENEGUILLA	112236145201	EQUIPO PARA AIRE ACONDICIONADO TIPO DOMESTICO DE 24000 BTU TIPO SPLIT	910TATGA0089 - 908TAHQE	VM242C9	LG	2020	OPERATIVO
3490	PUESTO DE SALUD LA FRATERNIDAD	112236145106	EQUIPO PARA AIRE ACONDICIONADO TIPO DOMESTICO DE 18000 BTU TIPO SPLIT	4M06890100433	RXS18SL216	DAIKIN	2019	OPERATIVO
3491	PUESTO DE SALUD LA FRATERNIDAD	112236145185	EQUIPO PARA AIRE ACONDICIONADO TIPO DOMESTICO DE 18000 BTU TIPO SPLIT	911TAQPC5964		LG	2020	OPERATIVO
3492	PUESTO DE SALUD MARISCAL CASTILLA	112236145014	EQUIPO PARA AIRE ACONDICIONADO TIPO DOMESTICO	C101321650511324130019-S	HSR-24CR	MIDEA	2012	OPERATIVO
3493	PUESTO DE SALUD METROPOLITANA	112236145052	EQUIPO PARA AIRE ACONDICIONADO TIPO DOMESTICO	D211444590212506130043	MSR-24CR	MIDEA	2012	OPERATIVO
3494	PUESTO DE SALUD METROPOLITANA	112236145202	EQUIPO PARA AIRE ACONDICIONADO TIPO DOMESTICO DE 12000 BTU TIPO SPLIT	911TALBD6387-911TAKKBS	VM122C9	LG	2020	OPERATIVO
3495	PUESTO DE SALUD NUEVA GALES	112236145224	EQUIPO PARA AIRE ACONDICIONADO TIPO DOMESTICO DE 24000 BTU TIPO SPLIT	001TAWMEF801	VM242C9	LG	2020	OPERATIVO
3496	PUESTO DE SALUD PERLA DEL SOL	112236145180	EQUIPO PARA AIRE ACONDICIONADO TIPO DOMESTICO DE 18000 BTU TIPO SPLIT	021702099180600079		YORK	2020	OPERATIVO
3497	PUESTO DE SALUD PORTADA DEL SOL	112236145022	EQUIPO PARA AIRE ACONDICIONADO TIPO DOMESTICO	S/S	MSR-24CR	MIDEA	2012	OPERATIVO
3498	PUESTO DE SALUD PORTADA DEL SOL	112236145113	EQUIPO PARA AIRE ACONDICIONADO TIPO DOMESTICO DE 12000 BTU TIPO SPLIT	910TAWMBE737	VM122H8	LG.	2019	OPERATIVO

DIRIS LIMA ESTE V°B° MINSA OFICINA DE ABASTECIMIENTO

N°	Nombre del Local	Código Patrimonial (Numérico)	Tipo (Vehículo o Maquinaria)	Placa /N° Serie	Modelo	Marca	Año de fabricación	Estado de Conservación (Operativo o Inoperativo)
3499	PUESTO DE SALUD PORTADA DEL SOL	112236145105	EQUIPO PARA AIRE ACONDICIONADO TIPO DOMESTICO DE 18000 BTU TIPO SPLIT	4M06890100436	RXS18SL216	DAIKIN	2019	OPERATIVO
3500	PUESTO DE SALUD PORTADA DEL SOL	112236145082	EQUIPO PARA AIRE ACONDICIONADO TIPO DOMESTICO DE 36000 BTU TIPO SPLIT	3406531091089060150052	EDEM036H18B	ECOX	2019	OPERATIVO
3501	PUESTO DE SALUD SANTA ROSA DE QUIVES	112236145195	EQUIPO PARA AIRE ACONDICIONADO TIPO DOMESTICO DE 24000 BTU TIPO SPLIT	910TALBA0064		LG	2020	OPERATIVO
3502	PUESTO DE SALUD SEÑOR DE LOS MILAGROS	112236145015	EQUIPO PARA AIRE ACONDICIONADO TIPO DOMESTICO	C1013296505113224130003	HSR-24CR	MIDEA	2012	OPERATIVO
3503	PUESTO DE SALUD TRES DE OCTUBRE	112236145116	EQUIPO PARA AIRE ACONDICIONADO TIPO DOMESTICO DE 12000 BTU TIPO SPLIT	910TAEJBE684	VM122H8	LG.	2019	OPERATIVO
3504	PUESTO DE SALUD TUPAC AMARU	112236145036	EQUIPO PARA AIRE ACONDICIONADO TIPO DOMESTICO	C101324650511224130004	HSR-24CR	MIDEA	2012	OPERATIVO
3505	PUESTO DE SALUD TUPAC AMARU	112236145160	EQUIPO PARA AIRE ACONDICIONADO TIPO DOMESTICO DE 18000 BTU TIPO SPLIT	911TALBC5944 - 911TATGBS721		LG.	2020	OPERATIVO
3506	PUESTO DE SALUD VILLA DEL SOL	112236145016	EQUIPO PARA AIRE ACONDICIONADO TIPO DOMESTICO	C10132465U324130001	HSR-24CR	MIDEA	2012	OPERATIVO
3507	PUESTO DE SALUD VILLA MERCEDES	112236145168	EQUIPO PARA AIRE ACONDICIONADO TIPO DOMESTICO DE 18000 BTU TIPO SPLIT	021702099180600062- 02170	S/M	YORK	2020	OPERATIVO
3508	PUESTO DE SALUD VILLA RICA	112236145118	EQUIPO PARA AIRE ACONDICIONADO TIPO DOMESTICO DE 12000 BTU TIPO SPLIT	910TADRBE682	VM122H8	LG.	2019	OPERATIVO
3509	PUESTO DE SALUD VIRGEN DEL ROSARIO CARAPONGO	112236145178	EQUIPO PARA AIRE ACONDICIONADO TIPO DOMESTICO DE 18000 BTU TIPO SPLIT	021701099180600045		YORK	2020	OPERATIVO
3510	PUESTO DE SALUD YANACOTO	112236145043	EQUIPO PARA AIRE ACONDICIONADO TIPO DOMESTICO	C1013355914114231300 12	HSR-24CR	MIDEA	2012	OPERATIVO
3511	SEGUROS	112236145215	EQUIPO PARA AIRE ACONDICIONADO TIPO DOMESTICO DE 24000 BTU TIPO SPLIT	4M06990100228	S/M	DAIKIN	2020	OPERATIVO
3512	SERVICIOS DE SALUD	112236145211	EQUIPO PARA AIRE ACONDICIONADO TIPO DOMESTICO DE 24000 BTU TIPO SPLIT	4M06990100223	S/M	DAIKIN	2020	OPERATIVO
3513	SERVICIOS DE SALUD	112236145214	EQUIPO PARA AIRE ACONDICIONADO TIPO DOMESTICO DE 24000 BTU TIPO SPLIT	4M06990100226	S/M	DAIKIN	2020	OPERATIVO
3514	CENTRO DE SALUD SAN ANTONIO DE PEDREGAL	532258030001	EQUIPO PARA DIAGNOSTICO DENTAL			SIN MARCA	2012	OPERATIVO
3515	LABORATORIO DE SALUD PUBLICA	532258060001	EQUIPO PARA DIAGNÓSTICO MOLECULAR	821186	GENEXPERT	CEPHEID	2020	OPERATIVO
3516	CENTRO DE SALUD EL AGUSTINO	112242080002	EQUIPO PURIFICADOR DE AMBIENTE	13E001145101		NQ INDUSTRIES	2014	OPERATIVO
3517	CENTRO MATERNO INFANTIL SAN FERNANDO	112242080003	EQUIPO PURIFICADOR DE AMBIENTE	13E001155101		NQ INDUSTRIES	2014	OPERATIVO
3518	CENTRO DE SALUD MADRE TERESA DE CALCUTA	112242080001	EQUIPO PURIFICADOR DE AMBIENTE	13E001155101		NQ INDUSTRIES	2014	OPERATIVO
3519	CENTRO DE SALUD JICAMARCA	952236020004	EQUIPO TRANSCEPTOR VHF			SIN MARCA	2006	OPERATIVO
3520	CENTRO MATERNO INFANTIL MIGUEL GRAU	952236020001	EQUIPO TRANSCEPTOR VHF			SIN MARCA	2006	OPERATIVO
3521	CENTRO MATERNO INFANTIL MIGUEL GRAU	952236020002	EQUIPO TRANSCEPTOR VHF			SIN MARCA	2006	OPERATIVO
3522	CENTRO MATERNO INFANTIL MIGUEL GRAU	952236020003	EQUIPO TRANSCEPTOR VHF			SIN MARCA	2006	OPERATIVO
3523	CENTRO MATERNO INFANTIL SAN FERNANDO	952236020005	EQUIPO TRANSCEPTOR VHF			SIN MARCA	2006	OPERATIVO
3524	CENTRO DE SALUD SANTA MARIA DE HUACHIPA	746434170001	ESCALERA DE FIBRA DE VIDRIO TIPO TIJERA 12 PASOS	S/S	S/M	GORILA	2022	OPERATIVO
3525	GESTION DE RIESGOS Y DESASTRES	672254010003	ESCALERA TELESCOPICA	S/S	S/M	SIN MARCA.	2019	OPERATIVO
3526	GESTION DE RIESGOS Y DESASTRES	672254010004	ESCALERA TELESCOPICA	S/S	S/M	SIN MARCA.	2019	OPERATIVO
3527	DIRECCION ADMINISTRATIVA	672254010005	ESCALERA TELESCOPICA	1	2	RD N° 629-19-DIRIS LE-	2019	OPERATIVO
3528	DIRECCION ADMINISTRATIVA	672254010001	ESCALERA TELESCOPICA	1	2	RD N° 629-19-DIRIS LE-	2019	OPERATIVO
3529	DIRECCION ADMINISTRATIVA	672254010002	ESCALERA TELESCOPICA	1	2	RD N° 629-19-DIRIS LE-	2019	OPERATIVO
3530	DIRECCION DE MEDICAMENTOS INSUMOS Y DROGAS	740881870656	MONITOR PLANO	ETS7C047755LO		BENQ	2018	OPERATIVO
3531	GESTION DE RIESGOS Y DESASTRES	740881870927	MONITOR PLANO	S/S	S/M	SIN MARCA.	2019	OPERATIVO
3532	CENTRO DE SALUD CHANCAS DE ANDAHUAYLAS	602238400005	ESFIGMOMANOMETRO			SIN MARCA	2003	OPERATIVO
3533	CENTRO DE SALUD CHOSICA	602238400014	ESFIGMOMANOMETRO			SIN MARCA	2003	OPERATIVO
3534	CENTRO DE SALUD COOPERATIVA UNIVERSAL	602238400003	ESFIGMOMANOMETRO			SIN MARCA	2003	OPERATIVO
3535	CENTRO DE SALUD COOPERATIVA UNIVERSAL	602238400004	ESFIGMOMANOMETRO			SIN MARCA	2003	OPERATIVO
3536	CENTRO DE SALUD FORTALEZA	602238400011	ESFIGMOMANOMETRO			SIN MARCA	2003	OPERATIVO
3537	CENTRO DE SALUD JICAMARCA	602238400015	ESFIGMOMANOMETRO			SIN MARCA	2003	OPERATIVO

DIRIS LIMA ESTE V°B° MINSA OFICINA DE ABASTECIMIENTO

N°	Nombre del Local	Código Patrimonial (Numérico)	Tipo (Vehículo o Maquinaria)	Placa /N° Serie	Modelo	Marca	Año de fabricación	Estado de Conservación (Operativo o Inoperativo)
3538	CENTRO DE SALUD MANYLSA	602238400010	ESFIGMOMANOMETRO			SIN MARCA	2003	OPERATIVO
3539	CENTRO DE SALUD NOCHETO	602238400020	ESFIGMOMANOMETRO			SIN MARCA	2005	OPERATIVO
3540	CENTRO DE SALUD NOCHETO	602238400021	ESFIGMOMANOMETRO			SIN MARCA	2005	OPERATIVO
3541	CENTRO DE SALUD NOCHETO	602238400022	ESFIGMOMANOMETRO			SIN MARCA	2005	OPERATIVO
3542	CENTRO DE SALUD NOCHETO	602238400023	ESFIGMOMANOMETRO			SIN MARCA	2005	OPERATIVO
3543	CENTRO DE SALUD SANTA CLARA	602238400009	ESFIGMOMANOMETRO			SIN MARCA	2003	OPERATIVO
3544	CENTRO DE SALUD SANTA MAGDALENA SOFIA	602238400013	ESFIGMOMANOMETRO			SIN MARCA	2003	OPERATIVO
3545	CENTRO MATERNO INFANTIL SAN FERNANDO	602238400012	ESFIGMOMANOMETRO			SIN MARCA	2003	OPERATIVO
3546	CENTRO MATERNO INFANTIL SANTA ANITA	602238400016	ESFIGMOMANOMETRO			SIN MARCA	2004	OPERATIVO
3547	CENTRO MATERNO INFANTIL SANTA ANITA	602238400017	ESFIGMOMANOMETRO			SIN MARCA	2004	OPERATIVO
3548	CENTRO MATERNO INFANTIL SANTA ANITA	602238400018	ESFIGMOMANOMETRO			SIN MARCA	2004	OPERATIVO
3549	CENTRO MATERNO INFANTIL SANTA ANITA	602238400019	ESFIGMOMANOMETRO			SIN MARCA	2004	OPERATIVO
3550	CENTRO MATERNO INFANTIL SANTA ANITA	602238400006	ESFIGMOMANOMETRO			SIN MARCA	2003	OPERATIVO
3551	CENTRO MATERNO INFANTIL SANTA ANITA	602238400007	ESFIGMOMANOMETRO			SIN MARCA	2003	OPERATIVO
3552	CENTRO MATERNO INFANTIL SANTA ANITA	602238400008	ESFIGMOMANOMETRO			SIN MARCA	2003	OPERATIVO
3553	CENTRO DE SALUD MADRE TERESA DE CALCUTA	602238400001	ESFIGMOMANOMETRO			SIN MARCA	2003	OPERATIVO
3554	CENTRO DE SALUD MADRE TERESA DE CALCUTA	602238400002	ESFIGMOMANOMETRO			SIN MARCA	2003	OPERATIVO
3555	DIRECCION DE MEDICAMENTOS INSUMOS Y DROGAS	602238400024	ESFIGMOMANOMETRO	6004050000585	B10	SECA	2020	OPERATIVO
3556	OFICINA DE ABASTECIMIENTO	672254910001	ESMERIL ELECTRICO	S/S	BAUKER	SIN MARCA	2016	OPERATIVO
3557	OFICINA DE ABASTECIMIENTO	672254910002	ESMERIL ELECTRICO	S/S	S/M	BOSCH	2016	OPERATIVO
3558	CENTRO DE SALUD SANTA MARIA DE HUACHIPA	602238970004	ESPECTROFOMETRO	WP2011201146	1201E	UNICO	1995	OPERATIVO
3559	CENTRO MATERNO INFANTIL SAN FERNANDO	602238970008	ESPECTROFOMETRO	70634	6700	COLE PARMER	2019	OPERATIVO
3560	CENTRO DE SALUD LA MOLINA	602239530022	ESPECTROFOTOMETRO	090626	2100	UNICO	2009	OPERATIVO
3561	CENTRO DE SALUD MUSA	602239530013	ESPECTROFOTOMETRO	221033	SPECTRO 22	LABOMED	1996	OPERATIVO
3562	CENTRO DE SALUD NOCHETO	602239530018	ESPECTROFOTOMETRO	090616	2100 SPECTROF	UNICO	1997	OPERATIVO
3563	CENTRO DE SALUD SAN ANTONIO DE PEDREGAL	602239530007	ESPECTROFOTOMETRO	3C65053013	33317507	MILTON ROY	1996	OPERATIVO
3564	CENTRO MATERNO INFANTIL SAN FERNANDO	602239530029	ESPECTROFOTOMETRO	610007429P	EMP 168	EMPEROR	2018	OPERATIVO
3565	CENTRO MATERNO INFANTIL SANTA ANITA	602239530024	ESPECTROFOTOMETRO	101N4121510	L600000B	PERKINELMER	2009	OPERATIVO
3566	CENTRO MATERNO INFANTIL SANTA ANITA	602239530030	ESPECTROFOTOMETRO	610007420P	EMP 168	EMPEROR	2018	OPERATIVO
3567	CENTRO MATERNO INFANTIL TAMBO VIEJO	602239530025	ESPECTROFOTOMETRO	90626	2100	UNICO	2009	OPERATIVO
3568	CENTRO DE SALUD LOPEZ SILVA	602239530005	ESPECTROFOTOMETRO	S/S	S/M	MILTON ROY	1996	OPERATIVO
3569	CENTRO DE SALUD MADRE TERESA DE CALCUTA	602239530031	ESPECTROFOTOMETRO	600007391P	EMP 168	EMPEROR	2018	OPERATIVO
3570	PUESTO DE SALUD PORTADA DEL SOL	602239530026	ESPECTROFOTOMETRO	S/S	S/M	S/M.	2009	OPERATIVO
3571	PUESTO DE SALUD TUPAC AMARU	602239530027	ESPECTROFOTOMETRO	S/S	S/M	S/M.	2009	OPERATIVO
3572	CENTRO DE SALUD VIRGEN DEL CARMEN LA ERA	602239530010	ESPECTROFOTOMETRO	S/S	S/M	S/M.	1996	OPERATIVO
3573	PUESTO DE SALUD VIRGEN DEL ROSARIO CARAPONGO	602239530028	ESPECTROFOTOMETRO	600007439P	EMP 168	EMPEROR	2018	OPERATIVO
3574	CENTRO DE SALUD 07 DE OCTUBRE	462252150302	ESTABILIZADOR	S/S	S/M	STABY LINE	2012	OPERATIVO
3575	CENTRO DE SALUD 07 DE OCTUBRE	462252150475	ESTABILIZADOR			SIN MARCA	2013	OPERATIVO
3576	CENTRO DE SALUD 07 DE OCTUBRE	462252150500	ESTABILIZADOR		FES-10	FASE	2014	OPERATIVO

MINSA

N°	Nombre del Local	Código Patrimonial (Numérico)	Tipo (Vehículo o Maquinaria)	Placa /N° Serie	Modelo	Marca	Año de fabricación	Estado de Conservación (Operativo o Inoperativo)
3577	CENTRO DE SALUD 07 DE OCTUBRE	462252150627	ESTABILIZADOR			SIN MARCA	2015	OPERATIVO
3578	CENTRO DE SALUD ALFA Y OMEGA	462252150137	ESTABILIZADOR	S/S	F10	FASE	2008	INOPERATIVO
3579	CENTRO DE SALUD ALFA Y OMEGA	462252150138	ESTABILIZADOR			SIN MARCA	2008	INOPERATIVO
3580	CENTRO DE SALUD ALFA Y OMEGA	462252150392	ESTABILIZADOR			STABY LINE	2012	OPERATIVO
3581	CENTRO DE SALUD ALFA Y OMEGA	462252150426	ESTABILIZADOR			SIN MARCA	2013	OPERATIVO
3582	CENTRO DE SALUD ALFA Y OMEGA	462252150468	ESTABILIZADOR			SIN MARCA	2013	OPERATIVO
3583	CENTRO DE SALUD ALFA Y OMEGA	462252150493	ESTABILIZADOR		FES-10	FASE	2014	OPERATIVO
3584	CENTRO DE SALUD ALFA Y OMEGA	462252150598	ESTABILIZADOR			SIN MARCA	2015	OPERATIVO
3585	CENTRO DE SALUD ANCIETA BAJA	462252150212	ESTABILIZADOR			SIN MARCA	2009	OPERATIVO
3586	CENTRO DE SALUD ANCIETA BAJA	462252150308	ESTABILIZADOR			DELTA POWER	2012	OPERATIVO
3587	CENTRO DE SALUD ANCIETA BAJA	462252150379	ESTABILIZADOR			STABY LINE	2012	OPERATIVO
3588	CENTRO DE SALUD ANCIETA BAJA	462252150506	ESTABILIZADOR		FES-10	FASE	2014	OPERATIVO
3589	CENTRO DE SALUD CATALINA HUANCA	462252150504	ESTABILIZADOR		FES-10	FASE	2014	OPERATIVO
3590	GESTION DE RIESGOS Y DESASTRES	462252150677	ESTABILIZADOR	12383012000607FNN	4A50B	SIN MARCA	2016	OPERATIVO
3591	GESTION DE RIESGOS Y DESASTRES	462252150703	ESTABILIZADOR	0728360101513DNN	4A5061	OMEGA	2017	OPERATIVO
3592	CENTRO DE SALUD CHANCAS DE ANDAHUAYLAS	462252150113	ESTABILIZADOR	S/S	S/M	FORZA	2008	INOPERATIVO
3593	CENTRO DE SALUD CHANCAS DE ANDAHUAYLAS	462252150114	ESTABILIZADOR	S/S	NT-502U	FORZA	2008	INOPERATIVO
3594	CENTRO DE SALUD CHANCAS DE ANDAHUAYLAS	462252150216	ESTABILIZADOR			SIN MARCA	2009	OPERATIVO
3595	CENTRO DE SALUD CHANCAS DE ANDAHUAYLAS	462252150289	ESTABILIZADOR	S/S	S/M	STABY LINE	2012	OPERATIVO
3596	CENTRO DE SALUD CHANCAS DE ANDAHUAYLAS	462252150312	ESTABILIZADOR			DELTA POWER	2012	OPERATIVO
3597	CENTRO DE SALUD CHANCAS DE ANDAHUAYLAS	462252150455	ESTABILIZADOR			SIN MARCA	2013	OPERATIVO
3598	CENTRO DE SALUD CHANCAS DE ANDAHUAYLAS	462252150642	ESTABILIZADOR			SIN MARCA	2015	OPERATIVO
3599	CENTRO DE SALUD CHANCAS DE ANDAHUAYLAS	462252150652	ESTABILIZADOR			SIN MARCA	2015	OPERATIVO
3600	CENTRO DE SALUD CHOSICA	462252150407	ESTABILIZADOR			STABY LINE	2012	OPERATIVO
3601	CENTRO DE SALUD CHOSICA	462252150537	ESTABILIZADOR		FES-10	FASE	2014	OPERATIVO
3602	CENTRO DE SALUD COOPERATIVA UNIVERSAL	462252150311	ESTABILIZADOR			DELTA POWER	2012	OPERATIVO
3603	CENTRO DE SALUD COOPERATIVA UNIVERSAL	462252150510	ESTABILIZADOR		FES-10	FASE	2014	OPERATIVO
3604	CENTRO DE SALUD COOPERATIVA UNIVERSAL	462252150620	ESTABILIZADOR			SIN MARCA	2015	OPERATIVO
3605	CENTRO DE SALUD COOPERATIVA UNIVERSAL	462252150649	ESTABILIZADOR			SIN MARCA	2015	OPERATIVO
3606	CENTRO DE SALUD EL AGUSTINO	462252150214	ESTABILIZADOR	S/S	S/M	SIN MARCA	2009	INOPERATIVO
3607	CENTRO DE SALUD EL AGUSTINO	462252150310	ESTABILIZADOR	S/S	S/M	DELTA POWER	2012	INOPERATIVO
3608	CENTRO DE SALUD EL AGUSTINO	462252150381	ESTABILIZADOR	S/S	S/M	STABY LINE	2012	INOPERATIVO
3609	CENTRO DE SALUD EL AGUSTINO	462252150508	ESTABILIZADOR		FES-10	FASE	2014	OPERATIVO
3610	CENTRO DE SALUD EL BOSQUE	462252150336	ESTABILIZADOR			DELTA POWER	2012	OPERATIVO
3611	CENTRO DE SALUD EL BOSQUE	462252150498	ESTABILIZADOR		FES-10	FASE	2014	OPERATIVO
3612	CENTRO DE SALUD EL BOSQUE	462252150604	ESTABILIZADOR			SIN MARCA	2015	OPERATIVO
3613	CENTRO DE SALUD EL EXITO	462252150223	ESTABILIZADOR			SIN MARCA	2009	OPERATIVO
3614	CENTRO DE SALUD EL EXITO	462252150321	ESTABILIZADOR			DELTA POWER	2012	OPERATIVO
3615	CENTRO DE SALUD EL EXITO	462252150383	ESTABILIZADOR			STABY LINE	2012	OPERATIVO

Nº	Nombre del Local	Código Patrimonial (Numérico)	Tipo (Vehículo o Maquinaria)	Placa /Nº Serie	Modelo	Marca	Año de fabricación	Estado de Conservación (Operativo o Inoperativo)
3616	CENTRO DE SALUD EL EXITO	462252150483	ESTABILIZADOR		FES-10	FASE	2014	OPERATIVO
3617	CENTRO DE SALUD EL EXITO	462252150590	ESTABILIZADOR			SIN MARCA	2015	OPERATIVO
3618	CENTRO DE SALUD EL EXITO	462252150591	ESTABILIZADOR			SIN MARCA	2015	OPERATIVO
3619	CENTRO DE SALUD FORTALEZA	462252150491	ESTABILIZADOR		FES-10	FASE	2014	OPERATIVO
3620	CENTRO DE SALUD FORTALEZA	462252150643	ESTABILIZADOR			SIN MARCA	2015	OPERATIVO
3621	CENTRO DE SALUD GUSTAVO LANATTA	462252150334	ESTABILIZADOR			DELTA POWER	2012	OPERATIVO
3622	CENTRO DE SALUD GUSTAVO LANATTA	462252150471	ESTABILIZADOR			SIN MARCA	2013	OPERATIVO
3623	CENTRO DE SALUD HUASCAR	462252150220	ESTABILIZADOR			SIN MARCA	2009	OPERATIVO
3624	CENTRO DE SALUD HUASCAR	462252150293	ESTABILIZADOR	S/S	S/M	STABY LINE	2012	OPERATIVO
3625	CENTRO DE SALUD HUASCAR	462252150316	ESTABILIZADOR			DELTA POWER	2012	OPERATIVO
3626	CENTRO DE SALUD HUASCAR	462252150458	ESTABILIZADOR			SIN MARCA	2013	OPERATIVO
3627	CENTRO DE SALUD HUASCAR	462252150515	ESTABILIZADOR		FES-10	FASE	2014	OPERATIVO
3628	CENTRO DE SALUD HUASCAR	462252150639	ESTABILIZADOR			SIN MARCA	2015	OPERATIVO
3629	CENTRO DE SALUD HUASCAR	462252150640	ESTABILIZADOR			SIN MARCA	2015	OPERATIVO
3630	CENTRO DE SALUD HUASCAR	462252150641	ESTABILIZADOR			SIN MARCA	2015	OPERATIVO
3631	CENTRO DE SALUD HUASCAR	462252150651	ESTABILIZADOR			SIN MARCA	2015	OPERATIVO
3632	CENTRO DE SALUD JICAMARCA	462252150199	ESTABILIZADOR			SIN MARCA	2008	OPERATIVO
3633	CENTRO DE SALUD JICAMARCA	462252150200	ESTABILIZADOR			SIN MARCA	2008	OPERATIVO
3634	CENTRO DE SALUD JICAMARCA	462252150248	ESTABILIZADOR			SIN MARCA	2009	OPERATIVO
3635	CENTRO DE SALUD JICAMARCA	462252150368	ESTABILIZADOR			DELTA POWER	2012	OPERATIVO
3636	CENTRO DE SALUD JICAMARCA	462252150418	ESTABILIZADOR			STABY LINE	2012	OPERATIVO
3637	CENTRO DE SALUD JICAMARCA	462252150446	ESTABILIZADOR			SIN MARCA	2013	OPERATIVO
3638	CENTRO DE SALUD JICAMARCA	462252150547	ESTABILIZADOR		FES-10	FASE	2014	OPERATIVO
3639	CENTRO DE SALUD JICAMARCA	462252150599	ESTABILIZADOR			SIN MARCA	2015	OPERATIVO
3640	CENTRO DE SALUD JICAMARCA	462252150635	ESTABILIZADOR			SIN MARCA	2015	OPERATIVO
3641	CENTRO DE SALUD LA MOLINA	462252150143	ESTABILIZADOR			SIN MARCA	2008	OPERATIVO
3642	CENTRO DE SALUD LA MOLINA	462252150144	ESTABILIZADOR			SIN MARCA	2008	OPERATIVO
3643	CENTRO DE SALUD LA MOLINA	462252150145	ESTABILIZADOR			SIN MARCA	2008	OPERATIVO
3644	CENTRO DE SALUD LA MOLINA	462252150233	ESTABILIZADOR			SIN MARCA	2009	OPERATIVO
3645	CENTRO DE SALUD LA MOLINA	462252150339	ESTABILIZADOR			DELTA POWER	2012	OPERATIVO
3646	CENTRO DE SALUD LA MOLINA	462252150394	ESTABILIZADOR			STABY LINE	2012	OPERATIVO
3647	CENTRO DE SALUD LA MOLINA	462252150476	ESTABILIZADOR			SIN MARCA	2013	OPERATIVO
3648	CENTRO DE SALUD LA MOLINA	462252150519	ESTABILIZADOR		FES-10	FASE	2014	OPERATIVO
3649	CENTRO DE SALUD LA MOLINA	462252150612	ESTABILIZADOR			SIN MARCA	2015	OPERATIVO
3650	CENTRO DE SALUD MANYLSA	462252150322	ESTABILIZADOR			DELTA POWER	2012	OPERATIVO
3651	CENTRO DE SALUD MANYLSA	462252150384	ESTABILIZADOR			STABY LINE	2012	OPERATIVO
3652	CENTRO DE SALUD MANYLSA	462252150484	ESTABILIZADOR		FES-10	FASE	2014	OPERATIVO
3653	CENTRO DE SALUD MICAELA BASTIDAS	462252150389	ESTABILIZADOR			STABY LINE	2012	OPERATIVO
3654	CENTRO DE SALUD MICAELA BASTIDAS	462252150465	ESTABILIZADOR			SIN MARCA	2013	OPERATIVO

N°	Nombre del Local	Código Patrimonial (Numérico)	Tipo (Vehículo o Maquinaria)	Placa /N° Serie	Modelo	Marca	Año de fabricación	Estado de Conservación (Operativo o Inoperativo)
3655	CENTRO DE SALUD MICAELA BASTIDAS	462252150490	ESTABILIZADOR		FES-10	FASE	2014	OPERATIVO
3656	CENTRO DE SALUD MICAELA BASTIDAS	462252150600	ESTABILIZADOR			SIN MARCA	2015	OPERATIVO
3657	CENTRO DE SALUD MORON	462252150240	ESTABILIZADOR			SIN MARCA	2009	OPERATIVO
3658	CENTRO DE SALUD MORON	462252150401	ESTABILIZADOR			STABY LINE	2012	OPERATIVO
3659	CENTRO DE SALUD MORON	462252150529	ESTABILIZADOR		FES-10	FASE	2014	OPERATIVO
3660	CENTRO DE SALUD MOYOPAMPA	462252150538	ESTABILIZADOR		FES-10	FASE	2014	OPERATIVO
3661	CENTRO DE SALUD MOYOPAMPA	462252150608	ESTABILIZADOR			SIN MARCA	2015	OPERATIVO
3662	CENTRO DE SALUD MUSA	462252150147	ESTABILIZADOR			SIN MARCA	2008	OPERATIVO
3663	CENTRO DE SALUD MUSA	462252150148	ESTABILIZADOR			SIN MARCA	2008	OPERATIVO
3664	CENTRO DE SALUD MUSA	462252150521	ESTABILIZADOR		FES-10	FASE	2014	OPERATIVO
3665	CENTRO DE SALUD NICOLAS DE PIEROLA	462252150539	ESTABILIZADOR		FES-10	FASE	2014	OPERATIVO
3666	CENTRO DE SALUD NICOLAS DE PIEROLA	462252150610	ESTABILIZADOR			SIN MARCA	2015	OPERATIVO
3667	CENTRO DE SALUD NIEVERIA DEL PARAISO	462252150372	ESTABILIZADOR			DELTA POWER	2012	OPERATIVO
3668	CENTRO DE SALUD NIEVERIA DEL PARAISO	462252150448	ESTABILIZADOR			SIN MARCA	2013	OPERATIVO
3669	CENTRO DE SALUD NIEVERIA DEL PARAISO	462252150551	ESTABILIZADOR		FES-10	FASE	2014	OPERATIVO
3670	CENTRO DE SALUD NIEVERIA DEL PARAISO	462252150606	ESTABILIZADOR			SIN MARCA	2015	OPERATIVO
3671	CENTRO DE SALUD NOCHETO	462252150217	ESTABILIZADOR			SIN MARCA	2009	OPERATIVO
3672	CENTRO DE SALUD NOCHETO	462252150290	ESTABILIZADOR	S/S	S/M	STABY LINE	2012	OPERATIVO
3673	CENTRO DE SALUD NOCHETO	462252150313	ESTABILIZADOR			DELTA POWER	2012	OPERATIVO
3674	CENTRO DE SALUD NOCHETO	462252150512	ESTABILIZADOR		FES-10	FASE	2014	OPERATIVO
3675	CENTRO DE SALUD NOCHETO	462252150636	ESTABILIZADOR			SIN MARCA	2015	OPERATIVO
3676	CENTRO DE SALUD NOCHETO	462252150644	ESTABILIZADOR			SIN MARCA	2015	OPERATIVO
3677	CENTRO DE SALUD NOCHETO	462252150645	ESTABILIZADOR			SIN MARCA	2015	OPERATIVO
3678	CENTRO DE SALUD NOCHETO	462252150646	ESTABILIZADOR			SIN MARCA	2015	OPERATIVO
3679	CENTRO DE SALUD PRIMAVERA	462252150201	ESTABILIZADOR			SIN MARCA	2008	OPERATIVO
3680	CENTRO DE SALUD PRIMAVERA	462252150213	ESTABILIZADOR			SIN MARCA	2009	OPERATIVO
3681	CENTRO DE SALUD PRIMAVERA	462252150309	ESTABILIZADOR			DELTA POWER	2012	OPERATIVO
3682	CENTRO DE SALUD PRIMAVERA	462252150380	ESTABILIZADOR			STABY LINE	2012	OPERATIVO
3683	CENTRO DE SALUD PRIMAVERA	462252150507	ESTABILIZADOR		FES-10	FASE	2014	OPERATIVO
3684	CENTRO DE SALUD PROGRESO	462252150186	ESTABILIZADOR	S/S	FES10	FASE	2008	INOPERATIVO
3685	CENTRO DE SALUD PROGRESO	462252150187	ESTABILIZADOR	S/S	S/M	SIN MARCA	2008	INOPERATIVO
3686	CENTRO DE SALUD PROGRESO	462252150188	ESTABILIZADOR	07283601083598DA1	4A5061	OMEGA	2008	INOPERATIVO
3687	CENTRO DE SALUD PROGRESO	462252150190	ESTABILIZADOR			SIN MARCA	2008	OPERATIVO
3688	CENTRO DE SALUD PROGRESO	462252150241	ESTABILIZADOR			SIN MARCA	2009	OPERATIVO
3689	CENTRO DE SALUD PROGRESO	462252150350	ESTABILIZADOR			DELTA POWER	2012	OPERATIVO
3690	CENTRO DE SALUD PROGRESO	462252150402	ESTABILIZADOR			STABY LINE	2012	OPERATIVO
3691	CENTRO DE SALUD PROGRESO	462252150430	ESTABILIZADOR			SIN MARCA	2013	OPERATIVO
3692	CENTRO DE SALUD PROGRESO	462252150530	ESTABILIZADOR		FES-10	FASE	2014	OPERATIVO
3693	CENTRO DE SALUD SALAMANCA	462252150299	ESTABILIZADOR	S/M	S/M	STABY LINE	2012	OPERATIVO

DIRIS LIMA ESTE V°B° MINSA OFICINA DE ABASTECIMIENTO

	Nombre del Local	Código Patrimonial (Numérico)	Tipo (Vehículo o Maquinaria)	Placa /N° Serie	Modelo	Marca	fabricación	(Operativo o Inoperativo)
3694	CENTRO DE SALUD SALAMANCA	462252150472	ESTABILIZADOR			SIN MARCA	2013	OPERATIVO
3695	CENTRO DE SALUD SALAMANCA	462252150497	ESTABILIZADOR		FES-10	FASE	2014	OPERATIVO
3696	CENTRO DE SALUD SALAMANCA	462252150623	ESTABILIZADOR			SIN MARCA	2015	OPERATIVO
3697	CENTRO DE SALUD SAN ANTONIO	462252150463	ESTABILIZADOR			SIN MARCA	2013	OPERATIVO
3698	CENTRO DE SALUD SAN ANTONIO	462252150486	ESTABILIZADOR			FASE	2014	OPERATIVO
3699	CENTRO DE SALUD SAN ANTONIO	462252150594	ESTABILIZADOR			SIN MARCA	2015	OPERATIVO
3700	CENTRO DE SALUD SAN ANTONIO DE PEDREGAL	462252150360	ESTABILIZADOR			DELTA POWER	2012	OPERATIVO
3701	CENTRO DE SALUD SAN ANTONIO DE PEDREGAL	462252150410	ESTABILIZADOR			STABY LINE	2012	OPERATIVO
3702	CENTRO DE SALUD SAN ANTONIO DE PEDREGAL	462252150540	ESTABILIZADOR		FES-10	FASE	2014	OPERATIVO
3703	CENTRO DE SALUD SAN CARLOS	462252150292	ESTABILIZADOR	S/S	S/M	STABY LINE	2012	OPERATIVO
3704	CENTRO DE SALUD SAN CARLOS	462252150315	ESTABILIZADOR			DELTA POWER	2012	OPERATIVO
3705	CENTRO DE SALUD SAN CARLOS	462252150514	ESTABILIZADOR		FES-10	FASE	2014	OPERATIVO
3706	CENTRO DE SALUD SAN CARLOS	462252150647	ESTABILIZADOR			SIN MARCA	2015	OPERATIVO
3707	CENTRO DE SALUD SAN CARLOS	462252150648	ESTABILIZADOR			SIN MARCA	2015	OPERATIVO
3708	CENTRO DE SALUD SANTA CLARA	462252150205	ESTABILIZADOR	S/S	S/M	OMEGA	2008	INOPERATIVO
3709	CENTRO DE SALUD SANTA CLARA	462252150206	ESTABILIZADOR	S/S	S/M	OMEGA	2008	INOPERATIVO
3710	CENTRO DE SALUD SANTA MAGDALENA SOFIA	462252150231	ESTABILIZADOR	B195.0192	UM-100	MEMMERT	2009	OPERATIVO
3711	CENTRO DE SALUD SANTA MAGDALENA SOFIA	462252150301	ESTABILIZADOR	S/S	S/M	STABY LINE	2012	OPERATIVO
3712	CENTRO DE SALUD SANTA MAGDALENA SOFIA	462252150337	ESTABILIZADOR			DELTA POWER	2012	OPERATIVO
3713	CENTRO DE SALUD SANTA MAGDALENA SOFIA	462252150474	ESTABILIZADOR	E51649B23D	BTE-23D	BOECO	2013	OPERATIVO
3714	CENTRO DE SALUD SANTA MAGDALENA SOFIA	462252150499	ESTABILIZADOR		FES-10	FASE	2014	OPERATIVO
3715	CENTRO DE SALUD SANTA MAGDALENA SOFIA	462252150621	ESTABILIZADOR			SIN MARCA	2015	OPERATIVO
3716	CENTRO DE SALUD SANTA MAGDALENA SOFIA	462252150622	ESTABILIZADOR			SIN MARCA	2015	OPERATIVO
3717	CENTRO DE SALUD SANTA MARIA DE HUACHIPA	462252150250	ESTABILIZADOR			SIN MARCA	2009	OPERATIVO
3718	CENTRO DE SALUD SANTA MARIA DE HUACHIPA	462252150370	ESTABILIZADOR			DELTA POWER	2012	OPERATIVO
3719	CENTRO DE SALUD SANTA MARIA DE HUACHIPA	462252150420	ESTABILIZADOR			STABY LINE	2012	OPERATIVO
3720	CENTRO DE SALUD SANTA MARIA DE HUACHIPA	462252150447	ESTABILIZADOR			SIN MARCA	2013	OPERATIVO
3721	CENTRO DE SALUD SANTA MARIA DE HUACHIPA	462252150549	ESTABILIZADOR		FES-10	FASE	2014	OPERATIVO
3722	CENTRO DE SALUD SANTA MARIA DE HUACHIPA	462252150586	ESTABILIZADOR			SIN MARCA	2015	OPERATIVO
3723	CENTRO DE SALUD SANTA MARIA DE HUACHIPA	462252150587	ESTABILIZADOR			SIN MARCA	2015	OPERATIVO
3724	CENTRO DE SALUD SANTA MARIA DE HUACHIPA	462252150588	ESTABILIZADOR			SIN MARCA	2015	OPERATIVO
3725	CENTRO DE SALUD SANTA MARIA DE HUACHIPA	462252150634	ESTABILIZADOR			SIN MARCA	2015	OPERATIVO
3726	CENTRO DE SALUD SANTA MARIA DE HUACHIPA	462252150679	ESTABILIZADOR	15113802003461FNN		OMEGA	2016	OPERATIVO
3727	CENTRO DE SALUD SEÑOR DE LOS MILAGROS	462252150597	ESTABILIZADOR			SIN MARCA	2015	OPERATIVO
3728	CENTRO DE SALUD VILLA LETICIA DE CAJAMARQUILLA	462252150249	ESTABILIZADOR			SIN MARCA	2009	OPERATIVO
3729	CENTRO DE SALUD VILLA LETICIA DE CAJAMARQUILLA	462252150369	ESTABILIZADOR			DELTA POWER	2012	OPERATIVO
3730	CENTRO DE SALUD VILLA LETICIA DE CAJAMARQUILLA	462252150419	ESTABILIZADOR			STABY LINE	2012	OPERATIVO
3731	CENTRO DE SALUD VILLA LETICIA DE CAJAMARQUILLA	462252150548	ESTABILIZADOR		FES-10	FASE	2014	OPERATIVO
	CENTRO DE SALUD VILLA LETICIA DE CAJAMARQUILLA	462252150628	ESTABILIZADOR			SIN MARCA	2015	OPERATIVO

DIRIS LIMA ESTE MINSA OFICINA DE ABASTECIMIENTO V°B°

N°	Nombre del Local	Código Patrimonial (Numérico)	Tipo (Vehículo o Maquinaria)	Placa /N° Serie	Modelo	Marca	Año de fabricación	Estado de Conservación (Operativo o Inoperativo)
3733	CENTRO DE SALUD VILLA LETICIA DE CAJAMARQUILLA	462252150629	ESTABILIZADOR			SIN MARCA	2015	OPERATIVO
3734	CENTRO DE SALUD VILLA LETICIA DE CAJAMARQUILLA	462252150630	ESTABILIZADOR			SIN MARCA	2015	OPERATIVO
3735	CENTRO MATERNO INFANTIL MIGUEL GRAU	462252150172	ESTABILIZADOR			SIN MARCA	2008	INOPERATIVO
3736	CENTRO MATERNO INFANTIL MIGUEL GRAU	462252150238	ESTABILIZADOR			SIN MARCA	2009	OPERATIVO
3737	CENTRO MATERNO INFANTIL MIGUEL GRAU	462252150347	ESTABILIZADOR			DELTA POWER	2012	OPERATIVO
3738	CENTRO MATERNO INFANTIL MIGUEL GRAU	462252150399	ESTABILIZADOR			STABY LINE	2012	OPERATIVO
3739	CENTRO MATERNO INFANTIL MIGUEL GRAU	462252150427	ESTABILIZADOR			SIN MARCA	2013	OPERATIVO
3740	CENTRO MATERNO INFANTIL MIGUEL GRAU	462252150527	ESTABILIZADOR		FES-10	FASE	2014	OPERATIVO
3741	CENTRO MATERNO INFANTIL SAN FERNANDO	462252150130	ESTABILIZADOR			SIN MARCA	2008	OPERATIVO
3742	CENTRO MATERNO INFANTIL SAN FERNANDO	462252150131	ESTABILIZADOR			SIN MARCA	2008	OPERATIVO
3743	CENTRO MATERNO INFANTIL SAN FERNANDO	462252150132	ESTABILIZADOR			SIN MARCA	2008	OPERATIVO
3744	CENTRO MATERNO INFANTIL SAN FERNANDO	462252150133	ESTABILIZADOR			SIN MARCA	2008	OPERATIVO
3745	CENTRO MATERNO INFANTIL SAN FERNANDO	462252150134	ESTABILIZADOR			SIN MARCA	2008	OPERATIVO
3746	CENTRO MATERNO INFANTIL SAN FERNANDO	462252150135	ESTABILIZADOR			SIN MARCA	2008	OPERATIVO
3747	CENTRO MATERNO INFANTIL SAN FERNANDO	462252150139	ESTABILIZADOR			SIN MARCA	2008	OPERATIVO
3748	CENTRO MATERNO INFANTIL SAN FERNANDO	462252150227	ESTABILIZADOR			SIN MARCA	2009	OPERATIVO
3749	CENTRO MATERNO INFANTIL SAN FERNANDO	462252150297	ESTABILIZADOR	S/S	S/M	STABY LINE	2012	OPERATIVO
3750	CENTRO MATERNO INFANTIL SAN FERNANDO	462252150333	ESTABILIZADOR			DELTA POWER	2012	OPERATIVO
3751	CENTRO MATERNO INFANTIL SAN FERNANDO	462252150470	ESTABILIZADOR			SIN MARCA	2013	OPERATIVO
3752	CENTRO MATERNO INFANTIL SAN FERNANDO	462252150624	ESTABILIZADOR			SIN MARCA	2015	OPERATIVO
3753	CENTRO MATERNO INFANTIL SAN FERNANDO	462252150625	ESTABILIZADOR			SIN MARCA	2015	OPERATIVO
3754	CENTRO MATERNO INFANTIL SAN FERNANDO	462252150626	ESTABILIZADOR			SIN MARCA	2015	OPERATIVO
3755	CENTRO MATERNO INFANTIL SANTA ANITA	462252150118	ESTABILIZADOR			SIN MARCA	2008	OPERATIVO
3756	CENTRO MATERNO INFANTIL SANTA ANITA	462252150119	ESTABILIZADOR			SIN MARCA	2008	OPERATIVO
3757	CENTRO MATERNO INFANTIL SANTA ANITA	462252150120	ESTABILIZADOR			SIN MARCA	2008	OPERATIVO
3758	CENTRO MATERNO INFANTIL SANTA ANITA	462252150121	ESTABILIZADOR			SIN MARCA	2008	OPERATIVO
3759	CENTRO MATERNO INFANTIL SANTA ANITA	462252150122	ESTABILIZADOR			SIN MARCA	2008	OPERATIVO
3760	CENTRO MATERNO INFANTIL SANTA ANITA	462252150123	ESTABILIZADOR			SIN MARCA	2008	OPERATIVO
3761	CENTRO MATERNO INFANTIL SANTA ANITA	462252150124	ESTABILIZADOR			SIN MARCA	2008	OPERATIVO
3762	CENTRO MATERNO INFANTIL SANTA ANITA	462252150218	ESTABILIZADOR			SIN MARCA	2009	OPERATIVO
3763	CENTRO MATERNO INFANTIL SANTA ANITA	462252150291	ESTABILIZADOR	S/S	S/M	STABY LINE	2012	OPERATIVO
3764	CENTRO MATERNO INFANTIL SANTA ANITA	462252150314	ESTABILIZADOR			DELTA POWER	2012	OPERATIVO
3765	CENTRO MATERNO INFANTIL SANTA ANITA	462252150456	ESTABILIZADOR			SIN MARCA	2013	OPERATIVO
3766	CENTRO MATERNO INFANTIL SANTA ANITA	462252150513	ESTABILIZADOR		FES-10	FASE	2014	OPERATIVO
3767	CENTRO MATERNO INFANTIL SANTA ANITA	462252150615	ESTABILIZADOR			SIN MARCA	2015	OPERATIVO
3768	CENTRO MATERNO INFANTIL SANTA ANITA	462252150616	ESTABILIZADOR			SIN MARCA	2015	OPERATIVO
3769	CENTRO MATERNO INFANTIL TAMBO VIEJO	462252150150	ESTABILIZADOR			SIN MARCA	2008	OPERATIVO
3770	CENTRO MATERNO INFANTIL TAMBO VIEJO	462252150151	ESTABILIZADOR			SIN MARCA	2008	OPERATIVO
3771	CENTRO MATERNO INFANTIL TAMBO VIEJO	462252150152	ESTABILIZADOR			SIN MARCA	2008	OPERATIVO

DIRIS LIMA ESTE V°B° MINSA OFICINA DE ABASTECIMIENTO

N°	Nombre del Local	Código Patrimonial (Numérico)	Tipo (Vehículo o Maquinaria)	Placa /N° Serie	Modelo	Marca	Año de fabricación	Estado de Conservación (Operativo o Inoperativo)
3772	CENTRO MATERNO INFANTIL TAMBO VIEJO	462252150153	ESTABILIZADOR			SIN MARCA	2008	OPERATIVO
3773	CENTRO MATERNO INFANTIL TAMBO VIEJO	462252150154	ESTABILIZADOR			SIN MARCA	2008	OPERATIVO
3774	CENTRO MATERNO INFANTIL TAMBO VIEJO	462252150155	ESTABILIZADOR			SIN MARCA	2008	OPERATIVO
3775	CENTRO MATERNO INFANTIL TAMBO VIEJO	462252150156	ESTABILIZADOR			SIN MARCA	2008	OPERATIVO
3776	CENTRO MATERNO INFANTIL TAMBO VIEJO	462252150157	ESTABILIZADOR			SIN MARCA	2008	OPERATIVO
3777	CENTRO MATERNO INFANTIL TAMBO VIEJO	462252150158	ESTABILIZADOR			SIN MARCA	2008	OPERATIVO
3778	CENTRO MATERNO INFANTIL TAMBO VIEJO	462252150159	ESTABILIZADOR			SIN MARCA	2008	OPERATIVO
3779	CENTRO MATERNO INFANTIL TAMBO VIEJO	462252150160	ESTABILIZADOR			SIN MARCA	2008	OPERATIVO
3780	CENTRO MATERNO INFANTIL TAMBO VIEJO	462252150161	ESTABILIZADOR			SIN MARCA	2008	OPERATIVO
3781	CENTRO MATERNO INFANTIL TAMBO VIEJO	462252150162	ESTABILIZADOR			SIN MARCA	2008	OPERATIVO
3782	CENTRO MATERNO INFANTIL TAMBO VIEJO	462252150163	ESTABILIZADOR			SIN MARCA	2008	OPERATIVO
3783	CENTRO MATERNO INFANTIL TAMBO VIEJO	462252150236	ESTABILIZADOR			SIN MARCA	2009	OPERATIVO
3784	CENTRO MATERNO INFANTIL TAMBO VIEJO	462252150344	ESTABILIZADOR			DELTA POWER	2012	OPERATIVO
3785	CENTRO MATERNO INFANTIL TAMBO VIEJO	462252150398	ESTABILIZADOR			STABY LINE	2012	OPERATIVO
3786	CENTRO MATERNO INFANTIL TAMBO VIEJO	462252150478	ESTABILIZADOR			SIN MARCA	2013	OPERATIVO
3787	CENTRO MATERNO INFANTIL TAMBO VIEJO	462252150524	ESTABILIZADOR	9056780	FES-10	FASE	2014	INOPERATIVO
3788	CENTRO REHABILITACION Y TERAPIA FISICA DE CHOSICA	462252150179	ESTABILIZADOR	S/S	S/M	SIN MARCA.	2008	INOPERATIVO
3789	CENTRO REHABILITACION Y TERAPIA FISICA DE CHOSICA	462252150180	ESTABILIZADOR	S/S	S/M	SIN MARCA	2008	INOPERATIVO
3790	CENTRO REHABILITACION Y TERAPIA FISICA DE CHOSICA	462252150571	ESTABILIZADOR	07283601083712DNN		IOMEGA	2015	OPERATIVO
3791	CENTRO REHABILITACION Y TERAPIA FISICA DE CHOSICA	462252150611	ESTABILIZADOR			SIN MARCA	2015	OPERATIVO
3792	CENTRO DE SALUD LOPEZ SILVA	462252150191	ESTABILIZADOR	S/S	AVR	DELTA POWER	2008	INOPERATIVO
3793	CENTRO DE SALUD LOPEZ SILVA	462252150192	ESTABILIZADOR	S/S	HPCK	DELTA POWER	2008	INOPERATIVO
3794	CENTRO DE SALUD LOPEZ SILVA	462252150404	ESTABILIZADOR	S/S	S/M	POWER LITE	2012	INOPERATIVO
3795	CENTRO DE SALUD LOPEZ SILVA	462252150432	ESTABILIZADOR	S/S	S/M	SIN MARCA	2013	INOPERATIVO
3796	CENTRO DE SALUD MADRE TERESA DE CALCUTA	462252150106	ESTABILIZADOR			SIN MARCA	2008	OPERATIVO
3797	CENTRO DE SALUD MADRE TERESA DE CALCUTA	462252150107	ESTABILIZADOR			SIN MARCA	2008	OPERATIVO
3798	CENTRO DE SALUD MADRE TERESA DE CALCUTA	462252150108	ESTABILIZADOR			SIN MARCA	2008	OPERATIVO
3799	CENTRO DE SALUD MADRE TERESA DE CALCUTA	462252150209	ESTABILIZADOR			SIN MARCA	2009	OPERATIVO
3800	CENTRO DE SALUD MADRE TERESA DE CALCUTA	462252150305	ESTABILIZADOR			DELTA POWER	2012	OPERATIVO
3801	CENTRO DE SALUD MADRE TERESA DE CALCUTA	462252150376	ESTABILIZADOR			STABY LINE	2012	OPERATIVO
3802	CENTRO DE SALUD MADRE TERESA DE CALCUTA	462252150450	ESTABILIZADOR			SIN MARCA	2013	OPERATIVO
3803	CENTRO DE SALUD MADRE TERESA DE CALCUTA	462252150503	ESTABILIZADOR		FES-10	FASE	2014	OPERATIVO
3804	PUESTO DE SALUD ALTO HUAMPANI	462252150406	ESTABILIZADOR			STABY LINE	2012	OPERATIVO
3805	PUESTO DE SALUD ALTO HUAMPANI	462252150435	ESTABILIZADOR			SIN MARCA	2013	OPERATIVO
3806	PUESTO DE SALUD ALTO HUAMPANI	462252150536	ESTABILIZADOR		FES-10	FASE	2014	OPERATIVO
3807	PUESTO DE SALUD ALTO PERU	462252150373	ESTABILIZADOR			DELTA POWER	2012	OPERATIVO
3808	PUESTO DE SALUD ALTO PERU	462252150423	ESTABILIZADOR			STABY LINE	2012	OPERATIVO
3809	PUESTO DE SALUD ALTO PERU	462252150449	ESTABILIZADOR			SIN MARCA	2013	OPERATIVO
3810	PUESTO DE SALUD ALTO PERU	462252150552	ESTABILIZADOR		FES-10	FASE	2014	OPERATIVO

DIRIS LIMA ESTE
V°B°
MINSA

N°	Nombre del Local	Código Patrimonial (Numérico)	Tipo (Vehículo o Maquinaria)	Placa /N° Serie	Modelo	Marca	Año de fabricación	Estado de Conservación (Operativo o Inoperativo)
3811	PUESTO DE SALUD ALTO PERU	462252150605	ESTABILIZADOR			SIN MARCA	2015	OPERATIVO
3812	PUESTO DE SALUD AMAUTA	462252150125	ESTABILIZADOR	S/S	DHOLDING LEVEL	OMEGA	2008	INOPERATIVO
3813	PUESTO DE SALUD AMAUTA	462252150323	ESTABILIZADOR	S/S	HP PC/L-20000HL	DELTA POWER	2012	INOPERATIVO
3814	PUESTO DE SALUD AMAUTA	462252150385	ESTABILIZADOR	S/S	HPC/2000	DELTA POWER	2012	INOPERATIVO
3815	PUESTO DE SALUD AMAUTA	462252150485	ESTABILIZADOR		FES-10	FASE	2014	OPERATIVO
3816	PUESTO DE SALUD ATE	462252150330	ESTABILIZADOR			DELTA POWER	2012	OPERATIVO
3817	PUESTO DE SALUD ATE	462252150391	ESTABILIZADOR			STABY LINE	2012	OPERATIVO
3818	PUESTO DE SALUD ATE	462252150467	ESTABILIZADOR			SIN MARCA	2013	OPERATIVO
3819	PUESTO DE SALUD ATE	462252150492	ESTABILIZADOR		FES-10	FASE	2014	OPERATIVO
3820	PUESTO DE SALUD ATE	462252150601	ESTABILIZADOR			SIN MARCA	2015	OPERATIVO
3821	PUESTO DE SALUD CERRO EL AGUSTINO	462252150304	ESTABILIZADOR	S/S	S/M	DELTA POWER	2012	OPERATIVO
3822	PUESTO DE SALUD CERRO EL AGUSTINO	462252150509	ESTABILIZADOR		FES-10	FASE	2014	OPERATIVO
3823	PUESTO DE SALUD CHACRASANA	462252150361	ESTABILIZADOR			DELTA POWER	2012	OPERATIVO
3824	PUESTO DE SALUD CHACRASANA	462252150411	ESTABILIZADOR			STABY LINE	2012	OPERATIVO
3825	PUESTO DE SALUD CHACRASANA	462252150441	ESTABILIZADOR			SIN MARCA	2013	OPERATIVO
3826	PUESTO DE SALUD CHACRASANA	462252150541	ESTABILIZADOR		FES-10	FASE	2014	OPERATIVO
3827	PUESTO DE SALUD CHACRASANA	462252150607	ESTABILIZADOR			SIN MARCA	2015	OPERATIVO
3828	PUESTO DE SALUD COLCA	462252150164	ESTABILIZADOR			SIN MARCA	2008	OPERATIVO
3829	PUESTO DE SALUD COLCA	462252150165	ESTABILIZADOR			SIN MARCA	2008	OPERATIVO
3830	PUESTO DE SALUD COLCA	462252150237	ESTABILIZADOR			SIN MARCA	2009	OPERATIVO
3831	PUESTO DE SALUD COLCA	462252150346	ESTABILIZADOR			DELTA POWER	2012	OPERATIVO
3832	PUESTO DE SALUD COLCA	462252150526	ESTABILIZADOR		FES-10	FASE	2014	OPERATIVO
3833	PUESTO DE SALUD COLCA	462252150613	ESTABILIZADOR			SIN MARCA	2015	OPERATIVO
3834	PUESTO DE SALUD COLCA	462252151054	ESTABILIZADOR	1	2	RD N° 629-19-DIRIS LE-	2019	OPERATIVO
3835	PUESTO DE SALUD COLCA	462252151055	ESTABILIZADOR	1	2	RD N° 629-19-DIRIS LE-	2019	OPERATIVO
3836	PUESTO DE SALUD COLCA	462252151057	ESTABILIZADOR	1	2	RD N° 629-19-DIRIS LE-	2019	OPERATIVO
3837	PUESTO DE SALUD COLCA	462252151058	ESTABILIZADOR	1	2	RD N° 629-19-DIRIS LE-	2019	OPERATIVO
3838	PUESTO DE SALUD COLCA	462252151059	ESTABILIZADOR	1	2	RD N° 629-19-DIRIS LE-	2019	OPERATIVO
3839	PUESTO DE SALUD HORACIO ZEVALLOS	462252150487	ESTABILIZADOR		FES-10	FASE	2014	OPERATIVO
3840	PUESTO DE SALUD HORACIO ZEVALLOS	462252150592	ESTABILIZADOR			SIN MARCA	2015	OPERATIVO
3841	PUESTO DE SALUD HORACIO ZEVALLOS	462252150593	ESTABILIZADOR			SIN MARCA	2015	OPERATIVO
3842	PUESTO DE SALUD HUASCATA	462252150533	ESTABILIZADOR		FES-10	FASE	2014	OPERATIVO
3843	PUESTO DE SALUD HUAYCAN DE CIENEGUILLA	462252150142	ESTABILIZADOR	4071PLI10012472	PLI-1001	POWER LITE	2008	INOPERATIVO
3844	PUESTO DE SALUD LA FRATERNIDAD	462252150488	ESTABILIZADOR			FASE	2014	OPERATIVO
3845	PUESTO DE SALUD MARISCAL CASTILLA	462252150413	ESTABILIZADOR	13015769	FES-10	FES	2012	OPERATIVO
3846	PUESTO DE SALUD MARISCAL CASTILLA	462252150442	ESTABILIZADOR	WFBAOBGCCA2FL/0B	TPC-CA52	SIN MARCA	2013	OPERATIVO
3847	PUESTO DE SALUD MARISCAL CASTILLA	462252150543	ESTABILIZADOR	S/S	HPC/2000	DELTA POWER	2014	OPERATIVO
3848	CENTRO DE SALUD MATAZANGO	462252150342	ESTABILIZADOR			DELTA POWER	2012	OPERATIVO
3849	CENTRO DE SALUD MATAZANGO	462252150397	ESTABILIZADOR			STABY LINE	2012	OPERATIVO

DIRIS LIMA ESTE VºBº MINSA OFICINA DE ABASTECIMIENTO

N°	Nombre del Local	Código Patrimonial (Numérico)	Tipo (Vehículo o Maquinaria)	Placa /N° Serie	Modelo	Marca	Año de fabricación	Estado de Conservación (Operativo o Inoperativo)
3850	CENTRO DE SALUD MATAZANGO	462252150477	ESTABILIZADOR			SIN MARCA	2013	OPERATIVO
3851	CENTRO DE SALUD MATAZANGO	462252150522	ESTABILIZADOR		FES-10	FASE	2014	OPERATIVO
3852	PUESTO DE SALUD METROPOLITANA	462252150221	ESTABILIZADOR			SIN MARCA	2009	OPERATIVO
3853	PUESTO DE SALUD METROPOLITANA	462252150296	ESTABILIZADOR	S/S	S/M	STABY LINE	2012	OPERATIVO
3854	PUESTO DE SALUD METROPOLITANA	462252150319	ESTABILIZADOR			DELTA POWER	2012	OPERATIVO
3855	PUESTO DE SALUD METROPOLITANA	462252150460	ESTABILIZADOR			SIN MARCA	2013	OPERATIVO
3856	PUESTO DE SALUD METROPOLITANA	462252150518	ESTABILIZADOR		FES-10	FASE	2014	OPERATIVO
3857	PUESTO DE SALUD METROPOLITANA	462252150654	ESTABILIZADOR			SIN MARCA	2015	OPERATIVO
3858	PUESTO DE SALUD PABLO PATRON	462252150417	ESTABILIZADOR			STABY LINE	2012	OPERATIVO
3859	PUESTO DE SALUD PABLO PATRON	462252150445	ESTABILIZADOR			SIN MARCA	2013	OPERATIVO
3860	PUESTO DE SALUD PABLO PATRON	462252150546	ESTABILIZADOR		FES-10	FASE	2014	OPERATIVO
3861	PUESTO DE SALUD PERLA DEL SOL	462252150532	ESTABILIZADOR		FES-10	FASE	2014	OPERATIVO
3862	PUESTO DE SALUD PORTADA DEL SOL	462252150234	ESTABILIZADOR	S/S	S/M	FORZA	2009	OPERATIVO
3863	PUESTO DE SALUD PORTADA DEL SOL	462252150340	ESTABILIZADOR			DELTA POWER	2012	OPERATIVO
3864	PUESTO DE SALUD PORTADA DEL SOL	462252150395	ESTABILIZADOR	S/S	S/M	OMEGA	2012	OPERATIVO
3865	PUESTO DE SALUD PORTADA DEL SOL	462252150520	ESTABILIZADOR		FES-10	FASE	2014	OPERATIVO
3866	PUESTO DE SALUD PORTADA DEL SOL	462252150523	ESTABILIZADOR		FES-10	FASE	2014	OPERATIVO
3867	PUESTO DE SALUD SANTA ROSA DE QUIVES	462252150295	ESTABILIZADOR	S/S	S/M	STABY LINE	2012	OPERATIVO
3868	PUESTO DE SALUD SANTA ROSA DE QUIVES	462252150459	ESTABILIZADOR	S/S	S/M	SIN MARCA	2013	INOPERATIVO
3869	PUESTO DE SALUD SANTA ROSA DE QUIVES	462252150517	ESTABILIZADOR		FES-10	FASE	2014	OPERATIVO
3870	PUESTO DE SALUD SANTA ROSA DE QUIVES	462252150653	ESTABILIZADOR			SIN MARCA	2015	OPERATIVO
3871	PUESTO DE SALUD SEÑOR DE LOS MILAGROS	462252150415	ESTABILIZADOR			STABY LINE	2012	OPERATIVO
3872	PUESTO DE SALUD SEÑOR DE LOS MILAGROS	462252150443	ESTABILIZADOR			SIN MARCA	2013	OPERATIVO
3873	PUESTO DE SALUD SEÑOR DE LOS MILAGROS	462252150544	ESTABILIZADOR		FES-10	FASE	2014	OPERATIVO
3874	PUESTO DE SALUD TRES DE OCTUBRE	462252150242	ESTABILIZADOR			SIN MARCA	2009	OPERATIVO
3875	PUESTO DE SALUD TRES DE OCTUBRE	462252150531	ESTABILIZADOR		FES-10	FASE	2014	OPERATIVO
3876	PUESTO DE SALUD VILLA MERCEDES	462252150375	ESTABILIZADOR			DELTA POWER	2012	OPERATIVO
3877	PUESTO DE SALUD VILLA MERCEDES	462252150425	ESTABILIZADOR			STABY LINE	2012	OPERATIVO
3878	PUESTO DE SALUD VILLA MERCEDES	462252150481	ESTABILIZADOR			SIN MARCA	2013	OPERATIVO
3879	PUESTO DE SALUD VILLA MERCEDES	462252150554	ESTABILIZADOR		FES-10	FASE	2014	OPERATIVO
3880	PUESTO DE SALUD VILLA MERCEDES	462252150655	ESTABILIZADOR			SIN MARCA	2015	OPERATIVO
3881	PUESTO DE SALUD VILLA MERCEDES	462252150680	ESTABILIZADOR	15113OR001313FNN		OMEGA	2016	OPERATIVO
3882	PUESTO DE SALUD VILLA RICA	462252150354	ESTABILIZADOR			DELTA POWER	2012	OPERATIVO
3883	PUESTO DE SALUD VILLA RICA	462252150433	ESTABILIZADOR			SIN MARCA	2013	OPERATIVO
3884	PUESTO DE SALUD VILLA RICA	462252150534	ESTABILIZADOR		FES-10	FASE	2014	OPERATIVO
3885	PUESTO DE SALUD YANACOTO	462252150362	ESTABILIZADOR			DELTA POWER	2012	OPERATIVO
3886	PUESTO DE SALUD YANACOTO	462252150412	ESTABILIZADOR			STABY LINE	2012	OPERATIVO
3887	PUESTO DE SALUD YANACOTO	462252150542	ESTABILIZADOR		FES-10	FASE	2014	OPERATIVO
3888	PUESTO DE SALUD YANACOTO	462252150609	ESTABILIZADOR			SIN MARCA	2015	OPERATIVO

N°	Nombre del Local	Código Patrimonial (Numérico)	Tipo (Vehículo o Maquinaria)	Placa /N° Serie	Modelo	Marca	Año de fabricación	Estado de Conservación (Operativo o Inoperativo)
3889	GESTION DE RIESGOS Y DESASTRES	462252150969	ESTABILIZADOR	S/S	S/M	DELTA POWER	2019	OPERATIVO
3890	GESTION DE RIESGOS Y DESASTRES	462252150970	ESTABILIZADOR	S/S	F10	FASE	2019	OPERATIVO
3891	GESTION DE RIESGOS Y DESASTRES	462252150971	ESTABILIZADOR	3435PLI10000556	PLI 1001	POWER LITE	2019	OPERATIVO
3892	GESTION DE RIESGOS Y DESASTRES	462252150974	ESTABILIZADOR	7089744	F-10	FASE	2019	OPERATIVO
3893	GESTION DE RIESGOS Y DESASTRES	462252150981	ESTABILIZADOR	15167421705	FVR-1002	FORZA	2019	OPERATIVO
3894	GESTION DE RIESGOS Y DESASTRES	462252150982	ESTABILIZADOR	1909335QQ483	S/M	OMEGA	2019	OPERATIVO
3895	GESTION DE RIESGOS Y DESASTRES	462252150991	ESTABILIZADOR	S/S	FES 10	FASE	2019	OPERATIVO
3896	GESTION DE RIESGOS Y DESASTRES	462252151007	ESTABILIZADOR	12373BO2000343FNN	PCG1200	OMEGA	2019	OPERATIVO
3897	DIRECCION ADMINISTRATIVA	462252150126	ESTABILIZADOR			SIN MARCA	2008	INOPERATIVO
3898	DIRECCION ADMINISTRATIVA	462252150127	ESTABILIZADOR	12373BO20002965FNN	4A50B	OMEGA	2008	INOPERATIVO
3899	DIRECCION ADMINISTRATIVA	462252150128	ESTABILIZADOR	S/S	PCG1200S	OMEGA	2008	INOPERATIVO
3900	DIRECCION ADMINISTRATIVA	462252150129	ESTABILIZADOR			SIN MARCA	2008	INOPERATIVO
3901	ORGANO DE CONTROL INSTITUCIONAL	462252150140	ESTABILIZADOR	S/S	F10	FASE	2008	OPERATIVO
3902	ORGANO DE CONTROL INSTITUCIONAL	462252150141	ESTABILIZADOR	S/S	S/M	STABY LINE	2008	OPERATIVO
3903	DIRECCION ADMINISTRATIVA	462252150176	ESTABILIZADOR	S/S	S/M	STABY LINE	2008	INOPERATIVO
3904	DIRECCION ADMINISTRATIVA	462252150177	ESTABILIZADOR			STABY LINE	2008	INOPERATIVO
3905	DIRECCION ADMINISTRATIVA	462252150178	ESTABILIZADOR	S/S	S/M	STABY LINE	2008	INOPERATIVO
3906	ORGANO DE CONTROL INSTITUCIONAL	462252150185	ESTABILIZADOR	S/S	S/M	DELTA POWER	2008	OPERATIVO
3907	DIRECCION ADMINISTRATIVA	462252150189	ESTABILIZADOR	S/S	PCG1000	OMEGA	2008	INOPERATIVO
3908	DIRECCION ADMINISTRATIVA	462252150198	ESTABILIZADOR	131602302375	NT-502U	FORZA	2008	INOPERATIVO
3909	DIRECCION DE MONITOREO Y GESTION SANITARIA	462252150303	ESTABILIZADOR	182911638302	FVR-1002	FORZA	2012	OPERATIVO
3910	DIRECCION GENERAL	462252150556	ESTABILIZADOR	13162302364	NT-502U	FORZA	2015	OPERATIVO
3911	DIRECCION GENERAL	462252150557	ESTABILIZADOR	174410838947	FRV-1002	FORZA	2015	OPERATIVO
3912	DIRECCION GENERAL	462252150558	ESTABILIZADOR	11222416308	FRV-1002	FORZA	2015	OPERATIVO
3913	DIRECCION GENERAL	462252150559	ESTABILIZADOR	131602301673	NT-5020	FORZA	2015	OPERATIVO
3914	DIRECCION GENERAL	462252150560	ESTABILIZADOR	131602301709	NT-502U	FORZA	2015	OPERATIVO
3915	DIRECCION GENERAL	462252150561	ESTABILIZADOR	131602301711	NT-502U	FORZA	2015	OPERATIVO
3916	DIRECCION GENERAL	462252150562	ESTABILIZADOR	131602302320	NT-502U	FORZA	2015	OPERATIVO
3917	DIRECCION GENERAL	462252150563	ESTABILIZADOR	131602302329	NT-502U	FORZA	2015	OPERATIVO
3918	DIRECCION GENERAL	462252150564	ESTABILIZADOR	131602302330	NT-502U	FORZA	2015	INOPERATIVO
3919	DIRECCION GENERAL	462252150565	ESTABILIZADOR	131602302331	NT-502U	FORZA	2015	INOPERATIVO
3920	OFICINA DE ABASTECIMIENTO	462252150566	ESTABILIZADOR	15237662514	FVR-1202	FORZA	2015	OPERATIVO
3921	OFICINA DE ABASTECIMIENTO	462252150567	ESTABILIZADOR	152376625212	FVR-102	FORZA	2015	OPERATIVO
3922	OFICINA DE ABASTECIMIENTO	462252150568	ESTABILIZADOR	152L07539867	FVR-1202	FORZA	2015	OPERATIVO
3923	OFICINA DE ABASTECIMIENTO	462252150569	ESTABILIZADOR	1S237681000	FVR-1202	FORZA	2015	OPERATIVO
3924	OFICINA DE ABASTECIMIENTO	462252150570	ESTABILIZADOR	S/S	S/M	FORZA	2015	OPERATIVO
3925	OFICINA DE ABASTECIMIENTO	462252150572	ESTABILIZADOR	S/S	S/M	FORZA	2015	OPERATIVO
3926	OFICINA DE ABASTECIMIENTO	462252150573	ESTABILIZADOR	S/S	S/M	FORZA	2015	OPERATIVO
3927	OFICINA DE ABASTECIMIENTO	462252150574	ESTABILIZADOR	182911638301	FVR-1002	FORZA	2015	OPERATIVO

N°	Nombre del Local	Código Patrimonial (Numérico)	Tipo (Vehículo o Maquinaria)	Placa /N° Serie	Modelo	Marca	Año de fabricación	Estado de Conservación (Operativo o Inoperativo)
3928	OFICINA DE ABASTECIMIENTO	462252150575	ESTABILIZADOR	131602302358	NT-5020	FORZA	2015	OPERATIVO
3929	OFICINA DE ABASTECIMIENTO	462252150576	ESTABILIZADOR	131602302360	NT-502U	FORZA	2015	OPERATIVO
3930	OFICINA DE ABASTECIMIENTO	462252150577	ESTABILIZADOR	131602302370	NT-502U	FORZA	2015	OPERATIVO
3931	OFICINA DE ABASTECIMIENTO	462252150578	ESTABILIZADOR	174410838945	FRV-1002	FORZA	2015	OPERATIVO
3932	OFICINA DE ABASTECIMIENTO	462252150579	ESTABILIZADOR	131602302376	NT-502U	FORZA	2015	OPERATIVO
3933	OFICINA DE ABASTECIMIENTO	462252150580	ESTABILIZADOR	131602302359	NT-502U	FORZA	2015	INOPERATIVO
3934	OFICINA DE ABASTECIMIENTO	462252150581	ESTABILIZADOR	13160232357	NT-502U	FORZA	2015	OPERATIVO
3935	OFICINA DE ABASTECIMIENTO	462252150582	ESTABILIZADOR	1316Q2302373	NT-5020	FORZA	2015	INOPERATIVO
3936	OFICINA DE ABASTECIMIENTO	462252150583	ESTABILIZADOR	1323766076S	S/M	FORZA	2015	OPERATIVO
3937	OFICINA DE ABASTECIMIENTO	462252150584	ESTABILIZADOR	15238362426	FVR-1202	FORZA	2015	OPERATIVO
3938	OFICINA DE ABASTECIMIENTO	462252150585	ESTABILIZADOR	16298903108	FVR-1002	FORZA	2015	OPERATIVO
3939	RIS SANTA ANITA - EL AGUSTINO	462252150618	ESTABILIZADOR	S/S	S/M	SIN MARCA	2015	INOPERATIVO
3940	RIS SANTA ANITA - EL AGUSTINO	462252150619	ESTABILIZADOR	S/S	S/M	SIN MARCA	2015	INOPERATIVO
3941	DIRECCION ADMINISTRATIVA	462252150656	ESTABILIZADOR	15237660764	FVR-1202	FORZA	2016	INOPERATIVO
3942	ORGANO DE CONTROL INSTITUCIONAL	462252150658	ESTABILIZADOR	2119149Z9444	FVR-902	FORZA	2016	OPERATIVO
3943	DIRECCION DE MONITOREO Y GESTION SANITARIA	462252150659	ESTABILIZADOR	15237660763	FVR-1202	FORZA	2016	OPERATIVO
3944	DIRECCION DE MONITOREO Y GESTION SANITARIA	462252150660	ESTABILIZADOR	15237660770	FVR-1202	FORZA	2016	OPERATIVO
3945	DIRECCION DE MONITOREO Y GESTION SANITARIA	462252150661	ESTABILIZADOR	15237660766	FVR-1202	FORZA	2016	OPERATIVO
3946	DIRECCION DE MONITOREO Y GESTION SANITARIA	462252150662	ESTABILIZADOR	15237660765	S/M	FORZA	2016	OPERATIVO
3947	DIRECCION DE MONITOREO Y GESTION SANITARIA	462252150663	ESTABILIZADOR	15207552120	S/M	FORZA	2016	OPERATIVO
3948	DIRECCION DE MONITOREO Y GESTION SANITARIA	462252150664	ESTABILIZADOR	15207539863	FV-202	FORZA	2016	OPERATIVO
3949	DIRECCION DE MONITOREO Y GESTION SANITARIA	462252150665	ESTABILIZADOR	15207545920	FVR-1202	FORZA	2016	OPERATIVO
3950	DIRECCION DE MONITOREO Y GESTION SANITARIA	462252150666	ESTABILIZADOR	15237662507	FVR-1202	FORZA	2016	OPERATIVO
3951	OFICINA DE CONTABILIDAD	462252150667	ESTABILIZADOR	15237662425	FVR-1002	FORZA	2016	OPERATIVO
3952	OFICINA DE CONTABILIDAD	462252150668	ESTABILIZADOR	15237662510	FVR-1202	FORZA	2016	OPERATIVO
3953	OFICINA DE GESTION DE TECNOLOGIAS DE LA INFORMACION	462252150669	ESTABILIZADOR	15237660769	SVR-1202	FORZA	2016	OPERATIVO
3954	OFICINA DE GESTION DE TECNOLOGIAS DE LA INFORMACION	462252150670	ESTABILIZADOR	15207539864	FVR-1202	FORZA	2016	OPERATIVO
3955	OFICINA DE GESTION DE TECNOLOGIAS DE LA INFORMACION	462252150671	ESTABILIZADOR	15207552122	FVR-1102	FORZA	2016	OPERATIVO
3956	OFICINA DE GESTION DE TECNOLOGIAS DE LA INFORMACION	462252150672	ESTABILIZADOR	15237660997	FVR-1202	FORZA	2016	OPERATIVO
3957	OFICINA DE GESTION DE TECNOLOGIAS DE LA INFORMACION	462252150673	ESTABILIZADOR	15237661002	FVR-1202	FORZA	2016	OPERATIVO
3958	OFICINA DE ABASTECIMIENTO	462252150674	ESTABILIZADOR	15237661000	FVR-1202	FORZA	2016	OPERATIVO
3959	OFICINA DE ABASTECIMIENTO	462252150675	ESTABILIZADOR	15237662422	FVR-1202	FORZA	2016	OPERATIVO
3960	DIRECCION DE MONITOREO Y GESTION SANITARIA	462252150678	ESTABILIZADOR	15113B02001318FNN	1000 VA	OMEGA	2016	OPERATIVO
3961	DIRECCION DE MONITOREO Y GESTION SANITARIA	462252150681	ESTABILIZADOR	15113B02001312FNN		OMEGA	2016	OPERATIVO
3962	OFICINA DE GESTION DE RECURSOS HUMANOS	462252150682	ESTABILIZADOR	15113B02003462FNN	4AKB2	OMEGA	2016	OPERATIVO
3963	OFICINA DE GESTION DE RECURSOS HUMANOS	462252150683	ESTABILIZADOR	15113B02001316FNN	4AKB2	OMEGA	2016	OPERATIVO
3964	OFICINA DE ABASTECIMIENTO	462252150684	ESTABILIZADOR	15113B02001320FNN	S/M	OMEGA	2016	OPERATIVO
3965	OFICINA DE ABASTECIMIENTO	462252150685	ESTABILIZADOR	15113B02001317FNN	4A5OB	OMEGA	2016	OPERATIVO
3966	OFICINA DE CONTABILIDAD	462252150687	ESTABILIZADOR	3345PLI10013368	PLI1001	ORION	2016	OPERATIVO

RIS LIMA ESTE V°B° MINSA DE ABASTECIMIENTO

N°	Nombre del Local	Código Patrimonial (Numérico)	Tipo (Vehículo o Maquinaria)	Placa /N° Serie	Modelo	Marca	Año de fabricación	Estado de Conservación (Operativo o Inoperativo)
3967	OFICINA DE CONTABILIDAD	462252150688	ESTABILIZADOR	3345PLI10013453	S/M	ORION	2016	INOPERATIVO
3968	DIRECCION DE MONITOREO Y GESTION SANITARIA	462252150689	ESTABILIZADOR	3345PLI10013371	600 W	ORION	2016	OPERATIVO
3969	OFICINA DE ABASTECIMIENTO	462252150690	ESTABILIZADOR	3345PLI10013372		ORION	2016	OPERATIVO
3970	OFICINA DE ABASTECIMIENTO	462252150691	ESTABILIZADOR	3345PLI10012512		ORION	2016	OPERATIVO
3971	OFICINA DE ABASTECIMIENTO	462252150692	ESTABILIZADOR	S/S	PLI1001	POWER LITE	2016	INOPERATIVO
3972	OFICINA DE ABASTECIMIENTO	462252150693	ESTABILIZADOR	3345PLI10011509		ORION	2016	OPERATIVO
3973	OFICINA DE ABASTECIMIENTO	462252150694	ESTABILIZADOR	3345PLI10011510		ORION	2016	OPERATIVO
3974	OFICINA DE ABASTECIMIENTO	462252150695	ESTABILIZADOR	3345PLI10011511		ORION	2016	OPERATIVO
3975	OFICINA DE ABASTECIMIENTO	462252150696	ESTABILIZADOR	3345PLI10011505		ORION	2016	OPERATIVO
3976	OFICINA DE ABASTECIMIENTO	462252150697	ESTABILIZADOR	3345PLI10011506		ORION	2016	OPERATIVO
3977	OFICINA DE ABASTECIMIENTO	462252150698	ESTABILIZADOR	3345PLI10011508		ORION	2016	OPERATIVO
3978	OFICINA DE ABASTECIMIENTO	462252150699	ESTABILIZADOR	3345PLI10013374		ORION	2016	OPERATIVO
3979	OFICINA DE ABASTECIMIENTO	462252150700	ESTABILIZADOR	3345PLI10013373	PLI1001	ORION	2016	OPERATIVO
3980	DIRECCION GENERAL	462252150701	ESTABILIZADOR	3345PLI10013375	600 W	ORION	2016	OPERATIVO
3981	OFICINA DE ABASTECIMIENTO	462252150702	ESTABILIZADOR	3345PLI10013362		ORION	2016	OPERATIVO
3982	OFICINA DE ABASTECIMIENTO	462252150704	ESTABILIZADOR	15237660996	FUR-1202	FORZA	2017	OPERATIVO
3983	OFICINA DE GESTION DE TECNOLOGIAS DE LA INFORMACION	462252150705	ESTABILIZADOR	15113B02001311FNN	4AK2D2	OMEGA	2017	OPERATIVO
3984	OFICINA DE ABASTECIMIENTO	462252150706	ESTABILIZADOR	15113B02001315FNN	1000 VA	OMEGA	2017	OPERATIVO
3985	DIRECCION DE MONITOREO Y GESTION SANITARIA	462252150707	ESTABILIZADOR	15113OR001313FNN	1000 VA	OMEGA	2017	OPERATIVO
3986	OFICINA DE ABASTECIMIENTO	462252150708	ESTABILIZADOR	15237660998	FVR-1202	FORZA	2017	OPERATIVO
3987	OFICINA DE ABASTECIMIENTO	462252150709	ESTABILIZADOR	15237660995	FUR-1203	FORZA	2017	OPERATIVO
3988	DIRECCION DE MEDICAMENTOS INSUMOS Y DROGAS	462252150858	ESTABILIZADOR			SIN MARCA	2018	OPERATIVO
3989	DIRECCION DE MEDICAMENTOS INSUMOS Y DROGAS	462252150859	ESTABILIZADOR			SIN MARCA	2018	OPERATIVO
3990	DIRECCION DE MEDICAMENTOS INSUMOS Y DROGAS	462252150860	ESTABILIZADOR			SIN MARCA	2018	OPERATIVO
3991	OFICINA DE ABASTECIMIENTO	462252151008	ESTABILIZADOR	7278909	F10	FASE	2019	OPERATIVO
3992	OFICINA DE ABASTECIMIENTO	462252151009	ESTABILIZADOR	S/S	PLI1001	ORION	2019	OPERATIVO
3993	OFICINA DE ABASTECIMIENTO	462252151010	ESTABILIZADOR	S/S	FES-10	FASE	2019	OPERATIVO
3994	OFICINA DE ABASTECIMIENTO	462252151014	ESTABILIZADOR	S/S	S/M	SUPER TRONY	2019	OPERATIVO
3995	OFICINA DE ABASTECIMIENTO	462252151015	ESTABILIZADOR	3345PLI10013455	PLI1001	ORION	2019	OPERATIVO
3996	OFICINA DE ABASTECIMIENTO	462252151016	ESTABILIZADOR	3345PLI10013366	PLI1001	ORION	2019	OPERATIVO
3997	OFICINA DE ABASTECIMIENTO	462252151017	ESTABILIZADOR	12373BO2003866FNN	PCG12005	OMEGA	2019	OPERATIVO
3998	OFICINA DE ABASTECIMIENTO	462252151018	ESTABILIZADOR	S/S	S/M	OMEGA	2019	OPERATIVO
3999	ORGANO DE CONTROL INSTITUCIONAL	462252151019	ESTABILIZADOR	3345PLI10011449	PLI 1001	POWER LITE	2019	OPERATIVO
4000	ORGANO DE CONTROL INSTITUCIONAL	462252151020	ESTABILIZADOR	12373BO2001239FNN	S/M	OMEGA	2019	OPERATIVO
4001	OFICINA DE ABASTECIMIENTO	462252151021	ESTABILIZADOR	1237BO2002964FNN	PCE1200	OMEGA	2019	OPERATIVO
4002	OFICINA DE ABASTECIMIENTO	462252151022	ESTABILIZADOR	1237BO2003567FNN	4A5OB	OMEGA	2019	OPERATIVO
4003	DIRECCION ADMINISTRATIVA	462252151023	ESTABILIZADOR	S/S	S/M	OMEGA	2019	OPERATIVO
4004	OFICINA DE ABASTECIMIENTO	462252151024	ESTABILIZADOR	S/S	S/M	S/M	2019	OPERATIVO
4005	OFICINA DE ABASTECIMIENTO	462252151025	ESTABILIZADOR	S/S	S/M	S/M	2019	OPERATIVO

DIRIS LIMA ESTE V°B° MINSA OFICINA DE ABASTECIMIENTO

N°	Nombre del Local	Código Patrimonial (Numérico)	Tipo (Vehículo o Maquinaria)	Placa /N° Serie	Modelo	Marca	Año de fabricación	Estado de Conservación (Operativo o Inoperativo)
4006	OFICINA DE ABASTECIMIENTO	462252151026	ESTABILIZADOR	1237BO2002614FNN	4A5OB	OMEGA	2019	OPERATIVO
4007	OFICINA DE ABASTECIMIENTO	462252151027	ESTABILIZADOR	3345PLI10013445	PLI1001	POWER LITE	2019	OPERATIVO
4008	OFICINA DE ABASTECIMIENTO	462252151028	ESTABILIZADOR	S/S	S/M	BETRON	2019	OPERATIVO
4009	OFICINA DE ABASTECIMIENTO	462252151030	ESTABILIZADOR	S/S	4A5OB	OMEGA	2019	OPERATIVO
4010	OFICINA DE ABASTECIMIENTO	462252151031	ESTABILIZADOR	S/S	FES-10	FASE	2019	OPERATIVO
4011	OFICINA DE ABASTECIMIENTO	462252151032	ESTABILIZADOR	1238BO12000645FNN	4AK00	OMEGA	2019	OPERATIVO
4012	OFICINA DE ABASTECIMIENTO	462252151034	ESTABILIZADOR	S/S	4A5OB	OMEGA	2019	OPERATIVO
4013	OFICINA DE ABASTECIMIENTO	462252151035	ESTABILIZADOR	P349	AUTOMATIC	USA POWER	2019	OPERATIVO
4014	OFICINA DE ABASTECIMIENTO	462252151036	ESTABILIZADOR	12373BO2001990FNN	4A5OB	OMEGA	2019	OPERATIVO
4015	OFICINA DE ABASTECIMIENTO	462252151037	ESTABILIZADOR	12383O12000955FNN	4AK00	OMEGA	2019	OPERATIVO
4016	OFICINA DE ABASTECIMIENTO	462252151038	ESTABILIZADOR	6066404	FES-10	FASE	2019	INOPERATIVO
4017	ORGANO DE CONTROL INSTITUCIONAL	462252151056	ESTABILIZADOR	S/S	F10	FASE	2019	OPERATIVO
4018	ORGANO DE CONTROL INSTITUCIONAL	462252151060	ESTABILIZADOR	S/S	S/M	FASE	2019	OPERATIVO
4019	ORGANO DE CONTROL INSTITUCIONAL	462252151061	ESTABILIZADOR	21181481Z662	FUR-902	FORZA	2019	OPERATIVO
4020	CENTRO DE SALUD VIÑA SAN FRANCISCO	462252150207	ESTABILIZADOR			SIN MARCA	2008	OPERATIVO
4021	CENTRO DE SALUD VIÑA SAN FRANCISCO	462252150294	ESTABILIZADOR	S/S	S/S	STABY LINE	2012	OPERATIVO
4022	CENTRO DE SALUD VIÑA SAN FRANCISCO	462252150516	ESTABILIZADOR		FES-10	FASE	2014	OPERATIVO
4023	CENTRO DE SALUD VIÑA SAN FRANCISCO	462252150617	ESTABILIZADOR			SIN MARCA	2015	OPERATIVO
4024	CENTRO DE SALUD VIÑA SAN FRANCISCO	462252150650	ESTABILIZADOR			SIN MARCA	2015	OPERATIVO
4025	PUESTO DE SALUD VILLA DEL SOL	462252150366	ESTABILIZADOR			DELTA POWER	2012	OPERATIVO
4026	PUESTO DE SALUD VILLA DEL SOL	462252150416	ESTABILIZADOR			STABY LINE	2012	OPERATIVO
4027	PUESTO DE SALUD VILLA DEL SOL	462252150545	ESTABILIZADOR		FES-10	FASE	2014	OPERATIVO
4028	CENTRO DE SALUD VIRGEN DEL CARMEN LA ERA	462252150405	ESTABILIZADOR			STABY LINE	2012	OPERATIVO
4029	CENTRO DE SALUD VIRGEN DEL CARMEN LA ERA	462252150434	ESTABILIZADOR			SIN MARCA	2013	OPERATIVO
4030	CENTRO DE SALUD VIRGEN DEL CARMEN LA ERA	462252150535	ESTABILIZADOR		FES-10	FASE	2014	OPERATIVO
4031	PUESTO DE SALUD VIRGEN DEL ROSARIO CARAPONGO	462252150251	ESTABILIZADOR			SIN MARCA	2009	OPERATIVO
4032	PUESTO DE SALUD VIRGEN DEL ROSARIO CARAPONGO	462252150421	ESTABILIZADOR			STABY LINE	2012	OPERATIVO
4033	PUESTO DE SALUD VIRGEN DEL ROSARIO CARAPONGO	462252150550	ESTABILIZADOR		FES-10	FASE	2014	OPERATIVO
4034	PUESTO DE SALUD VIRGEN DEL ROSARIO CARAPONGO	462252150631	ESTABILIZADOR			SIN MARCA	2015	OPERATIVO
4035	PUESTO DE SALUD VIRGEN DEL ROSARIO CARAPONGO	462252150632	ESTABILIZADOR			SIN MARCA	2015	OPERATIVO
4036	PUESTO DE SALUD VIRGEN DEL ROSARIO CARAPONGO	462252150633	ESTABILIZADOR			SIN MARCA	2015	OPERATIVO
4037	CENTRO DE SALUD BETHANIA	462252151070	ESTABILIZADOR DE 0.5 KVA	20128378	S/M	ELISE	2021	OPERATIVO
4038	CENTRO DE SALUD BETHANIA	462252151071	ESTABILIZADOR DE 0.5 KVA	20128377	S/M	ELISE	2021	OPERATIVO
4039	CENTRO DE SALUD CHOSICA	462252151106	ESTABILIZADOR DE 0.5 KVA	20127896	S/M	ELISE	2021	OPERATIVO
4040	CENTRO DE SALUD EL AGUSTINO	462252151104	ESTABILIZADOR DE 0.5 KVA	20128376	S/M	ELISE	2021	OPERATIVO
4041	CENTRO DE SALUD EL AGUSTINO	462252151105	ESTABILIZADOR DE 0.5 KVA	20128375	S/M	ELISE	2021	OPERATIVO
4042	CENTRO DE SALUD FORTALEZA	462252151102	ESTABILIZADOR DE 0.5 KVA	20126586	S/M	ELISE	2021	OPERATIVO
4043	CENTRO DE SALUD FORTALEZA	462252151103	ESTABILIZADOR DE 0.5 KVA	20126585	S/M	ELISE	2021	OPERATIVO
4044	CENTRO DE SALUD JICAMARCA	462252151100	ESTABILIZADOR DE 0.5 KVA	20127893	S/M	ELISE	2021	OPERATIVO

N°	Nombre del Local	Código Patrimonial (Numérico)	Tipo (Vehículo o Maquinaria)	Placa /N° Serie	Modelo	Marca	Año de fabricación	Estado de Conservación (Operativo o Inoperativo)
4045	CENTRO DE SALUD JICAMARCA	462252151101	ESTABILIZADOR DE 0.5 KVA	20127895	S/M	ELISE	2021	OPERATIVO
4046	CENTRO DE SALUD LA MOLINA	462252151098	ESTABILIZADOR DE 0.5 KVA	20126077	S/M	ELISE	2021	OPERATIVO
4047	CENTRO DE SALUD LA MOLINA	462252151099	ESTABILIZADOR DE 0.5 KVA	20126078	S/M	ELISE	2021	OPERATIVO
4048	CENTRO DE SALUD MICAELA BASTIDAS	462252151096	ESTABILIZADOR DE 0.5 KVA	20126779	S/M	ELISE	2021	OPERATIVO
4049	CENTRO DE SALUD MICAELA BASTIDAS	462252151097	ESTABILIZADOR DE 0.5 KVA	20126780	S/M	ELISE	2021	OPERATIVO
4050	CENTRO DE SALUD PRIMAVERA	462252151094	ESTABILIZADOR DE 0.5 KVA	20128382	S/M	ELISE	2021	OPERATIVO
4051	CENTRO DE SALUD PRIMAVERA	462252151095	ESTABILIZADOR DE 0.5 KVA	20128381	S/M	ELISE	2021	OPERATIVO
4052	CENTRO DE SALUD SAN ANTONIO	462252151093	ESTABILIZADOR DE 0.5 KVA	20126584	S/M	ELISE	2021	OPERATIVO
4053	CENTRO DE SALUD SAN CARLOS	462252151091	ESTABILIZADOR DE 0.5 KVA	20126582	S/M	ELISE	2021	OPERATIVO
4054	CENTRO DE SALUD SAN CARLOS	462252151092	ESTABILIZADOR DE 0.5 KVA	20126581	S/M	ELISE	2021	OPERATIVO
4055	CENTRO DE SALUD SANTA MARIA DE HUACHIPA	462252151088	ESTABILIZADOR DE 0.5 KVA	20127891	S/M	ELISE	2021	OPERATIVO
4056	CENTRO DE SALUD SANTA MARIA DE HUACHIPA	462252151089	ESTABILIZADOR DE 0.5 KVA	20127892	S/M	ELISE	2021	OPERATIVO
4057	CENTRO DE SALUD SEÑOR DE LOS MILAGROS	462252151085	ESTABILIZADOR DE 0.5 KVA	20126781	S/M	ELISE	2021	OPERATIVO
4058	CENTRO DE SALUD SEÑOR DE LOS MILAGROS	462252151086	ESTABILIZADOR DE 0.5 KVA	20126782	S/M	ELISE	2021	OPERATIVO
4059	CENTRO DE SALUD SEÑOR DE LOS MILAGROS	462252151087	ESTABILIZADOR DE 0.5 KVA	20126783	S/M	ELISE	2021	OPERATIVO
4060	CENTRO MATERNO INFANTIL MIGUEL GRAU	462252151079	ESTABILIZADOR DE 0.5 KVA	20126071	S/M	ELISE	2021	OPERATIVO
4061	CENTRO MATERNO INFANTIL MIGUEL GRAU	462252151080	ESTABILIZADOR DE 0.5 KVA	20126072	S/M	ELISE	2021	OPERATIVO
4062	CENTRO MATERNO INFANTIL MIGUEL GRAU	462252151081	ESTABILIZADOR DE 0.5 KVA	20126073	S/M	ELISE	2021	OPERATIVO
4063	CENTRO MATERNO INFANTIL MIGUEL GRAU	462252151082	ESTABILIZADOR DE 0.5 KVA	20126074	S/M	ELISE	2021	OPERATIVO
4064	CENTRO MATERNO INFANTIL MIGUEL GRAU	462252151083	ESTABILIZADOR DE 0.5 KVA	20126075	S/M	ELISE	2021	OPERATIVO
4065	CENTRO MATERNO INFANTIL MIGUEL GRAU	462252151084	ESTABILIZADOR DE 0.5 KVA	20126076	S/M	ELISE	2021	OPERATIVO
4066	CENTRO MATERNO INFANTIL SAN FERNANDO	462252151076	ESTABILIZADOR DE 0.5 KVA	20126579	S/M	ELISE	2021	OPERATIVO
4067	CENTRO MATERNO INFANTIL SAN FERNANDO	462252151077	ESTABILIZADOR DE 0.5 KVA	20126580	S/M	ELISE	2021	OPERATIVO
4068	CENTRO MATERNO INFANTIL SAN FERNANDO	462252151078	ESTABILIZADOR DE 0.5 KVA	20126583	S/M	ELISE	2021	OPERATIVO
4069	CENTRO MATERNO INFANTIL SANTA ANITA	462252151074	ESTABILIZADOR DE 0.5 KVA	20128379	S/M	ELISE	2021	OPERATIVO
4070	CENTRO MATERNO INFANTIL SANTA ANITA	462252151075	ESTABILIZADOR DE 0.5 KVA	20128380	S/M	ELISE	2021	OPERATIVO
4071	CENTRO MATERNO INFANTIL TAMBO VIEJO	462252151072	ESTABILIZADOR DE 0.5 KVA	20126784	S/M	ELISE	2021	OPERATIVO
4072	CENTRO MATERNO INFANTIL TAMBO VIEJO	462252151073	ESTABILIZADOR DE 0.5 KVA	20126785	S/M	ELISE	2021	OPERATIVO
4073	CENTRO DE SALUD BETHANIA	462252150891	ESTABILIZADOR DE 1200 VA	16278860269	FVR-1202	FORZA POWER	2019	OPERATIVO
4074	CENTRO DE SALUD CHANCAS DE ANDAHUAYLAS	462252150897	ESTABILIZADOR DE 1200 VA	16278859542	FVR-1202	FORZA POWER	2019	OPERATIVO
4075	CENTRO DE SALUD COOPERATIVA UNIVERSAL	462252150900	ESTABILIZADOR DE 1200 VA	16278860175	FVR-1202	FORZA POWER	2019	OPERATIVO
4076	CENTRO DE SALUD EL AGUSTINO	462252150893	ESTABILIZADOR DE 1200 VA	16278859535	FVR-1202	FORZA POWER	2019	OPERATIVO
4077	CENTRO DE SALUD HUASCAR	462252150902	ESTABILIZADOR DE 1200 VA	16278860176	FVR-1202	FORZA POWER	2019	OPERATIVO
4078	CENTRO DE SALUD JICAMARCA	462252150917	ESTABILIZADOR DE 1200 VA	16278860265	FVR-1202	FORZA POWER	2019	OPERATIVO
4079	CENTRO DE SALUD LA MOLINA	462252150909	ESTABILIZADOR DE 1200 VA	16278859539	FVR-1202	FORZA POWER	2019	OPERATIVO
4080	CENTRO DE SALUD MANYLSA	462252150905	ESTABILIZADOR DE 1200 VA	16108488348	DVR-1202	FORZA POWER	2019	OPERATIVO
4081	CENTRO DE SALUD MENTAL COMUNITARIO LA MOLINA	462252150928	ESTABILIZADOR DE 1200 VA	180511271529	FVR-1202	FORZA	2019	OPERATIVO
4082	CENTRO DE SALUD MENTAL COMUNITARIO LA MOLINA	462252150929	ESTABILIZADOR DE 1200 VA	180511271530	FVR-1202	FORZA	2019	OPERATIVO
4083	CENTRO DE SALUD MENTAL COMUNITARIO LA MOLINA	462252150930	ESTABILIZADOR DE 1200 VA	180511271531	FVR-1202	FORZA	2019	OPERATIVO

DIRIS LIMA ESTE
V°B
MINSA
OFICINA DE ABASTECIMIENTO

N°	Nombre del Local	Código Patrimonial (Numérico)	Tipo (Vehículo o Maquinaria)	Placa /N° Serie	Modelo	Marca	Año de fabricación	Estado de Conservación (Operativo o Inoperativo)
4084	CENTRO DE SALUD MENTAL COMUNITARIO LA MOLINA	462252150931	ESTABILIZADOR DE 1200 VA	180511271532	FVR-1202	FORZA	2019	OPERATIVO
4085	CENTRO DE SALUD MENTAL COMUNITARIO LA MOLINA	462252150932	ESTABILIZADOR DE 1200 VA	180511271533	FVR-1202	FORZA	2019	OPERATIVO
4086	CENTRO DE SALUD MENTAL COMUNITARIO LA MOLINA	462252150933	ESTABILIZADOR DE 1200 VA	180511271534	FVR-1202	FORZA	2019	OPERATIVO
4087	CENTRO DE SALUD MENTAL COMUNITARIO LA MOLINA	462252150934	ESTABILIZADOR DE 1200 VA	180511271535	FVR-1202	FORZA	2019	OPERATIVO
4088	CENTRO DE SALUD MENTAL COMUNITARIO LA MOLINA	462252150935	ESTABILIZADOR DE 1200 VA	180511271536	FVR-1202	FORZA	2019	OPERATIVO
4089	CENTRO DE SALUD MENTAL COMUNITARIO HUAYCAN	462252150936	ESTABILIZADOR DE 1200 VA	180511269815	FVR-1202	FORZA	2019	OPERATIVO
4090	CENTRO DE SALUD MENTAL COMUNITARIO HUAYCAN	462252150937	ESTABILIZADOR DE 1200 VA	180511269813	FVR-1202	FORZA	2019	OPERATIVO
4091	CENTRO DE SALUD MENTAL COMUNITARIO HUAYCAN	462252150938	ESTABILIZADOR DE 1200 VA	180511269814	FVR-1202	FORZA	2019	OPERATIVO
4092	CENTRO DE SALUD MENTAL COMUNITARIO HUAYCAN	462252150939	ESTABILIZADOR DE 1200 VA	180511269810	FVR-1202	FORZA	2019	OPERATIVO
4093	CENTRO DE SALUD MENTAL COMUNITARIO HUAYCAN	462252150940	ESTABILIZADOR DE 1200 VA	180511269811	FVR-1202	FORZA	2019	OPERATIVO
4094	CENTRO DE SALUD MENTAL COMUNITARIO HUAYCAN	462252150941	ESTABILIZADOR DE 1200 VA	180511269816	FVR-1202	FORZA	2019	OPERATIVO
4095	CENTRO DE SALUD MOYOPAMPA	462252150912	ESTABILIZADOR DE 1200 VA	16108488344	FVR-1202	FORZA POWER	2019	OPERATIVO
4096	CENTRO DE SALUD NOCHETO	462252150904	ESTABILIZADOR DE 1200 VA	16278860178	FVR-1202	FORZA POWER	2019	OPERATIVO
4097	CENTRO DE SALUD PRIMAVERA	462252150892	ESTABILIZADOR DE 1200 VA	16278859537	FVR-1202	FORZA POWER	2019	OPERATIVO
4098	CENTRO DE SALUD SAN ANTONIO DE PEDREGAL	462252150913	ESTABILIZADOR DE 1200 VA	16278860263	FVR-1202	FORZA POWER	2019	OPERATIVO
4099	CENTRO DE SALUD SAN CARLOS	462252150898	ESTABILIZADOR DE 1200 VA	16278860179	FVR-1202	FORZA POWER	2019	OPERATIVO
4100	CENTRO DE SALUD SANTA MAGDALENA SOFIA	462252150908	ESTABILIZADOR DE 1200 VA	16108488349	FVR-1202	FORZA POWER	2019	OPERATIVO
4101	CENTRO DE SALUD SANTA MARIA DE HUACHIPA	462252150918	ESTABILIZADOR DE 1200 VA	16278860266	FVR-1202	FORZA POWER	2019	OPERATIVO
4102	CENTRO MATERNO INFANTIL SANTA ANITA	462252150896	ESTABILIZADOR DE 1200 VA	16278860180	FVR-1202	FORZA POWER	2019	OPERATIVO
4103	CENTRO REHABILITACION Y TERAPIA FISICA DE CHOSICA	462252150914	ESTABILIZADOR DE 1200 VA	16108488342	FVR-1202	FORZA POWER	2019	OPERATIVO
4104	CENTRO DE SALUD MADRE TERESA DE CALCUTA	462252150890	ESTABILIZADOR DE 1200 VA	16278859536	FVR-1202	FORZA POWER	2019	OPERATIVO
4105	PUESTO DE SALUD ALTO PERU	462252150920	ESTABILIZADOR DE 1200 VA	16278860264	FVR-1202	FORZA POWER	2019	OPERATIVO
4106	PUESTO DE SALUD CERRO EL AGUSTINO	462252150894	ESTABILIZADOR DE 1200 VA	16278860270	FVR-1202	FORZA POWER	2019	OPERATIVO
4107	PUESTO DE SALUD HORACIO ZEVALLOS	462252150906	ESTABILIZADOR DE 1200 VA	16108488347	FVR-1202	FORZA POWER	2019	OPERATIVO
4108	PUESTO DE SALUD HUAYCAN DE CIENEGUILLA	462252150895	ESTABILIZADOR DE 1200 VA	1627885938	FVR-1202	FORZA POWER	2019	OPERATIVO
4109	PUESTO DE SALUD LA FRATERNIDAD	462252150907	ESTABILIZADOR DE 1200 VA	16108488346	FVR-1202	FORZA POWER	2019	OPERATIVO
4110	PUESTO DE SALUD MARISCAL CASTILLA	462252150915	ESTABILIZADOR DE 1200 VA	16108488343	FUR202	FORZA	2019	OPERATIVO
4111	CENTRO DE SALUD MATAZANGO	462252150910	ESTABILIZADOR DE 1200 VA	16278859540	FVR-1202	FORZA POWER	2019	OPERATIVO
4112	PUESTO DE SALUD METROPOLITANA	462252150903	ESTABILIZADOR DE 1200 VA	16278860177	DVR-1202	FORZA POWER	2019	OPERATIVO
4113	PUESTO DE SALUD PABLO PATRON	462252150916	ESTABILIZADOR DE 1200 VA	16108488345	FVR-1202	FORZA POWER	2019	OPERATIVO
4114	PUESTO DE SALUD PORTADA DEL SOL	462252150911	ESTABILIZADOR DE 1200 VA	16278859541	FVR-1202	FORZA POWER	2019	OPERATIVO
4115	PUESTO DE SALUD SANTA ROSA DE QUIVES	462252150901	ESTABILIZADOR DE 1200 VA	16278860181	FVR-1202	FORZA POWER	2019	OPERATIVO
4116	PUESTO DE SALUD VILLA MERCEDES	462252150921	ESTABILIZADOR DE 1200 VA	16278860267	FVR-2012	FORZA POWER	2019	OPERATIVO
4117	OFICINA DE ABASTECIMIENTO	462252150879	ESTABILIZADOR DE 1200 VA	3345PLI10011538	PLI 1001	ORION	2019	OPERATIVO
4118	OFICINA DE ABASTECIMIENTO	462252150880	ESTABILIZADOR DE 1200 VA	3345PLI10011545	PLI 1001	ORION	2019	OPERATIVO
4119	CENTRO DE SALUD VIÑA SAN FRANCISCO	462252150899	ESTABILIZADOR DE 1200 VA	16278860182	FVR-1202	FORZA POWER	2019	OPERATIVO
4120	PUESTO DE SALUD VIRGEN DEL ROSARIO CARAPONGO	462252150919	ESTABILIZADOR DE 1200 VA	16278860268	FVR-1202	FORZA POWER	2019	OPERATIVO
4121	DIRECCION DE MEDICAMENTOS INSUMOS Y DROGAS	462252151107	ESTABILIZADOR DE 20 KVA	S/S	S/M	VIESSMANN	2022	OPERATIVO
4122	CENTRO DE SALUD ALFA Y OMEGA	462252150868	ESTABILIZADOR DE 600 VA	3345PI10011548	PLI-1001	ORION	2019	OPERATIVO

IRIS LIMA ESTE
V°B°
MINSA
OFICINA DE ABASTECIMIENTO

N°	Nombre del Local	Código Patrimonial (Numérico)	Tipo (Vehículo o Maquinaria)	Placa /N° Serie	Modelo	Marca	Año de fabricación	Estado de Conservación (Operativo o Inoperativo)
4123	CENTRO DE SALUD ALFA Y OMEGA	462252150869	ESTABILIZADOR DE 600 VA	3345PLI10011540	PLI-1001	ORION	2019	OPERATIVO
4124	CENTRO DE SALUD ALFA Y OMEGA	462252150870	ESTABILIZADOR DE 600 VA	3345PLI10011544	PLI-1001	ORION	2019	OPERATIVO
4125	CENTRO DE SALUD ALFA Y OMEGA	462252150871	ESTABILIZADOR DE 600 VA	3345PLI10011550	PLI-1001	ORION	2019	OPERATIVO
4126	CENTRO DE SALUD ALFA Y OMEGA	462252150872	ESTABILIZADOR DE 600 VA	3345PLI10011549	PLI-1001	ORION	2019	OPERATIVO
4127	CENTRO DE SALUD ALFA Y OMEGA	462252150873	ESTABILIZADOR DE 600 VA	3345PLI10011452	PLI-1001	ORION	2019	OPERATIVO
4128	CENTRO DE SALUD ALFA Y OMEGA	462252150874	ESTABILIZADOR DE 600 VA	3345PLI10011552	PLI-1001	ORION	2019	OPERATIVO
4129	CENTRO DE SALUD BETHANIA	462252150922	ESTABILIZADOR DE 600 VA	3345PLI10013350	PLI-1001	ORION	2019	OPERATIVO
4130	CENTRO DE SALUD CATALINA HUANCA	462252150738	ESTABILIZADOR DE 600 VA	3345PLI10011455	PLI 1001	ORION	2018	OPERATIVO
4131	CENTRO DE SALUD CATALINA HUANCA	462252150739	ESTABILIZADOR DE 600 VA	3345PLI11451	PLI 1001	ORION	2018	OPERATIVO
4132	CENTRO DE SALUD CATALINA HUANCA	462252150740	ESTABILIZADOR DE 600 VA	3345PLI10011448	PLI 1001	ORION	2018	OPERATIVO
4133	CENTRO DE SALUD CATALINA HUANCA	462252150741	ESTABILIZADOR DE 600 VA	3345PLI10011447	PLI 1001	ORION	2018	OPERATIVO
4134	CENTRO DE SALUD CHANCAS DE ANDAHUAYLAS	462252150725	ESTABILIZADOR DE 600 VA	3345PLI10013418	PLI1001	SIN MARCA	2018	OPERATIVO
4135	CENTRO DE SALUD CHANCAS DE ANDAHUAYLAS	462252150726	ESTABILIZADOR DE 600 VA	3345PLI10013413	PLI1001	ORION	2018	OPERATIVO
4136	CENTRO DE SALUD CHANCAS DE ANDAHUAYLAS	462252150887	ESTABILIZADOR DE 600 VA	3345PLI10013347	PLI-1001	ORION	2019	OPERATIVO
4137	CENTRO DE SALUD CHANCAS DE ANDAHUAYLAS	462252150888	ESTABILIZADOR DE 600 VA	3345PLI10013346	PLI-1001	ORION	2019	OPERATIVO
4138	CENTRO DE SALUD CHANCAS DE ANDAHUAYLAS	462252150957	ESTABILIZADOR DE 600 VA	3345PLI10013353	PLI-1001	ORION	2019	OPERATIVO
4139	CENTRO DE SALUD CHANCAS DE ANDAHUAYLAS	462252150958	ESTABILIZADOR DE 600 VA	3345PLI10013349	PLI-1001	ORION	2019	OPERATIVO
4140	CENTRO DE SALUD CHANCAS DE ANDAHUAYLAS	462252150959	ESTABILIZADOR DE 600 VA	3345PLI10013348	PLI-1001	ORION	2019	OPERATIVO
4141	CENTRO DE SALUD CHANCAS DE ANDAHUAYLAS	462252150960	ESTABILIZADOR DE 600 VA	3345PLI10013345	PLI-1001	ORION	2019	OPERATIVO
4142	CENTRO DE SALUD GUSTAVO LANATTA	462252150722	ESTABILIZADOR DE 600 VA	3345PLI10013411	PLI1001	ORION	2018	OPERATIVO
4143	CENTRO DE SALUD GUSTAVO LANATTA	462252150723	ESTABILIZADOR DE 600 VA	3345PLI10013409	PLI1001	ORION	2018	OPERATIVO
4144	CENTRO DE SALUD MENTAL COMUNITARIO HUAYCAN	462252150942	ESTABILIZADOR DE 600 VA	180511269812	PLI-1001	ORION	2019	OPERATIVO
4145	CENTRO DE SALUD NICOLAS DE PIEROLA	462252150724	ESTABILIZADOR DE 600 VA	3345PLI10013416	PLI1001	ORION	2018	OPERATIVO
4146	CENTRO DE SALUD NOCHETO	462252150745	ESTABILIZADOR DE 600 VA	PLIP 1001		ORION	2018	OPERATIVO
4147	CENTRO DE SALUD NOCHETO	462252150923	ESTABILIZADOR DE 600 VA	3345PLI10013351	PLI-1001	ORION	2019	OPERATIVO
4148	CENTRO DE SALUD NOCHETO	462252150924	ESTABILIZADOR DE 600 VA	3345PLI10013358	PLI-1001	ORION	2019	OPERATIVO
4149	CENTRO DE SALUD PRIMAVERA	462252150727	ESTABILIZADOR DE 600 VA	3345PLI10013410	PLI1001	ORION	2018	OPERATIVO
4150	CENTRO DE SALUD PRIMAVERA	462252150728	ESTABILIZADOR DE 600 VA	3345PLI10013414	PLI1001	ORION	2018	OPERATIVO
4151	CENTRO DE SALUD PRIMAVERA	462252150729	ESTABILIZADOR DE 600 VA	3345PLI10013422	PLI1001	ORION	2018	OPERATIVO
4152	CENTRO DE SALUD PRIMAVERA	462252150730	ESTABILIZADOR DE 600 VA	3345PLI10013412	PLI1001	ORION	2018	OPERATIVO
4153	CENTRO DE SALUD PRIMAVERA	462252150731	ESTABILIZADOR DE 600 VA	3345PLI10013421	PLI1001	ORION	2018	OPERATIVO
4154	CENTRO DE SALUD LOPEZ SILVA	462252151069	ESTABILIZADOR DE 600 VA	180511269809	FVR-1202	FORZA	2021	OPERATIVO
4155	PUESTO DE SALUD ALTO PERU	462252150717	ESTABILIZADOR DE 600 VA	33459LI10013491	PLI1001	ORION	2018	OPERATIVO
4156	PUESTO DE SALUD ALTO PERU	462252150718	ESTABILIZADOR DE 600 VA	3345PLI10013489	PLI1001	ORION	2018	OPERATIVO
4157	PUESTO DE SALUD HORACIO ZEVALLOS	462252150719	ESTABILIZADOR DE 600 VA	3345PLI10013424	PLI-1001	ORION	2018	OPERATIVO
4158	PUESTO DE SALUD HORACIO ZEVALLOS	462252150734	ESTABILIZADOR DE 600 VA	33459LI10013420	PLI-1001	ORION	2018	OPERATIVO
4159	PUESTO DE SALUD HORACIO ZEVALLOS	462252150735	ESTABILIZADOR DE 600 VA	3345PLI10013415	PLI-1001	ORION	2018	OPERATIVO
4160	PUESTO DE SALUD HORACIO ZEVALLOS	462252150736	ESTABILIZADOR DE 600 VA	3345PLI10013419	PLI-1001	ORION	2018	OPERATIVO
4161	PUESTO DE SALUD HORACIO ZEVALLOS	462252150885	ESTABILIZADOR DE 600 VA	33459LI10011541	PLI-1001	ORION	2019	OPERATIVO

DIRIS LIMA ESTE MINSA OFICINA DE ABASTECIMIENTO V°B°

N°	Nombre del Local	Código Patrimonial (Numérico)	Tipo (Vehículo o Maquinaria)	Placa /N° Serie	Modelo	Marca	Año de fabricación	Estado de Conservación (Operativo o Inoperativo)
4162	PUESTO DE SALUD HORACIO ZEVALLOS	462252150886	ESTABILIZADOR DE 600 VA	3345PLI10011543	PLI-1001	ORION	2019	OPERATIVO
4163	PUESTO DE SALUD HUASCATA	462252150733	ESTABILIZADOR DE 600 VA	3345PLI10013499	PLI1001	SIN MARCA	2018	OPERATIVO
4164	PUESTO DE SALUD HUASCATA	462252150861	ESTABILIZADOR DE 600 VA	3345PLI10011456	PLI 10001	ORION	2018	OPERATIVO
4165	PUESTO DE SALUD HUASCATA	462252150863	ESTABILIZADOR DE 600 VA	3345PLI10011456	PLI1001	ORION	2018	OPERATIVO
4166	PUESTO DE SALUD LA FRATERNIDAD	462252150748	ESTABILIZADOR DE 600 VA	3345PLI10011441	PLI 1001	ORION	2018	OPERATIVO
4167	PUESTO DE SALUD LA FRATERNIDAD	462252150866	ESTABILIZADOR DE 600 VA		PLI 1001	ORION	2018	OPERATIVO
4168	PUESTO DE SALUD PORTADA DEL SOL	462252150732	ESTABILIZADOR DE 600 VA	3345PLI10013502	PLI1001	SIN MARCA	2018	OPERATIVO
4169	PUESTO DE SALUD PORTADA DEL SOL	462252150955	ESTABILIZADOR DE 600 VA	3345PLI10013352	PLI-1001	ORION	2019	OPERATIVO
4170	PUESTO DE SALUD PORTADA DEL SOL	462252150956	ESTABILIZADOR DE 600 VA	3345PLI10013357	PLI-1001	ORION	2019	OPERATIVO
4171	PUESTO DE SALUD TUPAC AMARU	462252150881	ESTABILIZADOR DE 600 VA	3345PLI10011547	PLI 1001	ORION	2019	OPERATIVO
4172	PUESTO DE SALUD TUPAC AMARU	462252150882	ESTABILIZADOR DE 600 VA	3345PLI10013354	PLI 1001	ORION	2019	OPERATIVO
4173	PUESTO DE SALUD TUPAC AMARU	462252150883	ESTABILIZADOR DE 600 VA	3345PLI10011542	PLI 1001	ORION	2019	OPERATIVO
4174	OFICINA DE CONTABILIDAD	462252150710	ESTABILIZADOR DE 600 VA	3345PL10013495	PLI 1001	ORION	2018	OPERATIVO
4175	DIRECCION DE SALUD AMBIENTAL E INOCUIDAD ALIMENTARIA	462252150711	ESTABILIZADOR DE 600 VA	3345PLI10013497	PLI 1001	SIN MARCA	2018	OPERATIVO
4176	DIRECCION DE MONITOREO Y GESTION SANITARIA	462252150714	ESTABILIZADOR DE 600 VA	3345PLI10013496	PLI1001	ORION	2018	OPERATIVO
4177	DIRECCION DE MONITOREO Y GESTION SANITARIA	462252150715	ESTABILIZADOR DE 600 VA	3345PLI10013493	PLI1001	ORION	2018	OPERATIVO
4178	DIRECCION DE MONITOREO Y GESTION SANITARIA	462252150716	ESTABILIZADOR DE 600 VA	3345PLI10013498	PLI1001	SIN MARCA	2018	OPERATIVO
4179	DIRECCION GENERAL	462252150742	ESTABILIZADOR DE 600 VA	3345PLI10013417	PLI 1001	ORION	2018	OPERATIVO
4180	DIRECCION GENERAL	462252150743	ESTABILIZADOR DE 600 VA	3345PLI10011442	PLI 1001	ORION	2018	OPERATIVO
4181	DIRECCION GENERAL	462252150744	ESTABILIZADOR DE 600 VA	3345PLI100111443	PLI 1001	ORION	2018	OPERATIVO
4182	DIRECCION DE SALUD AMBIENTAL E INOCUIDAD ALIMENTARIA	462252150747	ESTABILIZADOR DE 600 VA			SIN MARCA	2018	OPERATIVO
4183	OFICINA DE ABASTECIMIENTO	462252150862	ESTABILIZADOR DE 600 VA	3345PLI10011446	PLI1001	ORION	2018	OPERATIVO
4184	ORGANO DE CONTROL INSTITUCIONAL	462252150867	ESTABILIZADOR DE 600 VA	3345PLI10011449	PLI-1001	ORION	2019	OPERATIVO
4185	ORGANO DE CONTROL INSTITUCIONAL	462252150875	ESTABILIZADOR DE 600 VA	3345PLI10011551	PLI-1001	POWER LITE	2019	OPERATIVO
4186	ORGANO DE CONTROL INSTITUCIONAL	462252150876	ESTABILIZADOR DE 600 VA	3345PLI10011537	PLI-1001	POWER LITE	2019	OPERATIVO
4187	OFICINA DE ABASTECIMIENTO	462252150925	ESTABILIZADOR DE 600 VA	3345PLI10013356	PLI-1001	ORION	2019	OPERATIVO
4188	DIRECCION DE MEDICAMENTOS INSUMOS Y DROGAS	462252150926	ESTABILIZADOR DE 600 VA	3345PLI10013355	PLI-1001	ORION	2019	OPERATIVO
4189	CENTRO DE VETERINARIA Y ZOONOSIS	462252150927	ESTABILIZADOR DE 600 VA	3345PLI10013360	PLI-1001	ORION	2019	OPERATIVO
4190	OFICINA DE ABASTECIMIENTO	462252150961	ESTABILIZADOR DE 600 VA	3345PLI10011539	PLI-1001	ORION	2019	OPERATIVO
4191	OFICINA DE ABASTECIMIENTO	462252150962	ESTABILIZADOR DE 600 VA	3345PLI10011433	PLI-1001	ORION	2019	OPERATIVO
4192	CENTRO DE SALUD VIÑA SAN FRANCISCO	462252150749	ESTABILIZADOR DE 600 VA	3345PLI10011444	PLI 1001	ORION	2018	OPERATIVO
4193	PUESTO DE SALUD CASA HUERTA LA CAMPIÑA	462252150839	ESTABILIZADOR SÓLIDO 1 KVA 220 V	182911636957		FORZA	2018	OPERATIVO
4194	CENTRO DE SALUD 07 DE OCTUBRE	462252150762	ESTABILIZADOR SÓLIDO 1 KVA 220 V	182911639824		FORZA	2018	OPERATIVO
4195	CENTRO DE SALUD 07 DE OCTUBRE	462252150819	ESTABILIZADOR SÓLIDO 1 KVA 220 V	182911637000		FORZA	2018	OPERATIVO
4196	CENTRO DE SALUD ALFA Y OMEGA	462252150766	ESTABILIZADOR SÓLIDO 1 KVA 220 V	182911637256		FORZA	2018	OPERATIVO
4197	CENTRO DE SALUD ANCIETA BAJA	462252150777	ESTABILIZADOR SÓLIDO 1 KVA 220 V	182911662327		FORZA	2018	OPERATIVO
4198	CENTRO DE SALUD ANCIETA BAJA	462252150837	ESTABILIZADOR SÓLIDO 1 KVA 220 V	182911638309		FORZA	2018	OPERATIVO
4199	CENTRO DE SALUD BETHANIA	462252150827	ESTABILIZADOR SÓLIDO 1 KVA 220 V	182911638307		HP	2018	OPERATIVO
4200	CENTRO DE SALUD BETHANIA	462252150864	ESTABILIZADOR SÓLIDO 1 KVA 220 V	182911662326		FORZA	2018	OPERATIVO

DIRIS LIMA ESTE VB MINSA OFICINA DE ABASTECIMIENTO

N°	Nombre del Local	Código Patrimonial (Numérico)	Tipo (Vehículo o Maquinaria)	Placa /N° Serie	Modelo	Marca	Año de fabricación	Estado de Conservación (Operativo o Inoperativo)
4201	CENTRO DE SALUD CATALINA HUANCA	462252150757	ESTABILIZADOR SÓLIDO 1 KVA 220 V	182911662325		FORZA	2018	OPERATIVO
4202	CENTRO DE SALUD CHANCAS DE ANDAHUAYLAS	462252150779	ESTABILIZADOR SÓLIDO 1 KVA 220 V	182911662319		FORZA	2018	OPERATIVO
4203	CENTRO DE SALUD CHOSICA	462252150791	ESTABILIZADOR SÓLIDO 1 KVA 220 V	182911637326		FORZA	2018	OPERATIVO
4204	CENTRO DE SALUD COOPERATIVA UNIVERSAL	462252150773	ESTABILIZADOR SÓLIDO 1 KVA 220 V	182911662321		FORZA	2018	OPERATIVO
4205	CENTRO DE SALUD EL AGUSTINO	462252150865	ESTABILIZADOR SÓLIDO 1 KVA 220 V	182911662317		FORZA	2018	OPERATIVO
4206	CENTRO DE SALUD EL BOSQUE	462252150783	ESTABILIZADOR SÓLIDO 1 KVA 220 V	182911639820		FORZA	2018	OPERATIVO
4207	CENTRO DE SALUD EL BOSQUE	462252150800	ESTABILIZADOR SÓLIDO 1 KVA 220 V	182911638794		FORZA	2018	OPERATIVO
4208	CENTRO DE SALUD EL EXITO	462252150808	ESTABILIZADOR SÓLIDO 1 KVA 220 V	182911637251		FORZA	2018	OPERATIVO
4209	CENTRO DE SALUD FORTALEZA	462252150761	ESTABILIZADOR SÓLIDO 1 KVA 220 V	182911637254		FORZA	2018	OPERATIVO
4210	CENTRO DE SALUD FORTALEZA	462252150847	ESTABILIZADOR SÓLIDO 1 KVA 220 V	182911636958		FORZA	2018	OPERATIVO
4211	CENTRO DE SALUD FORTALEZA	462252151122	ESTABILIZADOR SÓLIDO 1 KVA 220 V	211243501089	HT-10021LCD	FORZA	2022	OPERATIVO
4212	CENTRO DE SALUD GUSTAVO LANATTA	462252150763	ESTABILIZADOR SÓLIDO 1 KVA 220 V	182911639822		FORZA	2018	OPERATIVO
4213	CENTRO DE SALUD GUSTAVO LANATTA	462252150818	ESTABILIZADOR SÓLIDO 1 KVA 220 V	182911636998		FORZA	2018	OPERATIVO
4214	CENTRO DE SALUD HUASCAR	462252150750	ESTABILIZADOR SÓLIDO 1 KVA 220 V	182911638310		FORZA	2018	OPERATIVO
4215	CENTRO DE SALUD HUASCAR	462252150772	ESTABILIZADOR SÓLIDO 1 KVA 220 V	182911662322		FORZA	2018	OPERATIVO
4216	CENTRO DE SALUD ALFA Y OMEGA	462252151121	ESTABILIZADOR SÓLIDO 1 KVA 220 V	211243501091	HT-10021LCD	FORZA	2022	OPERATIVO
4217	CENTRO DE SALUD ANCIETA BAJA	462252151114	ESTABILIZADOR SÓLIDO 1 KVA 220 V	211243500985	HT-10021LCD	FORZA	2022	OPERATIVO
4218	CENTRO DE SALUD COOPERATIVA UNIVERSAL	462252151116	ESTABILIZADOR SÓLIDO 1 KVA 220 V	211243501104	HT-10021LCD	FORZA	2022	OPERATIVO
4219	CENTRO DE SALUD EL AGUSTINO	462252151120	ESTABILIZADOR SÓLIDO 1 KVA 220 V	211243500986	HT-10021LCD	FORZA	2022	OPERATIVO
4220	CENTRO DE SALUD GUSTAVO LANATTA	462252151123	ESTABILIZADOR SÓLIDO 1 KVA 220 V	211243501005	HT-10021LCD	FORZA	2022	OPERATIVO
4221	CENTRO DE SALUD JICAMARCA	462252151135	ESTABILIZADOR SÓLIDO 1 KVA 220 V	211243501020	HT-10021LCD	FORZA	2022	OPERATIVO
4222	CENTRO DE SALUD MANYLSA	462252151126	ESTABILIZADOR SÓLIDO 1 KVA 220 V	211243500936	HT-10021LCD	FORZA	2022	OPERATIVO
4223	CENTRO DE SALUD MICAELA BASTIDAS	462252151124	ESTABILIZADOR SÓLIDO 1 KVA 220 V	211243501007	HT-10021LCD	FORZA	2022	OPERATIVO
4224	CENTRO DE SALUD MORON	462252151131	ESTABILIZADOR SÓLIDO 1 KVA 220 V	211243500951	HT-10021LCD	FORZA	2022	OPERATIVO
4225	CENTRO DE SALUD MOYOPAMPA	462252151132	ESTABILIZADOR SÓLIDO 1 KVA 220 V	211243500953	HT-10021LCD	FORZA	2022	OPERATIVO
4226	CENTRO DE SALUD NOCHETO	462252151115	ESTABILIZADOR SÓLIDO 1 KVA 220 V	21124350984	HT-10021LCD	FORZA	2022	OPERATIVO
4227	CENTRO DE SALUD PRIMAVERA	462252151118	ESTABILIZADOR SÓLIDO 1 KVA 220 V	211243501037	HT-10021LCD	FORZA	2022	OPERATIVO
4228	CENTRO DE SALUD SAN ANTONIO DE PEDREGAL	462252151130	ESTABILIZADOR SÓLIDO 1 KVA 220 V	211243501006	HT-10021LCD	FORZA	2022	OPERATIVO
4229	CENTRO DE SALUD SANTA CLARA	462252151127	ESTABILIZADOR SÓLIDO 1 KVA 220 V	211243500937	HT-10021LCD	FORZA	2022	OPERATIVO
4230	CENTRO DE SALUD SANTA MAGDALENA SOFIA	462252151119	ESTABILIZADOR SÓLIDO 1 KVA 220 V	211243501036	HT-10021LCD	FORZA	2022	OPERATIVO
4231	CENTRO DE SALUD SEÑOR DE LOS MILAGROS	462252151125	ESTABILIZADOR SÓLIDO 1 KVA 220 V	211243501090	HT-10021LCD	FORZA	2022	OPERATIVO
4232	CENTRO DE SALUD VILLA LETICIA DE CAJAMARQUILLA	462252151134	ESTABILIZADOR SÓLIDO 1 KVA 220 V	211243501027	HT-10021LCD	FORZA	2022	OPERATIVO
4233	CENTRO MATERNO INFANTIL SANTA ANITA	462252151113	ESTABILIZADOR SÓLIDO 1 KVA 220 V	211243500938	HT-10021LCD	FORZA	2022	OPERATIVO
4234	CENTRO MATERNO INFANTIL TAMBO VIEJO	462252151129	ESTABILIZADOR SÓLIDO 1 KVA 220 V	211243501028	HT-10021LCD	FORZA	2022	OPERATIVO
4235	CENTRO DE SALUD LOPEZ SILVA	462252151133	ESTABILIZADOR SÓLIDO 1 KVA 220 V	211243500952	HT-10021LCD	FORZA	2022	OPERATIVO
4236	CENTRO DE SALUD MADRE TERESA DE CALCUTA	462252151117	ESTABILIZADOR SÓLIDO 1 KVA 220 V	211243501035	HT-10021LCD	FORZA	2022	OPERATIVO
4237	PUESTO DE SALUD PORTADA DEL SOL	462252151128	ESTABILIZADOR SÓLIDO 1 KVA 220 V	211243501026	HT-10021LCD	FORZA	2022	OPERATIVO
4238	PUESTO DE SALUD SANTA ROSA DE QUIVES	462252151112	ESTABILIZADOR SÓLIDO 1 KVA 220 V	211243501021	HT-10021LCD	FORZA	2022	OPERATIVO
4239	SEGUROS	462252151108	ESTABILIZADOR SÓLIDO 1 KVA 220 V	211243501014	HT-10021LCD	FORZA	2022	OPERATIVO

DIRIS LIMA ESTE V°B° MINSA OFICINA DE ABASTECIMIENTO

N°	Nombre del Local	Código Patrimonial (Numérico)	Tipo (Vehículo o Maquinaria)	Placa /N° Serie	Modelo	Marca	Año de fabricación	Estado de Conservación (Operativo o Inoperativo)
4240	SEGUROS	462252151109	ESTABILIZADOR SÓLIDO 1 KVA 220 V	211243501016	HT-10021LCD	FORZA	2022	OPERATIVO
4241	SEGUROS	462252151110	ESTABILIZADOR SÓLIDO 1 KVA 220 V	211243501015	HT-10021LCD	FORZA	2022	OPERATIVO
4242	CENTRO DE SALUD VIÑA SAN FRANCISCO	462252151111	ESTABILIZADOR SÓLIDO 1 KVA 220 V	211243501022	HT-10021LCD	FORZA	2022	OPERATIVO
4243	CENTRO DE SALUD JICAMARCA	462252150810	ESTABILIZADOR SÓLIDO 1 KVA 220 V	182911637318		FORZA	2018	OPERATIVO
4244	CENTRO DE SALUD LA MOLINA	462252150785	ESTABILIZADOR SÓLIDO 1 KVA 220 V	182911639813		FORZA	2018	OPERATIVO
4245	CENTRO DE SALUD LA MOLINA	462252150802	ESTABILIZADOR SÓLIDO 1 KVA 220 V	182911636965		FORZA	2018	OPERATIVO
4246	CENTRO DE SALUD MANYLSA	462252150770	ESTABILIZADOR SÓLIDO 1 KVA 220 V	182911637249		FORZA	2018	OPERATIVO
4247	CENTRO DE SALUD MANYLSA	462252150794	ESTABILIZADOR SÓLIDO 1 KVA 220 V	182911636997		FORZA	2018	OPERATIVO
4248	CENTRO DE SALUD MENTAL COMUNITARIO DAVID TEJADA DE RIVERA EL AGUSTINO	462252150952	ESTABILIZADOR SÓLIDO 1 KVA 220 V	183111694197	FVR 1002	FORZA	2019	OPERATIVO
4249	CENTRO DE SALUD MENTAL COMUNITARIO DAVID TEJADA DE RIVERA EL AGUSTINO	462252150953	ESTABILIZADOR SÓLIDO 1 KVA 220 V	183111693045	FVR 1002	FORZA	2019	OPERATIVO
4250	CENTRO DE SALUD MENTAL COMUNITARIO DAVID TEJADA DE RIVERA EL AGUSTINO	462252150954	ESTABILIZADOR SÓLIDO 1 KVA 220 V	183111693043	FVR 1002	FORZA	2019	OPERATIVO
4251	CENTRO DE SALUD MENTAL COMUNITARIO EL AGUSTINO	462252150945	ESTABILIZADOR SÓLIDO 1 KVA 220 V	183111694196	PLI 1001	ORION	2019	OPERATIVO
4252	CENTRO DE SALUD MENTAL COMUNITARIO SANTA ANITA	462252150946	ESTABILIZADOR SÓLIDO 1 KVA 220 V	183111693036	FVR 1002	FORZA	2019	OPERATIVO
4253	CENTRO DE SALUD MENTAL COMUNITARIO SANTA ANITA	462252150947	ESTABILIZADOR SÓLIDO 1 KVA 220 V	183111693037	FVR 1002	FORZA	2019	OPERATIVO
4254	CENTRO DE SALUD MENTAL COMUNITARIO SANTA ANITA	462252150948	ESTABILIZADOR SÓLIDO 1 KVA 220 V	183111693040	FVR 1002	FORZA	2019	OPERATIVO
4255	CENTRO DE SALUD MENTAL COMUNITARIO SANTA ANITA	462252150949	ESTABILIZADOR SÓLIDO 1 KVA 220 V	183111693044	FVR 1002	FORZA	2019	OPERATIVO
4256	CENTRO DE SALUD MENTAL COMUNITARIO SANTA ANITA	462252150950	ESTABILIZADOR SÓLIDO 1 KVA 220 V	183111693042	FVR 1002	FORZA	2019	OPERATIVO
4257	CENTRO DE SALUD MENTAL COMUNITARIO SANTA ANITA	462252150951	ESTABILIZADOR SÓLIDO 1 KVA 220 V	183111693041	FVR 1002	FORZA	2019	OPERATIVO
4258	CENTRO DE SALUD MICAELA BASTIDAS	462252150782	ESTABILIZADOR SÓLIDO 1 KVA 220 V	182911637255		FORZA	2018	OPERATIVO
4259	CENTRO DE SALUD MORON	462252150755	ESTABILIZADOR SÓLIDO 1 KVA 220 V	182911636864		FORZA	2018	OPERATIVO
4260	CENTRO DE SALUD MORON	462252150759	ESTABILIZADOR SÓLIDO 1 KVA 220 V	182911639818		FORZA	2018	OPERATIVO
4261	CENTRO DE SALUD MOYOPAMPA	462252150776	ESTABILIZADOR SÓLIDO 1 KVA 220 V	182911637327		FORZA	2018	OPERATIVO
4262	CENTRO DE SALUD MOYOPAMPA	462252150824	ESTABILIZADOR SÓLIDO 1 KVA 220 V	182911636872		FORZA	2018	OPERATIVO
4263	CENTRO DE SALUD MUSA	462252150786	ESTABILIZADOR SÓLIDO 1 KVA 220 V	182911639814		FORZA	2018	OPERATIVO
4264	CENTRO DE SALUD MUSA	462252150855	ESTABILIZADOR SÓLIDO 1 KVA 220 V	182911636967		FORZA	2018	OPERATIVO
4265	CENTRO DE SALUD NICOLAS DE PIEROLA	462252150792	ESTABILIZADOR SÓLIDO 1 KVA 220 V	182911637328		FORZA	2018	OPERATIVO
4266	CENTRO DE SALUD NICOLAS DE PIEROLA	462252150825	ESTABILIZADOR SÓLIDO 1 KVA 220 V			FORZA	2018	OPERATIVO
4267	CENTRO DE SALUD NIEVERIA DEL PARAISO	462252150813	ESTABILIZADOR SÓLIDO 1 KVA 220 V	182911637322		FORZA	2018	OPERATIVO
4268	CENTRO DE SALUD NIEVERIA DEL PARAISO	462252150841	ESTABILIZADOR SÓLIDO 1 KVA 220 V	182911637196		FORZA	2018	OPERATIVO
4269	CENTRO DE SALUD NOCHETO	462252150831	ESTABILIZADOR SÓLIDO 1 KVA 220 V	182911637247		FORZA	2018	OPERATIVO
4270	CENTRO DE SALUD PRIMAVERA	462252150778	ESTABILIZADOR SÓLIDO 1 KVA 220 V	182911662328		FORZA	2018	OPERATIVO
4271	CENTRO DE SALUD PROGRESO	462252150809	ESTABILIZADOR SÓLIDO 1 KVA 220 V	182911637323		FORZA	2018	OPERATIVO
4272	CENTRO DE SALUD PROGRESO	462252150820	ESTABILIZADOR SÓLIDO 1 KVA 220 V	182911636865		HP	2018	OPERATIVO
4273	CENTRO DE SALUD SALAMANCA	462252150784	ESTABILIZADOR SÓLIDO 1 KVA 220 V	182911639823		FORZA	2018	OPERATIVO
4274	CENTRO DE SALUD SALAMANCA	462252150801	ESTABILIZADOR SÓLIDO 1 KVA 220 V	182911636961		HP	2018	OPERATIVO
4275	CENTRO DE SALUD SAN ANTONIO	462252150781	ESTABILIZADOR SÓLIDO 1 KVA 220 V	182911637250		FORZA	2018	OPERATIVO
4276	CENTRO DE SALUD SAN ANTONIO	462252150796	ESTABILIZADOR SÓLIDO 1 KVA 220 V	182911637004		FORZA	2018	OPERATIVO
4277	CENTRO DE SALUD SAN ANTONIO	462252151062	ESTABILIZADOR SÓLIDO 1 KVA 220 V	183111693034		FORZA	2020	OPERATIVO
4278	CENTRO DE SALUD SAN ANTONIO DE PEDREGAL	462252150793	ESTABILIZADOR SÓLIDO 1 KVA 220 V	182911637317		FORZA	2018	OPERATIVO

DIRIS LIMA ESTE V°B° MINSA OFICINA DE ADMINISTRACIÓN

N°	Nombre del Local	Código Patrimonial (Numérico)	Tipo (Vehículo o Maquinaria)	Placa /N° Serie	Modelo	Marca	Año de fabricación	Estado de Conservación (Operativo o Inoperativo)
4279	CENTRO DE SALUD SAN ANTONIO DE PEDREGAL	462252150826	ESTABILIZADOR SÓLIDO 1 KVA 220 V	MXL833287D		FORZA	2018	OPERATIVO
4280	CENTRO DE SALUD SAN CARLOS	462252150790	ESTABILIZADOR SÓLIDO 1 KVA 220 V	182911662320		FORZA	2018	OPERATIVO
4281	CENTRO DE SALUD SAN CARLOS	462252150843	ESTABILIZADOR SÓLIDO 1 KVA 220 V	182911638312		FORZA	2018	OPERATIVO
4282	CENTRO DE SALUD SANTA CLARA	462252150771	ESTABILIZADOR SÓLIDO 1 KVA 220 V	182911637252		FORZA	2018	OPERATIVO
4283	CENTRO DE SALUD SANTA CLARA	462252150816	ESTABILIZADOR SÓLIDO 1 KVA 220 V	182911637003		FORZA	2018	OPERATIVO
4284	CENTRO DE SALUD SANTA MAGDALENA SOFIA	462252150764	ESTABILIZADOR SÓLIDO 1 KVA 220 V	182911639821		FORZA	2018	OPERATIVO
4285	CENTRO DE SALUD SANTA MAGDALENA SOFIA	462252150853	ESTABILIZADOR SÓLIDO 1 KVA 220 V	182911637001		FORZA	2018	OPERATIVO
4286	CENTRO DE SALUD SANTA MARIA DE HUACHIPA	462252150789	ESTABILIZADOR SÓLIDO 1 KVA 220 V	182911637320		FORZA	2018	OPERATIVO
4287	CENTRO DE SALUD SANTA MARIA DE HUACHIPA	462252150840	ESTABILIZADOR SÓLIDO 1 KVA 220 V	182911637193		FORZA	2018	OPERATIVO
4288	CENTRO DE SALUD SEÑOR DE LOS MILAGROS	462252150768	ESTABILIZADOR SÓLIDO 1 KVA 220 V	182911637253		FORZA	2018	OPERATIVO
4289	CENTRO DE SALUD VILLA LETICIA DE CAJAMARQUILLA	462252150811	ESTABILIZADOR SÓLIDO 1 KVA 220 V	182911637319		FORZA	2018	OPERATIVO
4290	CENTRO MATERNO INFANTIL MIGUEL GRAU	462252150760	ESTABILIZADOR SÓLIDO 1 KVA 220 V	182911639816		FORZA	2018	OPERATIVO
4291	CENTRO MATERNO INFANTIL MIGUEL GRAU	462252150836	ESTABILIZADOR SÓLIDO 1 KVA 220 V	182911636862		FORZA	2018	OPERATIVO
4292	CENTRO MATERNO INFANTIL SAN FERNANDO	462252150765	ESTABILIZADOR SÓLIDO 1 KVA 220 V	182911639819		FORZA	2018	OPERATIVO
4293	CENTRO MATERNO INFANTIL SAN FERNANDO	462252150829	ESTABILIZADOR SÓLIDO 1 KVA 220 V	182911637002		HP	2018	OPERATIVO
4294	CENTRO MATERNO INFANTIL SANTA ANITA	462252150774	ESTABILIZADOR SÓLIDO 1 KVA 220 V	182911662318		FORZA	2018	OPERATIVO
4295	CENTRO MATERNO INFANTIL SANTA ANITA	462252150815	ESTABILIZADOR SÓLIDO 1 KVA 220 V	182911638305		FORZA	2018	OPERATIVO
4296	CENTRO MATERNO INFANTIL TAMBO VIEJO	462252150746	ESTABILIZADOR SÓLIDO 1 KVA 220 V	182911639815		SIN MARCA	2018	OPERATIVO
4297	CENTRO MATERNO INFANTIL TAMBO VIEJO	462252150830	ESTABILIZADOR SÓLIDO 1 KVA 220 V	182911636962		FORZA	2018	OPERATIVO
4298	CENTRO DE SALUD LOPEZ SILVA	462252150805	ESTABILIZADOR SÓLIDO 1 KVA 220 V	182911636863		FORZA	2018	OPERATIVO
4299	CENTRO DE SALUD MADRE TERESA DE CALCUTA	462252150838	ESTABILIZADOR SÓLIDO 1 KVA 220 V	182911638306		FORZA	2018	OPERATIVO
4300	CENTRO DE SALUD MADRE TERESA DE CALCUTA	462252150845	ESTABILIZADOR SÓLIDO 1 KVA 220 V	182911662324		FORZA	2018	OPERATIVO
4301	PUESTO DE SALUD ALTO HUAMPANI	462252150822	ESTABILIZADOR SÓLIDO 1 KVA 220 V	182911636870		FORZA	2018	OPERATIVO
4302	PUESTO DE SALUD ALTO PERU	462252150842	ESTABILIZADOR SÓLIDO 1 KVA 220 V	182911637195		FORZA	2018	OPERATIVO
4303	PUESTO DE SALUD AMAUTA	462252150780	ESTABILIZADOR SÓLIDO 1 KVA 220 V	182911637248		FORZA	2018	OPERATIVO
4304	PUESTO DE SALUD AMAUTA	462252150795	ESTABILIZADOR SÓLIDO 1 KVA 220 V	182911636994		FORZA	2018	OPERATIVO
4305	PUESTO DE SALUD ATE	462252150798	ESTABILIZADOR SÓLIDO 1 KVA 220 V	182911636959		FORZA	2018	OPERATIVO
4306	PUESTO DE SALUD CERRO EL AGUSTINO	462252150814	ESTABILIZADOR SÓLIDO 1 KVA 220 V	182911638308		FORZA	2018	OPERATIVO
4307	PUESTO DE SALUD CHACRASANA	462252150823	ESTABILIZADOR SÓLIDO 1 KVA 220 V	182911637187		HP	2018	OPERATIVO
4308	PUESTO DE SALUD COLCA	462252150752	ESTABILIZADOR SÓLIDO 1 KVA 220 V	182911636964		FORZA	2018	OPERATIVO
4309	PUESTO DE SALUD HORACIO ZEVALLOS	462252150754	ESTABILIZADOR SÓLIDO 1 KVA 220 V	182911636993		FORZA	2018	OPERATIVO
4310	PUESTO DE SALUD HORACIO ZEVALLOS	462252150769	ESTABILIZADOR SÓLIDO 1 KVA 220 V	182911637245		FORZA	2018	OPERATIVO
4311	PUESTO DE SALUD HUASCATA	462252150788	ESTABILIZADOR SÓLIDO 1 KVA 220 V	182911637325		FORZA	2018	OPERATIVO
4312	PUESTO DE SALUD HUASCATA	462252150806	ESTABILIZADOR SÓLIDO 1 KVA 220 V	182911636868		FORZA	2018	OPERATIVO
4313	PUESTO DE SALUD HUAYCAN DE CIENEGUILLA	462252150804	ESTABILIZADOR SÓLIDO 1 KVA 220 V	182911636963		FORZA	2018	OPERATIVO
4314	PUESTO DE SALUD LA FRATERNIDAD	462252150767	ESTABILIZADOR SÓLIDO 1 KVA 220 V	182911637246		FORZA	2018	OPERATIVO
4315	PUESTO DE SALUD LA FRATERNIDAD	462252150846	ESTABILIZADOR SÓLIDO 1 KVA 220 V	182911636995		HP	2018	OPERATIVO
4316	PUESTO DE SALUD MARISCAL CASTILLA	462252150832	ESTABILIZADOR SÓLIDO 1 KVA 220 V	182911637189	FV-1002	FORZA	2018	OPERATIVO
4317	PUESTO DE SALUD METROPOLITANA	462252150844	ESTABILIZADOR SÓLIDO 1 KVA 220 V	18291168311		FORZA	2018	OPERATIVO

DIRIS LIMA ESTE V°B° MINSA OFICINA DE ABASTECIMIENTO

N°	Nombre del Local	Código Patrimonial (Numérico)	Tipo (Vehículo o Maquinaria)	Placa /N° Serie	Modelo	Marca	Año de fabricación	Estado de Conservación (Operativo o Inoperativo)
4318	PUESTO DE SALUD PABLO PATRON	462252150834	ESTABILIZADOR SÓLIDO 1 KVA 220 V	182911637192		FORZA	2018	OPERATIVO
4319	PUESTO DE SALUD PERLA DEL SOL	462252150807	ESTABILIZADOR SÓLIDO 1 KVA 220 V	182911636867		FORZA	2018	OPERATIVO
4320	PUESTO DE SALUD PORTADA DEL SOL	462252150753	ESTABILIZADOR SÓLIDO 1 KVA 220 V	182911636861		FORZA	2018	OPERATIVO
4321	PUESTO DE SALUD PORTADA DEL SOL	462252150854	ESTABILIZADOR SÓLIDO 1 KVA 220 V	182911636966		FORZA	2018	OPERATIVO
4322	PUESTO DE SALUD SANTA ROSA DE QUIVES	462252150751	ESTABILIZADOR SÓLIDO 1 KVA 220 V	182911636999		FORZA	2018	OPERATIVO
4323	PUESTO DE SALUD SEÑOR DE LOS MILAGROS	462252150817	ESTABILIZADOR SÓLIDO 1 KVA 220 V	182911637190		FORZA	2018	OPERATIVO
4324	PUESTO DE SALUD TRES DE OCTUBRE	462252150756	ESTABILIZADOR SÓLIDO 1 KVA 220 V	182911636866		FORZA	2018	OPERATIVO
4325	PUESTO DE SALUD TUPAC AMARU	462252150799	ESTABILIZADOR SÓLIDO 1 KVA 220 V	182911636960		FORZA	2018	OPERATIVO
4326	PUESTO DE SALUD VILLA RICA	462252150821	ESTABILIZADOR SÓLIDO 1 KVA 220 V	182911636869		FORZA	2018	OPERATIVO
4327	PUESTO DE SALUD YANACOTO	462252150828	ESTABILIZADOR SÓLIDO 1 KVA 220 V	182911637188		FORZA	2018	OPERATIVO
4328	ORGANO DE CONTROL INSTITUCIONAL	462252150803	ESTABILIZADOR SÓLIDO 1 KVA 220 V	182911636968	FVR-1002	FORZA	2018	OPERATIVO
4329	DIRECCION DE MONITOREO Y GESTION SANITARIA	462252150849	ESTABILIZADOR SÓLIDO 1 KVA 220 V	182911638303		FORZA	2018	OPERATIVO
4330	DIRECCION DE MONITOREO Y GESTION SANITARIA	462252150850	ESTABILIZADOR SÓLIDO 1 KVA 220 V	182911638304		FORZA	2018	OPERATIVO
4331	DIRECCION DE MONITOREO Y GESTION SANITARIA	462252150851	ESTABILIZADOR SÓLIDO 1 KVA 220 V	182911638302	FVR-1002	FORZA	2018	OPERATIVO
4332	DIRECCION DE MONITOREO Y GESTION SANITARIA	462252150852	ESTABILIZADOR SÓLIDO 1 KVA 220 V	182911638301		FORZA	2018	OPERATIVO
4333	ORGANO DE CONTROL INSTITUCIONAL	462252150884	ESTABILIZADOR SÓLIDO 1 KVA 220 V	3345PLI10011546	PLI 1001	ORION	2019	OPERATIVO
4334	DIRECCION DE MEDICAMENTOS INSUMOS Y DROGAS	462252151063	ESTABILIZADOR SÓLIDO 1 KVA 220 V	183111693039		FORZA	2020	OPERATIVO
4335	DIRECCION DE MEDICAMENTOS INSUMOS Y DROGAS	462252151064	ESTABILIZADOR SÓLIDO 1 KVA 220 V	18111693035		FORZA	2020	OPERATIVO
4336	RIS HUAYCAN	462252151065	ESTABILIZADOR SÓLIDO 1 KVA 220 V	211414673498	FVR-1002	FORZA	2021	OPERATIVO
4337	RIS HUAYCAN	462252151066	ESTABILIZADOR SÓLIDO 1 KVA 220 V	211414673500	FVR-1002	FORZA	2021	OPERATIVO
4338	RIS HUAYCAN	462252151067	ESTABILIZADOR SÓLIDO 1 KVA 220 V	211414673499	FVR-1002	FORZA	2021	OPERATIVO
4339	RIS HUAYCAN	462252151068	ESTABILIZADOR SÓLIDO 1 KVA 220 V	21141673501	FVR-1002	FORZA	2021	OPERATIVO
4340	PUESTO DE SALUD VILLA DEL SOL	462252150833	ESTABILIZADOR SÓLIDO 1 KVA 220 V	182911637191		FORZA	2018	OPERATIVO
4341	CENTRO DE SALUD VIRGEN DEL CARMEN LA ERA	462252150758	ESTABILIZADOR SÓLIDO 1 KVA 220 V			FORZA	2018	OPERATIVO
4342	CENTRO DE SALUD VIRGEN DEL CARMEN LA ERA	462252150848	ESTABILIZADOR SÓLIDO 1 KVA 220 V	182911636871		HP	2018	OPERATIVO
4343	PUESTO DE SALUD VIRGEN DEL ROSARIO CARAPONGO	462252150812	ESTABILIZADOR SÓLIDO 1 KVA 220 V	182911637321		FORZA	2018	OPERATIVO
4344	PUESTO DE SALUD VIRGEN DEL ROSARIO CARAPONGO	462252150835	ESTABILIZADOR SÓLIDO 1 KVA 220 V	182911637194		FORZA	2018	OPERATIVO
4345	GESTION DE RIESGOS Y DESASTRES	952237050001	ESTACION REPETIDORA	00400291	TKR-720	KENWOOD	2019	OPERATIVO
4346	DIRECCION DE MEDICAMENTOS INSUMOS Y DROGAS	740881871739	MONITOR PLANO	U1H9H3HV	S/M	LENOVO	2020	OPERATIVO
4347	DIRECCION DE SALUD AMBIENTAL E INOCUIDAD ALIMENTARIA	746441860840	ESTANTE DE METAL	S/S	S/M	SIN MARCA	2020	OPERATIVO
4348	DIRECCION ADMINISTRATIVA	672255570001	ESTEREO MICROSCOPIO	5871047	LED2500	LEICA	2019	OPERATIVO
4349	CENTRO DE SALUD SANTA CLARA	672256690002	ESTEREOSCOPIO			SIN MARCA	2006	OPERATIVO
4350	DIRECCION ADMINISTRATIVA	672256690003	ESTEREOSCOPIO	328639	C30306	ZUSI	2019	OPERATIVO
4351	PUESTO DE SALUD CASA HUERTA LA CAMPIÑA	532260470228	ESTERILIZADOR	E51635B23D	BTE-23D	BOECO	2013	OPERATIVO
4352	CENTRO DE SALUD 07 DE OCTUBRE	532260470245	ESTERILIZADOR	E51653B23D	BTE-23D	BOECO	2013	OPERATIVO
4353	CENTRO DE SALUD 07 DE OCTUBRE	532260470330	ESTERILIZADOR	B219.3094	SN-55	MEMMERT	2019	OPERATIVO
4354	CENTRO DE SALUD ALFA Y OMEGA	532260470129	ESTERILIZADOR	1003960	SNE200	TUTTNAUER	1996	OPERATIVO
4355	CENTRO DE SALUD ANCIETA BAJA	532260470140	ESTERILIZADOR	S/S	S/M	WTC BLINDER	1996	OPERATIVO
4356	CENTRO DE SALUD ANCIETA BAJA	532260470311	ESTERILIZADOR	B219.1938	SN-55	MEMMERT	2019	OPERATIVO

DIRIS LIMA ESTE MINSA V°B° OFICINA DE ABAST.

Nº	Nombre del Local	Código Patrimonial (Numérico)	Tipo (Vehículo o Maquinaria)	Placa /Nº Serie	Modelo	Marca	Año de fabricación	Estado de Conservación (Operativo o Inoperativo)
4357	CENTRO DE SALUD BETHANIA	532260470150	ESTERILIZADOR	350409	ESD	SOL FARMA	1996	OPERATIVO
4358	CENTRO DE SALUD CATALINA HUANCA	532260470181	ESTERILIZADOR	G412.0413	SFP 400	MEMMERT	2006	OPERATIVO
4359	CENTRO DE SALUD CATALINA HUANCA	532260470216	ESTERILIZADOR	C206.1431	SNB 200	MEMMERT	2012	OPERATIVO
4360	CENTRO DE SALUD CATALINA HUANCA	532260470290	ESTERILIZADOR	B219.1959	SN-55	MEMMERT	2019	OPERATIVO
4361	CENTRO DE SALUD CHANCAS DE ANDAHUAYLAS	532260470079	ESTERILIZADOR	B196.0375	UM 100	MEMMERT	1996	OPERATIVO
4362	CENTRO DE SALUD CHANCAS DE ANDAHUAYLAS	532260470138	ESTERILIZADOR	E51612B23D	BTE-23D	BOECO	1996	OPERATIVO
4363	CENTRO DE SALUD CHANCAS DE ANDAHUAYLAS	532260470295	ESTERILIZADOR	B219.1933	SN-55	MEMMERT	2019	OPERATIVO
4364	CENTRO DE SALUD CHOSICA	532260470172	ESTERILIZADOR	B296.0841	UM 200	MEMMERT	2005	OPERATIVO
4365	CENTRO DE SALUD CHOSICA	532260470183	ESTERILIZADOR	B196.0358	UM 100	MEMMERT	2006	OPERATIVO
4366	CENTRO DE SALUD CHOSICA	532260470224	ESTERILIZADOR	G412.0421	SFP400	MEMMERT	2012	OPERATIVO
4367	CENTRO DE SALUD CHOSICA	532260470265	ESTERILIZADOR	12880 KI	BET-23D	BOECO	2013	OPERATIVO
4368	CENTRO DE SALUD CHOSICA	532260470296	ESTERILIZADOR	B219.1944	SN-55	MEMMERT	2019	OPERATIVO
4369	CENTRO DE SALUD COOPERATIVA UNIVERSAL	532260470085	ESTERILIZADOR	B296.1846	UM 200	MEMMERT	1996	OPERATIVO
4370	CENTRO DE SALUD COOPERATIVA UNIVERSAL	532260470157	ESTERILIZADOR	B196.0378	UM 100	MEMMERT	1997	OPERATIVO
4371	CENTRO DE SALUD COOPERATIVA UNIVERSAL	532260470225	ESTERILIZADOR	G412.0418	SFP400	MEMMERT	2012	OPERATIVO
4372	CENTRO DE SALUD COOPERATIVA UNIVERSAL	532260470259	ESTERILIZADOR	E51608B23D	BTE-23D	BOECO	2013	OPERATIVO
4373	CENTRO DE SALUD COOPERATIVA UNIVERSAL	532260470309	ESTERILIZADOR	B219.1936	SN-55	MEMMERT	2019	OPERATIVO
4374	CENTRO DE SALUD EL AGUSTINO	532260470071	ESTERILIZADOR	S/S	S/M	MEMMERT	1996	OPERATIVO
4375	CENTRO DE SALUD EL AGUSTINO	532260470179	ESTERILIZADOR	S/S	S/M	MEMMERT	2006	OPERATIVO
4376	CENTRO DE SALUD EL AGUSTINO	532260470319	ESTERILIZADOR	B219.3096	SN-55	MEMMERT	2019	OPERATIVO
4377	CENTRO DE SALUD EL BOSQUE	532260470090	ESTERILIZADOR	B196.0366	UM 100	MEMMERT	1996	OPERATIVO
4378	CENTRO DE SALUD EL BOSQUE	532260470184	ESTERILIZADOR	E298.0056	SE200	MEMMERT	2006	OPERATIVO
4379	CENTRO DE SALUD EL BOSQUE	532260470241	ESTERILIZADOR	E516522B2D	BT-23D	BOECO	2013	OPERATIVO
4380	CENTRO DE SALUD EL EXITO	532260470166	ESTERILIZADOR	E51616B23D	BTE-23D	BOECO	1998	OPERATIVO
4381	CENTRO DE SALUD EL EXITO	532260470185	ESTERILIZADOR	B195.0787	UM 100	MEMMERT	2006	OPERATIVO
4382	CENTRO DE SALUD EL EXITO	532260470324	ESTERILIZADOR	B219.1934	SN-55	MEMMERT	2019	OPERATIVO
4383	CENTRO DE SALUD FORTALEZA	532260470091	ESTERILIZADOR	S/S	S/M	MEMMERT	1996	OPERATIVO
4384	CENTRO DE SALUD FORTALEZA	532260470186	ESTERILIZADOR	C206.1430	SNB 200	MEMMERT	2006	OPERATIVO
4385	CENTRO DE SALUD FORTALEZA	532260470217	ESTERILIZADOR	E51644B23D	BTE-23D	BOECO	2012	OPERATIVO
4386	CENTRO DE SALUD FORTALEZA	532260470246	ESTERILIZADOR	850.238	U 15	MEMMERT	2013	OPERATIVO
4387	CENTRO DE SALUD FORTALEZA	532260470292	ESTERILIZADOR	B219.1961	SN-55	MEMMERT	2019	OPERATIVO
4388	CENTRO DE SALUD GUSTAVO LANATTA	532260470054	ESTERILIZADOR	G412.0419	SFP 400	MEMMERT	1995	OPERATIVO
4389	CENTRO DE SALUD GUSTAVO LANATTA	532260470095	ESTERILIZADOR	951093	S/M	WTC BLINDER	1996	OPERATIVO
4390	CENTRO DE SALUD GUSTAVO LANATTA	532260470218	ESTERILIZADOR	E5165B23	BTE-23D	BOECO	2012	OPERATIVO
4391	CENTRO DE SALUD GUSTAVO LANATTA	532260470261	ESTERILIZADOR	B196.0365	UM100	MEMMERT	2013	OPERATIVO
4392	CENTRO DE SALUD GUSTAVO LANATTA	532260470293	ESTERILIZADOR	B219.3093	SN-55	MEMMERT	2019	OPERATIVO
4393	CENTRO DE SALUD HUASCAR	532260470314	ESTERILIZADOR	B218.2623	SN-55	MEMMERT	2019	OPERATIVO
4394	CENTRO DE SALUD MUSA	532260470351	ESTERILIZADOR	S/S	S/M	MEMMERT	2022	OPERATIVO
4395	CENTRO DE SALUD JICAMARCA	532260470098	ESTERILIZADOR	S/S	S/M	MEMMERT	1996	OPERATIVO

DIRIS LIMA ESTE V°B° MINSA OFICINA DE ABASTECIMIENTO

N°	Nombre del Local	Código Patrimonial (Numérico)	Tipo (Vehículo o Maquinaria)	Placa /N° Serie	Modelo			
4396	CENTRO DE SALUD JICAMARCA	532260470158	ESTERILIZADOR	B195.1357	UM100	MEMMERT	1997	OPERATIVO
4397	CENTRO DE SALUD JICAMARCA	532260470187	ESTERILIZADOR	C206.1413	SNB 200	MEMMERT	2006	OPERATIVO
4398	CENTRO DE SALUD JICAMARCA	532260470247	ESTERILIZADOR	S/S	BTE-23D	BOECO	2013	OPERATIVO
4399	CENTRO DE SALUD JICAMARCA	532260470313	ESTERILIZADOR	B219.1947	SN-55	MEMMERT	2019	OPERATIVO
4400	CENTRO DE SALUD LA MOLINA	532260470055	ESTERILIZADOR		SN 55	MEMMERT	1995	OPERATIVO
4401	CENTRO DE SALUD LA MOLINA	532260470099	ESTERILIZADOR	S/S	S/M	MEMMERT	1996	OPERATIVO
4402	CENTRO DE SALUD LA MOLINA	532260470164	ESTERILIZADOR	B196.0381	UM 100	MEMMERT	1998	OPERATIVO
4403	CENTRO DE SALUD LA MOLINA	532260470167	ESTERILIZADOR	C206.1416	SNB 200	MEMMERT	2004	OPERATIVO
4404	CENTRO DE SALUD LA MOLINA	532260470226	ESTERILIZADOR	G412.0428	SFP 400	SECO	2012	OPERATIVO
4405	CENTRO DE SALUD LA MOLINA	532260470248	ESTERILIZADOR	E51622B23D	BTE-23D	BOECO	2013	OPERATIVO
4406	CENTRO DE SALUD MANYLSA	532260470104	ESTERILIZADOR	B196.0360	UM100	MEMMERT	1996	OPERATIVO
4407	CENTRO DE SALUD MANYLSA	532260470238	ESTERILIZADOR	E51617B23D	BTE23D	BOECO	2013	OPERATIVO
4408	CENTRO DE SALUD MANYLSA	532260470294	ESTERILIZADOR	B219.1952	SN-55	MEMMERT	2019	OPERATIVO
4409	CENTRO DE SALUD MICAELA BASTIDAS	532260470213	ESTERILIZADOR	0012033	S/M	MEMMERT	2012	OPERATIVO
4410	CENTRO DE SALUD MICAELA BASTIDAS	532260470220	ESTERILIZADOR	G412.0417	SFP-400	MEMMERT	2012	OPERATIVO
4411	CENTRO DE SALUD MORON	532260470153	ESTERILIZADOR	E51641B23D	BOECASESIL	BOECO	1996	OPERATIVO
4412	CENTRO DE SALUD MORON	532260470159	ESTERILIZADOR	S/S	S/M	MEMMERT	1997	OPERATIVO
4413	CENTRO DE SALUD MORON	532260470221	ESTERILIZADOR	B295.106	UM 200	MEMMERT	2012	OPERATIVO
4414	CENTRO DE SALUD MORON	532260470234	ESTERILIZADOR	E51641B23D	BTE-23D	BOECO	2013	OPERATIVO
4415	CENTRO DE SALUD MORON	532260470297	ESTERILIZADOR	B219.1939	SN-55	MEMMERT	2019	OPERATIVO
4416	CENTRO DE SALUD MOYOPAMPA	532260470026	ESTERILIZADOR	822 842	S 10	MEMMERT	1993	OPERATIVO
4417	CENTRO DE SALUD MOYOPAMPA	532260470108	ESTERILIZADOR	E51654B23D	BTE-23D	BOECO	1996	OPERATIVO
4418	CENTRO DE SALUD MOYOPAMPA	532260470109	ESTERILIZADOR	S/S	S/M	MEMMERT	1996	OPERATIVO
4419	CENTRO DE SALUD MOYOPAMPA	532260470160	ESTERILIZADOR	S/S	SDX52	KANGBAO	1997	OPERATIVO
4420	CENTRO DE SALUD MOYOPAMPA	532260470227	ESTERILIZADOR	B297.0280	UM 200	MEMMERT	2012	OPERATIVO
4421	CENTRO DE SALUD MOYOPAMPA	532260470266	ESTERILIZADOR	G4123.0416	SFP-400	MEMMERT	2013	OPERATIVO
4422	CENTRO DE SALUD MOYOPAMPA	532260470298	ESTERILIZADOR	B219.1942	SN-55	MEMMERT	2019	OPERATIVO
4423	CENTRO DE SALUD MUSA	532260470097	ESTERILIZADOR	S/S	S/M	TUTTNAUER	1996	INOPERATIVO
4424	CENTRO DE SALUD MUSA	532260470119	ESTERILIZADOR	C206.1427	SNB 200	MEMMERT	1996	OPERATIVO
4425	CENTRO DE SALUD MUSA	532260470128	ESTERILIZADOR	S/S	S/M	BRINDER	1996	OPERATIVO
4426	CENTRO DE SALUD MUSA	532260470250	ESTERILIZADOR	E51623B23D	BTE-23D	BOECO	2013	OPERATIVO
4427	CENTRO DE SALUD NICOLAS DE PIEROLA	532260470203	ESTERILIZADOR	950681	2905323000001	WTC BLINDER	2009	OPERATIVO
4428	CENTRO DE SALUD NICOLAS DE PIEROLA	532260470267	ESTERILIZADOR	C409.111	SNB400	MEMMERT	2013	OPERATIVO
4429	CENTRO DE SALUD NICOLAS DE PIEROLA	532260470320	ESTERILIZADOR	B219.1937	SN-55	MEMMERT	2019	OPERATIVO
4430	CENTRO DE SALUD NIEVERIA DEL PARAISO	532260470251	ESTERILIZADOR	E51638B23D	BTE-23	BOECO	2013	OPERATIVO
4431	CENTRO DE SALUD NIEVERIA DEL PARAISO	532260470299	ESTERILIZADOR	B219.1949	SN-55	MEMMERT	2019	OPERATIVO
4432	CENTRO DE SALUD NOCHETO	532260470161	ESTERILIZADOR	B196.0373	UM 100	MEMMERT	1997	OPERATIVO
		532260470191	ESTERILIZADOR	810861	S25	MEMMERT	2006	OPERATIVO
				C206.1423	BTE-23D	BOECO	2013	OPERATIVO

DIRIS LIMA ESTE
MINSA
OFICINA DE ADMINISTRACIÓN

N°	Nombre del Local	Código Patrimonial (Numérico)	Tipo (Vehículo o Maquinaria)	Placa /N° Serie	Modelo	Marca	Año de fabricación	Estado de Conservación (Operativo o Inoperativo)
4435	CENTRO DE SALUD PRIMAVERA	532260470206	ESTERILIZADOR	B296.0182	UM 200	MEMMERT	2009	OPERATIVO
4436	CENTRO DE SALUD PRIMAVERA	532260470329	ESTERILIZADOR	B219.3097	SN-55	MEMMERT	2019	OPERATIVO
4437	CENTRO DE SALUD PROGRESO	532260470018	ESTERILIZADOR	C206.1433	SNB 200	MEMMERT	1993	OPERATIVO
4438	CENTRO DE SALUD PROGRESO	532260470155	ESTERILIZADOR	322 854	S 10	MEMMERT	1997	OPERATIVO
4439	CENTRO DE SALUD PROGRESO	532260470180	ESTERILIZADOR	B297.0278	UM 200	MEMMERT	2006	OPERATIVO
4440	CENTRO DE SALUD PROGRESO	532260470316	ESTERILIZADOR	B219.1951	SN-55	MEMMERT	2019	OPERATIVO
4441	CENTRO DE SALUD SALAMANCA	532260470114	ESTERILIZADOR	B196.0371	100-800	MEMMERT	1996	OPERATIVO
4442	CENTRO DE SALUD SALAMANCA	532260470211	ESTERILIZADOR	S/S	S/M	WTC BLINDER	2009	OPERATIVO
4443	CENTRO DE SALUD SALAMANCA	532260470222	ESTERILIZADOR	G412.0426	SFP 400	MEMMERT	2012	OPERATIVO
4444	CENTRO DE SALUD SALAMANCA	532260470263	ESTERILIZADOR	E51648B23D	BTE-23D	BOECO	2013	OPERATIVO
4445	CENTRO DE SALUD SALAMANCA	532260470333	ESTERILIZADOR	B219.3092	SN-55	MEMMERT	2019	OPERATIVO
4446	CENTRO DE SALUD SAN ANTONIO	532260470080	ESTERILIZADOR	E51619B23D	BTE-23D	BOECO	1996	OPERATIVO
4447	CENTRO DE SALUD SAN ANTONIO	532260470200	ESTERILIZADOR	FNR01951363	UM 100	MEMMERT	2006	OPERATIVO
4448	CENTRO DE SALUD SAN ANTONIO	532260470302	ESTERILIZADOR	B219.1956	SN-55	MEMMERT	2019	OPERATIVO
4449	CENTRO DE SALUD SAN ANTONIO DE PEDREGAL	532260470027	ESTERILIZADOR	830 203	U 15	MEMMERT	1993	OPERATIVO
4450	CENTRO DE SALUD SAN ANTONIO DE PEDREGAL	532260470115	ESTERILIZADOR	E51605B23D	BTE-23D	BOECO	1996	OPERATIVO
4451	CENTRO DE SALUD SAN ANTONIO DE PEDREGAL	532260470312	ESTERILIZADOR	B219.1943	SN-55	MEMMERT	2019	OPERATIVO
4452	CENTRO DE SALUD SANTA CLARA	532260470117	ESTERILIZADOR	G412.0415	SFP-400	MEMMERT	1996	OPERATIVO
4453	CENTRO DE SALUD SANTA CLARA	532260470118	ESTERILIZADOR		BTE-23D	BOECO	1996	OPERATIVO
4454	CENTRO DE SALUD SANTA CLARA	532260470239	ESTERILIZADOR	E51615B23D	BTE-23D	BOECO	2013	OPERATIVO
4455	CENTRO DE SALUD SANTA CLARA	532260470328	ESTERILIZADOR	B219.1950	SN-55	MEMMERT	2019	OPERATIVO
4456	CENTRO DE SALUD SANTA MAGDALENA SOFIA	532260470121	ESTERILIZADOR	B195.0792	UM 100	MEMMERT	1996	OPERATIVO
4457	CENTRO DE SALUD SANTA MAGDALENA SOFIA	532260470233	ESTERILIZADOR	B196-0817	BTE-23D	BOECO	2013	OPERATIVO
4458	CENTRO DE SALUD SANTA MAGDALENA SOFIA	532260470264	ESTERILIZADOR	E51649B23D	BTE-23D	BOECO	2013	OPERATIVO
4459	CENTRO DE SALUD SANTA MAGDALENA SOFIA	532260470321	ESTERILIZADOR	B219.3091	SN-55	MEMMERT	2019	OPERATIVO
4460	CENTRO DE SALUD SANTA MARIA DE HUACHIPA	532260470040	ESTERILIZADOR	C2110831	SNG200	MEMMERT	1994	OPERATIVO
4461	CENTRO DE SALUD SANTA MARIA DE HUACHIPA	532260470252	ESTERILIZADOR	S/S	BTE-23D	BOECO	2013	OPERATIVO
4462	CENTRO DE SALUD SANTA MARIA DE HUACHIPA	532260470318	ESTERILIZADOR	B218.2093	SN-55	MEMMERT	2019	OPERATIVO
4463	CENTRO DE SALUD SEÑOR DE LOS MILAGROS	532260470268	ESTERILIZADOR	E51621B23D	BTE-23D	BOECO	2013	OPERATIVO
4464	CENTRO DE SALUD SEÑOR DE LOS MILAGROS	532260470323	ESTERILIZADOR	B219.1940	SN-55	MEMMERT	2019	OPERATIVO
4465	CENTRO DE SALUD VILLA LETICIA DE CAJAMARQUILLA	532260470046	ESTERILIZADOR	B295.0414	UM 200	MEMMERT	1994	OPERATIVO
4466	CENTRO DE SALUD VILLA LETICIA DE CAJAMARQUILLA	532260470145	ESTERILIZADOR	C206.1425	SNB 200	MEMMERT	1996	OPERATIVO
4467	CENTRO DE SALUD VILLA LETICIA DE CAJAMARQUILLA	532260470201	ESTERILIZADOR	E51636B23D	BTE-23D	BOECO	2006	OPERATIVO
4468	CENTRO DE SALUD VILLA LETICIA DE CAJAMARQUILLA	532260470257	ESTERILIZADOR	W51836P230	BTE-23D	BOECO	2013	OPERATIVO
4469	CENTRO DE SALUD VILLA LETICIA DE CAJAMARQUILLA	532260470317	ESTERILIZADOR	B219.1962	SN-55	MEMMERT	2019	OPERATIVO
4470	CENTRO MATERNO INFANTIL MIGUEL GRAU	532260470208	ESTERILIZADOR	G412.0425	UM 200	MEMMERT	2009	OPERATIVO
4471	CENTRO MATERNO INFANTIL MIGUEL GRAU	532260470215	ESTERILIZADOR	JND90279000200007253	BE 200	MEMMERT	2012	OPERATIVO
4472	CENTRO MATERNO INFANTIL MIGUEL GRAU	532260470230	ESTERILIZADOR	G412.0425	BTE-23D	BOECO	2013	OPERATIVO
4473	CENTRO MATERNO INFANTIL MIGUEL GRAU	532260470289	ESTERILIZADOR	D219.1960	SN-55	MEMMERT	2019	OPERATIVO

DIRIS LIMA ESTE MINSA OFICINA DE ABASTECIMIENTO

N°	Nombre del Local	Código Patrimonial (Numérico)	Tipo (Vehículo o Maquinaria)	Placa /N° Serie	Modelo	Marca	Año de fabricación	Estado de Conservación (Operativo o Inoperativo)
4474	CENTRO MATERNO INFANTIL SAN FERNANDO	532260470064	ESTERILIZADOR	B1950807	UM - 100	MEMMERT	1996	OPERATIVO
4475	CENTRO MATERNO INFANTIL SAN FERNANDO	532260470154	ESTERILIZADOR	D144005A1120	S/M	SOLFARMA	1997	OPERATIVO
4476	CENTRO MATERNO INFANTIL SAN FERNANDO	532260470209	ESTERILIZADOR	B295.1055	UM 200	MEMMERT	2009	OPERATIVO
4477	CENTRO MATERNO INFANTIL SAN FERNANDO	532260470214	ESTERILIZADOR	G412.0420	SFP 400	MEMMERT	2012	OPERATIVO
4478	CENTRO MATERNO INFANTIL SAN FERNANDO	532260470258	ESTERILIZADOR	E412.0300	INP 400	MEMMERT	2013	OPERATIVO
4479	CENTRO MATERNO INFANTIL SAN FERNANDO	532260470260	ESTERILIZADOR	E51650B23D	BTE-23D	BOECO	2013	OPERATIVO
4480	CENTRO MATERNO INFANTIL SANTA ANITA	532260470205	ESTERILIZADOR	850F242	H-15	MEMMERT	2009	OPERATIVO
4481	CENTRO MATERNO INFANTIL SANTA ANITA	532260470219	ESTERILIZADOR	JND90279000200007255	SEP 400	MEMMERT	2012	OPERATIVO
4482	CENTRO MATERNO INFANTIL SANTA ANITA	532260470269	ESTERILIZADOR	E51610823D	BTE-23D	BOECO	2013	OPERATIVO
4483	CENTRO MATERNO INFANTIL SANTA ANITA	532260470291	ESTERILIZADOR	D219.1958	SN-55	MEMMERT	2019	OPERATIVO
4484	CENTRO MATERNO INFANTIL TAMBO VIEJO	532260470122	ESTERILIZADOR	E51625B23D	BTE-23D	BOSCO	1996	OPERATIVO
4485	CENTRO MATERNO INFANTIL TAMBO VIEJO	532260470210	ESTERILIZADOR	B1960380	M-30	MEMMERT	2009	OPERATIVO
4486	CENTRO MATERNO INFANTIL TAMBO VIEJO	532260470223	ESTERILIZADOR	12880KL31	UM 100	SECO	2012	OPERATIVO
4487	CENTRO MATERNO INFANTIL TAMBO VIEJO	532260470244	ESTERILIZADOR	S412.0414	BTE-23D	BOECO	2013	OPERATIVO
4488	CENTRO REHABILITACION Y TERAPIA FISICA DE CHOSICA	532260470032	ESTERILIZADOR	S/S	S/M	MEMMERT	1994	OPERATIVO
4489	CENTRO DE SALUD LOPEZ SILVA	532260470078	ESTERILIZADOR	S/S	S/M	MEMMERT	1996	OPERATIVO
4490	CENTRO DE SALUD LOPEZ SILVA	532260470101	ESTERILIZADOR	B493.1657	UM 400	MEMMERT	1996	OPERATIVO
4491	CENTRO DE SALUD LOPEZ SILVA	532260470151	ESTERILIZADOR	S/S	S/M	SIN MARCA.	1996	OPERATIVO
4492	CENTRO DE SALUD LOPEZ SILVA	532260470231	ESTERILIZADOR	E51640B23D	BTE-23D	BOECO	2013	OPERATIVO
4493	CENTRO DE SALUD LOPEZ SILVA	532260470315	ESTERILIZADOR	B219.1946	SN-55	MEMMERT	2019	OPERATIVO
4494	CENTRO DE SALUD MADRE TERESA DE CALCUTA	532260470045	ESTERILIZADOR	B195.0790	UM 100	MEMMERT	1994	OPERATIVO
4495	CENTRO DE SALUD MADRE TERESA DE CALCUTA	532260470125	ESTERILIZADOR	S/S	S/M	WTC BLINDER	1996	OPERATIVO
4496	CENTRO DE SALUD MADRE TERESA DE CALCUTA	532260470169	ESTERILIZADOR	B295.0436	UM200	MEMMERT	2004	OPERATIVO
4497	CENTRO DE SALUD MADRE TERESA DE CALCUTA	532260470194	ESTERILIZADOR	913856	BM-400	MEMMERT	2006	OPERATIVO
4498	CENTRO DE SALUD MADRE TERESA DE CALCUTA	532260470327	ESTERILIZADOR	B219.3099	SN-55	MEMMERT	2019	OPERATIVO
4499	PUESTO DE SALUD ALTO HUAMPANI	532260470028	ESTERILIZADOR	950673	E 28	BINDER	1993	OPERATIVO
4500	PUESTO DE SALUD ALTO HUAMPANI	532260470130	ESTERILIZADOR	S/S	S/M	INDUSTRIA HL	1996	OPERATIVO
4501	PUESTO DE SALUD ALTO HUAMPANI	532260470300	ESTERILIZADOR	B219.1918	SN-55	MEMMERT	2019	OPERATIVO
4502	PUESTO DE SALUD ALTO PERU	532260470042	ESTERILIZADOR	B295.1081	UM200	MEMMERT	1994	OPERATIVO
4503	PUESTO DE SALUD ALTO PERU	532260470304	ESTERILIZADOR	B219.1948	SN-55	MEMMERT	2019	OPERATIVO
4504	PUESTO DE SALUD AMAUTA	532260470134	ESTERILIZADOR	03-0859	FN 055	NUVE	1996	OPERATIVO
4505	PUESTO DE SALUD AMAUTA	532260470196	ESTERILIZADOR	C206.1429	SNB 200	MEMMERT	2006	OPERATIVO
4506	PUESTO DE SALUD AMAUTA	532260470240	ESTERILIZADOR	E51610B23D	BTE-23D	BOECO	2013	OPERATIVO
4507	PUESTO DE SALUD ATE	532260470197	ESTERILIZADOR	B1960362	UM 100	MEMMERT	2006	OPERATIVO
4508	PUESTO DE SALUD ATE	532260470253	ESTERILIZADOR	E51647B23D	BTE-23D	BOECO	2013	OPERATIVO
4509	PUESTO DE SALUD ATE	532260470332	ESTERILIZADOR	B219.1955	SN-55	MEMMERT	2019	OPERATIVO
4510	PUESTO DE SALUD CERRO EL AGUSTINO	532260470249	ESTERILIZADOR	0911381	DSO-300D	DIGISYSTEM	2013	OPERATIVO
4511	PUESTO DE SALUD CHACRASANA	532260470062	ESTERILIZADOR	953016	ESH30	HV-OVENS	1996	OPERATIVO
4512	PUESTO DE SALUD CHACRASANA	532260470136	ESTERILIZADOR	B296.0840	UM 200	MEMMERT	1996	OPERATIVO

DIRIS LIMA ESTE MINSA OFICINA DE MANTENIMIENTO V°B°

N°	Nombre del Local	Código Patrimonial (Numérico)	Tipo (Vehículo o Maquinaria)	Placa /N° Serie	Modelo	Marca	Año de fabricación	Estado de Conservación (Operativo o Inoperativo)
4513	PUESTO DE SALUD HORACIO ZEVALLOS	532260470149	ESTERILIZADOR	S/S	S/M	S/M.	1996	OPERATIVO
4514	PUESTO DE SALUD HORACIO ZEVALLOS	532260470242	ESTERILIZADOR	E51620B23D	BTE-23D	BOECO	2013	OPERATIVO
4515	PUESTO DE SALUD HUASCATA	532260470139	ESTERILIZADOR	840 880	U 25	MEMMERT	1996	OPERATIVO
4516	PUESTO DE SALUD HUASCATA	532260470171	ESTERILIZADOR	C206.1421	SNB 200	MEMMERT	2005	OPERATIVO
4517	PUESTO DE SALUD HUASCATA	532260470198	ESTERILIZADOR	S/S	S/M	BOECO	2006	OPERATIVO
4518	PUESTO DE SALUD HUAYCAN DE CIENEGUILLA	532260470189	ESTERILIZADOR	951096	S/M	WTC BLINDER	2006	OPERATIVO
4519	PUESTO DE SALUD HUAYCAN DE CIENEGUILLA	532260470237	ESTERILIZADOR	E51626B23D	BTE-23D	BOECO	2013	OPERATIVO
4520	PUESTO DE SALUD HUAYCAN DE CIENEGUILLA	532260470254	ESTERILIZADOR	S/S	BTE-23D	BOECO	2013	OPERATIVO
4521	PUESTO DE SALUD HUAYCAN DE CIENEGUILLA	532260470305	ESTERILIZADOR	B219.1945	SN-55	MEMMERT	2019	OPERATIVO
4522	PUESTO DE SALUD LA FRATERNIDAD	532260470310	ESTERILIZADOR	B219.1919	SN-55	MEMMERT	2019	OPERATIVO
4523	PUESTO DE SALUD MARISCAL CASTILLA	532260470229	ESTERILIZADOR	12880.K	BTE-23D	BOECO	2013	OPERATIVO
4524	PUESTO DE SALUD MARISCAL CASTILLA	532260470326	ESTERILIZADOR	B219.1939	SN-55	MEMMERT	2019	OPERATIVO
4525	CENTRO DE SALUD MATAZANGO	532260470331	ESTERILIZADOR	B219.3098	SN-55	MEMMERT	2019	OPERATIVO
4526	PUESTO DE SALUD METROPOLITANA	532260470105	ESTERILIZADOR	841.722	S 30	MEMMERT	1996	OPERATIVO
4527	PUESTO DE SALUD METROPOLITANA	532260470232	ESTERILIZADOR	E51611B23D	BTE-23D	BOECO	2013	OPERATIVO
4528	PUESTO DE SALUD METROPOLITANA	532260470235	ESTERILIZADOR	B196.0277	BTE-23D	BOECO	2013	OPERATIVO
4529	PUESTO DE SALUD METROPOLITANA	532260470307	ESTERILIZADOR	B219.1941	SN-55	MEMMERT	2019	OPERATIVO
4530	PUESTO DE SALUD PABLO PATRON	532260470168	ESTERILIZADOR	4950675	S/M	WTC BLINDER	2004	OPERATIVO
4531	PUESTO DE SALUD PABLO PATRON	532260470322	ESTERILIZADOR	B219.1954	SN-55	MEMMERT	2019	OPERATIVO
4532	PUESTO DE SALUD PERLA DEL SOL	532260470141	ESTERILIZADOR	S/S	S/M	CITECIL	1996	OPERATIVO
4533	PUESTO DE SALUD PORTADA DEL SOL	532260470057	ESTERILIZADOR	890254	UM 100	MEMMERT	1995	OPERATIVO
4534	PUESTO DE SALUD PORTADA DEL SOL	532260470123	ESTERILIZADOR	00950998	UM 100	MEMMERT	1996	OPERATIVO
4535	PUESTO DE SALUD PORTADA DEL SOL	532260470199	ESTERILIZADOR	C206.1412	SNB 200	MEMMERT	2006	OPERATIVO
4536	PUESTO DE SALUD PORTADA DEL SOL	532260470255	ESTERILIZADOR	E51624B23D	BTE-23D	BOECO	2013	OPERATIVO
4537	PUESTO DE SALUD PORTADA DEL SOL	532260470308	ESTERILIZADOR	B219.3095	SN-55	MEMMERT	2019	OPERATIVO
4538	PUESTO DE SALUD SANTA ROSA DE QUIVES	532260470204	ESTERILIZADOR	B196.0376	UM 100	MEMMERT	2009	OPERATIVO
4539	PUESTO DE SALUD SEÑOR DE LOS MILAGROS	532260470163	ESTERILIZADOR	S/S	S/M	MEMMERT	1997	OPERATIVO
4540	PUESTO DE SALUD SEÑOR DE LOS MILAGROS	532260470165	ESTERILIZADOR	B295.1067	UM 200	MEMMERT	1998	OPERATIVO
4541	PUESTO DE SALUD TRES DE OCTUBRE	532260470182	ESTERILIZADOR	841 640	U 10	MEMMERT	2006	OPERATIVO
4542	PUESTO DE SALUD TRES DE OCTUBRE	532260470306	ESTERILIZADOR	B218.2624	SN-55	MEMMERT	2019	OPERATIVO
4543	PUESTO DE SALUD TUPAC AMARU	532260470256	ESTERILIZADOR	E5146B23D	BTE 23D	BOECO	2013	OPERATIVO
4544	PUESTO DE SALUD VILLA MERCEDES	532260470212	ESTERILIZADOR	C409-1109	SNB 400	MEMMERT	2010	OPERATIVO
4545	PUESTO DE SALUD VILLA MERCEDES	532260470301	ESTERILIZADOR	B219.1920	SN-55	MEMMERT	2019	OPERATIVO
4546	PUESTO DE SALUD VILLA RICA	532260470236	ESTERILIZADOR	ECS15/0012032	BTE-23D	BOECO	2013	OPERATIVO
4547	PUESTO DE SALUD VILLA RICA	532260470303	ESTERILIZADOR	B219.1957	SN-55	MEMMERT	2019	OPERATIVO
4548	PUESTO DE SALUD YANACOTO	532260470146	ESTERILIZADOR	B296.0847	UM 200	MEMMERT	1996	OPERATIVO
4549	CENTRO DE VETERINARIA Y ZOONOSIS	532260470047	ESTERILIZADOR	B295.1051	UM 200	MEMMERT	1995	OPERATIVO
4550	CENTRO DE VETERINARIA Y ZOONOSIS	532260470048	ESTERILIZADOR	B196.0150	UM 100	MEMMERT	1995	OPERATIVO
4551	LABORATORIO DE SALUD PUBLICA	532260470348	ESTERILIZADOR	G412.0422	S/M	MEMMERT	2019	OPERATIVO

DIRIS LIMA ESTE V°B° MINSA OFICINA DE ABASTECIMIENTO

N°	Nombre del Local	Código Patrimonial (Numérico)	Tipo (Vehículo o Maquinaria)	Placa /N° Serie	Modelo	Marca	Año de fabricación	Estado de Conservación (Operativo o Inoperativo)
4552	PUESTO DE SALUD VILLA DEL SOL	532260470011	ESTERILIZADOR	S/S	S/M	BOECO	1993	OPERATIVO
4553	PUESTO DE SALUD VILLA DEL SOL	532260470144	ESTERILIZADOR	950685	S/M	WTR BLINDER	1996	OPERATIVO
4554	CENTRO DE SALUD VIRGEN DEL CARMEN LA ERA	532260470147	ESTERILIZADOR	89250155	UM 200	MEMMERT	1996	OPERATIVO
4555	CENTRO DE SALUD VIRGEN DEL CARMEN LA ERA	532260470243	ESTERILIZADOR	C206.1426	SNB200	MEMMERT	2013	OPERATIVO
4556	CENTRO DE SALUD VIRGEN DEL CARMEN LA ERA	532260470325	ESTERILIZADOR	B219.1953	SN-55	MEMMERT	2019	OPERATIVO
4557	PUESTO DE SALUD VIRGEN DEL ROSARIO CARAPONGO	532260470193	ESTERILIZADOR	C206-1422	SNB 200	MEMMERT	2006	OPERATIVO
4558	PUESTO DE SALUD VIRGEN DEL ROSARIO CARAPONGO	532260470334	ESTERILIZADOR	B219.1921	SN-55	MEMMERT	2019	OPERATIVO
4559	CENTRO DE SALUD BETHANIA	532260470284	ESTERILIZADOR A VAPOR - AUTOCLAVE DE 20 L	A10143B29D2E31110Y	5029	BUNSEN	2019	OPERATIVO
4560	CENTRO DE SALUD CHOSICA	532260470288	ESTERILIZADOR A VAPOR - AUTOCLAVE DE 20 L	A10145B29D2E31110Y	5029	BUNSEN	2019	OPERATIVO
4561	CENTRO MATERNO INFANTIL MIGUEL GRAU	532260470286	ESTERILIZADOR A VAPOR - AUTOCLAVE DE 20 L	A10150B29B2E31110Y	5029	BUNSEN	2019	OPERATIVO
4562	CENTRO MATERNO INFANTIL SAN FERNANDO	532260470283	ESTERILIZADOR A VAPOR - AUTOCLAVE DE 20 L	A10148B29D2E31110Y	5029	BUNSEN	2019	OPERATIVO
4563	CENTRO MATERNO INFANTIL TAMBO VIEJO	532260470285	ESTERILIZADOR A VAPOR - AUTOCLAVE DE 20 L	A10146B29D2E31110Y	5029	BUNSEN	2019	OPERATIVO
4564	CENTRO DE SALUD MADRE TERESA DE CALCUTA	532260470287	ESTERILIZADOR A VAPOR - AUTOCLAVE DE 20 L	A10151B29D2E31110Y	5029	BUNSEN	2019	OPERATIVO
4565	PUESTO DE SALUD NUEVA GALES	532260470350	ESTERILIZADOR A VAPOR - AUTOCLAVE DE 20 L	18110354	ELARA 11D	TUTTNAUER	2020	OPERATIVO
4566	CENTRO DE SALUD CHANCAS DE ANDAHUAYLAS	532260470279	ESTERILIZADOR DE CALOR SECO	B217.3873	S/M	MEMMERT	2018	OPERATIVO
4567	CENTRO DE SALUD COOPERATIVA UNIVERSAL	532260470276	ESTERILIZADOR DE CALOR SECO	B217.3879	S/M	MEMMERT	2018	OPERATIVO
4568	CENTRO DE SALUD FORTALEZA	532260470273	ESTERILIZADOR DE CALOR SECO	B217.3881	S/M	MEMMERT	2018	OPERATIVO
4569	CENTRO DE SALUD LA MOLINA	532260470271	ESTERILIZADOR DE CALOR SECO	B2017.2607	SN-55	MEMMERT	2018	OPERATIVO
4570	CENTRO DE SALUD MANYLSA	532260470278	ESTERILIZADOR DE CALOR SECO	B218.1728	SIM	MEMMERT	2018	OPERATIVO
4571	CENTRO DE SALUD SEÑOR DE LOS MILAGROS	532260470280	ESTERILIZADOR DE CALOR SECO	B217.3874	S/M	MEMMERT	2018	OPERATIVO
4572	CENTRO MATERNO INFANTIL MIGUEL GRAU	532260470281	ESTERILIZADOR DE CALOR SECO	B217.3878	S/M	MEMMERT	2018	OPERATIVO
4573	CENTRO MATERNO INFANTIL SAN FERNANDO	532260470272	ESTERILIZADOR DE CALOR SECO	B2017.2593	SN-55	MEMMERT	2018	OPERATIVO
4574	CENTRO MATERNO INFANTIL SAN FERNANDO	532260470275	ESTERILIZADOR DE CALOR SECO	B217.3877	S/M	MEMMERT	2018	OPERATIVO
4575	CENTRO MATERNO INFANTIL SANTA ANITA	532260470274	ESTERILIZADOR DE CALOR SECO	B217.3882	S/M	MEMMERT	2018	OPERATIVO
4576	CENTRO MATERNO INFANTIL TAMBO VIEJO	532260470282	ESTERILIZADOR DE CALOR SECO	B217.3880	S/M	MEMMERT	2018	OPERATIVO
4577	CENTRO DE SALUD LOPEZ SILVA	532260470270	ESTERILIZADOR DE CALOR SECO	B2017.2621	SN-55	MEMMERT	2018	OPERATIVO
4578	PUESTO DE SALUD NUEVA GALES	532260470349	ESTERILIZADOR DE CALOR SECO	H200713	VENTICELL 55 ECO	MMM	2020	OPERATIVO
4579	CENTRO DE SALUD CHANCAS DE ANDAHUAYLAS	532260470335	ESTERILIZADOR DE CALOR SECO DE 50 - 55 L	B219-3497	SN-55	MEMMERT	2019	OPERATIVO
4580	CENTRO DE SALUD CHOSICA	532260470336	ESTERILIZADOR DE CALOR SECO DE 50 - 55 L	B219-3499	SN-55	MEMMERT	2019	OPERATIVO
4581	CENTRO DE SALUD CHOSICA	532260470337	ESTERILIZADOR DE CALOR SECO DE 50 - 55 L	B219-3486	SN-55	MEMMERT	2019	OPERATIVO
4582	CENTRO DE SALUD HUASCAR	532260470343	ESTERILIZADOR DE CALOR SECO DE 50 - 55 L	B219-3496	SN-55	MEMMERT	2019	OPERATIVO
4583	CENTRO DE SALUD HUASCAR	532260470344	ESTERILIZADOR DE CALOR SECO DE 50 - 55 L	B219-3482	SN-55	MEMMERT	2019	OPERATIVO
4584	CENTRO DE SALUD JICAMARCA	532260470338	ESTERILIZADOR DE CALOR SECO DE 50 - 55 L	B219-3502	SN-55	MEMMERT	2019	OPERATIVO
4585	CENTRO DE SALUD JICAMARCA	532260470339	ESTERILIZADOR DE CALOR SECO DE 50 - 55 L	B219-3487	SN-55	MEMMERT	2019	OPERATIVO
4586	CENTRO DE SALUD MOYOPAMPA	532260470340	ESTERILIZADOR DE CALOR SECO DE 50 - 55 L	B219-3489	SN-55	MEMMERT	2019	OPERATIVO
4587	CENTRO DE SALUD MOYOPAMPA	532260470341	ESTERILIZADOR DE CALOR SECO DE 50 - 55 L	B219-3494	SN-55	MEMMERT	2019	OPERATIVO
4588	CENTRO DE SALUD NOCHETO	532260470345	ESTERILIZADOR DE CALOR SECO DE 50 - 55 L	B219-3480	SN-55	MEMMERT	2019	OPERATIVO
4589	CENTRO DE SALUD NOCHETO	532260470346	ESTERILIZADOR DE CALOR SECO DE 50 - 55 L	B219-3468	SN-55	MEMMERT	2019	OPERATIVO
4590	PUESTO DE SALUD PORTADA DEL SOL	532260470342	ESTERILIZADOR DE CALOR SECO DE 50 - 55 L	B219-3491	SN-55	MEMMERT	2019	OPERATIVO

DIRIS LIMA ESTE VºBº MINSA OFICINA DE ABASTECIMIENTO

N°	Nombre del Local	Código Patrimonial (Numérico)	Tipo (Vehículo o Maquinaria)	Placa /N° Serie	Modelo	Marca	Año de fabricación	Estado de Conservación (Operativo o Inoperativo)
4591	PUESTO DE SALUD YANACOTO	532260470347	ESTERILIZADOR DE CALOR SECO DE 50 - 55 L	B219-3488	SN-55	MEMMERT	2019	OPERATIVO
4592	CENTRO MATERNO INFANTIL SAN FERNANDO	532261420001	ESTIMULADOR FETAL	17692-M15A08110008	S/M	S/MARCA	2018	OPERATIVO
4593	CENTRO MATERNO INFANTIL SANTA ANITA	532261900001	ESTIMULADOR TRANSCUTANEO			SIN MARCA	2012	OPERATIVO
4594	CENTRO MATERNO INFANTIL SANTA ANITA	532261900002	ESTIMULADOR TRANSCUTANEO			SIN MARCA	2012	OPERATIVO
4595	CENTRO DE SALUD MADRE TERESA DE CALCUTA	532262380001	ESTUFA			HERAEUS	2006	OPERATIVO
4596	LABORATORIO DE SALUD PUBLICA	532262380002	ESTUFA	479464	B6120	HERAEUS	2019	OPERATIVO
4597	CENTRO MATERNO INFANTIL SANTA ANITA	322239390007	ESTUFA ELECTRICA	440770	2001247	SELECTA	1998	OPERATIVO
4598	LABORATORIO DE SALUD PUBLICA	322239390009	ESTUFA ELECTRICA	S/S	INP400	MEMMERT	2019	OPERATIVO
4599	PUESTO DE SALUD PABLO PATRON	882225250003	EXTINTOR			SIN MARCA	1991	OPERATIVO
4600	PUESTO DE SALUD PABLO PATRON	882225250004	EXTINTOR			SIN MARCA	1992	OPERATIVO
4601	CENTRO DE SALUD CHOSICA	882225250005	EXTINTOR			SIN MARCA	1992	INOPERATIVO
4602	CENTRO MATERNO INFANTIL MIGUEL GRAU	882225250006	EXTINTOR			SIN MARCA	1992	OPERATIVO
4603	CENTRO DE SALUD PROGRESO	882225250007	EXTINTOR			SIN MARCA	1993	OPERATIVO
4604	DIRECCION DE MONITOREO Y GESTION SANITARIA	882225250008	EXTINTOR			SIN MARCA	1994	INOPERATIVO
4605	DIRECCION DE MONITOREO Y GESTION SANITARIA	882225250010	EXTINTOR			SIN MARCA	1994	INOPERATIVO
4606	PUESTO DE SALUD HUASCATA	882225250011	EXTINTOR			SIN MARCA	1995	OPERATIVO
4607	PUESTO DE SALUD HUASCATA	882225250012	EXTINTOR			SIN MARCA	1996	OPERATIVO
4608	CENTRO DE SALUD LOPEZ SILVA	882225250013	EXTINTOR			SIN MARCA	1996	OPERATIVO
4609	CENTRO DE SALUD LOPEZ SILVA	882225250014	EXTINTOR			SIN MARCA	1996	OPERATIVO
4610	CENTRO DE SALUD LA MOLINA	882225250016	EXTINTOR			SIN MARCA	1996	OPERATIVO
4611	PUESTO DE SALUD PERLA DEL SOL	882225250017	EXTINTOR			SIN MARCA	1996	OPERATIVO
4612	CENTRO DE SALUD MICAELA BASTIDAS	882225250018	EXTINTOR			SIN MARCA	1996	INOPERATIVO
4613	CENTRO DE SALUD SALAMANCA	882225250019	EXTINTOR			SIN MARCA	1996	OPERATIVO
4614	CENTRO DE SALUD SALAMANCA	882225250020	EXTINTOR			SIN MARCA	1996	OPERATIVO
4615	CENTRO DE SALUD SANTA MAGDALENA SOFIA	882225250021	EXTINTOR			SIN MARCA	1996	OPERATIVO
4616	CENTRO DE SALUD CHANCAS DE ANDAHUAYLAS	882225250022	EXTINTOR			SIN MARCA	1996	OPERATIVO
4617	CENTRO MATERNO INFANTIL SAN FERNANDO	882225250023	EXTINTOR			SIN MARCA	1996	OPERATIVO
4618	DIRECCION DE MONITOREO Y GESTION SANITARIA	882225250024	EXTINTOR			SIN MARCA	1996	INOPERATIVO
4619	CENTRO DE SALUD SAN ANTONIO DE PEDREGAL	882225250025	EXTINTOR			SIN MARCA	1996	OPERATIVO
4620	CENTRO DE SALUD SAN CARLOS	882225250026	EXTINTOR			SIN MARCA	2004	INOPERATIVO
4621	CENTRO DE SALUD SAN CARLOS	882225250027	EXTINTOR			SIN MARCA	2004	OPERATIVO
4622	PUESTO DE SALUD TUPAC AMARU	882225250028	EXTINTOR			SIN MARCA	2004	OPERATIVO
4623	CENTRO DE SALUD MADRE TERESA DE CALCUTA	882225250029	EXTINTOR			SIN MARCA	2004	OPERATIVO
4624	CENTRO DE SALUD MADRE TERESA DE CALCUTA	882225250030	EXTINTOR			SIN MARCA	2004	OPERATIVO
4625	CENTRO DE SALUD MADRE TERESA DE CALCUTA	882225250031	EXTINTOR			SIN MARCA	2004	OPERATIVO
4626	CENTRO DE SALUD MADRE TERESA DE CALCUTA	882225250032	EXTINTOR			SIN MARCA	2004	OPERATIVO
4627	CENTRO MATERNO INFANTIL SANTA ANITA	882225250033	EXTINTOR			SIN MARCA	2004	OPERATIVO
4628	CENTRO DE SALUD LA MOLINA	882225250034	EXTINTOR			SIN MARCA	2005	OPERATIVO
4629	CENTRO DE SALUD GUSTAVO LANATTA	882225250035	EXTINTOR			SIN MARCA	2005	OPERATIVO

DIRIS LIMA ESTE V°B° MINSA OFICINA DE ADMINISTRACIÓN

N°	Nombre del Local	Código Patrimonial (Numérico)	Tipo (Vehículo o Maquinaria)	Placa /N° Serie	Modelo	Marca	Año de fabricación	Estado de Conservación (Operativo o Inoperativo)
4630	CENTRO DE SALUD SALAMANCA	882225250036	EXTINTOR			SIN MARCA	2005	OPERATIVO
4631	PUESTO DE SALUD PORTADA DEL SOL	882225250037	EXTINTOR			SIN MARCA	2005	OPERATIVO
4632	CENTRO DE SALUD MUSA	882225250038	EXTINTOR			SIN MARCA	2005	OPERATIVO
4633	CENTRO DE SALUD MATAZANGO	882225250039	EXTINTOR			SIN MARCA	2005	OPERATIVO
4634	PUESTO DE SALUD PORTADA DEL SOL	882225250040	EXTINTOR			SIN MARCA	2005	OPERATIVO
4635	PUESTO DE SALUD PORTADA DEL SOL	882225250041	EXTINTOR			SIN MARCA	2005	OPERATIVO
4636	OFICINA DE ABASTECIMIENTO	882225250042	EXTINTOR			SIN MARCA	2005	INOPERATIVO
4637	CENTRO DE SALUD EL AGUSTINO	882225250043	EXTINTOR			SIN MARCA	2005	INOPERATIVO
4638	CENTRO DE SALUD EL AGUSTINO	882225250044	EXTINTOR			SIN MARCA	2005	OPERATIVO
4639	CENTRO DE SALUD PRIMAVERA	882225250045	EXTINTOR			SIN MARCA	2007	OPERATIVO
4640	CENTRO DE SALUD ANCIETA BAJA	882225250046	EXTINTOR			SIN MARCA	2007	INOPERATIVO
4641	CENTRO MATERNO INFANTIL SAN FERNANDO	882225250047	EXTINTOR			SIN MARCA	2007	OPERATIVO
4642	CENTRO MATERNO INFANTIL SAN FERNANDO	882225250048	EXTINTOR			SIN MARCA	2007	OPERATIVO
4643	CENTRO DE SALUD GUSTAVO LANATTA	882225250049	EXTINTOR			SIN MARCA	2007	OPERATIVO
4644	CENTRO DE SALUD GUSTAVO LANATTA	882225250050	EXTINTOR			SIN MARCA	2007	OPERATIVO
4645	CENTRO DE SALUD SALAMANCA	882225250051	EXTINTOR			SIN MARCA	2007	OPERATIVO
4646	CENTRO DE SALUD SALAMANCA	882225250052	EXTINTOR			SIN MARCA	2007	OPERATIVO
4647	CENTRO DE SALUD EL AGUSTINO	882225250053	EXTINTOR			SIN MARCA	2007	OPERATIVO
4648	CENTRO DE SALUD CATALINA HUANCA	882225250054	EXTINTOR			SIN MARCA	2007	OPERATIVO
4649	CENTRO DE SALUD CHANCAS DE ANDAHUAYLAS	882225250055	EXTINTOR			SIN MARCA	2007	OPERATIVO
4650	CENTRO DE SALUD CHANCAS DE ANDAHUAYLAS	882225250056	EXTINTOR			SIN MARCA	2007	OPERATIVO
4651	PUESTO DE SALUD SANTA ROSA DE QUIVES	882225250057	EXTINTOR			SIN MARCA	2007	OPERATIVO
4652	CENTRO DE SALUD COOPERATIVA UNIVERSAL	882225250058	EXTINTOR			SIN MARCA	2007	OPERATIVO
4653	CENTRO DE SALUD COOPERATIVA UNIVERSAL	882225250059	EXTINTOR			SIN MARCA	2007	INOPERATIVO
4654	CENTRO DE SALUD HUASCAR	882225250060	EXTINTOR			SIN MARCA	2007	OPERATIVO
4655	PUESTO DE SALUD METROPOLITANA	882225250061	EXTINTOR			SIN MARCA	2007	OPERATIVO
4656	CENTRO DE SALUD NOCHETO	882225250062	EXTINTOR			SIN MARCA	2007	OPERATIVO
4657	CENTRO DE SALUD NOCHETO	882225250063	EXTINTOR			SIN MARCA	2007	OPERATIVO
4658	CENTRO DE SALUD GUSTAVO LANATTA	882225250064	EXTINTOR			SIN MARCA	2007	OPERATIVO
4659	CENTRO DE SALUD EL EXITO	882225250065	EXTINTOR			SIN MARCA	2007	OPERATIVO
4660	CENTRO DE SALUD MANYLSA	882225250066	EXTINTOR			SIN MARCA	2007	INOPERATIVO
4661	CENTRO DE SALUD MANYLSA	882225250067	EXTINTOR			SIN MARCA	2007	OPERATIVO
4662	PUESTO DE SALUD AMAUTA	882225250068	EXTINTOR			SIN MARCA	2007	OPERATIVO
4663	PUESTO DE SALUD AMAUTA	882225250069	EXTINTOR			SIN MARCA	2007	OPERATIVO
4664	PUESTO DE SALUD HORACIO ZEVALLOS	882225250071	EXTINTOR			SIN MARCA	2007	OPERATIVO
4665	PUESTO DE SALUD SEÑOR DE LOS MILAGROS	882225250072	EXTINTOR			SIN MARCA	2007	INOPERATIVO
4666	PUESTO DE SALUD SEÑOR DE LOS MILAGROS	882225250073	EXTINTOR			SIN MARCA	2007	OPERATIVO
4667	CENTRO DE SALUD MICAELA BASTIDAS	882225250074	EXTINTOR			SIN MARCA	2007	OPERATIVO
4668	CENTRO DE SALUD LA MOLINA	882225250076	EXTINTOR			SIN MARCA	2007	OPERATIVO

Nº	Nombre del Local	Código Patrimonial (Numérico)	Tipo (Vehículo o Maquinaria)	Placa /Nº Serie	Modelo	Marca	Año de fabricación	Estado de Conservación (Operativo o Inoperativo)
4669	CENTRO DE SALUD MUSA	882225250077	EXTINTOR			SIN MARCA	2007	OPERATIVO
4670	CENTRO DE SALUD MATAZANGO	882225250078	EXTINTOR			SIN MARCA	2007	OPERATIVO
4671	PUESTO DE SALUD PORTADA DEL SOL	882225250079	EXTINTOR			SIN MARCA	2007	OPERATIVO
4672	PUESTO DE SALUD HUAYCAN DE CIENEGUILLA	882225250081	EXTINTOR	S/N		SIN MARCA	2007	OPERATIVO
4673	PUESTO DE SALUD HUAYCAN DE CIENEGUILLA	882225250082	EXTINTOR			SIN MARCA	2007	OPERATIVO
4674	PUESTO DE SALUD COLCA	882225250083	EXTINTOR			SIN MARCA	2007	OPERATIVO
4675	CENTRO DE SALUD VIRGEN DEL CARMEN LA ERA	882225250084	EXTINTOR			SIN MARCA	2007	OPERATIVO
4676	PUESTO DE SALUD VILLA RICA	882225250085	EXTINTOR			SIN MARCA	2007	OPERATIVO
4677	PUESTO DE SALUD ALTO HUAMPANI	882225250086	EXTINTOR			SIN MARCA	2007	OPERATIVO
4678	PUESTO DE SALUD TRES DE OCTUBRE	882225250087	EXTINTOR			SIN MARCA	2007	OPERATIVO
4679	PUESTO DE SALUD PERLA DEL SOL	882225250088	EXTINTOR			SIN MARCA	2007	OPERATIVO
4680	CENTRO DE SALUD CHOSICA	882225250089	EXTINTOR			SIN MARCA	2007	OPERATIVO
4681	CENTRO DE SALUD CHOSICA	882225250090	EXTINTOR			SIN MARCA	2007	OPERATIVO
4682	CENTRO DE SALUD MOYOPAMPA	882225250091	EXTINTOR			SIN MARCA	2007	INOPERATIVO
4683	PUESTO DE SALUD CHACRASANA	882225250092	EXTINTOR			SIN MARCA	2007	INOPERATIVO
4684	PUESTO DE SALUD YANACOTO	882225250093	EXTINTOR			SIN MARCA	2007	OPERATIVO
4685	PUESTO DE SALUD YANACOTO	882225250094	EXTINTOR			SIN MARCA	2007	OPERATIVO
4686	PUESTO DE SALUD VILLA DEL SOL	882225250095	EXTINTOR			SIN MARCA	2007	OPERATIVO
4687	PUESTO DE SALUD VILLA DEL SOL	882225250096	EXTINTOR			SIN MARCA	2007	OPERATIVO
4688	PUESTO DE SALUD PABLO PATRON	882225250097	EXTINTOR			SIN MARCA	2007	OPERATIVO
4689	CENTRO DE SALUD VILLA LETICIA DE CAJAMARQUILLA	882225250098	EXTINTOR			SIN MARCA	2007	OPERATIVO
4690	PUESTO DE SALUD VIRGEN DEL ROSARIO CARAPONGO	882225250100	EXTINTOR			SIN MARCA	2007	OPERATIVO
4691	CENTRO DE SALUD NIEVERIA DEL PARAISO	882225250101	EXTINTOR			SIN MARCA	2007	OPERATIVO
4692	PUESTO DE SALUD ALTO PERU	882225250102	EXTINTOR			SIN MARCA	2007	OPERATIVO
4693	PUESTO DE SALUD CASA HUERTA LA CAMPIÑA	882225250103	EXTINTOR			SIN MARCA	2007	OPERATIVO
4694	PUESTO DE SALUD HORACIO ZEVALLOS	882225250104	EXTINTOR			SIN MARCA	2009	OPERATIVO
4695	PUESTO DE SALUD SEÑOR DE LOS MILAGROS	882225250105	EXTINTOR			SIN MARCA	2009	OPERATIVO
4696	CENTRO DE SALUD EL EXITO	882225250107	EXTINTOR			SIN MARCA	2009	OPERATIVO
4697	PUESTO DE SALUD AMAUTA	882225250108	EXTINTOR			SIN MARCA	2009	OPERATIVO
4698	CENTRO DE SALUD MANYLSA	882225250109	EXTINTOR			SIN MARCA	2009	OPERATIVO
4699	CENTRO DE SALUD ANCIETA BAJA	882225250110	EXTINTOR			SIN MARCA	2009	OPERATIVO
4700	CENTRO DE SALUD PRIMAVERA	882225250111	EXTINTOR			SIN MARCA	2009	OPERATIVO
4701	CENTRO REHABILITACION Y TERAPIA FISICA DE CHOSICA	882225250112	EXTINTOR			SIN MARCA	2009	INOPERATIVO
4702	PUESTO DE SALUD MARISCAL CASTILLA	882225250113	EXTINTOR			SIN MARCA	2009	INOPERATIVO
4703	PUESTO DE SALUD PABLO PATRON	882225250114	EXTINTOR			SIN MARCA	2009	OPERATIVO
4704	PUESTO DE SALUD VILLA DEL SOL	882225250115	EXTINTOR			SIN MARCA	2009	OPERATIVO
4705	PUESTO DE SALUD CHACRASANA	882225250116	EXTINTOR			SIN MARCA	2009	INOPERATIVO
4706	PUESTO DE SALUD YANACOTO	882225250117	EXTINTOR			SIN MARCA	2009	OPERATIVO
4707	CENTRO DE SALUD NICOLAS DE PIEROLA	882225250118	EXTINTOR			SIN MARCA	2009	OPERATIVO

DIRIS LIMA ESTE V°B° MINSA OFICINA DE ABASTECIMIENTO

N°	Nombre del Local	Código Patrimonial (Numérico)	Tipo (Vehículo o Maquinaria)	Placa /N° Serie	Modelo	Marca	Año de fabricación	Estado de Conservación (Operativo o Inoperativo)
4708	CENTRO DE SALUD MOYOPAMPA	882225250119	EXTINTOR			SIN MARCA	2009	OPERATIVO
4709	CENTRO DE SALUD CHOSICA	882225250120	EXTINTOR			SIN MARCA	2009	OPERATIVO
4710	CENTRO DE SALUD VIRGEN DEL CARMEN LA ERA	882225250121	EXTINTOR			SIN MARCA	2009	OPERATIVO
4711	PUESTO DE SALUD VILLA RICA	882225250122	EXTINTOR			SIN MARCA	2009	OPERATIVO
4712	PUESTO DE SALUD PERLA DEL SOL	882225250123	EXTINTOR			SIN MARCA	2009	OPERATIVO
4713	PUESTO DE SALUD ALTO HUAMPANI	882225250124	EXTINTOR			SIN MARCA	2009	OPERATIVO
4714	CENTRO DE SALUD MORON	882225250125	EXTINTOR			SIN MARCA	2009	OPERATIVO
4715	CENTRO DE SALUD PROGRESO	882225250126	EXTINTOR			SIN MARCA	2009	OPERATIVO
4716	CENTRO MATERNO INFANTIL MIGUEL GRAU	882225250127	EXTINTOR			SIN MARCA	2009	OPERATIVO
4717	PUESTO DE SALUD HUAYCAN DE CIENEGUILLA	882225250128	EXTINTOR			SIN MARCA	2009	OPERATIVO
4718	PUESTO DE SALUD COLCA	882225250129	EXTINTOR			SIN MARCA	2009	OPERATIVO
4719	CENTRO MATERNO INFANTIL TAMBO VIEJO	882225250130	EXTINTOR			SIN MARCA	2009	OPERATIVO
4720	CENTRO DE SALUD MUSA	882225250131	EXTINTOR			SIN MARCA	2009	OPERATIVO
4721	PUESTO DE SALUD PORTADA DEL SOL	882225250132	EXTINTOR			SIN MARCA	2009	OPERATIVO
4722	CENTRO DE SALUD MATAZANGO	882225250133	EXTINTOR			SIN MARCA	2009	OPERATIVO
4723	CENTRO DE SALUD LA MOLINA	882225250134	EXTINTOR			SIN MARCA	2009	OPERATIVO
4724	CENTRO DE SALUD EL AGUSTINO	882225250135	EXTINTOR			SIN MARCA	2009	OPERATIVO
4725	CENTRO DE SALUD CATALINA HUANCA	882225250136	EXTINTOR			SIN MARCA	2009	OPERATIVO
4726	CENTRO DE SALUD BETHANIA	882225250137	EXTINTOR			SIN MARCA	2009	INOPERATIVO
4727	CENTRO DE SALUD MADRE TERESA DE CALCUTA	882225250138	EXTINTOR			SIN MARCA	2009	OPERATIVO
4728	CENTRO DE SALUD MADRE TERESA DE CALCUTA	882225250139	EXTINTOR			SIN MARCA	2009	OPERATIVO
4729	CENTRO DE SALUD MADRE TERESA DE CALCUTA	882225250140	EXTINTOR			SIN MARCA	2009	OPERATIVO
4730	CENTRO DE SALUD MADRE TERESA DE CALCUTA	882225250141	EXTINTOR			SIN MARCA	2009	OPERATIVO
4731	CENTRO DE SALUD MADRE TERESA DE CALCUTA	882225250142	EXTINTOR			SIN MARCA	2009	OPERATIVO
4732	CENTRO DE SALUD MADRE TERESA DE CALCUTA	882225250143	EXTINTOR			SIN MARCA	2009	OPERATIVO
4733	CENTRO DE SALUD MADRE TERESA DE CALCUTA	882225250144	EXTINTOR			SIN MARCA	2009	OPERATIVO
4734	CENTRO DE SALUD ALFA Y OMEGA	882225250145	EXTINTOR			SIN MARCA	2012	OPERATIVO
4735	CENTRO DE SALUD ALFA Y OMEGA	882225250146	EXTINTOR			SIN MARCA	2012	OPERATIVO
4736	CENTRO DE SALUD ALFA Y OMEGA	882225250147	EXTINTOR			SIN MARCA	2012	OPERATIVO
4737	CENTRO DE SALUD ALFA Y OMEGA	882225250148	EXTINTOR			SIN MARCA	2012	OPERATIVO
4738	CENTRO DE SALUD ALFA Y OMEGA	882225250149	EXTINTOR			SIN MARCA	2012	OPERATIVO
4739	CENTRO DE SALUD ALFA Y OMEGA	882225250150	EXTINTOR			SIN MARCA	2012	OPERATIVO
4740	CENTRO DE SALUD ALFA Y OMEGA	882225250151	EXTINTOR			SIN MARCA	2012	OPERATIVO
4741	CENTRO DE SALUD ALFA Y OMEGA	882225250152	EXTINTOR			SIN MARCA	2012	OPERATIVO
4742	CENTRO DE SALUD MADRE TERESA DE CALCUTA	882225250153	EXTINTOR			SIN MARCA	2012	OPERATIVO
4743	CENTRO DE SALUD MADRE TERESA DE CALCUTA	882225250154	EXTINTOR			SIN MARCA	2012	OPERATIVO
4744	CENTRO DE SALUD MADRE TERESA DE CALCUTA	882225250155	EXTINTOR			SIN MARCA	2012	OPERATIVO
4745	CENTRO DE SALUD CATALINA HUANCA	882225250156	EXTINTOR			SIN MARCA	2012	OPERATIVO
4746	CENTRO DE SALUD CATALINA HUANCA	882225250157	EXTINTOR			SIN MARCA	2012	OPERATIVO

N°	Nombre del Local	Código Patrimonial (Numérico)	Tipo (Vehículo o Maquinaria)	Placa /N° Serie	Modelo	Marca	Año de fabricación	Estado de Conservación (Operativo o Inoperativo)
4747	CENTRO DE SALUD CATALINA HUANCA	882225250158	EXTINTOR			SIN MARCA	2012	OPERATIVO
4748	CENTRO DE SALUD BETHANIA	882225250159	EXTINTOR			SIN MARCA	2012	OPERATIVO
4749	CENTRO DE SALUD BETHANIA	882225250160	EXTINTOR			SIN MARCA	2012	OPERATIVO
4750	CENTRO DE SALUD BETHANIA	882225250161	EXTINTOR			SIN MARCA	2012	OPERATIVO
4751	CENTRO DE SALUD BETHANIA	882225250162	EXTINTOR			SIN MARCA	2012	OPERATIVO
4752	CENTRO DE SALUD BETHANIA	882225250163	EXTINTOR			SIN MARCA	2012	OPERATIVO
4753	CENTRO DE SALUD BETHANIA	882225250164	EXTINTOR			SIN MARCA	2012	OPERATIVO
4754	CENTRO DE SALUD ANCIETA BAJA	882225250165	EXTINTOR			SIN MARCA	2012	OPERATIVO
4755	CENTRO DE SALUD ANCIETA BAJA	882225250166	EXTINTOR			SIN MARCA	2012	OPERATIVO
4756	CENTRO DE SALUD ANCIETA BAJA	882225250167	EXTINTOR			SIN MARCA	2012	OPERATIVO
4757	CENTRO DE SALUD ANCIETA BAJA	882225250168	EXTINTOR			SIN MARCA	2012	OPERATIVO
4758	CENTRO DE SALUD ANCIETA BAJA	882225250169	EXTINTOR			SIN MARCA	2012	OPERATIVO
4759	CENTRO DE SALUD PRIMAVERA	882225250170	EXTINTOR			SIN MARCA	2012	OPERATIVO
4760	CENTRO DE SALUD PRIMAVERA	882225250171	EXTINTOR			SIN MARCA	2012	OPERATIVO
4761	CENTRO DE SALUD PRIMAVERA	882225250172	EXTINTOR			SIN MARCA	2012	OPERATIVO
4762	CENTRO DE SALUD EL AGUSTINO	882225250173	EXTINTOR			SIN MARCA	2012	OPERATIVO
4763	CENTRO DE SALUD EL AGUSTINO	882225250174	EXTINTOR			SIN MARCA	2012	OPERATIVO
4764	CENTRO DE SALUD EL AGUSTINO	882225250175	EXTINTOR			SIN MARCA	2012	OPERATIVO
4765	CENTRO DE SALUD EL AGUSTINO	882225250176	EXTINTOR			SIN MARCA	2012	OPERATIVO
4766	PUESTO DE SALUD CERRO EL AGUSTINO	882225250177	EXTINTOR			SIN MARCA	2012	OPERATIVO
4767	PUESTO DE SALUD CERRO EL AGUSTINO	882225250178	EXTINTOR			SIN MARCA	2012	OPERATIVO
4768	PUESTO DE SALUD CERRO EL AGUSTINO	882225250179	EXTINTOR			SIN MARCA	2012	OPERATIVO
4769	PUESTO DE SALUD CERRO EL AGUSTINO	882225250180	EXTINTOR			SIN MARCA	2012	OPERATIVO
4770	PUESTO DE SALUD CERRO EL AGUSTINO	882225250181	EXTINTOR			SIN MARCA	2012	OPERATIVO
4771	PUESTO DE SALUD CERRO EL AGUSTINO	882225250182	EXTINTOR			SIN MARCA	2012	OPERATIVO
4772	PUESTO DE SALUD CERRO EL AGUSTINO	882225250183	EXTINTOR			SIN MARCA	2012	OPERATIVO
4773	PUESTO DE SALUD CERRO EL AGUSTINO	882225250184	EXTINTOR			SIN MARCA	2012	OPERATIVO
4774	CENTRO MATERNO INFANTIL SANTA ANITA	882225250185	EXTINTOR			SIN MARCA	2012	OPERATIVO
4775	CENTRO MATERNO INFANTIL SANTA ANITA	882225250186	EXTINTOR			SIN MARCA	2012	OPERATIVO
4776	CENTRO MATERNO INFANTIL SANTA ANITA	882225250187	EXTINTOR			SIN MARCA	2012	OPERATIVO
4777	CENTRO MATERNO INFANTIL SANTA ANITA	882225250188	EXTINTOR			SIN MARCA	2012	OPERATIVO
4778	CENTRO MATERNO INFANTIL SANTA ANITA	882225250189	EXTINTOR			SIN MARCA	2012	OPERATIVO
4779	CENTRO MATERNO INFANTIL SANTA ANITA	882225250190	EXTINTOR			SIN MARCA	2012	OPERATIVO
4780	CENTRO DE SALUD CHANCAS DE ANDAHUAYLAS	882225250191	EXTINTOR			SIN MARCA	2012	OPERATIVO
4781	CENTRO DE SALUD CHANCAS DE ANDAHUAYLAS	882225250192	EXTINTOR			SIN MARCA	2012	OPERATIVO
4782	CENTRO DE SALUD CHANCAS DE ANDAHUAYLAS	882225250193	EXTINTOR			SIN MARCA	2012	OPERATIVO
4783	CENTRO DE SALUD CHANCAS DE ANDAHUAYLAS	882225250194	EXTINTOR			SIN MARCA	2012	OPERATIVO
4784	CENTRO DE SALUD CHANCAS DE ANDAHUAYLAS	882225250195	EXTINTOR			SIN MARCA	2012	OPERATIVO
4785	CENTRO DE SALUD SAN CARLOS	882225250196	EXTINTOR			SIN MARCA	2012	OPERATIVO

N°	Nombre del Local	Código Patrimonial (Numérico)	Tipo (Vehículo o Maquinaria)	Placa /N° Serie	Modelo	Marca	Año de fabricación	Estado de Conservación (Operativo o Inoperativo)
4786	CENTRO DE SALUD SAN CARLOS	882225250197	EXTINTOR			SIN MARCA	2012	OPERATIVO
4787	CENTRO DE SALUD COOPERATIVA UNIVERSAL	882225250198	EXTINTOR			SIN MARCA	2012	OPERATIVO
4788	CENTRO DE SALUD COOPERATIVA UNIVERSAL	882225250199	EXTINTOR			SIN MARCA	2012	OPERATIVO
4789	CENTRO DE SALUD COOPERATIVA UNIVERSAL	882225250200	EXTINTOR			SIN MARCA	2012	OPERATIVO
4790	CENTRO DE SALUD HUASCAR	882225250201	EXTINTOR			SIN MARCA	2012	OPERATIVO
4791	CENTRO DE SALUD HUASCAR	882225250202	EXTINTOR			SIN MARCA	2012	OPERATIVO
4792	CENTRO DE SALUD NOCHETO	882225250203	EXTINTOR			SIN MARCA	2012	OPERATIVO
4793	CENTRO DE SALUD NOCHETO	882225250204	EXTINTOR			SIN MARCA	2012	OPERATIVO
4794	CENTRO DE SALUD NOCHETO	882225250205	EXTINTOR			SIN MARCA	2012	OPERATIVO
4795	CENTRO DE SALUD NOCHETO	882225250206	EXTINTOR			SIN MARCA	2012	OPERATIVO
4796	CENTRO DE SALUD VIÑA SAN FRANCISCO	882225250207	EXTINTOR			SIN MARCA	2012	OPERATIVO
4797	CENTRO DE SALUD VIÑA SAN FRANCISCO	882225250208	EXTINTOR			SIN MARCA	2012	OPERATIVO
4798	PUESTO DE SALUD SANTA ROSA DE QUIVES	882225250209	EXTINTOR			SIN MARCA	2012	OPERATIVO
4799	PUESTO DE SALUD SANTA ROSA DE QUIVES	882225250210	EXTINTOR			SIN MARCA	2012	OPERATIVO
4800	PUESTO DE SALUD SANTA ROSA DE QUIVES	882225250211	EXTINTOR			SIN MARCA	2012	OPERATIVO
4801	PUESTO DE SALUD METROPOLITANA	882225250212	EXTINTOR			SIN MARCA	2012	INOPERATIVO
4802	CENTRO DE SALUD SANTA CLARA	882225250213	EXTINTOR			SIN MARCA	2012	OPERATIVO
4803	CENTRO DE SALUD SANTA CLARA	882225250214	EXTINTOR			SIN MARCA	2012	OPERATIVO
4804	CENTRO DE SALUD SANTA CLARA	882225250215	EXTINTOR			SIN MARCA	2012	OPERATIVO
4805	CENTRO DE SALUD EL EXITO	882225250216	EXTINTOR			SIN MARCA	2012	OPERATIVO
4806	CENTRO DE SALUD EL EXITO	882225250217	EXTINTOR			SIN MARCA	2012	OPERATIVO
4807	CENTRO DE SALUD EL EXITO	882225250218	EXTINTOR			SIN MARCA	2012	OPERATIVO
4808	CENTRO DE SALUD MANYLSA	882225250219	EXTINTOR			SIN MARCA	2012	OPERATIVO
4809	CENTRO DE SALUD MANYLSA	882225250220	EXTINTOR			SIN MARCA	2012	OPERATIVO
4810	CENTRO DE SALUD MANYLSA	882225250221	EXTINTOR			SIN MARCA	2012	OPERATIVO
4811	PUESTO DE SALUD AMAUTA	882225250222	EXTINTOR			SIN MARCA	2012	OPERATIVO
4812	PUESTO DE SALUD AMAUTA	882225250223	EXTINTOR			SIN MARCA	2012	OPERATIVO
4813	PUESTO DE SALUD AMAUTA	882225250224	EXTINTOR			SIN MARCA	2012	OPERATIVO
4814	PUESTO DE SALUD AMAUTA	882225250225	EXTINTOR			SIN MARCA	2012	OPERATIVO
4815	PUESTO DE SALUD AMAUTA	882225250226	EXTINTOR			SIN MARCA	2012	OPERATIVO
4816	CENTRO DE SALUD SAN ANTONIO	882225250227	EXTINTOR			SIN MARCA	2012	OPERATIVO
4817	PUESTO DE SALUD HORACIO ZEVALLOS	882225250228	EXTINTOR			SIN MARCA	2012	OPERATIVO
4818	PUESTO DE SALUD HORACIO ZEVALLOS	882225250229	EXTINTOR			SIN MARCA	2012	OPERATIVO
4819	PUESTO DE SALUD SEÑOR DE LOS MILAGROS	882225250230	EXTINTOR			SIN MARCA	2012	OPERATIVO
4820	PUESTO DE SALUD SEÑOR DE LOS MILAGROS	882225250231	EXTINTOR			SIN MARCA	2012	OPERATIVO
4821	PUESTO DE SALUD SEÑOR DE LOS MILAGROS	882225250232	EXTINTOR			SIN MARCA	2012	OPERATIVO
4822	PUESTO DE SALUD SEÑOR DE LOS MILAGROS	882225250233	EXTINTOR			SIN MARCA	2012	OPERATIVO
4823	PUESTO DE SALUD SEÑOR DE LOS MILAGROS	882225250234	EXTINTOR			SIN MARCA	2012	OPERATIVO
4824	PUESTO DE SALUD SEÑOR DE LOS MILAGROS	882225250235	EXTINTOR			SIN MARCA	2012	OPERATIVO

LIMA ESTE
V°B°
MINSA
DE ABASTECIMIENTO

N°	Nombre del Local	Código Patrimonial (Numérico)	Tipo (Vehículo o Maquinaria)	Placa /N° Serie	Modelo	Marca	Año de fabricación	Estado de Conservación (Operativo o Inoperativo)
4825	PUESTO DE SALUD LA FRATERNIDAD	882225250236	EXTINTOR			SIN MARCA	2012	OPERATIVO
4826	PUESTO DE SALUD LA FRATERNIDAD	882225250237	EXTINTOR			SIN MARCA	2012	OPERATIVO
4827	PUESTO DE SALUD LA FRATERNIDAD	882225250238	EXTINTOR			SIN MARCA	2012	OPERATIVO
4828	PUESTO DE SALUD FRATERNIDAD NIÑO JESUS ZONA X	882225250239	EXTINTOR			SIN MARCA	2012	OPERATIVO
4829	PUESTO DE SALUD FRATERNIDAD NIÑO JESUS ZONA X	882225250240	EXTINTOR			SIN MARCA	2012	OPERATIVO
4830	PUESTO DE SALUD FRATERNIDAD NIÑO JESUS ZONA X	882225250241	EXTINTOR			SIN MARCA	2012	OPERATIVO
4831	PUESTO DE SALUD FRATERNIDAD NIÑO JESUS ZONA X	882225250242	EXTINTOR			SIN MARCA	2012	OPERATIVO
4832	CENTRO DE SALUD MICAELA BASTIDAS	882225250243	EXTINTOR			SIN MARCA	2012	OPERATIVO
4833	CENTRO DE SALUD MICAELA BASTIDAS	882225250244	EXTINTOR			SIN MARCA	2012	OPERATIVO
4834	CENTRO DE SALUD FORTALEZA	882225250245	EXTINTOR			SIN MARCA	2012	INOPERATIVO
4835	CENTRO DE SALUD FORTALEZA	882225250246	EXTINTOR			SIN MARCA	2012	OPERATIVO
4836	PUESTO DE SALUD ATE	882225250247	EXTINTOR			SIN MARCA	2012	OPERATIVO
4837	PUESTO DE SALUD TUPAC AMARU	882225250248	EXTINTOR			SIN MARCA	2012	OPERATIVO
4838	DIRECCION GENERAL	882225250249	EXTINTOR	S/S	S/M	SIN MARCA	2012	INOPERATIVO
4839	CENTRO MATERNO INFANTIL SAN FERNANDO	882225250250	EXTINTOR			SIN MARCA	2012	OPERATIVO
4840	CENTRO MATERNO INFANTIL SAN FERNANDO	882225250251	EXTINTOR			SIN MARCA	2012	OPERATIVO
4841	CENTRO MATERNO INFANTIL SAN FERNANDO	882225250252	EXTINTOR			SIN MARCA	2012	OPERATIVO
4842	CENTRO MATERNO INFANTIL SAN FERNANDO	882225250253	EXTINTOR			SIN MARCA	2012	OPERATIVO
4843	CENTRO DE SALUD GUSTAVO LANATTA	882225250254	EXTINTOR			SIN MARCA	2012	OPERATIVO
4844	CENTRO DE SALUD GUSTAVO LANATTA	882225250255	EXTINTOR			SIN MARCA	2012	OPERATIVO
4845	CENTRO DE SALUD GUSTAVO LANATTA	882225250256	EXTINTOR			SIN MARCA	2012	OPERATIVO
4846	CENTRO DE SALUD SALAMANCA	882225250257	EXTINTOR			SIN MARCA	2012	OPERATIVO
4847	CENTRO DE SALUD SALAMANCA	882225250258	EXTINTOR			SIN MARCA	2012	OPERATIVO
4848	CENTRO DE SALUD SALAMANCA	882225250259	EXTINTOR			SIN MARCA	2012	OPERATIVO
4849	CENTRO DE SALUD SALAMANCA	882225250260	EXTINTOR			SIN MARCA	2012	OPERATIVO
4850	CENTRO DE SALUD EL BOSQUE	882225250261	EXTINTOR			SIN MARCA	2012	OPERATIVO
4851	CENTRO DE SALUD EL BOSQUE	882225250262	EXTINTOR			SIN MARCA	2012	OPERATIVO
4852	CENTRO DE SALUD EL BOSQUE	882225250263	EXTINTOR			SIN MARCA	2012	OPERATIVO
4853	CENTRO DE SALUD EL BOSQUE	882225250264	EXTINTOR			SIN MARCA	2012	OPERATIVO
4854	CENTRO DE SALUD EL BOSQUE	882225250265	EXTINTOR			SIN MARCA	2012	OPERATIVO
4855	CENTRO DE SALUD EL BOSQUE	882225250266	EXTINTOR			SIN MARCA	2012	OPERATIVO
4856	CENTRO DE SALUD EL BOSQUE	882225250267	EXTINTOR			SIN MARCA	2012	OPERATIVO
4857	CENTRO DE SALUD EL BOSQUE	882225250268	EXTINTOR			SIN MARCA	2012	OPERATIVO
4858	CENTRO DE SALUD SANTA MAGDALENA SOFIA	882225250269	EXTINTOR			SIN MARCA	2012	OPERATIVO
4859	CENTRO DE SALUD SANTA MAGDALENA SOFIA	882225250270	EXTINTOR			SIN MARCA	2012	OPERATIVO
4860	CENTRO DE SALUD SANTA MAGDALENA SOFIA	882225250271	EXTINTOR			SIN MARCA	2012	OPERATIVO
4861	CENTRO DE SALUD SANTA MAGDALENA SOFIA	882225250272	EXTINTOR			SIN MARCA	2012	OPERATIVO
4862	CENTRO DE SALUD SANTA MAGDALENA SOFIA	882225250273	EXTINTOR			SIN MARCA	2012	OPERATIVO
4863	CENTRO DE SALUD SANTA MAGDALENA SOFIA	882225250274	EXTINTOR			SIN MARCA	2012	OPERATIVO

N°	Nombre del Local	Código Patrimonial (Numérico)	Tipo (Vehículo o Maquinaria)	Placa /N° Serie	Modelo	Marca	Año de fabricación	Estado de Conservación (Operativo o Inoperativo)
4864	CENTRO DE SALUD SANTA MAGDALENA SOFIA	882225250275	EXTINTOR			SIN MARCA	2012	OPERATIVO
4865	CENTRO DE SALUD 07 DE OCTUBRE	882225250276	EXTINTOR			SIN MARCA	2012	OPERATIVO
4866	CENTRO DE SALUD 07 DE OCTUBRE	882225250277	EXTINTOR			SIN MARCA	2012	OPERATIVO
4867	CENTRO DE SALUD 07 DE OCTUBRE	882225250278	EXTINTOR			SIN MARCA	2012	OPERATIVO
4868	CENTRO DE SALUD 07 DE OCTUBRE	882225250279	EXTINTOR			SIN MARCA	2012	OPERATIVO
4869	CENTRO DE SALUD 07 DE OCTUBRE	882225250280	EXTINTOR			SIN MARCA	2012	OPERATIVO
4870	CENTRO DE SALUD LA MOLINA	882225250281	EXTINTOR			SIN MARCA	2012	OPERATIVO
4871	CENTRO DE SALUD LA MOLINA	882225250282	EXTINTOR			SIN MARCA	2012	OPERATIVO
4872	CENTRO DE SALUD LA MOLINA	882225250283	EXTINTOR			SIN MARCA	2012	OPERATIVO
4873	CENTRO DE SALUD LA MOLINA	882225250284	EXTINTOR			SIN MARCA	2012	OPERATIVO
4874	CENTRO DE SALUD LA MOLINA	882225250285	EXTINTOR			SIN MARCA	2012	OPERATIVO
4875	PUESTO DE SALUD PORTADA DEL SOL	882225250286	EXTINTOR			SIN MARCA	2012	OPERATIVO
4876	PUESTO DE SALUD PORTADA DEL SOL	882225250287	EXTINTOR			SIN MARCA	2012	OPERATIVO
4877	CENTRO DE SALUD MUSA	882225250288	EXTINTOR			SIN MARCA	2012	OPERATIVO
4878	CENTRO DE SALUD MUSA	882225250289	EXTINTOR			SIN MARCA	2012	OPERATIVO
4879	CENTRO DE SALUD MUSA	882225250290	EXTINTOR			SIN MARCA	2012	OPERATIVO
4880	CENTRO DE SALUD MATAZANGO	882225250291	EXTINTOR			SIN MARCA	2012	OPERATIVO
4881	CENTRO DE SALUD MATAZANGO	882225250292	EXTINTOR			SIN MARCA	2012	OPERATIVO
4882	CENTRO DE SALUD MATAZANGO	882225250293	EXTINTOR			SIN MARCA	2012	OPERATIVO
4883	PUESTO DE SALUD PORTADA DEL SOL	882225250294	EXTINTOR			SIN MARCA	2012	OPERATIVO
4884	PUESTO DE SALUD PORTADA DEL SOL	882225250295	EXTINTOR			SIN MARCA	2012	OPERATIVO
4885	PUESTO DE SALUD PORTADA DEL SOL	882225250296	EXTINTOR			SIN MARCA	2012	OPERATIVO
4886	CENTRO MATERNO INFANTIL TAMBO VIEJO	882225250297	EXTINTOR			SIN MARCA	2012	OPERATIVO
4887	CENTRO MATERNO INFANTIL TAMBO VIEJO	882225250298	EXTINTOR			SIN MARCA	2012	OPERATIVO
4888	CENTRO MATERNO INFANTIL TAMBO VIEJO	882225250299	EXTINTOR			SIN MARCA	2012	OPERATIVO
4889	CENTRO MATERNO INFANTIL TAMBO VIEJO	882225250300	EXTINTOR			SIN MARCA	2012	OPERATIVO
4890	PUESTO DE SALUD HUAYCAN DE CIENEGUILLA	882225250301	EXTINTOR			SIN MARCA	2012	OPERATIVO
4891	PUESTO DE SALUD HUAYCAN DE CIENEGUILLA	882225250302	EXTINTOR			SIN MARCA	2012	OPERATIVO
4892	PUESTO DE SALUD COLCA	882225250303	EXTINTOR			SIN MARCA	2012	OPERATIVO
4893	PUESTO DE SALUD COLCA	882225250304	EXTINTOR			SIN MARCA	2012	OPERATIVO
4894	PUESTO DE SALUD COLCA	882225250305	EXTINTOR			SIN MARCA	2012	OPERATIVO
4895	PUESTO DE SALUD COLCA	882225250306	EXTINTOR			SIN MARCA	2012	OPERATIVO
4896	CENTRO DE SALUD JICAMARCA	882225250307	EXTINTOR			SIN MARCA	2012	OPERATIVO
4897	CENTRO DE SALUD JICAMARCA	882225250308	EXTINTOR			SIN MARCA	2012	OPERATIVO
4898	CENTRO DE SALUD JICAMARCA	882225250309	EXTINTOR			SIN MARCA	2012	OPERATIVO
4899	CENTRO DE SALUD VILLA LETICIA DE CAJAMARQUILLA	882225250310	EXTINTOR			SIN MARCA	2012	OPERATIVO
4900	CENTRO DE SALUD VILLA LETICIA DE CAJAMARQUILLA	882225250311	EXTINTOR			SIN MARCA	2012	OPERATIVO
4901	CENTRO DE SALUD VILLA LETICIA DE CAJAMARQUILLA	882225250312	EXTINTOR			SIN MARCA	2012	OPERATIVO
4902	CENTRO DE SALUD SANTA MARIA DE HUACHIPA	882225250313	EXTINTOR			SIN MARCA	2012	OPERATIVO

N°	Nombre del Local	Código Patrimonial (Numérico)	Tipo (Vehículo o Maquinaria)	Placa /N° Serie	Modelo	Marca	Año de fabricación	Estado de Conservación (Operativo o Inoperativo)
4903	PUESTO DE SALUD VIRGEN DEL ROSARIO CARAPONGO	882225250314	EXTINTOR			SIN MARCA	2012	OPERATIVO
4904	PUESTO DE SALUD VIRGEN DEL ROSARIO CARAPONGO	882225250315	EXTINTOR			SIN MARCA	2012	OPERATIVO
4905	PUESTO DE SALUD VIRGEN DEL ROSARIO CARAPONGO	882225250316	EXTINTOR			SIN MARCA	2012	OPERATIVO
4906	CENTRO DE SALUD NIEVERIA DEL PARAISO	882225250317	EXTINTOR			SIN MARCA	2012	OPERATIVO
4907	CENTRO DE SALUD NIEVERIA DEL PARAISO	882225250318	EXTINTOR			SIN MARCA	2012	OPERATIVO
4908	PUESTO DE SALUD ALTO PERU	882225250319	EXTINTOR			SIN MARCA	2012	OPERATIVO
4909	PUESTO DE SALUD ALTO PERU	882225250320	EXTINTOR			SIN MARCA	2012	OPERATIVO
4910	PUESTO DE SALUD ALTO PERU	882225250321	EXTINTOR			SIN MARCA	2012	OPERATIVO
4911	PUESTO DE SALUD CASA HUERTA LA CAMPIÑA	882225250322	EXTINTOR			SIN MARCA	2012	OPERATIVO
4912	PUESTO DE SALUD CASA HUERTA LA CAMPIÑA	882225250323	EXTINTOR			SIN MARCA	2012	OPERATIVO
4913	PUESTO DE SALUD CASA HUERTA LA CAMPIÑA	882225250324	EXTINTOR			SIN MARCA	2012	OPERATIVO
4914	PUESTO DE SALUD VILLA MERCEDES	882225250325	EXTINTOR			SIN MARCA	2012	OPERATIVO
4915	PUESTO DE SALUD VILLA MERCEDES	882225250326	EXTINTOR			SIN MARCA	2012	OPERATIVO
4916	PUESTO DE SALUD VILLA MERCEDES	882225250327	EXTINTOR			SIN MARCA	2012	OPERATIVO
4917	CENTRO MATERNO INFANTIL MIGUEL GRAU	882225250328	EXTINTOR			SIN MARCA	2012	OPERATIVO
4918	CENTRO MATERNO INFANTIL MIGUEL GRAU	882225250329	EXTINTOR			SIN MARCA	2012	OPERATIVO
4919	CENTRO MATERNO INFANTIL MIGUEL GRAU	882225250330	EXTINTOR			SIN MARCA	2012	OPERATIVO
4920	CENTRO MATERNO INFANTIL MIGUEL GRAU	882225250331	EXTINTOR			SIN MARCA	2012	OPERATIVO
4921	CENTRO MATERNO INFANTIL MIGUEL GRAU	882225250332	EXTINTOR			SIN MARCA	2012	OPERATIVO
4922	CENTRO MATERNO INFANTIL MIGUEL GRAU	882225250333	EXTINTOR			SIN MARCA	2012	OPERATIVO
4923	CENTRO MATERNO INFANTIL MIGUEL GRAU	882225250334	EXTINTOR			SIN MARCA	2012	OPERATIVO
4924	CENTRO MATERNO INFANTIL MIGUEL GRAU	882225250335	EXTINTOR			SIN MARCA	2012	OPERATIVO
4925	CENTRO DE SALUD LOPEZ SILVA	882225250336	EXTINTOR			SIN MARCA	2012	OPERATIVO
4926	CENTRO DE SALUD LOPEZ SILVA	882225250337	EXTINTOR			SIN MARCA	2012	OPERATIVO
4927	CENTRO DE SALUD LOPEZ SILVA	882225250338	EXTINTOR			SIN MARCA	2012	OPERATIVO
4928	CENTRO DE SALUD LOPEZ SILVA	882225250339	EXTINTOR			SIN MARCA	2012	OPERATIVO
4929	CENTRO DE SALUD LOPEZ SILVA	882225250340	EXTINTOR			SIN MARCA	2012	OPERATIVO
4930	CENTRO DE SALUD MORON	882225250341	EXTINTOR			SIN MARCA	2012	OPERATIVO
4931	CENTRO DE SALUD MORON	882225250342	EXTINTOR			SIN MARCA	2012	OPERATIVO
4932	CENTRO DE SALUD MORON	882225250343	EXTINTOR			SIN MARCA	2012	OPERATIVO
4933	CENTRO DE SALUD MORON	882225250344	EXTINTOR			SIN MARCA	2012	OPERATIVO
4934	CENTRO DE SALUD PROGRESO	882225250345	EXTINTOR			SIN MARCA	2012	OPERATIVO
4935	CENTRO DE SALUD PROGRESO	882225250346	EXTINTOR			SIN MARCA	2012	OPERATIVO
4936	CENTRO DE SALUD PROGRESO	882225250347	EXTINTOR			SIN MARCA	2012	OPERATIVO
4937	CENTRO DE SALUD PROGRESO	882225250348	EXTINTOR			SIN MARCA	2012	OPERATIVO
4938	PUESTO DE SALUD TRES DE OCTUBRE	882225250349	EXTINTOR			SIN MARCA	2012	OPERATIVO
4939	PUESTO DE SALUD TRES DE OCTUBRE	882225250350	EXTINTOR			SIN MARCA	2012	OPERATIVO
4940	PUESTO DE SALUD TRES DE OCTUBRE	882225250351	EXTINTOR			SIN MARCA	2012	OPERATIVO
4941	PUESTO DE SALUD PERLA DEL SOL	882225250352	EXTINTOR			SIN MARCA	2012	OPERATIVO

LIMA ESTE
MINSA
DE ABASTECIMIENTO

Nº	Nombre del Local	Código Patrimonial (Numérico)	Tipo (Vehículo o Maquinaria)	Placa /N° Serie	Modelo	Marca	Año de fabricación	Estado de Conservación (Operativo o Inoperativo)
4942	PUESTO DE SALUD PERLA DEL SOL	882225250353	EXTINTOR			SIN MARCA	2012	OPERATIVO
4943	PUESTO DE SALUD PERLA DEL SOL	882225250354	EXTINTOR			SIN MARCA	2012	OPERATIVO
4944	PUESTO DE SALUD HUASCATA	882225250355	EXTINTOR			SIN MARCA	2012	OPERATIVO
4945	PUESTO DE SALUD HUASCATA	882225250356	EXTINTOR			SIN MARCA	2012	OPERATIVO
4946	PUESTO DE SALUD HUASCATA	882225250357	EXTINTOR			SIN MARCA	2012	OPERATIVO
4947	PUESTO DE SALUD VILLA RICA	882225250358	EXTINTOR			SIN MARCA	2012	OPERATIVO
4948	PUESTO DE SALUD VILLA RICA	882225250359	EXTINTOR			SIN MARCA	2012	OPERATIVO
4949	PUESTO DE SALUD VILLA RICA	882225250360	EXTINTOR			SIN MARCA	2012	OPERATIVO
4950	CENTRO DE SALUD VIRGEN DEL CARMEN LA ERA	882225250361	EXTINTOR			SIN MARCA	2012	OPERATIVO
4951	CENTRO DE SALUD VIRGEN DEL CARMEN LA ERA	882225250362	EXTINTOR			SIN MARCA	2012	OPERATIVO
4952	CENTRO DE SALUD VIRGEN DEL CARMEN LA ERA	882225250363	EXTINTOR			SIN MARCA	2012	OPERATIVO
4953	PUESTO DE SALUD ALTO HUAMPANI	882225250364	EXTINTOR			SIN MARCA	2012	OPERATIVO
4954	PUESTO DE SALUD ALTO HUAMPANI	882225250365	EXTINTOR			SIN MARCA	2012	OPERATIVO
4955	PUESTO DE SALUD ALTO HUAMPANI	882225250366	EXTINTOR			SIN MARCA	2012	OPERATIVO
4956	CENTRO DE SALUD CHOSICA	882225250367	EXTINTOR			SIN MARCA	2012	OPERATIVO
4957	CENTRO DE SALUD CHOSICA	882225250368	EXTINTOR			SIN MARCA	2012	OPERATIVO
4958	CENTRO DE SALUD CHOSICA	882225250369	EXTINTOR			SIN MARCA	2012	OPERATIVO
4959	CENTRO DE SALUD CHOSICA	882225250370	EXTINTOR			SIN MARCA	2012	OPERATIVO
4960	CENTRO DE SALUD CHOSICA	882225250371	EXTINTOR			SIN MARCA	2012	OPERATIVO
4961	CENTRO DE SALUD CHOSICA	882225250372	EXTINTOR			SIN MARCA	2012	OPERATIVO
4962	CENTRO DE SALUD CHOSICA	882225250373	EXTINTOR			SIN MARCA	2012	OPERATIVO
4963	CENTRO DE SALUD MOYOPAMPA	882225250374	EXTINTOR			SIN MARCA	2012	OPERATIVO
4964	CENTRO DE SALUD MOYOPAMPA	882225250375	EXTINTOR			SIN MARCA	2012	OPERATIVO
4965	CENTRO DE SALUD MOYOPAMPA	882225250376	EXTINTOR			SIN MARCA	2012	OPERATIVO
4966	CENTRO DE SALUD NICOLAS DE PIEROLA	882225250377	EXTINTOR			SIN MARCA	2012	OPERATIVO
4967	CENTRO DE SALUD NICOLAS DE PIEROLA	882225250378	EXTINTOR			SIN MARCA	2012	OPERATIVO
4968	CENTRO DE SALUD SAN ANTONIO DE PEDREGAL	882225250379	EXTINTOR			SIN MARCA	2012	OPERATIVO
4969	CENTRO DE SALUD SAN ANTONIO DE PEDREGAL	882225250380	EXTINTOR			SIN MARCA	2012	OPERATIVO
4970	PUESTO DE SALUD CHACRASANA	882225250381	EXTINTOR			SIN MARCA	2012	OPERATIVO
4971	PUESTO DE SALUD YANACOTO	882225250382	EXTINTOR			SIN MARCA	2012	OPERATIVO
4972	PUESTO DE SALUD YANACOTO	882225250383	EXTINTOR			SIN MARCA	2012	OPERATIVO
4973	PUESTO DE SALUD YANACOTO	882225250384	EXTINTOR			SIN MARCA	2012	OPERATIVO
4974	PUESTO DE SALUD MARISCAL CASTILLA	882225250385	EXTINTOR			SIN MARCA	2012	OPERATIVO
4975	PUESTO DE SALUD MARISCAL CASTILLA	882225250386	EXTINTOR			SIN MARCA	2012	OPERATIVO
4976	PUESTO DE SALUD SEÑOR DE LOS MILAGROS	882225250387	EXTINTOR			SIN MARCA	2012	OPERATIVO
4977	PUESTO DE SALUD SEÑOR DE LOS MILAGROS	882225250388	EXTINTOR			SIN MARCA	2012	OPERATIVO
4978	PUESTO DE SALUD SEÑOR DE LOS MILAGROS	882225250389	EXTINTOR			SIN MARCA	2012	OPERATIVO
4979	PUESTO DE SALUD SEÑOR DE LOS MILAGROS	882225250390	EXTINTOR			SIN MARCA	2012	OPERATIVO
4980	PUESTO DE SALUD VILLA DEL SOL	882225250391	EXTINTOR			SIN MARCA	2012	OPERATIVO

DIRIS LIMA ESTE V°B° OFICINA DE ABASTECIMIENTO

N°	Nombre del Local	Código Patrimonial (Numérico)	Tipo (Vehiculo o Maquinaria)	Placa /N° Serie	Modelo	Marca	Año de fabricación	Estado de Conservación (Operativo o Inoperativo)
4981	PUESTO DE SALUD VILLA DEL SOL	882225250392	EXTINTOR			SIN MARCA	2012	OPERATIVO
4982	PUESTO DE SALUD PABLO PATRON	882225250393	EXTINTOR			SIN MARCA	2012	OPERATIVO
4983	PUESTO DE SALUD PABLO PATRON	882225250394	EXTINTOR			SIN MARCA	2012	OPERATIVO
4984	PUESTO DE SALUD PABLO PATRON	882225250395	EXTINTOR			SIN MARCA	2012	OPERATIVO
4985	CENTRO DE VETERINARIA Y ZOONOSIS	882225250396	EXTINTOR			SIN MARCA	2012	OPERATIVO
4986	CENTRO DE VETERINARIA Y ZOONOSIS	882225250397	EXTINTOR			SIN MARCA	2012	OPERATIVO
4987	CENTRO DE VETERINARIA Y ZOONOSIS	882225250398	EXTINTOR			SIN MARCA	2012	OPERATIVO
4988	CENTRO REHABILITACION Y TERAPIA FISICA DE CHOSICA	882225250399	EXTINTOR			SIN MARCA	2012	OPERATIVO
4989	CENTRO REHABILITACION Y TERAPIA FISICA DE CHOSICA	882225250400	EXTINTOR			SIN MARCA	2012	OPERATIVO
4990	CENTRO REHABILITACION Y TERAPIA FISICA DE CHOSICA	882225250401	EXTINTOR			SIN MARCA	2012	OPERATIVO
4991	CENTRO DE SALUD MICAELA BASTIDAS	882225250402	EXTINTOR			SIN MARCA	2012	OPERATIVO
4992	CENTRO DE SALUD MICAELA BASTIDAS	882225250403	EXTINTOR			SIN MARCA	2012	OPERATIVO
4993	CENTRO MATERNO INFANTIL SANTA ANITA	882225250404	EXTINTOR			SIN MARCA	2013	OPERATIVO
4994	CENTRO DE SALUD CHANCAS DE ANDAHUAYLAS	882225250405	EXTINTOR			SIN MARCA	2013	OPERATIVO
4995	CENTRO DE SALUD COOPERATIVA UNIVERSAL	882225250406	EXTINTOR			SIN MARCA	2013	OPERATIVO
4996	CENTRO DE SALUD NOCHETO	882225250407	EXTINTOR			SIN MARCA	2013	OPERATIVO
4997	CENTRO DE SALUD SAN CARLOS	882225250408	EXTINTOR			SIN MARCA	2013	OPERATIVO
4998	CENTRO DE SALUD HUASCAR	882225250409	EXTINTOR			SIN MARCA	2013	OPERATIVO
4999	PUESTO DE SALUD METROPOLITANA	882225250410	EXTINTOR			SIN MARCA	2013	OPERATIVO
5000	CENTRO DE SALUD VIÑA SAN FRANCISCO	882225250411	EXTINTOR			SIN MARCA	2013	OPERATIVO
5001	PUESTO DE SALUD SANTA ROSA DE QUIVES	882225250412	EXTINTOR			SIN MARCA	2013	OPERATIVO
5002	CENTRO DE SALUD SANTA CLARA	882225250413	EXTINTOR			SIN MARCA	2013	OPERATIVO
5003	CENTRO DE SALUD EL EXITO	882225250414	EXTINTOR			SIN MARCA	2013	OPERATIVO
5004	CENTRO DE SALUD MANYLSA	882225250415	EXTINTOR			SIN MARCA	2013	OPERATIVO
5005	PUESTO DE SALUD AMAUTA	882225250416	EXTINTOR			SIN MARCA	2013	OPERATIVO
5006	CENTRO DE SALUD SAN ANTONIO	882225250417	EXTINTOR			SIN MARCA	2013	OPERATIVO
5007	PUESTO DE SALUD HORACIO ZEVALLOS	882225250418	EXTINTOR			SIN MARCA	2013	OPERATIVO
5008	PUESTO DE SALUD SEÑOR DE LOS MILAGROS	882225250419	EXTINTOR			SIN MARCA	2013	OPERATIVO
5009	CENTRO DE SALUD MICAELA BASTIDAS	882225250420	EXTINTOR			SIN MARCA	2013	OPERATIVO
5010	CENTRO DE SALUD FORTALEZA	882225250421	EXTINTOR			SIN MARCA	2013	OPERATIVO
5011	PUESTO DE SALUD ATE	882225250422	EXTINTOR			SIN MARCA	2013	OPERATIVO
5012	CENTRO DE SALUD ALFA Y OMEGA	882225250423	EXTINTOR			SIN MARCA	2013	OPERATIVO
5013	PUESTO DE SALUD TUPAC AMARU	882225250424	EXTINTOR			SIN MARCA	2013	OPERATIVO
5014	CENTRO MATERNO INFANTIL SAN FERNANDO	882225250425	EXTINTOR			SIN MARCA	2013	OPERATIVO
5015	CENTRO DE SALUD GUSTAVO LANATTA	882225250426	EXTINTOR			SIN MARCA	2013	OPERATIVO
5016	CENTRO DE SALUD SALAMANCA	882225250427	EXTINTOR			SIN MARCA	2013	OPERATIVO
5017	CENTRO DE SALUD EL BOSQUE	882225250428	EXTINTOR			SIN MARCA	2013	OPERATIVO
5018	CENTRO DE SALUD SANTA MAGDALENA SOFIA	882225250429	EXTINTOR			SIN MARCA	2013	OPERATIVO
5019	CENTRO DE SALUD 07 DE OCTUBRE	882225250430	EXTINTOR			SIN MARCA	2013	OPERATIVO

DIRIS LIMA ESTE V°B° MINSA

N°	Nombre del Local	Código Patrimonial (Numérico)	Tipo (Vehículo o Maquinaria)	Placa /N° Serie	Modelo	Marca	Año de fabricación	Estado de Conservación (Operativo o Inoperativo)
5020	CENTRO DE SALUD LA MOLINA	882225250431	EXTINTOR			SIN MARCA	2013	OPERATIVO
5021	CENTRO DE SALUD MUSA	882225250432	EXTINTOR			SIN MARCA	2013	OPERATIVO
5022	CENTRO MATERNO INFANTIL TAMBO VIEJO	882225250433	EXTINTOR			SIN MARCA	2013	OPERATIVO
5023	PUESTO DE SALUD COLCA	882225250434	EXTINTOR			SIN MARCA	2013	OPERATIVO
5024	PUESTO DE SALUD HUAYCAN DE CIENEGUILLA	882225250435	EXTINTOR			SIN MARCA	2013	OPERATIVO
5025	CENTRO DE SALUD CHOSICA	882225250436	EXTINTOR			SIN MARCA	2013	OPERATIVO
5026	CENTRO DE SALUD MOYOPAMPA	882225250437	EXTINTOR			SIN MARCA	2013	OPERATIVO
5027	CENTRO DE SALUD NICOLAS DE PIEROLA	882225250438	EXTINTOR			SIN MARCA	2013	OPERATIVO
5028	CENTRO DE SALUD SAN ANTONIO DE PEDREGAL	882225250439	EXTINTOR			SIN MARCA	2013	OPERATIVO
5029	CENTRO REHABILITACION Y TERAPIA FISICA DE CHOSICA	882225250440	EXTINTOR			SIN MARCA	2013	OPERATIVO
5030	PUESTO DE SALUD CHACRASANA	882225250441	EXTINTOR			SIN MARCA	2013	OPERATIVO
5031	PUESTO DE SALUD YANACOTO	882225250442	EXTINTOR			SIN MARCA	2013	OPERATIVO
5032	PUESTO DE SALUD MARISCAL CASTILLA	882225250443	EXTINTOR			SIN MARCA	2013	OPERATIVO
5033	PUESTO DE SALUD SEÑOR DE LOS MILAGROS	882225250444	EXTINTOR			SIN MARCA	2013	OPERATIVO
5034	PUESTO DE SALUD VILLA DEL SOL	882225250445	EXTINTOR			SIN MARCA	2013	OPERATIVO
5035	PUESTO DE SALUD PABLO PATRON	882225250446	EXTINTOR			SIN MARCA	2013	OPERATIVO
5036	CENTRO DE VETERINARIA Y ZOONOSIS	882225250447	EXTINTOR			SIN MARCA	2013	OPERATIVO
5037	DIRECCION DE MEDICAMENTOS INSUMOS Y DROGAS	882225250448	EXTINTOR	S/S		S/M	2018	OPERATIVO
5038	DIRECCION DE MEDICAMENTOS INSUMOS Y DROGAS	882225250449	EXTINTOR	S/S		SIN MARCA	2018	OPERATIVO
5039	DIRECCION DE MEDICAMENTOS INSUMOS Y DROGAS	882225250450	EXTINTOR	S/S		SIN MARCA	2018	OPERATIVO
5040	DIRECCION DE MEDICAMENTOS INSUMOS Y DROGAS	882225250452	EXTINTOR	S/S		SIN MARCA	2018	OPERATIVO
5041	DIRECCION DE MEDICAMENTOS INSUMOS Y DROGAS	882225250453	EXTINTOR	S/S		SIN MARCA	2018	OPERATIVO
5042	DIRECCION DE MEDICAMENTOS INSUMOS Y DROGAS	882225250454	EXTINTOR	S/S		SIN MARCA	2018	OPERATIVO
5043	DIRECCION DE MEDICAMENTOS INSUMOS Y DROGAS	882225250455	EXTINTOR	S/S		SIN MARCA	2018	OPERATIVO
5044	DIRECCION DE MEDICAMENTOS INSUMOS Y DROGAS	882225250456	EXTINTOR	S/S		SIN MARCA	2018	OPERATIVO
5045	DIRECCION DE MEDICAMENTOS INSUMOS Y DROGAS	882225250451	EXTINTOR	S/S		SIXECOM	2018	OPERATIVO
5046	DIRECCION DE MEDICAMENTOS INSUMOS Y DROGAS	882225250457	EXTINTOR			SIXECOM	2018	OPERATIVO
5047	CENTRO DE SALUD MENTAL COMUNITARIO DAVID TEJADA DE RIVERA EL AGUSTINO	882225250458	EXTINTOR DE POLVO QUIMICO SECO TIPO ABC DE 6 kg	S/S	S/M	PALVA	2019	OPERATIVO
5048	CENTRO DE SALUD MENTAL COMUNITARIO DAVID TEJADA DE RIVERA EL AGUSTINO	882225250459	EXTINTOR DE POLVO QUIMICO SECO TIPO ABC DE 6 kg	S/S	S/M	PALVA	2019	OPERATIVO
5049	CENTRO DE SALUD MENTAL COMUNITARIO SANTA ANITA	882225250460	EXTINTOR DE POLVO QUIMICO SECO TIPO ABC DE 6 kg	S/S	S/M	PALVA	2019	OPERATIVO
5050	CENTRO DE SALUD MENTAL COMUNITARIO SANTA ANITA	882225250461	EXTINTOR DE POLVO QUIMICO SECO TIPO ABC DE 6 kg	S/S	S/M	PALVA	2019	OPERATIVO
5051	CENTRO DE SALUD MENTAL COMUNITARIO LA MOLINA	882225250462	EXTINTOR DE POLVO QUIMICO SECO TIPO ABC DE 6 kg	S/S	S/M	S/M.	2019	OPERATIVO
5052	CENTRO DE SALUD MENTAL COMUNITARIO LA MOLINA	882225250463	EXTINTOR DE POLVO QUIMICO SECO TIPO ABC DE 6 kg	S/S	S/M	S/M.	2019	OPERATIVO
5053	CENTRO DE SALUD MENTAL COMUNITARIO HUAYCAN	882225250464	EXTINTOR DE POLVO QUIMICO SECO TIPO ABC DE 6 kg	S/S	S/M	S/M.	2019	OPERATIVO
5054	CENTRO DE SALUD MENTAL COMUNITARIO HUAYCAN	882225250465	EXTINTOR DE POLVO QUIMICO SECO TIPO ABC DE 6 kg	S/S	S/M	S/M.	2019	OPERATIVO
5055	CENTRO DE SALUD MENTAL COMUNITARIO EL AGUSTINO	882225250466	EXTINTOR DE POLVO QUIMICO SECO TIPO ABC DE 6 kg	S/S	S/M	S/M.	2019	OPERATIVO
5056	CENTRO DE SALUD MENTAL COMUNITARIO EL AGUSTINO	882225250467	EXTINTOR DE POLVO QUIMICO SECO TIPO ABC DE 6 kg	S/S	S/M	S/M.	2019	OPERATIVO
5057	CENTRO DE SALUD MENTAL COMUNITARIO CIENEGUILLA	882225250468	EXTINTOR DE POLVO QUIMICO SECO TIPO ABC DE 6 kg	S/S	S/M	PALVA	2019	OPERATIVO
5058	CENTRO DE SALUD MENTAL COMUNITARIO CIENEGUILLA	882225250469	EXTINTOR DE POLVO QUIMICO SECO TIPO ABC DE 6 kg	S/S	S/M	PALVA	2019	OPERATIVO

N°	Nombre del Local	Código Patrimonial (Numérico)	Tipo (Vehículo o Maquinaria)	Placa /N° Serie	Modelo	Marca	Año de fabricación	Estado de Conservación (Operativo o Inoperativo)
5059	OFICINA DE GESTION DE TECNOLOGIAS DE LA INFORMACION	882225250470	EXTINTOR	S/S	S/M	SIN MARCA	2019	OPERATIVO
5060	GESTION DE RIESGOS Y DESASTRES	882225250471	EXTINTOR	S/S	S/M	SIN MARCA	2019	OPERATIVO
5061	GESTION DE RIESGOS Y DESASTRES	882225250472	EXTINTOR	S/S	S/M	SIN MARCA	2019	OPERATIVO
5062	LABORATORIO DE SALUD PUBLICA	882225250473	EXTINTOR	S/S	S/M	FADEX	2019	OPERATIVO
5063	OFICINA DE TESORERIA	882225250474	EXTINTOR	S/S	S/M	SIN MARCA	2019	OPERATIVO
5064	DIRECCION ADMINISTRATIVA	882225250475	EXTINTOR	S/S	S/M	FADEX	2019	OPERATIVO
5065	DIRECCION ADMINISTRATIVA	882225250476	EXTINTOR	S/S	S/M	SIN MARCA	2019	OPERATIVO
5066	DIRECCION ADMINISTRATIVA	882225250477	EXTINTOR	S/S	PQS	SIN MARCA	2019	OPERATIVO
5067	DIRECCION ADMINISTRATIVA	882225250478	EXTINTOR	S/S	S/M	SIN MARCA	2019	OPERATIVO
5068	DIRECCION ADMINISTRATIVA	882225250479	EXTINTOR	S/S	S/M	SIN MARCA	2019	OPERATIVO
5069	DIRECCION DE MEDICAMENTOS INSUMOS Y DROGAS	882225250480	EXTINTOR DE POLVO QUIMICO SECO TIPO ABC DE 6 kg	S/S	S/M	CRM	2020	OPERATIVO
5070	DIRECCION DE MEDICAMENTOS INSUMOS Y DROGAS	882225250481	EXTINTOR DE POLVO QUIMICO SECO TIPO ABC DE 6 kg	S/S	S/M	SIN MARCA.	2020	OPERATIVO
5071	DIRECCION DE MEDICAMENTOS INSUMOS Y DROGAS	882225250482	EXTINTOR DE POLVO QUIMICO SECO TIPO ABC DE 6 kg	S/S	S/M	SIN MARCA.	2020	OPERATIVO
5072	DIRECCION DE MEDICAMENTOS INSUMOS Y DROGAS	882225250483	EXTINTOR DE POLVO QUIMICO SECO TIPO ABC DE 6 kg	S/S	S/M	SIN MARCA.	2020	OPERATIVO
5073	DIRECCION DE MEDICAMENTOS INSUMOS Y DROGAS	882225250484	EXTINTOR DE POLVO QUIMICO SECO TIPO ABC DE 6 kg	S/S	S/M	SIN MARCA.	2020	OPERATIVO
5074	CENTRO MATERNO INFANTIL SANTA ANITA	882225250485	EXTINTOR	C59625312	S/M	BUCKEYE	2021	OPERATIVO
5075	OFICINA DE ABASTECIMIENTO	882225250486	EXTINTOR	C59625314	S/M	BUCKEYE	2021	OPERATIVO
5076	OFICINA DE ABASTECIMIENTO	882225250487	EXTINTOR	C59625301	S/M	BUCKEYE	2021	OPERATIVO
5077	OFICINA DE ABASTECIMIENTO	882225250488	EXTINTOR	C59625302	S/M	BUCKEYE	2021	OPERATIVO
5078	OFICINA DE ABASTECIMIENTO	882225250489	EXTINTOR	C59625305	S/M	BUCKEYE	2021	OPERATIVO
5079	CENTRO MATERNO INFANTIL MIGUEL GRAU	882225250490	EXTINTOR	C59625308	S/M	BUCKEYE	2021	OPERATIVO
5080	OFICINA DE ABASTECIMIENTO	882225250491	EXTINTOR DE POLVO QUIMICO SECO TIPO ABC DE 2 kg	S/S	S/M	SAFARI	2021	OPERATIVO
5081	OFICINA DE ABASTECIMIENTO	882225250492	EXTINTOR DE POLVO QUIMICO SECO TIPO ABC DE 2 kg	S/S	S/M	SAFARI	2021	OPERATIVO
5082	OFICINA DE ABASTECIMIENTO	882225250493	EXTINTOR DE POLVO QUIMICO SECO TIPO ABC DE 2 kg	S/S	S/M	SAFARI	2021	OPERATIVO
5083	OFICINA DE ABASTECIMIENTO	882225250494	EXTINTOR DE POLVO QUIMICO SECO TIPO ABC DE 2 kg	S/S	S/M	SAFARI	2021	OPERATIVO
5084	OFICINA DE ABASTECIMIENTO	882225250495	EXTINTOR DE POLVO QUIMICO SECO TIPO ABC DE 2 kg	S/S	S/M	SAFARI	2021	OPERATIVO
5085	OFICINA DE ABASTECIMIENTO	882225250496	EXTINTOR DE POLVO QUIMICO SECO TIPO ABC DE 2 kg	S/S	S/M	SAFARI	2021	OPERATIVO
5086	OFICINA DE ABASTECIMIENTO	882225250497	EXTINTOR DE POLVO QUIMICO SECO TIPO ABC DE 2 kg	S/S	S/M	SAFARI	2021	OPERATIVO
5087	OFICINA DE ABASTECIMIENTO	882225250498	EXTINTOR DE POLVO QUIMICO SECO TIPO ABC DE 2 kg	S/S	S/M	SAFARI	2021	OPERATIVO
5088	OFICINA DE ABASTECIMIENTO	882225250499	EXTINTOR DE POLVO QUIMICO SECO TIPO ABC DE 2 kg	S/S	S/M	SAFARI	2021	OPERATIVO
5089	OFICINA DE ABASTECIMIENTO	882225250500	EXTINTOR DE POLVO QUIMICO SECO TIPO ABC DE 2 kg	S/S	S/M	SAFARI	2021	OPERATIVO
5090	OFICINA DE ABASTECIMIENTO	882225250501	EXTINTOR DE POLVO QUIMICO SECO TIPO ABC DE 2 kg	S/S	S/M	SAFARI	2021	OPERATIVO
5091	OFICINA DE ABASTECIMIENTO	882225250502	EXTINTOR DE POLVO QUIMICO SECO TIPO ABC DE 2 kg	S/S	S/M	SAFARI	2021	OPERATIVO
5092	OFICINA DE ABASTECIMIENTO	882225250503	EXTINTOR DE POLVO QUIMICO SECO TIPO ABC DE 2 kg	S/S	S/M	SAFARI	2021	OPERATIVO
5093	OFICINA DE ABASTECIMIENTO	882225250504	EXTINTOR DE POLVO QUIMICO SECO TIPO ABC DE 2 kg	S/S	S/M	SAFARI	2021	OPERATIVO
5094	OFICINA DE ABASTECIMIENTO	882225250505	EXTINTOR DE POLVO QUIMICO SECO TIPO ABC DE 2 kg	S/S	S/M	SAFARI	2021	OPERATIVO
5095	OFICINA DE ABASTECIMIENTO	882225250506	EXTINTOR DE POLVO QUIMICO SECO TIPO ABC DE 2 kg	S/S	S/M	SAFARI	2021	OPERATIVO
5096	OFICINA DE ABASTECIMIENTO	882225250507	EXTINTOR DE POLVO QUIMICO SECO TIPO ABC DE 2 kg	S/S	S/M	SAFARI	2021	OPERATIVO
5097	OFICINA DE ABASTECIMIENTO	882225250508	EXTINTOR DE POLVO QUIMICO SECO TIPO ABC DE 2 kg	S/S	S/M	SAFARI	2021	OPERATIVO

N°	Nombre del Local	Código Patrimonial (Numérico)	Tipo (Vehículo o Maquinaria)	Placa /N° Serie	Modelo	Marca	Año de fabricación	Estado de Conservación (Operativo o Inoperativo)
5098	OFICINA DE ABASTECIMIENTO	882225250509	EXTINTOR DE POLVO QUIMICO SECO TIPO ABC DE 2 kg	S/S	S/M	SAFARI	2021	OPERATIVO
5099	OFICINA DE ABASTECIMIENTO	882225250510	EXTINTOR DE POLVO QUIMICO SECO TIPO ABC DE 2 kg	S/S	S/M	SAFARI	2021	OPERATIVO
5100	OFICINA DE ABASTECIMIENTO	882225250511	EXTINTOR DE POLVO QUIMICO SECO TIPO ABC DE 2 kg	S/S	S/M	SAFARI	2021	OPERATIVO
5101	OFICINA DE ABASTECIMIENTO	882225250512	EXTINTOR DE POLVO QUIMICO SECO TIPO ABC DE 2 kg	S/S	S/M	SAFARI	2021	OPERATIVO
5102	OFICINA DE ABASTECIMIENTO	882225250513	EXTINTOR DE POLVO QUIMICO SECO TIPO ABC DE 2 kg	S/S	S/M	SAFARI	2021	OPERATIVO
5103	OFICINA DE ABASTECIMIENTO	882225250514	EXTINTOR DE POLVO QUIMICO SECO TIPO ABC DE 2 kg	S/S	S/M	SAFARI	2021	OPERATIVO
5104	OFICINA DE ABASTECIMIENTO	882225250515	EXTINTOR DE POLVO QUIMICO SECO TIPO ABC DE 2 kg	S/S	S/M	SAFARI	2021	OPERATIVO
5105	OFICINA DE ABASTECIMIENTO	882225250516	EXTINTOR DE POLVO QUIMICO SECO TIPO ABC DE 6 kg	S/S	S/M	SAFARI	2021	OPERATIVO
5106	OFICINA DE ABASTECIMIENTO	882225250517	EXTINTOR DE POLVO QUIMICO SECO TIPO ABC DE 6 kg	S/S	S/M	SAFARI	2021	OPERATIVO
5107	DIRECCION ADMINISTRATIVA	672259360002	EXTRACTOR (OTROS)	111	111	RD N° 629-19-DIRIS LE-	2019	OPERATIVO
5108	DIRECCION ADMINISTRATIVA	112248020003	EXTRACTOR DE AIRE	1111	11	RD N° 629-19-DIRIS LE-	2019	OPERATIVO
5109	DIRECCION ADMINISTRATIVA	112248020004	EXTRACTOR DE AIRE	111	111	RD N° 629-19-DIRIS LE-	2019	OPERATIVO
5110	DIRECCION ADMINISTRATIVA	112248020005	EXTRACTOR DE AIRE	111	111	RD N° 629-19-DIRIS LE-	2019	OPERATIVO
5111	DIRECCION ADMINISTRATIVA	112248020006	EXTRACTOR DE AIRE	111	111	RD N° 629-19-DIRIS LE-	2019	OPERATIVO
5112	DIRECCION ADMINISTRATIVA	112248020007	EXTRACTOR DE AIRE	111	111	RD N° 629-19-DIRIS LE-	2019	OPERATIVO
5113	DIRECCION ADMINISTRATIVA	112248020008	EXTRACTOR DE AIRE	111	1111	RD N° 629-19-DIRIS LE-	2019	OPERATIVO
5114	DIRECCION DE MEDICAMENTOS INSUMOS Y DROGAS	112248020001	EXTRACTOR DE AIRE			SIN MARCA	2018	OPERATIVO
5115	DIRECCION DE MEDICAMENTOS INSUMOS Y DROGAS	112248020002	EXTRACTOR DE AIRE			SIN MARCA	2018	OPERATIVO
5116	OFICINA DE ABASTECIMIENTO	672259360001	EXTRACTOR DE VALVULAS			SIN MARCA	2018	OPERATIVO
5117	CENTRO DE SALUD BETHANIA	952237910002	FACSIMIL			SIN MARCA	1994	OPERATIVO
5118	CENTRO DE SALUD CHOSICA	952237910005	FACSIMIL			SIN MARCA	1996	OPERATIVO
5119	CENTRO DE SALUD LA MOLINA	952237910006	FACSIMIL			SIN MARCA	1996	OPERATIVO
5120	CENTRO DE SALUD LA MOLINA	952237910010	FACSIMIL			SIN MARCA	2006	OPERATIVO
5121	CENTRO MATERNO INFANTIL MIGUEL GRAU	952237910003	FACSIMIL			SIN MARCA	1996	OPERATIVO
5122	CENTRO MATERNO INFANTIL SAN FERNANDO	952237910007	FACSIMIL			SIN MARCA	1996	OPERATIVO
5123	CENTRO DE SALUD MADRE TERESA DE CALCUTA	952237910004	FACSIMIL			SIN MARCA	1996	OPERATIVO
5124	DIRECCION DE MONITOREO Y GESTION SANITARIA	952237910001	FACSIMIL			SIN MARCA	1992	OPERATIVO
5125	DIRECCION DE MONITOREO Y GESTION SANITARIA	952237910008	FACSIMIL			SIN MARCA	2003	OPERATIVO
5126	DIRECCION ADMINISTRATIVA	952237910018	FACSIMIL	1111	111	RD N° 629-19-DIRIS LE-	2019	OPERATIVO
5127	CENTRO MATERNO INFANTIL SAN FERNANDO	952237910009	FACSIMIL			SIN MARCA	2004	OPERATIVO
5128	GESTION DE RIESGOS Y DESASTRES	952237910016	FACSIMIL	8KBWA004289	KX-FT984LS	PANASONIC	2019	OPERATIVO
5129	DIRECCION ADMINISTRATIVA	952237910011	FACSIMIL	111	111	RD N° 629-19-DIRIS LE-	2019	OPERATIVO
5130	DIRECCION ADMINISTRATIVA	952237910012	FACSIMIL	111	1111	RD N° 629-19-DIRIS LE-	2019	OPERATIVO
5131	DIRECCION ADMINISTRATIVA	952237910013	FACSIMIL	1111	111	RD N° 629-19-DIRIS LE-	2019	OPERATIVO
5132	DIRECCION ADMINISTRATIVA	952237910014	FACSIMIL	1111	1111	RD N° 629-19-DIRIS LE-	2019	OPERATIVO
5133	DIRECCION ADMINISTRATIVA	952237910015	FACSIMIL	11111	1111	RD N° 629-19-DIRIS LE-	2019	OPERATIVO
5134	DIRECCION ADMINISTRATIVA	952237910017	FACSIMIL	11	11	RD N° 629-19-DIRIS LE-	2019	OPERATIVO
5135	CENTRO DE SALUD CHANCAS DE ANDAHUAYLAS	602243210001	FOTOCOLORIMETRO			SIN MARCA	1997	OPERATIVO
5136	CENTRO DE SALUD LA MOLINA	742227260002	FOTOCOPIADORA EN GENERAL			SIN MARCA	2006	OPERATIVO

N°	Nombre del Local	Código Patrimonial (Numérico)	Tipo (Vehículo o Maquinaria)	Placa /N° Serie	Modelo	Marca	Año de fabricación	Estado de Conservación (Operativo o Inoperativo)
5137	CENTRO DE SALUD ALFA Y OMEGA	112252140005	FRIGOBAR	11408214	ERD90G2HPI	ELECTROLUX	2021	OPERATIVO
5138	CENTRO DE SALUD CATALINA HUANCA	112252140018	FRIGOBAR	11406612	ERD90G2HPI	ELECTROLUX	2021	OPERATIVO
5139	CENTRO DE SALUD CHANCAS DE ANDAHUAYLAS	112252140023	FRIGOBAR	11406665	ERD90G2HPI	ELECTROLUX	2021	OPERATIVO
5140	CENTRO DE SALUD CHOSICA	112252140010	FRIGOBAR	11405641	ERD90G2HPI	ELECTROLUX	2021	OPERATIVO
5141	CENTRO DE SALUD COOPERATIVA UNIVERSAL	112252140021	FRIGOBAR	11404935	ERD90G2HPI	ELECTROLUX	2021	OPERATIVO
5142	CENTRO DE SALUD FORTALEZA	112252140034	FRIGOBAR	11406421	ERD90G2HPI	ELECTROLUX	2021	OPERATIVO
5143	CENTRO DE SALUD JICAMARCA	112252140014	FRIGOBAR	11405553	ERD90G2HPI	ELECTROLUX	2021	OPERATIVO
5144	CENTRO DE SALUD LA MOLINA	112252140006	FRIGOBAR	11405694	ERD90G2HPI	ELECTROLUX	2021	OPERATIVO
5145	CENTRO DE SALUD MANYLSA	112252140026	FRIGOBAR	11405707	ERD90G2HPI	ELECTROLUX	2021	OPERATIVO
5146	CENTRO DE SALUD MORON	112252140013	FRIGOBAR	11406552	ERD90G2HPI	ELECTROLUX	2021	OPERATIVO
5147	CENTRO DE SALUD MOYOPAMPA	112252140009	FRIGOBAR	11405567	ERD90G2HPI	ELECTROLUX	2021	OPERATIVO
5148	CENTRO DE SALUD MUSA	112252140007	FRIGOBAR	11408208	ERD90G2HPI	ELECTROLUX	2021	OPERATIVO
5149	CENTRO DE SALUD NIEVERIA DEL PARAISO	112252140016	FRIGOBAR	11404957	ERD90G2HPI	ELECTROLUX	2021	OPERATIVO
5150	CENTRO DE SALUD NOCHETO	112252140020	FRIGOBAR	11408279	ERD90G2HPI	ELECTROLUX	2021	OPERATIVO
5151	CENTRO DE SALUD PRIMAVERA	112252140019	FRIGOBAR	11405722	ERD90G2HPI	ELECTROLUX	2021	OPERATIVO
5152	CENTRO DE SALUD SALAMANCA	112252140033	FRIGOBAR	11407996	ERD90G2HPI	ELECTROLUX	2021	OPERATIVO
5153	CENTRO DE SALUD SAN ANTONIO	112252140027	FRIGOBAR	11405670	ERD90G2HPI	ELECTROLUX	2021	OPERATIVO
5154	CENTRO DE SALUD SAN CARLOS	112252140024	FRIGOBAR	11406557	ERD90G2HPI	ELECTROLUX	2021	OPERATIVO
5155	CENTRO DE SALUD SANTA CLARA	112252140028	FRIGOBAR	11408310	ERD90G2HPI	ELECTROLUX	2021	OPERATIVO
5156	CENTRO DE SALUD SANTA MARIA DE HUACHIPA	112252140015	FRIGOBAR	11406571	ERD90G2HPI	ELECTROLUX	2021	OPERATIVO
5157	CENTRO DE SALUD SEÑOR DE LOS MILAGROS	112252140031	FRIGOBAR	11406554	ERD90G2HPI	ELECTROLUX	2021	OPERATIVO
5158	CENTRO DE SALUD VILLA LETICIA DE CAJAMARQUILLA	112252140017	FRIGOBAR	11405606	ERD90G2HPI	ELECTROLUX	2021	OPERATIVO
5159	CENTRO MATERNO INFANTIL SAN FERNANDO	112252140032	FRIGOBAR	11408001	ERD90G2HPI	ELECTROLUX	2021	OPERATIVO
5160	CENTRO MATERNO INFANTIL SANTA ANITA	112252140022	FRIGOBAR	11408293	ERD90G2HPI	ELECTROLUX	2021	OPERATIVO
5161	CENTRO MATERNO INFANTIL TAMBO VIEJO	112252140008	FRIGOBAR	11408287	ERD90G2HPI	ELECTROLUX	2021	OPERATIVO
5162	CENTRO DE SALUD LOPEZ SILVA	112252140012	FRIGOBAR	11406347	ERD90G2HPI	ELECTROLUX	2021	OPERATIVO
5163	PUESTO DE SALUD AMAUTA	112252140025	FRIGOBAR	11406484	ERD90G2HPI	ELECTROLUX	2021	OPERATIVO
5164	PUESTO DE SALUD HORACIO ZEVALLOS	112252140029	FRIGOBAR	11406548	ERD90G2HPI	ELECTROLUX	2021	OPERATIVO
5165	PUESTO DE SALUD LA FRATERNIDAD	112252140030	FRIGOBAR	11404946	ERD90G2HPI	ELECTROLUX	2021	OPERATIVO
5166	PUESTO DE SALUD SEÑOR DE LOS MILAGROS	112252140011	FRIGOBAR	11405820	ERD90G2HPI	ELECTROLUX	2021	OPERATIVO
5167	DIRECCION DE MONITOREO Y GESTION SANITARIA	112252140001	FRIGOBAR	1701203551109	RI-159CR	INDURAMA	2020	OPERATIVO
5168	LABORATORIO DE SALUD PUBLICA	112252140002	FRIGOBAR	11405544	ERD90G2HPI	ELECTROLUX	2021	OPERATIVO
5169	LABORATORIO DE SALUD PUBLICA	112252140003	FRIGOBAR	11406427	ERD90G2HPI	ELECTROLUX	2021	OPERATIVO
5170	LABORATORIO DE SALUD PUBLICA	112252140004	FRIGOBAR	11408303	ERD90G2HPI	ELECTROLUX	2021	OPERATIVO
5171	CENTRO DE SALUD EL AGUSTINO	462260760002	FUENTE DE PODER			SIN MARCA	2005	OPERATIVO
5172	CENTRO MATERNO INFANTIL SAN FERNANDO	462260760004	FUENTE DE PODER			SIN MARCA	2006	OPERATIVO
5173	CENTRO MATERNO INFANTIL SANTA ANITA	462260760003	FUENTE DE PODER			SIN MARCA	2006	OPERATIVO
5174	OFICINA DE ABASTECIMIENTO	462260760005	FUENTE DE PODER	S/S	S/M	SIN MARCA.	2019	OPERATIVO
5175	OFICINA DE ABASTECIMIENTO	462260760006	FUENTE DE PODER	B1605A 1038	PSA-PRP450	S/M.	2019	OPERATIVO

DIRIS LIMA ESTE V°B° MINSA OFICINA DE ABASTECIMIENTO

N°	Nombre del Local	Código Patrimonial (Numérico)	Tipo (Vehículo o Maquinaria)	Placa /N° Serie	Modelo	Marca	Año de fabricación	Estado de Conservación (Operativo o Inoperativo)
5176	OFICINA DE ABASTECIMIENTO	462260760007	FUENTE DE PODER	B1605A 1016	PSA-PRP450	S/M.	2019	OPERATIVO
5177	OFICINA DE ABASTECIMIENTO	462260760008	FUENTE DE PODER	B1605A 1061	PSA-PRP450	S/M.	2019	OPERATIVO
5178	OFICINA DE GESTION DE TECNOLOGIAS DE LA INFORMACION	462260760009	FUENTE DE PODER	B1605A 1032	PSA - PRP450	S/M.	2019	OPERATIVO
5179	OFICINA DE GESTION DE TECNOLOGIAS DE LA INFORMACION	462260760010	FUENTE DE PODER	B1605A 1035	PSA - PRP450	S/M.	2019	OPERATIVO
5180	OFICINA DE GESTION DE TECNOLOGIAS DE LA INFORMACION	462260760011	FUENTE DE PODER	B1605A 1034	PSA - PRP450	S/M.	2019	OPERATIVO
5181	OFICINA DE GESTION DE TECNOLOGIAS DE LA INFORMACION	462260760012	FUENTE DE PODER	B1605A 0362	PSA - PRP450	S/M.	2019	OPERATIVO
5182	OFICINA DE GESTION DE TECNOLOGIAS DE LA INFORMACION	462260760013	FUENTE DE PODER	B1605A 0370	PSA - PRP450	S/M.	2019	OPERATIVO
5183	CENTRO DE VETERINARIA Y ZOONOSIS	042248100001	FUMIGADORA EN GENERAL	C26674	TS-35A	LONGRAY	2019	OPERATIVO
5184	CENTRO DE VETERINARIA Y ZOONOSIS	042248100002	FUMIGADORA EN GENERAL	C27251	TS-35A	LONGRAY	2019	OPERATIVO
5185	CENTRO DE VETERINARIA Y ZOONOSIS	042248100003	FUMIGADORA EN GENERAL	C26620	TS-35A	LONGRAY	2019	OPERATIVO
5186	CENTRO DE VETERINARIA Y ZOONOSIS	042248100004	FUMIGADORA EN GENERAL	C26629	TS-35A	LONGRAY	2019	OPERATIVO
5187	CENTRO DE VETERINARIA Y ZOONOSIS	042248100005	FUMIGADORA EN GENERAL	C27276	TS-35A	LONGRAY	2019	OPERATIVO
5188	CENTRO DE VETERINARIA Y ZOONOSIS	042248100006	FUMIGADORA EN GENERAL	C27305	TS-35A	LONGRAY	2019	OPERATIVO
5189	CENTRO DE VETERINARIA Y ZOONOSIS	042248100007	FUMIGADORA EN GENERAL	C27365	TS-35A	LONGRAY	2019	OPERATIVO
5190	CENTRO DE VETERINARIA Y ZOONOSIS	042248100008	FUMIGADORA EN GENERAL	C27259	TS-35A	LONGRAY	2019	OPERATIVO
5191	CENTRO DE VETERINARIA Y ZOONOSIS	042248100009	FUMIGADORA EN GENERAL	C26451	TS-35A	LONGRAY	2019	OPERATIVO
5192	CENTRO DE VETERINARIA Y ZOONOSIS	042248100010	FUMIGADORA EN GENERAL	C27391	TS-35A	LONGRAY	2019	OPERATIVO
5193	CENTRO DE VETERINARIA Y ZOONOSIS	042248100011	FUMIGADORA EN GENERAL	C27301	TS-35A	LONGRAY	2019	OPERATIVO
5194	CENTRO DE VETERINARIA Y ZOONOSIS	042248100012	FUMIGADORA EN GENERAL	C26548	TS-35A	LONGRAY	2019	OPERATIVO
5195	CENTRO DE VETERINARIA Y ZOONOSIS	042248100013	FUMIGADORA EN GENERAL	C26443	TS-35A	LONGRAY	2019	OPERATIVO
5196	CENTRO DE VETERINARIA Y ZOONOSIS	042248100014	FUMIGADORA EN GENERAL	C26440	TS-35A	LONGRAY	2019	OPERATIVO
5197	CENTRO DE VETERINARIA Y ZOONOSIS	042248100015	FUMIGADORA EN GENERAL	C27314	TS-35A	LONGRAY	2019	OPERATIVO
5198	CENTRO DE VETERINARIA Y ZOONOSIS	042248100016	FUMIGADORA EN GENERAL	C27303	TS-35A	LONGRAY	2019	OPERATIVO
5199	CENTRO DE VETERINARIA Y ZOONOSIS	042248100017	FUMIGADORA EN GENERAL	C27347	TS-35A	LONGRAY	2019	OPERATIVO
5200	CENTRO DE VETERINARIA Y ZOONOSIS	042248100018	FUMIGADORA EN GENERAL	C26722	TS-35A	LONGRAY	2019	OPERATIVO
5201	CENTRO DE VETERINARIA Y ZOONOSIS	042248100019	FUMIGADORA EN GENERAL	C27274	TS-35A	LONGRAY	2019	OPERATIVO
5202	CENTRO DE VETERINARIA Y ZOONOSIS	042248100020	FUMIGADORA EN GENERAL	C27385	TS-35A	LONGRAY	2019	OPERATIVO
5203	DIRECCION ADMINISTRATIVA	042248100021	FUMIGADORA EN GENERAL	C26483	TS-35A	LONGRAY	2019	OPERATIVO
5204	DIRECCION ADMINISTRATIVA	042248100022	FUMIGADORA EN GENERAL	C26410	TS-35A	LONGRAY	2019	OPERATIVO
5205	DIRECCION ADMINISTRATIVA	042248100023	FUMIGADORA EN GENERAL	C26673	TS-35A	LONGRAY	2019	OPERATIVO
5206	DIRECCION ADMINISTRATIVA	042248100024	FUMIGADORA EN GENERAL	C27390	TS-35A	LONGRAY	2019	OPERATIVO
5207	DIRECCION ADMINISTRATIVA	042248100025	FUMIGADORA EN GENERAL	C27266	TS-35A	LONGRAY	2019	OPERATIVO
5208	DIRECCION ADMINISTRATIVA	042248100026	FUMIGADORA EN GENERAL	C26645	TS-35A	LONGRAY	2019	OPERATIVO
5209	DIRECCION ADMINISTRATIVA	042248100027	FUMIGADORA EN GENERAL	C26648	TS-35A	LONGRAY	2019	OPERATIVO
5210	DIRECCION ADMINISTRATIVA	042248100028	FUMIGADORA EN GENERAL	C26439	TS-35A	LONGRAY	2019	OPERATIVO
5211	DIRECCION ADMINISTRATIVA	042248100029	FUMIGADORA EN GENERAL	C26642	TS-35A	LONGRAY	2019	OPERATIVO
5212	DIRECCION ADMINISTRATIVA	042248100030	FUMIGADORA EN GENERAL	C26853	TS-35A	LONGRAY	2019	OPERATIVO
5213	DIRECCION ADMINISTRATIVA	042248100031	FUMIGADORA EN GENERAL	C26693	TS-35A	LONGRAY	2019	OPERATIVO
5214	DIRECCION ADMINISTRATIVA	042248100032	FUMIGADORA EN GENERAL	C26728	TS-35A	LONGRAY	2019	OPERATIVO

DIRIS LIMA ESTE MINSA OFICINA DE ABASTECIMIENTO V°B°

N°	Nombre del Local	Código Patrimonial (Numérico)	Tipo (Vehículo o Maquinaria)	Placa /N° Serie	Modelo	Marca	Año de fabricación	Estado de Conservación (Operativo o Inoperativo)
5215	DIRECCION ADMINISTRATIVA	042248100033	FUMIGADORA EN GENERAL	C26430	TS-35A	LONGRAY	2019	OPERATIVO
5216	DIRECCION ADMINISTRATIVA	042248100034	FUMIGADORA EN GENERAL	C27341	TS-35A	LONGRAY	2019	OPERATIVO
5217	DIRECCION ADMINISTRATIVA	042248100035	FUMIGADORA EN GENERAL	C27322	TS-35A	LONGRAY	2019	OPERATIVO
5218	DIRECCION ADMINISTRATIVA	042248100036	FUMIGADORA EN GENERAL	C27334	TS-35A	LONGRAY	2019	OPERATIVO
5219	DIRECCION ADMINISTRATIVA	042248100037	FUMIGADORA EN GENERAL	C27386	TS-35A	LONGRAY	2019	OPERATIVO
5220	DIRECCION ADMINISTRATIVA	042248100038	FUMIGADORA EN GENERAL	C26504	TS-35A	LONGRAY	2019	OPERATIVO
5221	DIRECCION ADMINISTRATIVA	042248100039	FUMIGADORA EN GENERAL	C27265	TS-35A	LONGRAY	2019	OPERATIVO
5222	DIRECCION DE SALUD AMBIENTAL E INOCUIDAD ALIMENTARIA	042248100040	FUMIGADORA EN GENERAL	51270/06	TF-35	SIN MARCA	2019	INOPERATIVO
5223	DIRECCION DE SALUD AMBIENTAL E INOCUIDAD ALIMENTARIA	042248100041	FUMIGADORA EN GENERAL	57420/08	TF-35	IGEBA	2019	INOPERATIVO
5224	DIRECCION DE SALUD AMBIENTAL E INOCUIDAD ALIMENTARIA	042248100042	FUMIGADORA EN GENERAL	52096/06	TF-35	IGEBA	2019	INOPERATIVO
5225	DIRECCION DE SALUD AMBIENTAL E INOCUIDAD ALIMENTARIA	042248100043	FUMIGADORA EN GENERAL	5224/06	TF-35	IGEBA	2019	INOPERATIVO
5226	DIRECCION ADMINISTRATIVA	042248100044	FUMIGADORA EN GENERAL	76777	TF-34	IGEBA	2019	OPERATIVO
5227	DIRECCION ADMINISTRATIVA	042248100045	FUMIGADORA EN GENERAL	77321	TF-34	IGEBA	2019	OPERATIVO
5228	DIRECCION ADMINISTRATIVA	042248100046	FUMIGADORA EN GENERAL	77330	TF-34	IGEBA	2019	OPERATIVO
5229	DIRECCION ADMINISTRATIVA	042248100047	FUMIGADORA EN GENERAL	77314	TF-34	IGEBA	2019	OPERATIVO
5230	DIRECCION ADMINISTRATIVA	042248100048	FUMIGADORA EN GENERAL	76786	TF-34	IGEBA	2019	OPERATIVO
5231	DIRECCION ADMINISTRATIVA	042248100049	FUMIGADORA EN GENERAL	74707	TF-34	IGEBA	2019	OPERATIVO
5232	DIRECCION ADMINISTRATIVA	042248100050	FUMIGADORA EN GENERAL	76780	TF-34	IGEBA	2019	OPERATIVO
5233	DIRECCION ADMINISTRATIVA	042248100051	FUMIGADORA EN GENERAL	77320	TF-34	IGEBA	2019	OPERATIVO
5234	DIRECCION ADMINISTRATIVA	042248100052	FUMIGADORA EN GENERAL	79683	TF-34	IGEBA	2019	OPERATIVO
5235	DIRECCION ADMINISTRATIVA	042248100053	FUMIGADORA EN GENERAL	76784	TF-34	IGEBA	2019	OPERATIVO
5236	DIRECCION ADMINISTRATIVA	042248100054	FUMIGADORA EN GENERAL	52097	TF-35	SIN MARCA.	2019	INOPERATIVO
5237	DIRECCION ADMINISTRATIVA	042248100055	FUMIGADORA EN GENERAL	76782	TF-34	IGEBA	2019	OPERATIVO
5238	DIRECCION ADMINISTRATIVA	042248100056	FUMIGADORA EN GENERAL	77324	TF-34	IGEBA	2019	OPERATIVO
5239	DIRECCION ADMINISTRATIVA	042248100057	FUMIGADORA EN GENERAL	80296	TF34	IGEBA	2019	OPERATIVO
5240	DIRECCION ADMINISTRATIVA	042248100058	FUMIGADORA EN GENERAL	79700	TF34	IGEBA	2019	OPERATIVO
5241	DIRECCION ADMINISTRATIVA	042248100059	FUMIGADORA EN GENERAL	79709	TF34	IGEBA	2019	OPERATIVO
5242	DIRECCION ADMINISTRATIVA	042248100060	FUMIGADORA EN GENERAL	S/S	TS95	DIPROINSA	2019	OPERATIVO
5243	DIRECCION ADMINISTRATIVA	042248100061	FUMIGADORA EN GENERAL	3341	DYNA-FOG1200	CURTIS	2019	OPERATIVO
5244	CENTRO DE SALUD LOPEZ SILVA	672263820001	GATA EN GENERAL			SIN MARCA	2007	OPERATIVO
5245	DIRECCION ADMINISTRATIVA	672263820002	GATA EN GENERAL	11111	1111	RD N° 629-19-DIRIS LE-	2019	OPERATIVO
5246	DIRECCION ADMINISTRATIVA	672263820003	GATA HIDRAÚLICA 2 t	111	11111	RD N° 629-19-DIRIS LE-	2019	OPERATIVO
5247	OFICINA DE ABASTECIMIENTO	672263820004	GATA HIDRAÚLICA 20 t	S/S	S/M	SAFARI	2021	OPERATIVO
5248	OFICINA DE ABASTECIMIENTO	672263820005	GATA HIDRAÚLICA 20 t	S/S	S/M	SAFARI	2021	OPERATIVO
5249	OFICINA DE ABASTECIMIENTO	672263820006	GATA HIDRAÚLICA 20 t	S/S	S/M	SAFARI	2021	OPERATIVO
5250	OFICINA DE ABASTECIMIENTO	672263820007	GATA HIDRAÚLICA 6 t	S/S	S/M	SAFARI	2021	OPERATIVO
5251	OFICINA DE ABASTECIMIENTO	672263820008	GATA HIDRAÚLICA 6 t	S/S	S/M	SAFARI	2021	OPERATIVO
5252	OFICINA DE ABASTECIMIENTO	672263820009	GATA HIDRAÚLICA 6 t	S/S	S/M	SAFARI	2021	OPERATIVO
5253	OFICINA DE ABASTECIMIENTO	672263820010	GATA HIDRAÚLICA 6 t	S/S	S/M	SAFARI	2021	OPERATIVO

DIRIS LIMA ESTE MINSA OFICINA DE ABASTECIMIENTO V°B°

N°	Nombre del Local	Código Patrimonial (Numérico)	Tipo (Vehículo o Maquinaria)	Placa /N° Serie	Modelo	Marca	Año de fabricación	Estado de Conservación (Operativo o Inoperativo)
5254	OFICINA DE ABASTECIMIENTO	672263820011	GATA HIDRAÚLICA 6 t	S/S	S/M	SAFARI	2021	OPERATIVO
5255	OFICINA DE ABASTECIMIENTO	672263820012	GATA HIDRAÚLICA 6 t	S/S	S/M	SAFARI	2021	OPERATIVO
5256	OFICINA DE ABASTECIMIENTO	672263820013	GATA HIDRAÚLICA 6 t	S/S	S/M	SAFARI	2021	OPERATIVO
5257	OFICINA DE ABASTECIMIENTO	672263820014	GATA HIDRAÚLICA 6 t	S/S	S/M	SAFARI	2021	OPERATIVO
5258	OFICINA DE ABASTECIMIENTO	672263820015	GATA HIDRAÚLICA 6 t	S/S	S/M	SAFARI	2021	OPERATIVO
5259	OFICINA DE ABASTECIMIENTO	672263820016	GATA HIDRAÚLICA 6 t	S/S	S/M	SAFARI	2021	OPERATIVO
5260	OFICINA DE ABASTECIMIENTO	672263820017	GATA HIDRAÚLICA 6 t	S/S	S/M	SAFARI	2021	OPERATIVO
5261	OFICINA DE ABASTECIMIENTO	672263820018	GATA HIDRAÚLICA 6 t	S/S	S/M	SAFARI	2021	OPERATIVO
5262	OFICINA DE ABASTECIMIENTO	672263820019	GATA HIDRAÚLICA 6 t	S/S	S/M	SAFARI	2021	OPERATIVO
5263	OFICINA DE ABASTECIMIENTO	672263820020	GATA HIDRAÚLICA 6 t	S/S	S/M	SAFARI	2021	OPERATIVO
5264	OFICINA DE ABASTECIMIENTO	672263820021	GATA HIDRAÚLICA 6 t	S/S	S/M	SAFARI	2021	OPERATIVO
5265	OFICINA DE ABASTECIMIENTO	672263820022	GATA HIDRAÚLICA 6 t	S/S	S/M	SAFARI	2021	OPERATIVO
5266	OFICINA DE ABASTECIMIENTO	672263820023	GATA HIDRAÚLICA 6 t	S/S	S/M	SAFARI	2021	OPERATIVO
5267	OFICINA DE ABASTECIMIENTO	672263820024	GATA HIDRAÚLICA 6 t	S/S	S/M	SAFARI	2021	OPERATIVO
5268	OFICINA DE ABASTECIMIENTO	672263820025	GATA HIDRAÚLICA 6 t	S/S	S/M	SAFARI	2021	OPERATIVO
5269	OFICINA DE ABASTECIMIENTO	672263820026	GATA HIDRAÚLICA 6 t	S/S	S/M	SAFARI	2021	OPERATIVO
5270	OFICINA DE ABASTECIMIENTO	672263820027	GATA HIDRAÚLICA 6 t	S/S	S/M	SAFARI	2021	OPERATIVO
5271	OFICINA DE ABASTECIMIENTO	672263820028	GATA HIDRAÚLICA 6 t	S/S	S/M	SAFARI	2021	OPERATIVO
5272	OFICINA DE ABASTECIMIENTO	672263820029	GATA HIDRAÚLICA 6 t	S/S	S/M	SAFARI	2021	OPERATIVO
5273	OFICINA DE ABASTECIMIENTO	672263820030	GATA HIDRAÚLICA 6 t	S/S	S/M	SAFARI	2021	OPERATIVO
5274	GESTION DE RIESGOS Y DESASTRES	462261830001	GENERADOR (OTROS)	182FE-22102232A0024	SKU 65003	POWER FORCE	2021	OPERATIVO
5275	GESTION DE RIESGOS Y DESASTRES	462261830002	GENERADOR (OTROS)	182FE-22107268A0004	SKU 65003	POWER FORCE	2021	OPERATIVO
5276	GESTION DE RIESGOS Y DESASTRES	462261830003	GENERADOR (OTROS)	182FE-22011265B0003	SKU 65003	POWER FORCE	2021	OPERATIVO
5277	DIRECCION ADMINISTRATIVA	952242060001	GENERADOR DE FUNCIONES	111	1111	RD N° 629-19-DIRIS LE-	2019	OPERATIVO
5278	CENTRO DE SALUD ALFA Y OMEGA	602246040002	GLUCOMETRO	2300LLH0453	300	BIONIME	2013	OPERATIVO
5279	CENTRO DE SALUD HUASCAR	602246040001	GLUCOMETRO	S/S	S/M	SIN MARCA.	2011	OPERATIVO
5280	CENTRO DE SALUD CATALINA HUANCA	602246040012	GLUCOMETRO DIGITAL	B1741337	S/M	NIPRO	2018	OPERATIVO
5281	CENTRO DE SALUD CHOSICA	602246040010	GLUCOMETRO DIGITAL	B1741328	S/M	NIPRO	2018	OPERATIVO
5282	CENTRO DE SALUD JICAMARCA	602246040008	GLUCOMETRO DIGITAL	B1741329	S/M	NIPRO	2018	OPERATIVO
5283	CENTRO DE SALUD MUSA	602246040007	GLUCOMETRO DIGITAL	B1741327	S/M	NIPRO	2018	OPERATIVO
5284	CENTRO DE SALUD NICOLAS DE PIEROLA	602246040011	GLUCOMETRO DIGITAL	B1741361	S/M	NIPRO	2018	OPERATIVO
5285	CENTRO DE SALUD SAN CARLOS	602246040003	GLUCOMETRO DIGITAL	1-888-522-5226	CDGM 031-B1890	FREESTYLE	2015	OPERATIVO
5286	CENTRO DE SALUD SANTA MARIA DE HUACHIPA	602246040005	GLUCOMETRO DIGITAL	B1743277	S/M	NIPRO	2018	OPERATIVO
5287	CENTRO DE SALUD SEÑOR DE LOS MILAGROS	602246040018	GLUCOMETRO DIGITAL	B1740846	S/M	NIPRO	2018	OPERATIVO
5288	CENTRO DE SALUD VILLA LETICIA DE CAJAMARQUILLA	602246040014	GLUCOMETRO DIGITAL	B1741349	S/M	NIPRO	2018	OPERATIVO
5289	CENTRO DE SALUD LOPEZ SILVA	602246040006	GLUCOMETRO DIGITAL	B1741376	S/M	NIPRO	2018	OPERATIVO
5290	PUESTO DE SALUD MARISCAL CASTILLA	602246040015	GLUCOMETRO DIGITAL	B1741330	S/M	NIPRO	2018	OPERATIVO
5291	PUESTO DE SALUD PABLO PATRON	602246040017	GLUCOMETRO DIGITAL	B1741342	S/M	NIPRO	2018	OPERATIVO
5292	PUESTO DE SALUD SEÑOR DE LOS MILAGROS	602246040016	GLUCOMETRO DIGITAL	B1741338	S/M	NIPRO	2018	OPERATIVO

N°	Nombre del Local	Código Patrimonial (Numérico)	Tipo (Vehículo o Maquinaria)	Placa /N° Serie	Modelo	Marca	Año de fabricación	Estado de Conservación (Operativo o Inoperativo)
5293	PUESTO DE SALUD VILLA MERCEDES	602246040009	GLUCOMETRO DIGITAL	B1741326	S/M	NIPRO	2018	OPERATIVO
5294	PUESTO DE SALUD YANACOTO	602246040004	GLUCOMETRO DIGITAL	S/S	S/M	S/M.	2015	OPERATIVO
5295	PUESTO DE SALUD VILLA DEL SOL	602246040013	GLUCOMETRO DIGITAL	B1741333	S/M	NIPRO	2018	OPERATIVO
5296	CENTRO DE SALUD MICAELA BASTIDAS	602246040020	GLUCOMETRO PORTATIL	103C3002A1D	S/M	ON CALL PLUS	2021	OPERATIVO
5297	CENTRO DE SALUD MOYOPAMPA	602246040021	GLUCOMETRO PORTATIL	103C3002A4F	S/M	ON CALL PLUS	2021	OPERATIVO
5298	CENTRO DE SALUD MADRE TERESA DE CALCUTA	602246040019	GLUCOMETRO PORTATIL	103C3002A4A	S/M	ON CALL PLUS	2021	OPERATIVO
5299	PUESTO DE SALUD METROPOLITANA	602246040023	GLUCOMETRO PORTATIL	103C3002A5E	S/M	ON CALL PLUS	2021	OPERATIVO
5300	PUESTO DE SALUD VIRGEN DEL ROSARIO CARAPONGO	602246040022	GLUCOMETRO PORTATIL	103C3002A4C	S/M	ON CALL PLUS	2021	OPERATIVO
5301	DIRECCION ADMINISTRATIVA	952245180001	GRABADOR DIGITAL DE LLAMADAS TELEFONICAS/VOZ/RADIO/FAX	111	11111	RD N° 629-19-DIRIS LE-	2019	OPERATIVO
5302	CENTRO DE SALUD GUSTAVO LANATTA	952245840004	GRABADORA PARA CINTA DE SONIDO (CASSETE)			SIN MARCA	1995	OPERATIVO
5303	CENTRO MATERNO INFANTIL TAMBO VIEJO	952245840002	GRABADORA PARA CINTA DE SONIDO (CASSETE)			SIN MARCA	1994	OPERATIVO
5304	PUESTO DE SALUD VILLA RICA	952245840001	GRABADORA PARA CINTA DE SONIDO (CASSETE)			SIN MARCA	1993	OPERATIVO
5305	PUESTO DE SALUD VILLA RICA	952245840003	GRABADORA PARA CINTA DE SONIDO (CASSETE)			SIN MARCA	1995	OPERATIVO
5306	DIRECCION ADMINISTRATIVA	952245840005	GRABADORA PARA CINTA DE SONIDO (CASSETE)	111	111	RD N° 629-19-DIRIS LE-	2019	OPERATIVO
5307	CENTRO DE SALUD CHOSICA	462265070003	GRUPO ELECTRÓGENO	GCAEH 0038259	E6 5000 CX	HONDA	2018	OPERATIVO
5308	CENTRO DE SALUD JICAMARCA	462265070004	GRUPO ELECTRÓGENO	GCAEH 0038253	E6 5000 CX	HONDA	2018	OPERATIVO
5309	CENTRO DE SALUD NICOLAS DE PIEROLA	462265070002	GRUPO ELECTRÓGENO	6CAEH 0038255	E6 5000 CX	HONDA	2018	OPERATIVO
5310	CENTRO DE SALUD SANTA MARIA DE HUACHIPA	462265070005	GRUPO ELECTRÓGENO	1020534	E6 5000 CX	HONDA	2018	OPERATIVO
5311	CENTRO MATERNO INFANTIL MIGUEL GRAU	462265070001	GRUPO ELECTRÓGENO	368144	20ROZJ51	KOHLER	1998	OPERATIVO
5312	CENTRO MATERNO INFANTIL SAN FERNANDO	462265070008	GRUPO ELECTRÓGENO	ERRADICADO	EG6500	HONDA	2019	OPERATIVO
5313	DIRECCION DE MEDICAMENTOS INSUMOS Y DROGAS	462265070006	GRUPO ELECTRÓGENO	2012212006	CPMAQ-C55	CUMMINS	2018	OPERATIVO
5314	GESTION DE RIESGOS Y DESASTRES	462265070009	GRUPO ELECTRÓGENO	2015Y1607473	EG4000CX	HONDA	2019	OPERATIVO
5315	GESTION DE RIESGOS Y DESASTRES	462265070007	GRUPO ELECTRÓGENO	GCAFH-0229088	EG6500CXS	HONDA	2019	OPERATIVO
5316	CENTRO DE SALUD MADRE TERESA DE CALCUTA	742229930001	GUILLOTINA			SIN MARCA	1996	OPERATIVO
5317	PUESTO DE SALUD CASA HUERTA LA CAMPIÑA	532266650031	HEMOGLOBINOMETRO	1538013314	HB 201	HEMOCUE	2016	OPERATIVO
5318	CENTRO DE SALUD 07 DE OCTUBRE	532266650013	HEMOGLOBINOMETRO	1348013255	HB 201	HEMOCUE	2014	OPERATIVO
5319	CENTRO DE SALUD ALFA Y OMEGA	532266650021	HEMOGLOBINOMETRO	1348013242	HB 201	HEMOCUE	2014	OPERATIVO
5320	CENTRO DE SALUD ALFA Y OMEGA	532266650022	HEMOGLOBINOMETRO	1348013332	HB 201	HEMOCUE	2014	OPERATIVO
5321	CENTRO DE SALUD ALFA Y OMEGA	532266650023	HEMOGLOBINOMETRO	1348013344	HB 201	HEMOCUE	2014	OPERATIVO
5322	CENTRO DE SALUD ALFA Y OMEGA	532266650040	HEMOGLOBINOMETRO	1628013352	S/M	SIN MARCA.	2016	OPERATIVO
5323	CENTRO DE SALUD ANCIETA BAJA	532266650050	HEMOGLOBINOMETRO	1543013484	HB 201	HEMOCUE	2016	OPERATIVO
5324	CENTRO DE SALUD BETHANIA	532266650014	HEMOGLOBINOMETRO	1426013035	HB 201	HEMOCUE	2014	OPERATIVO
5325	CENTRO DE SALUD CATALINA HUANCA	532266650032	HEMOGLOBINOMETRO	1623013270	HB 201	HEMOCUE	2016	OPERATIVO
5326	CENTRO DE SALUD CHANCAS DE ANDAHUAYLAS	532266650034	HEMOGLOBINOMETRO	1623013230	HB 201	HEMOCUE	2016	OPERATIVO
5327	CENTRO DE SALUD CHOSICA	532266650008	HEMOGLOBINOMETRO	1348013254	HB 201	HEMOCUE	2014	OPERATIVO
5328	CENTRO DE SALUD COOPERATIVA UNIVERSAL	532266650051	HEMOGLOBINOMETRO	1543013485	HB 201	HEMOCUE	2016	OPERATIVO
5329	CENTRO DE SALUD EL AGUSTINO	532266650033	HEMOGLOBINOMETRO	1628013354	HB 201	HEMOCUE	2016	OPERATIVO
5330	CENTRO DE SALUD EL BOSQUE	532266650069	HEMOGLOBINOMETRO	1718013222	HB 201	HEMOCUE	2017	OPERATIVO
5331	CENTRO DE SALUD EL EXITO	532266650010	HEMOGLOBINOMETRO	1348013390	HB 201	HEMOCUE	2014	OPERATIVO

DIRIS LIMA ESTE V°B° MINSA DE ABASTECIMIENTO

N°	Nombre del Local	Código Patrimonial (Numérico)	Tipo (Vehículo o Maquinaria)	Placa /N° Serie	Modelo	Marca	Año de fabricación	Estado de Conservación (Operativo o Inoperativo)
5332	CENTRO DE SALUD EL EXITO	532266650054	HEMOGLOBINOMETRO	1543013488	S/M	SIN MARCA.	2016	OPERATIVO
5333	CENTRO DE SALUD FORTALEZA	532266650011	HEMOGLOBINOMETRO	1348013402	HB 201	HEMOCUE	2014	OPERATIVO
5334	CENTRO DE SALUD GUSTAVO LANATTA	532266650041	HEMOGLOBINOMETRO	1623013431	HB 201	HEMOCUE	2016	OPERATIVO
5335	CENTRO DE SALUD HUASCAR	532266650009	HEMOGLOBINOMETRO	1348013931	HB 201	HEMOCUE	2014	OPERATIVO
5336	CENTRO DE SALUD JICAMARCA	532266650064	HEMOGLOBINOMETRO	1348013392	HB 201	HEMOCUE	2016	OPERATIVO
5337	CENTRO DE SALUD LA MOLINA	532266650043	HEMOGLOBINOMETRO	1623013411	HB 201	HEMOCUE	2016	OPERATIVO
5338	CENTRO DE SALUD MANYLSA	532266650015	HEMOGLOBINOMETRO	1244013300	HB 201	HEMOCUE	2014	OPERATIVO
5339	CENTRO DE SALUD MICAELA BASTIDAS	532266650016	HEMOGLOBINOMETRO	1348013418	HB 201	HEMOCUE	2014	OPERATIVO
5340	CENTRO DE SALUD MICAELA BASTIDAS	532266650039	HEMOGLOBINOMETRO	1628013357	HB 201	HEMOCUE	2016	OPERATIVO
5341	CENTRO DE SALUD MORON	532266650073	HEMOGLOBINOMETRO	1718013065	HB 201	HEMOCUBE	2017	OPERATIVO
5342	CENTRO DE SALUD MUSA	532266650058	HEMOGLOBINOMETRO	1543013463	HB 201	HEMOCUE	2016	OPERATIVO
5343	CENTRO DE SALUD NICOLAS DE PIEROLA	532266650062	HEMOGLOBINOMETRO	1543013486	S/M	SIN MARCA.	2016	OPERATIVO
5344	CENTRO DE SALUD NIEVERIA DEL PARAISO	532266650048	HEMOGLOBINOMETRO	1623013439	HB 201	HEMOCUE	2016	OPERATIVO
5345	CENTRO DE SALUD NOCHETO	532266650035	HEMOGLOBINOMETRO	1628013356	S/M	SIN MARCA.	2016	OPERATIVO
5346	CENTRO DE SALUD PRIMAVERA	532266650017	HEMOGLOBINOMETRO	1348013430	HB 201	HEMOCUE	2014	OPERATIVO
5347	CENTRO DE SALUD PROGRESO	532266650074	HEMOGLOBINOMETRO	1718013220	HB 201	HEMOCUE	2017	OPERATIVO
5348	CENTRO DE SALUD SALAMANCA	532266650068	HEMOGLOBINOMETRO	1718013026	HB 201	HEMOCUE	2017	OPERATIVO
5349	CENTRO DE SALUD SAN ANTONIO	532266650018	HEMOGLOBINOMETRO	1426013025	HB 201	HEMOCUE	2014	OPERATIVO
5350	CENTRO DE SALUD SAN ANTONIO DE PEDREGAL	532266650076	HEMOGLOBINOMETRO	1718013016	HB 201	HEMOCUE	2017	OPERATIVO
5351	CENTRO DE SALUD SAN CARLOS	532266650052	HEMOGLOBINOMETRO	1543013468	HB 201	HEMOCUE	2016	OPERATIVO
5352	CENTRO DE SALUD SANTA CLARA	532266650027	HEMOGLOBINOMETRO	1538013317	S/M	SIN MARCA.	2016	OPERATIVO
5353	CENTRO DE SALUD SANTA CLARA	532266650053	HEMOGLOBINOMETRO	1543013490	S/M	SIN MARCA.	2016	OPERATIVO
5354	CENTRO DE SALUD SANTA MAGDALENA SOFIA	532266650042	HEMOGLOBINOMETRO	1623013412	S/M	SIN MARCA.	2016	OPERATIVO
5355	CENTRO DE SALUD SANTA MARIA DE HUACHIPA	532266650047	HEMOGLOBINOMETRO	1623013265	HB201	HEMOCUE	2016	OPERATIVO
5356	CENTRO DE SALUD SEÑOR DE LOS MILAGROS	532266650038	HEMOGLOBINOMETRO	1623013223	S/M	SIN MARCA.	2016	OPERATIVO
5357	CENTRO DE SALUD VILLA LETICIA DE CAJAMARQUILLA	532266650063	HEMOGLOBINOMETRO	1543013472	HB 201	HEMOCUE	2016	OPERATIVO
5358	CENTRO MATERNO INFANTIL SAN FERNANDO	532266650057	HEMOGLOBINOMETRO	1543013494	HB201	HEMOCUE	2016	OPERATIVO
5359	CENTRO MATERNO INFANTIL SANTA ANITA	532266650036	HEMOGLOBINOMETRO	1628013353	S/M	SIN MARCA.	2016	OPERATIVO
5360	CENTRO MATERNO INFANTIL TAMBO VIEJO	532266650006	HEMOGLOBINOMETRO	0621013709	HB 201	HEMOCUE	2014	OPERATIVO
5361	CENTRO DE SALUD LOPEZ SILVA	532266650007	HEMOGLOBINOMETRO	1348013420	HB 201	HEMOCUE	2014	OPERATIVO
5362	PUESTO DE SALUD FRATERNIDAD NIÑO JESUS ZONA X	532266650025	HEMOGLOBINOMETRO	1348013244	HB201	HEMOCUE	2014	OPERATIVO
5363	CENTRO DE SALUD MADRE TERESA DE CALCUTA	532266650049	HEMOGLOBINOMETRO	1543013470	S/M	SIN MARCA.	2016	OPERATIVO
5364	PUESTO DE SALUD ALTO PERU	532266650065	HEMOGLOBINOMETRO	1543013487	HB201	HEMOCUE	2016	OPERATIVO
5365	PUESTO DE SALUD AMAUTA	532266650037	HEMOGLOBINOMETRO	1628013345	S/M	S/M.	2016	OPERATIVO
5366	PUESTO DE SALUD ATE	532266650056	HEMOGLOBINOMETRO	1543013465	S/M	SIN MARCA.	2016	OPERATIVO
5367	PUESTO DE SALUD CERRO EL AGUSTINO	532266650024	HEMOGLOBINOMETRO	1348013404	HB 201	HEMOCUE	2014	OPERATIVO
5368	PUESTO DE SALUD COLCA	532266650072	HEMOGLOBINOMETRO	1718013219	HB 201	HEMOCUE	2017	OPERATIVO
5369	PUESTO DE SALUD HORACIO ZEVALLOS	532266650028	HEMOGLOBINOMETRO	1538013308	S/M	S/M.	2016	OPERATIVO
5370	PUESTO DE SALUD HUASCATA	532266650060	HEMOGLOBINOMETRO	1543013493	HB 201	HEMOCUBE	2016	OPERATIVO

N°	Nombre del Local	Código Patrimonial (Numérico)	Tipo (Vehiculo o Maquinaria)	Placa /N° Serie	Modelo	Marca	Año de fabricación	Estado de Conservación (Operativo o Inoperativo)
5371	PUESTO DE SALUD HUAYCAN DE CIENEGUILLA	532266650071	HEMOGLOBINOMETRO	1718013015	HB 201	HEMOCUE	2017	OPERATIVO
5372	PUESTO DE SALUD LA FRATERNIDAD	532266650012	HEMOGLOBINOMETRO	1006013676	HB 201	HEMOCUE	2014	OPERATIVO
5373	PUESTO DE SALUD MARISCAL CASTILLA	532266650055	HEMOGLOBINOMETRO	1543013500	HB 201	HEMOCUE	2016	OPERATIVO
5374	CENTRO DE SALUD MATAZANGO	532266650070	HEMOGLOBINOMETRO	1718013224	S/M	HEMOCUE	2017	OPERATIVO
5375	PUESTO DE SALUD METROPOLITANA	532266650020	HEMOGLOBINOMETRO	1348013391	HB 201	HEMOCUE	2014	OPERATIVO
5376	PUESTO DE SALUD PABLO PATRON	532266650066	HEMOGLOBINOMETRO	1718013218	S/M	HEMOCUE	2017	OPERATIVO
5377	PUESTO DE SALUD PORTADA DEL SOL	532266650029	HEMOGLOBINOMETRO	11490113417	HG201T	HEMOCUE	2016	OPERATIVO
5378	PUESTO DE SALUD PORTADA DEL SOL	532266650059	HEMOGLOBINOMETRO	1543013460	HB201	HEMOCUE	2016	OPERATIVO
5379	PUESTO DE SALUD SANTA ROSA DE QUIVES	532266650026	HEMOGLOBINOMETRO	1538013311	HB201	HEMOCUE	2016	OPERATIVO
5380	PUESTO DE SALUD SEÑOR DE LOS MILAGROS	532266650044	HEMOGLOBINOMETRO	1628013355	S/M	SIN MARCA.	2016	OPERATIVO
5381	PUESTO DE SALUD TRES DE OCTUBRE	532266650075	HEMOGLOBINOMETRO	1718013014	HB 201	HEMOCUE	2017	OPERATIVO
5382	PUESTO DE SALUD VILLA MERCEDES	532266650019	HEMOGLOBINOMETRO	1426013030	HB 201	HEMOCUE	2014	OPERATIVO
5383	PUESTO DE SALUD YANACOTO	532266650061	HEMOGLOBINOMETRO	1543013477	S/M	SIN MARCA.	2016	OPERATIVO
5384	DIRECCION ADMINISTRATIVA	532266650122	HEMOGLOBINOMETRO	9540001093	S/M	HEMOWE	2019	OPERATIVO
5385	CENTRO DE SALUD VIÑA SAN FRANCISCO	532266650067	HEMOGLOBINOMETRO	1718013005	HB 201	HEMOCUE	2017	OPERATIVO
5386	PUESTO DE SALUD VILLA DEL SOL	532266650030	HEMOGLOBINOMETRO	1538013316	S/M	HEMOCUE	2016	OPERATIVO
5387	CENTRO DE SALUD VIRGEN DEL CARMEN LA ERA	532266650045	HEMOGLOBINOMETRO	1623013414	S/M	S/M.	2016	OPERATIVO
5388	PUESTO DE SALUD VIRGEN DEL ROSARIO CARAPONGO	532266650046	HEMOGLOBINOMETRO	1543013489	HB 201	S/M.	2016	OPERATIVO
5389	PUESTO DE SALUD CASA HUERTA LA CAMPIÑA	532266650114	HEMOGLOBINOMETRO PORTATIL	3040-19-1790	HEMO_CONTROL	EKF DIAGNOSTIC	2019	OPERATIVO
5390	CENTRO DE SALUD ALFA Y OMEGA	532266650090	HEMOGLOBINOMETRO PORTATIL	1718013055	S/M	EKF DIAGNOSTIC	2018	OPERATIVO
5391	CENTRO DE SALUD BETHANIA	532266650115	HEMOGLOBINOMETRO PORTATIL	3040-19-1789	HEMO_CONTROL	EKF DIAGNOSTIC	2019	OPERATIVO
5392	CENTRO DE SALUD FORTALEZA	532266650092	HEMOGLOBINOMETRO PORTATIL	1718013061	HB 201	HEMOCUE	2018	OPERATIVO
5393	CENTRO DE SALUD FORTALEZA	532266650112	HEMOGLOBINOMETRO PORTATIL	3040-19-1791	HEMO_CONTROL	EKF DIAGNOSTIC	2019	OPERATIVO
5394	CENTRO DE SALUD MOYOPAMPA	532266650095	HEMOGLOBINOMETRO PORTATIL	1718013263	HB 201	HEMOCUE	2018	OPERATIVO
5395	CENTRO DE SALUD MOYOPAMPA	532266650105	HEMOGLOBINOMETRO PORTATIL	3040-19-1798	HEMO_CONTROL	EKF DIAGNOSTIC	2019	OPERATIVO
5396	CENTRO DE SALUD NICOLAS DE PIEROLA	532266650108	HEMOGLOBINOMETRO PORTATIL	3040-19-1796	HEMO_CONTROL	EKF DIAGNOSTIC	2019	OPERATIVO
5397	CENTRO DE SALUD SANTA CLARA	532266650118	HEMOGLOBINOMETRO PORTATIL	3040-19-1786	HEMO_CONTROL	EKF DIAGNOSTIC	2019	OPERATIVO
5398	CENTRO DE SALUD SEÑOR DE LOS MILAGROS	532266650109	HEMOGLOBINOMETRO PORTATIL	3040-19-1795	HEMO_CONTROL	EKF DIAGNOSTIC	2019	OPERATIVO
5399	CENTRO DE SALUD VILLA LETICIA DE CAJAMARQUILLA	532266650110	HEMOGLOBINOMETRO PORTATIL	3040-19-1794	HEMO_CONTROL	EKF DIAGNOSTIC	2019	OPERATIVO
5400	CENTRO MATERNO INFANTIL MIGUEL GRAU	532266650107	HEMOGLOBINOMETRO PORTATIL	3040-19-1797	HEMO_CONTROL	EKF DIAGNOSTIC	2019	OPERATIVO
5401	CENTRO MATERNO INFANTIL SAN FERNANDO	532266650099	HEMOGLOBINOMETRO PORTATIL	1718013059	S/M	EKF DIAGNOSTIC	2018	OPERATIVO
5402	CENTRO MATERNO INFANTIL SAN FERNANDO	532266650117	HEMOGLOBINOMETRO PORTATIL	3040-19-1787	HEMO_CONTROL	EKF DIAGNOSTIC	2019	OPERATIVO
5403	CENTRO MATERNO INFANTIL TAMBO VIEJO	532266650106	HEMOGLOBINOMETRO PORTATIL	3040-19-1799	HEMO_CONTROL	EKF DIAGNOSTIC	2019	OPERATIVO
5404	CENTRO DE SALUD MADRE TERESA DE CALCUTA	532266650113	HEMOGLOBINOMETRO PORTATIL	3040-19-1782	HEMO_CONTROL	EKF DIAGNOSTIC	2019	OPERATIVO
5405	PUESTO DE SALUD ALTO HUAMPANI	532266650093	HEMOGLOBINOMETRO PORTATIL	1718013068	HB201	EKF DIAGNOSTIC	2018	OPERATIVO
5406	PUESTO DE SALUD ATE	532266650116	HEMOGLOBINOMETRO PORTATIL	3040-19-1788	HEMO_CONTROL	EKF DIAGNOSTIC	2019	OPERATIVO
5407	PUESTO DE SALUD CHACRASANA	532266650098	HEMOGLOBINOMETRO PORTATIL	171703268	S/M	EKF DIAGNOSTIC	2018	OPERATIVO
5408	PUESTO DE SALUD LA FRATERNIDAD	532266650121	HEMOGLOBINOMETRO PORTATIL	3040-19-1783	HEMO_CONTROL	EKF DIAGNOSTIC	2019	OPERATIVO
5409	PUESTO DE SALUD PERLA DEL SOL	532266650097	HEMOGLOBINOMETRO PORTATIL	1717013259	S/M	EKF DIAGNOSTIC	2018	OPERATIVO

DIRIS LIMA ESTE V°B° MINSA OFICINA DE ABASTECIMIENTO

N°	Nombre del Local	Código Patrimonial (Numérico)	Tipo (Vehiculo o Maquinaria)	Placa /N° Serie	Modelo	Marca	Año de fabricación	Estado de Conservación (Operativo o Inoperativo)
5410	PUESTO DE SALUD PORTADA DEL SOL	532266650091	HEMOGLOBINOMETRO PORTATIL	1718013060	S/M	EKF DIAGNOSTIC	2018	OPERATIVO
5411	PUESTO DE SALUD SANTA ROSA DE QUIVES	532266650119	HEMOGLOBINOMETRO PORTATIL	3040-19-1785	HEMO_CONTROL	EKF DIAGNOSTIC	2019	OPERATIVO
5412	PUESTO DE SALUD TUPAC AMARU	532266650101	HEMOGLOBINOMETRO PORTATIL	1718013057	S/M	EKF DIAGNOSTIC	2018	OPERATIVO
5413	PUESTO DE SALUD TUPAC AMARU	532266650120	HEMOGLOBINOMETRO PORTATIL	3040-19-1784	HEMO_CONTROL	EKF DIAGNOSTIC	2019	OPERATIVO
5414	PUESTO DE SALUD VILLA RICA	532266650096	HEMOGLOBINOMETRO PORTATIL	1718013063	S/M	EKF DIAGNOSTIC	2018	OPERATIVO
5415	LABORATORIO DE SALUD PUBLICA	532266650102	HEMOGLOBINOMETRO PORTATIL	3040-19-1800	HEMO_CONTROL	EKF DIAGNOSTIC	2019	OPERATIVO
5416	LABORATORIO DE SALUD PUBLICA	532266650103	HEMOGLOBINOMETRO PORTATIL	3040-19-1801	HEMO_CONTROL	EKF DIAGNOSTIC	2019	OPERATIVO
5417	LABORATORIO DE SALUD PUBLICA	532266650104	HEMOGLOBINOMETRO PORTATIL	3040-19-1802	HEMO_CONTROL	EKF DIAGNOSTIC	2019	OPERATIVO
5418	PUESTO DE SALUD VIRGEN DEL ROSARIO CARAPONGO	532266650111	HEMOGLOBINOMETRO PORTATIL	3040-19-1792	HEMO_CONTROL	EKF DIAGNOSTIC	2019	OPERATIVO
5419	CENTRO DE SALUD COOPERATIVA UNIVERSAL	322250000009	HERVIDOR ELECTRICO			SIN MARCA	1996	OPERATIVO
5420	CENTRO DE SALUD COOPERATIVA UNIVERSAL	322250000010	HERVIDOR ELECTRICO			SIN MARCA	1996	OPERATIVO
5421	CENTRO DE SALUD PRIMAVERA	322250000008	HERVIDOR ELECTRICO			SIN MARCA	1996	OPERATIVO
5422	CENTRO DE SALUD SANTA MAGDALENA SOFIA	322250000004	HERVIDOR ELECTRICO			SIN MARCA	1995	OPERATIVO
5423	CENTRO MATERNO INFANTIL MIGUEL GRAU	322250000006	HERVIDOR ELECTRICO			SIN MARCA	1996	OPERATIVO
5424	CENTRO MATERNO INFANTIL MIGUEL GRAU	322250000007	HERVIDOR ELECTRICO			SIN MARCA	1996	OPERATIVO
5425	CENTRO MATERNO INFANTIL SAN FERNANDO	322250000014	HERVIDOR ELECTRICO			SIN MARCA	2006	OPERATIVO
5426	PUESTO DE SALUD ALTO PERU	322250000011	HERVIDOR ELECTRICO			SIN MARCA	1996	OPERATIVO
5427	PUESTO DE SALUD HUASCATA	322250000005	HERVIDOR ELECTRICO			SIN MARCA	1995	OPERATIVO
5428	PUESTO DE SALUD METROPOLITANA	322250000001	HERVIDOR ELECTRICO			SIN MARCA	1988	OPERATIVO
5429	PUESTO DE SALUD METROPOLITANA	322250000002	HERVIDOR ELECTRICO			SIN MARCA	1994	OPERATIVO
5430	DIRECCION ADMINISTRATIVA	322250000016	HERVIDOR ELECTRICO	11111	111	RD N° 629-19-DIRIS LE-	2019	OPERATIVO
5431	DIRECCION ADMINISTRATIVA	322250000017	HERVIDOR ELECTRICO	11111	111	RD N° 629-19-DIRIS LE-	2019	OPERATIVO
5432	DIRECCION ADMINISTRATIVA	322250000015	HERVIDOR ELECTRICO	1111	1111	RD N° 629-19-DIRIS LE-	2019	OPERATIVO
5433	PUESTO DE SALUD VILLA DEL SOL	322250000003	HERVIDOR ELECTRICO			SIN MARCA	1995	OPERATIVO
5434	PUESTO DE SALUD VILLA DEL SOL	322250000012	HERVIDOR ELECTRICO			SIN MARCA	1996	OPERATIVO
5435	CENTRO DE SALUD VIRGEN DEL CARMEN LA ERA	322250000013	HERVIDOR ELECTRICO			SIN MARCA	1996	OPERATIVO
5436	CENTRO DE SALUD MENTAL COMUNITARIO DAVID TEJADA DE RIVERA EL AGUSTINO	322250000021	HERVIDOR ELECTRICO DE 4 L	099LL2019-004	TP4050SS	IMACO	2020	OPERATIVO
5437	CENTRO DE SALUD MENTAL COMUNITARIO EL AGUSTINO	322250000018	HERVIDOR ELECTRICO DE 4 L	099LL2019-003	TP4050SS	IMACO	2020	OPERATIVO
5438	CENTRO DE SALUD MENTAL COMUNITARIO LA MOLINA	322250000020	HERVIDOR ELECTRICO DE 4 L	099LL2019-002	TP4050SS	IMACO	2020	OPERATIVO
5439	CENTRO DE SALUD MENTAL COMUNITARIO SANTA ANITA	322250000023	HERVIDOR ELECTRICO DE 4 L	099LL2019-005	S/M	IMACO	2020	OPERATIVO
5440	CENTRO DE SALUD MENTAL COMUNITARIO HUAYCAN	322250000022	HERVIDOR ELECTRICO DE 4 L	099LL2019-001	S/M	IMACO	2020	OPERATIVO
5441	CENTRO DE SALUD MENTAL COMUNITARIO CIENEGUILLA	322250000019	HERVIDOR ELECTRICO DE 4 L	099LL2019-006	TP4050SS	IMACO	2020	OPERATIVO
5442	LABORATORIO DE SALUD PUBLICA	322257070002	HORNO	B494.0361	UM 400	MEMMERT	2019	OPERATIVO
5443	LABORATORIO DE SALUD PUBLICA	322257070001	HORNO	C912.0023	UNE 550	MEMMERT	2019	OPERATIVO
5444	CENTRO DE SALUD MANYLSA	322260610005	HORNO MICROONDAS			SIN MARCA	2011	OPERATIVO
5445	CENTRO DE SALUD MENTAL COMUNITARIO DAVID TEJADA DE RIVERA EL AGUSTINO	322260610022	HORNO MICROONDAS	TM19XE52820864	KOR-28MD	DAEWOO	2020	OPERATIVO
5446	CENTRO DE SALUD MENTAL COMUNITARIO EL AGUSTINO	322260610020	HORNO MICROONDAS	TM19XE52820833	KOR-28MD	DAEWOO	2020	OPERATIVO
5447	CENTRO DE SALUD MENTAL COMUNITARIO SANTA ANITA	322260610021	HORNO MICROONDAS	TM19XE52820856	KOR-28MD	DAEWOO	2020	OPERATIVO
5448	CENTRO DE SALUD MICAELA BASTIDAS	322260610006	HORNO MICROONDAS			SIN MARCA	2011	OPERATIVO

V°B° MINSA

N°	Nombre del Local	Código Patrimonial (Numérico)	Tipo (Vehículo o Maquinaria)	Placa /N° Serie	Modelo	Marca	Año de fabricación	Estado de Conservación (Operativo o Inoperativo)
5449	CENTRO DE SALUD SAN ANTONIO DE PEDREGAL	322260610010	HORNO MICROONDAS			SIN MARCA	2011	OPERATIVO
5450	CENTRO MATERNO INFANTIL MIGUEL GRAU	322260610009	HORNO MICROONDAS			SIN MARCA	2011	OPERATIVO
5451	CENTRO MATERNO INFANTIL SANTA ANITA	322260610011	HORNO MICROONDAS			SIN MARCA	2011	OPERATIVO
5452	CENTRO MATERNO INFANTIL TAMBO VIEJO	322260610008	HORNO MICROONDAS			SIN MARCA	2011	OPERATIVO
5453	PUESTO DE SALUD ALTO PERU	322260610012	HORNO MICROONDAS			SIN MARCA	2011	OPERATIVO
5454	CENTRO DE SALUD MENTAL COMUNITARIO CIENEGUILLA	322260610019	HORNO MICROONDAS	TM19XE52820649	KOR-28MD	DAEWOO	2020	OPERATIVO
5455	CENTRO DE SALUD MENTAL COMUNITARIO DAVID TEJADA DE RIVERA EL AGUSTINO	322260610013	HORNO MICROONDAS 28 L	0A3J7WDK600225A	AME1114TW/XPE	SAMSUNG.	2019	OPERATIVO
5456	CENTRO DE SALUD MENTAL COMUNITARIO SANTA ANITA	322260610014	HORNO MICROONDAS 28 L	0A3J7WDK500981M	AME1114TW/XPE	SAMSUNG.	2019	OPERATIVO
5457	CENTRO DE SALUD MENTAL COMUNITARIO HUAYCAN	322260610015	HORNO MICROONDAS 28 L	0A3J7WDK600236W	AME1114TW/XPE	SAMSUNG.	2019	OPERATIVO
5458	CENTRO DE SALUD MENTAL COMUNITARIO HUAYCAN	322260610016	HORNO MICROONDAS 28 L	0A3J7WDK600156D	AME1114TW/XPE	SAMSUNG.	2019	OPERATIVO
5459	DIRECCION DE MONITOREO Y GESTION SANITARIA	322260610017	HORNO MICROONDAS DE 1 ft3	OA357WDM900011	POGJ91101G	SAMSUNG	2020	OPERATIVO
5460	DIRECCION DE MONITOREO Y GESTION SANITARIA	322260610018	HORNO MICROONDAS DE 1 ft3	OA357WDM900421	POGJ91101G	SAMSUNG	2020	OPERATIVO
5461	DIRECCION DE MONITOREO Y GESTION SANITARIA	322260610023	HORNO MICROONDAS DE 1 ft3	OA3J7WRM700412	POGJ91101G	SAMSUNG	2020	OPERATIVO
5462	PUESTO DE SALUD SEÑOR DE LOS MILAGROS	112252640001	HUMIDIFICADOR			SIN MARCA	2004	OPERATIVO
5463	CENTRO DE SALUD EL EXITO	532267610003	IMPACTOR EXTRACTOR			SIN MARCA	2011	OPERATIVO
5464	CENTRO DE SALUD EL EXITO	532267610004	IMPACTOR EXTRACTOR			SIN MARCA	2011	OPERATIVO
5465	CENTRO DE SALUD MANYLSA	532267610005	IMPACTOR EXTRACTOR			SIN MARCA	2011	OPERATIVO
5466	CENTRO DE SALUD MANYLSA	532267610006	IMPACTOR EXTRACTOR			SIN MARCA	2011	OPERATIVO
5467	CENTRO DE SALUD SANTA CLARA	532267610001	IMPACTOR EXTRACTOR			SIN MARCA	2011	OPERATIVO
5468	CENTRO DE SALUD SANTA CLARA	532267610002	IMPACTOR EXTRACTOR			SIN MARCA	2011	OPERATIVO
5469	PUESTO DE SALUD CASA HUERTA LA CAMPIÑA	740832000160	IMPRESORA (OTRAS)	NZCY042652	FX 890	EPSON	2016	OPERATIVO
5470	PUESTO DE SALUD CASA HUERTA LA CAMPIÑA	740832000223	IMPRESORA (OTRAS)	W7VK029586	L805	EPSON	2020	OPERATIVO
5471	CENTRO DE SALUD 07 DE OCTUBRE	740832000109	IMPRESORA (OTRAS)	P57F139808	MT-H6000IV	EPSON	2016	OPERATIVO
5472	CENTRO DE SALUD ALFA Y OMEGA	740832000179	IMPRESORA (OTRAS)	NZCY048774	FX 890	EPSON	2016	OPERATIVO
5473	CENTRO DE SALUD ALFA Y OMEGA	740832000239	IMPRESORA (OTRAS)	W7VK031984	L805	EPSON	2020	OPERATIVO
5474	CENTRO DE SALUD ANCIETA BAJA	740832000191	IMPRESORA (OTRAS)	NZCY7765	FX 890	EPSON	2016	OPERATIVO
5475	CENTRO DE SALUD ANCIETA BAJA	740832000124	IMPRESORA (OTRAS)	P57F137389	MT-H6000IV	EPSON	2016	OPERATIVO
5476	CENTRO DE SALUD BETHANIA	740832000161	IMPRESORA (OTRAS)	NZCY045995	FX 890	EPSON	2016	OPERATIVO
5477	CENTRO DE SALUD BETHANIA	740832000115	IMPRESORA (OTRAS)	P57F136828	MT-H6000IV	EPSON	2016	OPERATIVO
5478	CENTRO DE SALUD BETHANIA	740832000242	IMPRESORA (OTRAS)	W7VK031057	L805	EPSON	2020	OPERATIVO
5479	CENTRO DE SALUD CATALINA HUANCA	740832000162	IMPRESORA (OTRAS)	NZCY047091	FX 890	EPSON	2016	OPERATIVO
5480	CENTRO DE SALUD CATALINA HUANCA	740832000128	IMPRESORA (OTRAS)	P57F138860	MT-H6000IV	EPSON	2016	OPERATIVO
5481	CENTRO DE SALUD CATALINA HUANCA	740832000238	IMPRESORA (OTRAS)	W7VK031954	L805	EPSON	2020	OPERATIVO
5482	CENTRO DE SALUD CHANCAS DE ANDAHUAYLAS	740832000199	IMPRESORA (OTRAS)	NZCY048042		EPSON	2016	OPERATIVO
5483	CENTRO DE SALUD CHANCAS DE ANDAHUAYLAS	740832000132	IMPRESORA (OTRAS)	P5TF139499	MT-H6000IV	EPSON	2016	OPERATIVO
5484	CENTRO DE SALUD CHANCAS DE ANDAHUAYLAS	740832000224	IMPRESORA (OTRAS)	W7VK031195	L508	EPSON	2020	OPERATIVO
5485	CENTRO DE SALUD CHOSICA	740832000183	IMPRESORA (OTRAS)	NZCY047792	FX 890	EPSON	2016	OPERATIVO
5486	CENTRO DE SALUD CHOSICA	740832000116	IMPRESORA (OTRAS)	P5TF140103	MT-H6000IV	EPSON	2016	OPERATIVO
5487	CENTRO DE SALUD COOPERATIVA UNIVERSAL	740832000200	IMPRESORA (OTRAS)	NZCY048188	FX 890	EPSON	2016	OPERATIVO

DIRIS LIMA ESTE
V°B°
MINSA
DE ABASTECIMIENTO

N°	Nombre del Local	Código Patrimonial (Numérico)	Tipo (Vehiculo o Maquinaria)	Placa /N° Serie	Modelo	Marca	Año de fabricación	Estado de Conservación (Operativo o Inoperativo)
5488	CENTRO DE SALUD COOPERATIVA UNIVERSAL	740832000133	IMPRESORA (OTRAS)	P5TF138732	MT-H6000IV	EPSON	2016	OPERATIVO
5489	CENTRO DE SALUD COOPERATIVA UNIVERSAL	740832000246	IMPRESORA (OTRAS)	W7VK029571	L805	EPSON	2020	OPERATIVO
5490	CENTRO DE SALUD EL AGUSTINO	740832000163	IMPRESORA (OTRAS)	NZCY042638	FX 890	EPSON	2016	OPERATIVO
5491	CENTRO DE SALUD EL AGUSTINO	740832000248	IMPRESORA (OTRAS)	W7VK029582	L805	EPSON	2020	OPERATIVO
5492	CENTRO DE SALUD EL BOSQUE	740832000150	IMPRESORA (OTRAS)	NZCY046997	FX 890	EPSON	2016	OPERATIVO
5493	CENTRO DE SALUD EL BOSQUE	740832000103	IMPRESORA (OTRAS)	P57F140140	MT-H6000IV	EPSON	2016	OPERATIVO
5494	CENTRO DE SALUD EL EXITO	740832000169	IMPRESORA (OTRAS)	NZCY048046	FX 890	EPSON	2016	OPERATIVO
5495	CENTRO DE SALUD EL EXITO	740832000102	IMPRESORA (OTRAS)	P57F139501	MT-H6000IV	EPSON	2016	OPERATIVO
5496	CENTRO DE SALUD EL EXITO	740832000231	IMPRESORA (OTRAS)	W7VK031948	L805	EPSON	2020	OPERATIVO
5497	CENTRO DE SALUD FORTALEZA	740832000148	IMPRESORA (OTRAS)	NZCY046009	FX 890	EPSON	2016	OPERATIVO
5498	CENTRO DE SALUD FORTALEZA	740832000214	IMPRESORA (OTRAS)	PSTF138858	MT.H6000IV-C31CB25A8111	EPSON	2016	OPERATIVO
5499	CENTRO DE SALUD FORTALEZA	740832000235	IMPRESORA (OTRAS)	W7VK031208	L805	EPSON	2020	OPERATIVO
5500	CENTRO DE SALUD FORTALEZA	740832000623	IMPRESORA (OTRAS)	CN14K6D1R4	S/M	HP	2022	OPERATIVO
5501	CENTRO DE SALUD FORTALEZA	740832000624	IMPRESORA (OTRAS)	CN1916D044	S/M	HP	2022	OPERATIVO
5502	CENTRO DE SALUD FORTALEZA	740832000625	IMPRESORA (OTRAS)	CN14K6D1JK	S/M	HP	2022	OPERATIVO
5503	CENTRO DE SALUD FORTALEZA	740832000626	IMPRESORA (OTRAS)	CN18V6D3WS	S/M	HP	2022	OPERATIVO
5504	CENTRO DE SALUD FORTALEZA	740832000627	IMPRESORA (OTRAS)	CN14K6D1SD	S/M	HP	2022	OPERATIVO
5505	CENTRO DE SALUD FORTALEZA	740832000628	IMPRESORA (OTRAS)	CN14K6D1K7	S/M	HP	2022	OPERATIVO
5506	CENTRO DE SALUD FORTALEZA	740832000629	IMPRESORA (OTRAS)	CN18V6D3W3	S/M	HP	2022	OPERATIVO
5507	CENTRO DE SALUD FORTALEZA	740832000630	IMPRESORA (OTRAS)	CN18V6D4F7	S/M	HP	2022	OPERATIVO
5508	CENTRO DE SALUD FORTALEZA	740832000929	IMPRESORA (OTRAS)	CN1916D0SW	S/M	HP	2022	OPERATIVO
5509	CENTRO DE SALUD FORTALEZA	740832000930	IMPRESORA (OTRAS)	CN1916D0RV	S/M	HP	2022	OPERATIVO
5510	CENTRO DE SALUD FORTALEZA	740832000931	IMPRESORA (OTRAS)	CN1916D0S3	S/M	HP	2022	OPERATIVO
5511	CENTRO DE SALUD FORTALEZA	740832001046	IMPRESORA (OTRAS)	CN1916D0YB	S/M	HP	2022	OPERATIVO
5512	CENTRO DE SALUD FORTALEZA	740832001047	IMPRESORA (OTRAS)	CN1916D0SN	S/M	HP	2022	OPERATIVO
5513	CENTRO DE SALUD FORTALEZA	740832001048	IMPRESORA (OTRAS)	CN1916D0ZB	S/M	HP	2022	OPERATIVO
5514	CENTRO DE SALUD GUSTAVO LANATTA	740832000174	IMPRESORA (OTRAS)	NZCY048063	FX 890	EPSON	2016	OPERATIVO
5515	CENTRO DE SALUD GUSTAVO LANATTA	740832000110	IMPRESORA (OTRAS)	P5TF136696	MT-H6000IV	EPSON	2016	OPERATIVO
5516	CENTRO DE SALUD GUSTAVO LANATTA	740832000250	IMPRESORA (OTRAS)	W7VK029566	L108	EPSON	2020	OPERATIVO
5517	CENTRO DE SALUD HUASCAR	740832000201	IMPRESORA (OTRAS)	NZCY048192	FX 890	EPSON	2016	OPERATIVO
5518	CENTRO DE SALUD HUASCAR	740832000134	IMPRESORA (OTRAS)	P5TF137379	MT-H6000IV	EPSON	2016	OPERATIVO
5519	CENTRO DE SALUD JICAMARCA	740832000187	IMPRESORA (OTRAS)	NZCY048061	FX 890	EPSON	2016	OPERATIVO
5520	PUESTO DE SALUD CASA HUERTA LA CAMPIÑA	740832000461	IMPRESORA (OTRAS)	CN1916D08N	S/M	HP	2022	OPERATIVO
5521	PUESTO DE SALUD CASA HUERTA LA CAMPIÑA	740832000462	IMPRESORA (OTRAS)	CN18V6D405	S/M	HP	2022	OPERATIVO
5522	PUESTO DE SALUD CASA HUERTA LA CAMPIÑA	740832000463	IMPRESORA (OTRAS)	CN1916D09N	S/M	HP	2022	OPERATIVO
5523	PUESTO DE SALUD CASA HUERTA LA CAMPIÑA	740832000464	IMPRESORA (OTRAS)	CN18V6D3DQ	S/M	HP	2022	OPERATIVO
5524	PUESTO DE SALUD CASA HUERTA LA CAMPIÑA	740832000465	IMPRESORA (OTRAS)	CN14K6D22N	S/M	HP	2022	OPERATIVO
5525	PUESTO DE SALUD CASA HUERTA LA CAMPIÑA	740832000868	IMPRESORA (OTRAS)	CN1916D127	S/M	HP	2022	OPERATIVO
5526	PUESTO DE SALUD CASA HUERTA LA CAMPIÑA	740832000869	IMPRESORA (OTRAS)	CN1816D17Z	S/M	HP	2022	OPERATIVO

RIS LIMA ESTE
V°B
MINSA
DE ABASTE

N°	Nombre del Local	Código Patrimonial (Numérico)	Tipo (Vehículo o Maquinaria)	Placa /N° Serie	Modelo	Marca	Año de fabricación	Estado de Conservación (Operativo o Inoperativo)
5527	PUESTO DE SALUD CASA HUERTA LA CAMPIÑA	740832000870	IMPRESORA (OTRAS)	CN1816D17T	S/M	HP	2022	OPERATIVO
5528	CENTRO DE SALUD 07 DE OCTUBRE	740832000522	IMPRESORA (OTRAS)	CN1916D0D7	S/M	HP	2022	OPERATIVO
5529	CENTRO DE SALUD 07 DE OCTUBRE	740832000617	IMPRESORA (OTRAS)	CN14K6D1R0	S/M	HP	2022	OPERATIVO
5530	CENTRO DE SALUD 07 DE OCTUBRE	740832000618	IMPRESORA (OTRAS)	CN14K6D1SR	S/M	HP	2022	OPERATIVO
5531	CENTRO DE SALUD 07 DE OCTUBRE	740832000619	IMPRESORA (OTRAS)	CN14K6D1RF	S/M	HP	2022	OPERATIVO
5532	CENTRO DE SALUD 07 DE OCTUBRE	740832000620	IMPRESORA (OTRAS)	CN14K6D22C	S/M	HP	2022	OPERATIVO
5533	CENTRO DE SALUD 07 DE OCTUBRE	740832000621	IMPRESORA (OTRAS)	CN14K6D0JY	S/M	HP	2022	OPERATIVO
5534	CENTRO DE SALUD JICAMARCA	740832000121	IMPRESORA (OTRAS)	P57F139932	MT-H6000IV	EPSON	2016	OPERATIVO
5535	CENTRO DE SALUD 07 DE OCTUBRE	740832000622	IMPRESORA (OTRAS)	CN18V6D45J	S/M	HP	2022	OPERATIVO
5536	CENTRO DE SALUD 07 DE OCTUBRE	740832000898	IMPRESORA (OTRAS)	CN1916D0P1	S/M	HP	2022	OPERATIVO
5537	CENTRO DE SALUD 07 DE OCTUBRE	740832000899	IMPRESORA (OTRAS)	CN1916D0RW	S/M	HP	2022	OPERATIVO
5538	CENTRO DE SALUD 07 DE OCTUBRE	740832000900	IMPRESORA (OTRAS)	CN18V6D4GB	S/M	HP	2022	OPERATIVO
5539	CENTRO DE SALUD 07 DE OCTUBRE	740832001031	IMPRESORA (OTRAS)	CN1916D0WC	S/M	HP	2022	OPERATIVO
5540	CENTRO DE SALUD 07 DE OCTUBRE	740832001032	IMPRESORA (OTRAS)	CN1916D051	S/M	HP	2022	OPERATIVO
5541	CENTRO DE SALUD JICAMARCA	740832000221	IMPRESORA (OTRAS)	W7VK031055	L805	EPSON	2020	OPERATIVO
5542	CENTRO DE SALUD ALFA Y OMEGA	740832000644	IMPRESORA (OTRAS)	CN18V6D4BQ	S/M	HP	2022	OPERATIVO
5543	CENTRO DE SALUD ALFA Y OMEGA	740832000645	IMPRESORA (OTRAS)	CN18V6D4D1	S/M	HP	2022	OPERATIVO
5544	CENTRO DE SALUD ALFA Y OMEGA	740832000646	IMPRESORA (OTRAS)	CN18V6D4DB	S/M	HP	2022	OPERATIVO
5545	CENTRO DE SALUD ALFA Y OMEGA	740832000647	IMPRESORA (OTRAS)	CN18V6D4CW	S/M	HP	2022	OPERATIVO
5546	CENTRO DE SALUD ALFA Y OMEGA	740832000648	IMPRESORA (OTRAS)	CN14K6D23H	S/M	HP	2022	OPERATIVO
5547	CENTRO DE SALUD ALFA Y OMEGA	740832000649	IMPRESORA (OTRAS)	CN18V6D4B0	S/M	HP	2022	OPERATIVO
5548	CENTRO DE SALUD ALFA Y OMEGA	740832000650	IMPRESORA (OTRAS)	CN17E6D2G7	S/M	HP	2022	OPERATIVO
5549	CENTRO DE SALUD ALFA Y OMEGA	740832000948	IMPRESORA (OTRAS)	CN1916D0RX	S/M	HP	2022	OPERATIVO
5550	CENTRO DE SALUD ALFA Y OMEGA	740832000949	IMPRESORA (OTRAS)	CN1816D11D	S/M	HP	2022	OPERATIVO
5551	CENTRO DE SALUD ALFA Y OMEGA	740832000950	IMPRESORA (OTRAS)	CN1916D0RZ	S/M	HP	2022	OPERATIVO
5552	CENTRO DE SALUD ALFA Y OMEGA	740832001040	IMPRESORA (OTRAS)	CN1916D0WN	S/M	HP	2022	OPERATIVO
5553	CENTRO DE SALUD ALFA Y OMEGA	740832001041	IMPRESORA (OTRAS)	CN1916D0CZ	S/M	HP	2022	OPERATIVO
5554	CENTRO DE SALUD ALFA Y OMEGA	740832001042	IMPRESORA (OTRAS)	CN1916D0C7	S/M	HP	2022	OPERATIVO
5555	CENTRO DE SALUD ANCIETA BAJA	740832000524	IMPRESORA (OTRAS)	CN1916D0C1	S/M	HP	2022	OPERATIVO
5556	CENTRO DE SALUD ANCIETA BAJA	740832000525	IMPRESORA (OTRAS)	CN1916D0Q2	S/M	HP	2022	OPERATIVO
5557	CENTRO DE SALUD ANCIETA BAJA	740832000533	IMPRESORA (OTRAS)	CN1916D05J	S/M	HP	2022	OPERATIVO
5558	CENTRO DE SALUD ANCIETA BAJA	740832000534	IMPRESORA (OTRAS)	CN18V6D4F5	S/M	HP	2022	OPERATIVO
5559	CENTRO DE SALUD ANCIETA BAJA	740832000535	IMPRESORA (OTRAS)	CN1916D0HS	S/M	HP	2022	OPERATIVO
5560	CENTRO DE SALUD ANCIETA BAJA	740832000536	IMPRESORA (OTRAS)	CN1916D09J	S/M	HP	2022	OPERATIVO
5561	CENTRO DE SALUD ANCIETA BAJA	740832000883	IMPRESORA (OTRAS)	CN1916D12Y	S/M	HP	2022	OPERATIVO
5562	CENTRO DE SALUD ANCIETA BAJA	740832000884	IMPRESORA (OTRAS)	CN1916D0TH	S/M	HP	2022	OPERATIVO
5563	CENTRO DE SALUD ANCIETA BAJA	740832000885	IMPRESORA (OTRAS)	CN14K6D237	S/M	HP	2022	OPERATIVO
5564	CENTRO DE SALUD ANCIETA BAJA	740832001021	IMPRESORA (OTRAS)	CN1816D13X	S/M	HP	2022	OPERATIVO
5565	CENTRO DE SALUD ANCIETA BAJA	740832001022	IMPRESORA (OTRAS)	CN14K6D1TP	S/M	HP	2022	OPERATIVO

N°	Nombre del Local	Código Patrimonial (Numérico)	Tipo (Vehículo o Maquinaria)	Placa /N° Serie	Modelo	Marca	Año de fabricación	Estado de Conservación (Operativo o Inoperativo)
5566	CENTRO DE SALUD ANCIETA BAJA	740832001023	IMPRESORA (OTRAS)	CN1916D0JN	S/M	HP	2022	OPERATIVO
5567	CENTRO DE SALUD BETHANIA	740832000526	IMPRESORA (OTRAS)	CN1916D0HR	S/M	HP	2022	OPERATIVO
5568	CENTRO DE SALUD BETHANIA	740832000527	IMPRESORA (OTRAS)	CN1916D0HC	S/M	HP	2022	OPERATIVO
5569	CENTRO DE SALUD BETHANIA	740832000528	IMPRESORA (OTRAS)	CN18V6D4F4	S/M	HP	2022	OPERATIVO
5570	CENTRO DE SALUD BETHANIA	740832000529	IMPRESORA (OTRAS)	CN18V6D4B6	S/M	HP	2022	OPERATIVO
5571	CENTRO DE SALUD BETHANIA	740832000530	IMPRESORA (OTRAS)	CN1916D0FT	S/M	HP	2022	OPERATIVO
5572	CENTRO DE SALUD BETHANIA	740832000531	IMPRESORA (OTRAS)	CN1916D054	S/M	HP	2022	OPERATIVO
5573	CENTRO DE SALUD BETHANIA	740832000532	IMPRESORA (OTRAS)	CN1916D06Q	S/M	HP	2022	OPERATIVO
5574	CENTRO DE SALUD BETHANIA	740832000880	IMPRESORA (OTRAS)	CN1916D0DF	S/M	HP	2022	OPERATIVO
5575	CENTRO DE SALUD BETHANIA	740832000881	IMPRESORA (OTRAS)	CN1816D171	S/M	HP	2022	OPERATIVO
5576	CENTRO DE SALUD BETHANIA	740832000882	IMPRESORA (OTRAS)	CN1916D0DK	S/M	HP	2022	OPERATIVO
5577	CENTRO DE SALUD CATALINA HUANCA	740832000507	IMPRESORA (OTRAS)	CN18V6D480	S/M	HP	2022	OPERATIVO
5578	CENTRO DE SALUD CATALINA HUANCA	740832000508	IMPRESORA (OTRAS)	CN14K6D0K9	S/M	HP	2022	OPERATIVO
5579	CENTRO DE SALUD CATALINA HUANCA	740832000509	IMPRESORA (OTRAS)	CN18V6D49W	S/M	HP	2022	OPERATIVO
5580	CENTRO DE SALUD CATALINA HUANCA	740832000510	IMPRESORA (OTRAS)	CN18V6D49F	S/M	HP	2022	OPERATIVO
5581	CENTRO DE SALUD CATALINA HUANCA	740832000511	IMPRESORA (OTRAS)	CN18V6D46H	S/M	HP	2022	OPERATIVO
5582	CENTRO DE SALUD CATALINA HUANCA	740832000512	IMPRESORA (OTRAS)	CN18V6D45B	S/M	HP	2022	OPERATIVO
5583	CENTRO DE SALUD CATALINA HUANCA	740832000513	IMPRESORA (OTRAS)	CN1916D0W1	S/M	HP	2022	OPERATIVO
5584	CENTRO DE SALUD CATALINA HUANCA	740832000877	IMPRESORA (OTRAS)	CN1816D148	S/M	HP	2022	OPERATIVO
5585	CENTRO DE SALUD CATALINA HUANCA	740832000878	IMPRESORA (OTRAS)	CN1916D0DY	S/M	HP	2022	OPERATIVO
5586	CENTRO DE SALUD CATALINA HUANCA	740832000879	IMPRESORA (OTRAS)	CN1816D0BP	S/M	HP	2022	OPERATIVO
5587	CENTRO DE SALUD CHANCAS DE ANDAHUAYLAS	740832000554	IMPRESORA (OTRAS)	CN1916D065	S/M	HP	2022	OPERATIVO
5588	CENTRO DE SALUD CHANCAS DE ANDAHUAYLAS	740832000555	IMPRESORA (OTRAS)	CN1916D0JQ	S/M	HP	2022	OPERATIVO
5589	CENTRO DE SALUD CHANCAS DE ANDAHUAYLAS	740832000556	IMPRESORA (OTRAS)	CN1916D05G	S/M	HP	2022	OPERATIVO
5590	CENTRO DE SALUD CHANCAS DE ANDAHUAYLAS	740832000557	IMPRESORA (OTRAS)	CN1916D0JP	S/M	HP	2022	OPERATIVO
5591	CENTRO DE SALUD CHANCAS DE ANDAHUAYLAS	740832000558	IMPRESORA (OTRAS)	CN1916D0GH	S/M	HP	2022	OPERATIVO
5592	CENTRO DE SALUD CHANCAS DE ANDAHUAYLAS	740832000559	IMPRESORA (OTRAS)	CN1916D0JS	S/M	HP	2022	OPERATIVO
5593	CENTRO DE SALUD CHANCAS DE ANDAHUAYLAS	740832000560	IMPRESORA (OTRAS)	CN1916D07F	S/M	HP	2022	OPERATIVO
5594	CENTRO DE SALUD CHANCAS DE ANDAHUAYLAS	740832000561	IMPRESORA (OTRAS)	CN1916D05F	S/M	HP	2022	OPERATIVO
5595	CENTRO DE SALUD CHANCAS DE ANDAHUAYLAS	740832000904	IMPRESORA (OTRAS)	CN1816D173	S/M	HP	2022	OPERATIVO
5596	CENTRO DE SALUD CHANCAS DE ANDAHUAYLAS	740832000905	IMPRESORA (OTRAS)	CN1916D0CQ	S/M	HP	2022	OPERATIVO
5597	CENTRO DE SALUD CHANCAS DE ANDAHUAYLAS	740832000906	IMPRESORA (OTRAS)	CN1816D1NB	S/M	HP	2022	OPERATIVO
5598	CENTRO DE SALUD CHANCAS DE ANDAHUAYLAS	740832001014	IMPRESORA (OTRAS)	CN1916D101	S/M	HP	2022	OPERATIVO
5599	CENTRO DE SALUD CHANCAS DE ANDAHUAYLAS	740832001015	IMPRESORA (OTRAS)	CN14K6D1RD	S/M	HP	2022	OPERATIVO
5600	CENTRO DE SALUD CHOSICA	740832000361	IMPRESORA (OTRAS)	CN1916D0MQ	S/M	HP	2022	OPERATIVO
5601	CENTRO DE SALUD CHOSICA	740832000362	IMPRESORA (OTRAS)	CN1916D0MT	S/M	HP	2022	OPERATIVO
5602	CENTRO DE SALUD CHOSICA	740832000363	IMPRESORA (OTRAS)	CN1916D11M	S/M	HP	2022	OPERATIVO
5603	CENTRO DE SALUD CHOSICA	740832000364	IMPRESORA (OTRAS)	CN1916D0MX	S/M	HP	2022	OPERATIVO
5604	CENTRO DE SALUD CHOSICA	740832000365	IMPRESORA (OTRAS)	CN1916D05R	S/M	HP	2022	OPERATIVO

N°	Nombre del Local	Código Patrimonial (Numérico)	Tipo (Vehículo o Maquinaria)	Placa /N° Serie	Modelo	Marca	Año de fabricación	Estado de Conservación (Operativo o Inoperativo)
5605	CENTRO DE SALUD CHOSICA	740832000366	IMPRESORA (OTRAS)	CN1916D0PR	S/M	HP	2022	OPERATIVO
5606	CENTRO DE SALUD CHOSICA	740832000367	IMPRESORA (OTRAS)	CN1916D0P4	S/M	HP	2022	OPERATIVO
5607	CENTRO DE SALUD CHOSICA	740832000368	IMPRESORA (OTRAS)	CN1916D0NS	S/M	HP	2022	OPERATIVO
5608	CENTRO DE SALUD CHOSICA	740832000369	IMPRESORA (OTRAS)	CN1916D10M	S/M	HP	2022	OPERATIVO
5609	CENTRO DE SALUD CHOSICA	740832000820	IMPRESORA (OTRAS)	CN1916D0DJ	S/M	HP	2022	OPERATIVO
5610	CENTRO DE SALUD CHOSICA	740832000821	IMPRESORA (OTRAS)	CN1916D0F1	S/M	HP	2022	OPERATIVO
5611	CENTRO DE SALUD CHOSICA	740832000822	IMPRESORA (OTRAS)	CN1916D0F7	S/M	HP	2022	OPERATIVO
5612	CENTRO DE SALUD CHOSICA	740832001005	IMPRESORA (OTRAS)	CN1916D12K	S/M	HP	2022	OPERATIVO
5613	CENTRO DE SALUD CHOSICA	740832001006	IMPRESORA (OTRAS)	CN1916D0QV	S/M	HP	2022	OPERATIVO
5614	CENTRO DE SALUD CHOSICA	740832001007	IMPRESORA (OTRAS)	CN1816D14J	S/M	HP	2022	OPERATIVO
5615	CENTRO DE SALUD COOPERATIVA UNIVERSAL	740832000520	IMPRESORA (OTRAS)	CN18V6D44S	S/M	HP	2022	OPERATIVO
5616	CENTRO DE SALUD COOPERATIVA UNIVERSAL	740832000521	IMPRESORA (OTRAS)	CN1916D0D3	S/M	HP	2022	OPERATIVO
5617	CENTRO DE SALUD COOPERATIVA UNIVERSAL	740832000548	IMPRESORA (OTRAS)	CN1916D03S	S/M	HP	2022	OPERATIVO
5618	CENTRO DE SALUD COOPERATIVA UNIVERSAL	740832000549	IMPRESORA (OTRAS)	CN18V6D4B8	S/M	HP	2022	OPERATIVO
5619	CENTRO DE SALUD COOPERATIVA UNIVERSAL	740832000550	IMPRESORA (OTRAS)	CN1916D0HH	S/M	HP	2022	OPERATIVO
5620	CENTRO DE SALUD COOPERATIVA UNIVERSAL	740832000551	IMPRESORA (OTRAS)	CN1916D0JW	S/M	HP	2022	OPERATIVO
5621	CENTRO DE SALUD COOPERATIVA UNIVERSAL	740832000552	IMPRESORA (OTRAS)	CN1916D0JZ	S/M	HP	2022	OPERATIVO
5622	CENTRO DE SALUD COOPERATIVA UNIVERSAL	740832000553	IMPRESORA (OTRAS)	CN1916D0K4	S/M	HP	2022	OPERATIVO
5623	CENTRO DE SALUD COOPERATIVA UNIVERSAL	740832000901	IMPRESORA (OTRAS)	CN1916D0W2	S/M	HP	2022	OPERATIVO
5624	CENTRO DE SALUD COOPERATIVA UNIVERSAL	740832000902	IMPRESORA (OTRAS)	CN1916D0G0	S/M	HP	2022	OPERATIVO
5625	CENTRO DE SALUD COOPERATIVA UNIVERSAL	740832000903	IMPRESORA (OTRAS)	CN18V6D351	S/M	HP	2022	OPERATIVO
5626	CENTRO DE SALUD COOPERATIVA UNIVERSAL	740832001019	IMPRESORA (OTRAS)	CN1916D0SQ	S/M	HP	2022	OPERATIVO
5627	CENTRO DE SALUD COOPERATIVA UNIVERSAL	740832001020	IMPRESORA (OTRAS)	CN14K6D1SS	S/M	HP	2022	OPERATIVO
5628	CENTRO DE SALUD EL AGUSTINO	740832000543	IMPRESORA (OTRAS)	CN17E6D2G0	S/M	HP	2022	OPERATIVO
5629	CENTRO DE SALUD EL AGUSTINO	740832000544	IMPRESORA (OTRAS)	CN18V6D4DZ	S/M	HP	2022	OPERATIVO
5630	CENTRO DE SALUD EL AGUSTINO	740832000545	IMPRESORA (OTRAS)	CN18V6D4DF	S/M	HP	2022	OPERATIVO
5631	CENTRO DE SALUD EL AGUSTINO	740832000546	IMPRESORA (OTRAS)	CN18V6D4CP	S/M	HP	2022	OPERATIVO
5632	CENTRO DE SALUD EL AGUSTINO	740832000547	IMPRESORA (OTRAS)	CN18V6D48N	S/M	HP	2022	OPERATIVO
5633	CENTRO DE SALUD EL AGUSTINO	740832000889	IMPRESORA (OTRAS)	CN1916D0G5	S/M	HP	2022	OPERATIVO
5634	CENTRO DE SALUD EL AGUSTINO	740832000890	IMPRESORA (OTRAS)	CN1816D16J	S/M	HP	2022	OPERATIVO
5635	CENTRO DE SALUD EL AGUSTINO	740832000891	IMPRESORA (OTRAS)	CN1916D0BC	S/M	HP	2022	OPERATIVO
5636	CENTRO DE SALUD EL BOSQUE	740832000672	IMPRESORA (OTRAS)	CN18V6D4CC	S/M	HP	2022	OPERATIVO
5637	CENTRO DE SALUD EL BOSQUE	740832000673	IMPRESORA (OTRAS)	CN1916D0FF	S/M	HP	2022	OPERATIVO
5638	CENTRO DE SALUD EL BOSQUE	740832000674	IMPRESORA (OTRAS)	CN1916D0HV	S/M	HP	2022	OPERATIVO
5639	CENTRO DE SALUD EL BOSQUE	740832000675	IMPRESORA (OTRAS)	CN1916D0HG	S/M	HP	2022	OPERATIVO
5640	CENTRO DE SALUD EL BOSQUE	740832000676	IMPRESORA (OTRAS)	CN18V6D4FT	S/M	HP	2022	OPERATIVO
5641	CENTRO DE SALUD EL BOSQUE	740832000677	IMPRESORA (OTRAS)	CN1916D0H6	S/M	HP	2022	OPERATIVO
5642	CENTRO DE SALUD EL BOSQUE	740832000678	IMPRESORA (OTRAS)	CN18V6D4F0	S/M	HP	2022	OPERATIVO
5643	CENTRO DE SALUD EL BOSQUE	740832000941	IMPRESORA (OTRAS)	CN1916D0FD	S/M	HP	2022	OPERATIVO

V°B° MINSA DE ABASTECIMIENTO

N°	Nombre del Local	Código Patrimonial (Numérico)	Tipo (Vehículo o Maquinaria)	Placa /N° Serie	Modelo	Marca	Año de fabricación	Estado de Conservación (Operativo o Inoperativo)
5644	CENTRO DE SALUD EL BOSQUE	740832000942	IMPRESORA (OTRAS)	CN1816D18Y	S/M	HP	2022	OPERATIVO
5645	CENTRO DE SALUD EL BOSQUE	740832000943	IMPRESORA (OTRAS)	CN1916D0FP	S/M	HP	2022	OPERATIVO
5646	CENTRO DE SALUD EL EXITO	740832000699	IMPRESORA (OTRAS)	CN18V6D4D6	S/M	HP	2022	OPERATIVO
5647	CENTRO DE SALUD EL EXITO	740832000700	IMPRESORA (OTRAS)	CN14K6D1Y9	S/M	HP	2022	OPERATIVO
5648	CENTRO DE SALUD EL EXITO	740832000701	IMPRESORA (OTRAS)	CN14K6D1Y1	S/M	HP	2022	OPERATIVO
5649	CENTRO DE SALUD EL EXITO	740832000702	IMPRESORA (OTRAS)	CN18V6D375	S/M	HP	2022	OPERATIVO
5650	CENTRO DE SALUD EL EXITO	740832000703	IMPRESORA (OTRAS)	CN18V6D4D5	S/M	HP	2022	OPERATIVO
5651	CENTRO DE SALUD LA MOLINA	740832000164	IMPRESORA (OTRAS)	NZCY047089	FX 890	EPSON	2016	OPERATIVO
5652	CENTRO DE SALUD EL EXITO	740832000704	IMPRESORA (OTRAS)	CN18V6D4DK	S/M	HP	2022	OPERATIVO
5653	CENTRO DE SALUD EL EXITO	740832000966	IMPRESORA (OTRAS)	CN14K6D1TW	S/M	HP	2022	OPERATIVO
5654	CENTRO DE SALUD EL EXITO	740832000967	IMPRESORA (OTRAS)	CN1916D0F4	S/M	HP	2022	OPERATIVO
5655	CENTRO DE SALUD EL EXITO	740832000968	IMPRESORA (OTRAS)	CN14K6D1RJ	S/M	HP	2022	OPERATIVO
5656	CENTRO DE SALUD GUSTAVO LANATTA	740832000655	IMPRESORA (OTRAS)	CN1916D0J9	S/M	HP	2022	OPERATIVO
5657	CENTRO DE SALUD GUSTAVO LANATTA	740832000656	IMPRESORA (OTRAS)	CN18V6D3V4	S/M	HP	2022	OPERATIVO
5658	CENTRO DE SALUD GUSTAVO LANATTA	740832000657	IMPRESORA (OTRAS)	CN1916D0G6	S/M	HP	2022	OPERATIVO
5659	CENTRO DE SALUD GUSTAVO LANATTA	740832000658	IMPRESORA (OTRAS)	CN1916D0FY	S/M	HP	2022	OPERATIVO
5660	CENTRO DE SALUD GUSTAVO LANATTA	740832000659	IMPRESORA (OTRAS)	CN18V6D2YR	S/M	HP	2022	OPERATIVO
5661	CENTRO DE SALUD MANYLSA	740832000166	IMPRESORA (OTRAS)	NZCY047800	FX 890	EPSON	2016	OPERATIVO
5662	CENTRO DE SALUD GUSTAVO LANATTA	740832000660	IMPRESORA (OTRAS)	CN1916D0HY	S/M	HP	2022	OPERATIVO
5663	CENTRO DE SALUD GUSTAVO LANATTA	740832000661	IMPRESORA (OTRAS)	CN1916D07P	S/M	HP	2022	OPERATIVO
5664	CENTRO DE SALUD GUSTAVO LANATTA	740832000662	IMPRESORA (OTRAS)	CN1916D03P	S/M	HP	2022	OPERATIVO
5665	CENTRO DE SALUD GUSTAVO LANATTA	740832000663	IMPRESORA (OTRAS)	CN18V6D2TP	S/M	HP	2022	OPERATIVO
5666	CENTRO DE SALUD GUSTAVO LANATTA	740832000664	IMPRESORA (OTRAS)	CN1916D0JJ	S/M	HP	2022	OPERATIVO
5667	CENTRO DE SALUD GUSTAVO LANATTA	740832000951	IMPRESORA (OTRAS)	CN1816D180	S/M	HP	2022	OPERATIVO
5668	CENTRO DE SALUD MANYLSA	740832000099	IMPRESORA (OTRAS)	P57F137425	MT-H6000IV	EPSON	2016	OPERATIVO
5669	CENTRO DE SALUD GUSTAVO LANATTA	740832000952	IMPRESORA (OTRAS)	CN1916D0SY	S/M	HP	2022	OPERATIVO
5670	CENTRO DE SALUD GUSTAVO LANATTA	740832000953	IMPRESORA (OTRAS)	CN14K6D33C	S/M	HP	2022	OPERATIVO
5671	CENTRO DE SALUD MANYLSA	740832000247	IMPRESORA (OTRAS)	W7VK031047	L805	EPSON	2020	OPERATIVO
5672	CENTRO DE SALUD GUSTAVO LANATTA	740832001036	IMPRESORA (OTRAS)	CN1916D0KK	S/M	HP	2022	OPERATIVO
5673	CENTRO DE SALUD GUSTAVO LANATTA	740832001037	IMPRESORA (OTRAS)	CN1916D0DQ	S/M	HP	2022	OPERATIVO
5674	CENTRO DE SALUD GUSTAVO LANATTA	740832001038	IMPRESORA (OTRAS)	CN1916D0C8	S/M	HP	2022	OPERATIVO
5675	CENTRO DE SALUD GUSTAVO LANATTA	740832001039	IMPRESORA (OTRAS)	CN1916D126	S/M	HP	2022	OPERATIVO
5676	CENTRO DE SALUD HUASCAR	740832000562	IMPRESORA (OTRAS)	CN1916D04Y	S/M	HP	2022	OPERATIVO
5677	CENTRO DE SALUD HUASCAR	740832000563	IMPRESORA (OTRAS)	CN1916D0JT	S/M	HP	2022	OPERATIVO
5678	CENTRO DE SALUD HUASCAR	740832000564	IMPRESORA (OTRAS)	CN1916D071	S/M	HP	2022	OPERATIVO
5679	CENTRO DE SALUD HUASCAR	740832000565	IMPRESORA (OTRAS)	CN1916D04B	S/M	HP	2022	OPERATIVO
5680	CENTRO DE SALUD HUASCAR	740832000566	IMPRESORA (OTRAS)	CN18V6D41S	S/M	HP	2022	OPERATIVO
5681	CENTRO DE SALUD HUASCAR	740832000567	IMPRESORA (OTRAS)	CN18V6D3NR	S/M	HP	2022	OPERATIVO
5682	CENTRO DE SALUD HUASCAR	740832000907	IMPRESORA (OTRAS)	CN1916D0Z4	S/M	HP	2022	OPERATIVO

N°	Nombre del Local	Código Patrimonial (Numérico)	Tipo (Vehículo o Maquinaria)	Placa /N° Serie	Modelo	Marca	Año de fabricación	Estado de Conservación (Operativo o Inoperativo)
5683	CENTRO DE SALUD HUASCAR	740832000908	IMPRESORA (OTRAS)	CN1816D1ND	S/M	HP	2022	OPERATIVO
5684	CENTRO DE SALUD HUASCAR	740832000909	IMPRESORA (OTRAS)	CN1916D0W5	S/M	HP	2022	OPERATIVO
5685	CENTRO DE SALUD JICAMARCA	740832000416	IMPRESORA (OTRAS)	CN18V6D4CH	S/M	HP	2022	OPERATIVO
5686	CENTRO DE SALUD JICAMARCA	740832000417	IMPRESORA (OTRAS)	CN18V6D49T	S/M	HP	2022	OPERATIVO
5687	CENTRO DE SALUD JICAMARCA	740832000418	IMPRESORA (OTRAS)	CN1916D08H	S/M	HP	2022	OPERATIVO
5688	CENTRO DE SALUD JICAMARCA	740832000419	IMPRESORA (OTRAS)	CN1916D07G	S/M	HP	2022	OPERATIVO
5689	CENTRO DE SALUD JICAMARCA	740832000420	IMPRESORA (OTRAS)	CN18V6D4CT	S/M	HP	2022	OPERATIVO
5690	CENTRO DE SALUD JICAMARCA	740832000421	IMPRESORA (OTRAS)	CN1916D07M	S/M	HP	2022	OPERATIVO
5691	CENTRO DE SALUD JICAMARCA	740832000422	IMPRESORA (OTRAS)	CN18V6D4B4	S/M	HP	2022	OPERATIVO
5692	CENTRO DE SALUD JICAMARCA	740832000853	IMPRESORA (OTRAS)	CN14K6D2RT	S/M	HP	2022	OPERATIVO
5693	CENTRO DE SALUD JICAMARCA	740832000854	IMPRESORA (OTRAS)	CN1916D0S7	S/M	HP	2022	OPERATIVO
5694	CENTRO DE SALUD JICAMARCA	740832000855	IMPRESORA (OTRAS)	CN1916D0RB	S/M	HP	2022	OPERATIVO
5695	CENTRO DE SALUD JICAMARCA	740832001008	IMPRESORA (OTRAS)	CN18V6D278	S/M	HP	2022	OPERATIVO
5696	CENTRO DE SALUD JICAMARCA	740832001009	IMPRESORA (OTRAS)	CN1916D0F0	S/M	HP	2022	OPERATIVO
5697	CENTRO DE SALUD JICAMARCA	740832001010	IMPRESORA (OTRAS)	CN14K6D1TF	S/M	HP	2022	OPERATIVO
5698	CENTRO DE SALUD LA MOLINA	740832000251	IMPRESORA (OTRAS)	CN18V6D39F	S/M	HP	2022	OPERATIVO
5699	CENTRO DE SALUD LA MOLINA	740832000252	IMPRESORA (OTRAS)	CN1916D07W	S/M	HP	2022	OPERATIVO
5700	CENTRO DE SALUD LA MOLINA	740832000253	IMPRESORA (OTRAS)	CN1916D119	S/M	HP	2022	OPERATIVO
5701	CENTRO DE SALUD LA MOLINA	740832000254	IMPRESORA (OTRAS)	CN1916D0N9	S/M	HP	2022	OPERATIVO
5702	CENTRO DE SALUD LA MOLINA	740832000255	IMPRESORA (OTRAS)	CN1916D07F	S/M	HP	2022	OPERATIVO
5703	CENTRO DE SALUD LA MOLINA	740832000256	IMPRESORA (OTRAS)	CN1916D0Q0	S/M	HP	2022	OPERATIVO
5704	CENTRO DE SALUD LA MOLINA	740832000257	IMPRESORA (OTRAS)	CN18V6D3XZ	S/M	HP	2022	OPERATIVO
5705	CENTRO DE SALUD LA MOLINA	740832000258	IMPRESORA (OTRAS)	CN1916D110	S/M	HP	2022	OPERATIVO
5706	CENTRO DE SALUD LA MOLINA	740832000259	IMPRESORA (OTRAS)	CN1916D10Z	S/M	HP	2022	OPERATIVO
5707	CENTRO DE SALUD LA MOLINA	740832000780	IMPRESORA (OTRAS)	CN14J6D2RK	S/M	HP	2022	OPERATIVO
5708	CENTRO DE SALUD LA MOLINA	740832000781	IMPRESORA (OTRAS)	CN1816D15Z	S/M	HP	2022	OPERATIVO
5709	CENTRO DE SALUD LA MOLINA	740832000782	IMPRESORA (OTRAS)	CN14J6D2G2	S/M	HP	2022	OPERATIVO
5710	CENTRO DE SALUD MICAELA BASTIDAS	740832000171	IMPRESORA (OTRAS)	NZCY047602		EPSON	2016	OPERATIVO
5711	CENTRO DE SALUD MANYLSA	740832000518	IMPRESORA (OTRAS)	CN1916D0BJ	S/M	HP	2022	OPERATIVO
5712	CENTRO DE SALUD MANYLSA	740832000712	IMPRESORA (OTRAS)	CN18V6D4DR	S/M	HP	2022	OPERATIVO
5713	CENTRO DE SALUD MANYLSA	740832000713	IMPRESORA (OTRAS)	CN18V6D4CV	S/M	HP	2022	OPERATIVO
5714	CENTRO DE SALUD MANYLSA	740832000714	IMPRESORA (OTRAS)	CN18V6D40J	S/M	HP	2022	OPERATIVO
5715	CENTRO DE SALUD MANYLSA	740832000715	IMPRESORA (OTRAS)	CN18V6D47Z	S/M	HP	2022	OPERATIVO
5716	CENTRO DE SALUD MANYLSA	740832000716	IMPRESORA (OTRAS)	CN18V6D4DN	S/M	HP	2022	OPERATIVO
5717	CENTRO DE SALUD MANYLSA	740832000717	IMPRESORA (OTRAS)	CN18V6D45D	S/M	HP	2022	OPERATIVO
5718	CENTRO DE SALUD MICAELA BASTIDAS	740832000106	IMPRESORA (OTRAS)	P57F137420	MT-H6000IV	EPSON	2016	OPERATIVO
5719	CENTRO DE SALUD MANYLSA	740832000987	IMPRESORA (OTRAS)	CN1816D18T	S/M	HP	2022	OPERATIVO
5720	CENTRO DE SALUD MANYLSA	740832000988	IMPRESORA (OTRAS)	CN1916D0RP	S/M	HP	2022	OPERATIVO
5721	CENTRO DE SALUD MANYLSA	740832000989	IMPRESORA (OTRAS)	CN1916D0YR	S/M	HP	2022	OPERATIVO

DIRIS LIMA ESTE V°B° MINSA OFICINA DE ABASTECIMIENTO

N°	Nombre del Local	Código Patrimonial (Numérico)	Tipo (Vehículo o Maquinaria)	Placa /N° Serie	Modelo	Marca	Año de fabricación	Estado de Conservación (Operativo o Inoperativo)
5722	CENTRO DE SALUD MICAELA BASTIDAS	740832000234	IMPRESORA (OTRAS)	W7VK032516	L805	EPSON	2020	OPERATIVO
5723	CENTRO DE SALUD MANYLSA	740832001052	IMPRESORA (OTRAS)	CN14K6D239	S/M	HP	2022	OPERATIVO
5724	CENTRO DE SALUD MANYLSA	740832001053	IMPRESORA (OTRAS)	CN14K6D1R8	S/M	HP	2022	OPERATIVO
5725	CENTRO DE SALUD MANYLSA	740832001054	IMPRESORA (OTRAS)	CN1816D10X	S/M	HP	2022	OPERATIVO
5726	CENTRO DE SALUD MANYLSA	740832001055	IMPRESORA (OTRAS)	CN14K6D0B5	S/M	HP	2022	OPERATIVO
5727	CENTRO DE SALUD MICAELA BASTIDAS	740832000631	IMPRESORA (OTRAS)	CN18V6D45M	S/M	HP	2022	OPERATIVO
5728	CENTRO DE SALUD MICAELA BASTIDAS	740832000632	IMPRESORA (OTRAS)	CN1916D0JF	S/M	HP	2022	OPERATIVO
5729	CENTRO DE SALUD MICAELA BASTIDAS	740832000633	IMPRESORA (OTRAS)	CN14K6D1X8	S/M	HP	2022	OPERATIVO
5730	CENTRO DE SALUD MICAELA BASTIDAS	740832000634	IMPRESORA (OTRAS)	CN14K6D1ZQ	S/M	HP	2022	OPERATIVO
5731	CENTRO DE SALUD MICAELA BASTIDAS	740832000635	IMPRESORA (OTRAS)	CN18V6D4DX	S/M	HP	2022	OPERATIVO
5732	CENTRO DE SALUD MICAELA BASTIDAS	740832000636	IMPRESORA (OTRAS)	CN18V6D4D2	S/M	HP	2022	OPERATIVO
5733	CENTRO DE SALUD MICAELA BASTIDAS	740832000637	IMPRESORA (OTRAS)	CN18V6D4D8	S/M	HP	2022	OPERATIVO
5734	CENTRO DE SALUD MICAELA BASTIDAS	740832000932	IMPRESORA (OTRAS)	CN1916D0JY	S/M	HP	2022	OPERATIVO
5735	CENTRO DE SALUD MICAELA BASTIDAS	740832000933	IMPRESORA (OTRAS)	CN1916D0SK	S/M	HP	2022	OPERATIVO
5736	CENTRO DE SALUD MICAELA BASTIDAS	740832000934	IMPRESORA (OTRAS)	CN1916D0T2	S/M	HP	2022	OPERATIVO
5737	CENTRO DE SALUD MICAELA BASTIDAS	740832001043	IMPRESORA (OTRAS)	CN1916D0CV	S/M	HP	2022	OPERATIVO
5738	CENTRO DE SALUD MICAELA BASTIDAS	740832001044	IMPRESORA (OTRAS)	CN1916D093	S/M	HP	2022	OPERATIVO
5739	CENTRO DE SALUD MICAELA BASTIDAS	740832001045	IMPRESORA (OTRAS)	CN1916D12Z	S/M	HP	2022	OPERATIVO
5740	CENTRO DE SALUD MORON	740832000312	IMPRESORA (OTRAS)	CN18V6D4FB	S/M	HP	2022	OPERATIVO
5741	CENTRO DE SALUD MORON	740832000313	IMPRESORA (OTRAS)	CN1916D09H	S/M	HP	2022	OPERATIVO
5742	CENTRO DE SALUD MORON	740832000314	IMPRESORA (OTRAS)	CN1916D0B3	S/M	HP	2022	OPERATIVO
5743	CENTRO DE SALUD MORON	740832000315	IMPRESORA (OTRAS)	CN18V6D49S	S/M	HP	2022	OPERATIVO
5744	CENTRO DE SALUD MORON	740832000316	IMPRESORA (OTRAS)	CN1916D04N	S/M	HP	2022	OPERATIVO
5745	CENTRO DE SALUD MORON	740832000786	IMPRESORA (OTRAS)	CN1916D0V9	S/M	HP	2022	OPERATIVO
5746	CENTRO DE SALUD MORON	740832000787	IMPRESORA (OTRAS)	CN1916D0T3	S/M	HP	2022	OPERATIVO
5747	CENTRO DE SALUD MORON	740832000788	IMPRESORA (OTRAS)	CN1916D0G3	S/M	HP	2022	OPERATIVO
5748	CENTRO DE SALUD MOYOPAMPA	740832000447	IMPRESORA (OTRAS)	CN1916D08D	S/M	HP	2022	OPERATIVO
5749	CENTRO DE SALUD MOYOPAMPA	740832000448	IMPRESORA (OTRAS)	CN1916D118	S/M	HP	2022	OPERATIVO
5750	CENTRO DE SALUD MOYOPAMPA	740832000449	IMPRESORA (OTRAS)	CN1916D08G	S/M	HP	2022	OPERATIVO
5751	CENTRO DE SALUD MOYOPAMPA	740832000450	IMPRESORA (OTRAS)	CN1916D103	S/M	HP	2022	OPERATIVO
5752	CENTRO DE SALUD MOYOPAMPA	740832000451	IMPRESORA (OTRAS)	CN1916D0T0	S/M	HP	2022	OPERATIVO
5753	CENTRO DE SALUD MOYOPAMPA	740832000452	IMPRESORA (OTRAS)	CN18V6D484	S/M	HP	2022	OPERATIVO
5754	CENTRO DE SALUD MOYOPAMPA	740832000453	IMPRESORA (OTRAS)	CN18V6D48M	S/M	HP	2022	OPERATIVO
5755	CENTRO DE SALUD MORON	740832000155	IMPRESORA (OTRAS)	NZCY046971	FX 890	EPSON	2016	OPERATIVO
5756	CENTRO DE SALUD MOYOPAMPA	740832000454	IMPRESORA (OTRAS)	CN1916D0RN	S/M	HP	2022	OPERATIVO
5757	CENTRO DE SALUD MOYOPAMPA	740832000817	IMPRESORA (OTRAS)	CN1816D19J	S/M	HP	2022	OPERATIVO
5758	CENTRO DE SALUD MOYOPAMPA	740832000818	IMPRESORA (OTRAS)	CN1916D0VK	S/M	HP	2022	OPERATIVO
5759	CENTRO DE SALUD MORON	740832000130	IMPRESORA (OTRAS)	VP5TF139519	MT-H6000IV	EPSON	2016	OPERATIVO
5760	CENTRO DE SALUD MOYOPAMPA	740832000819	IMPRESORA (OTRAS)	CN1816D157	S/M	HP	2022	OPERATIVO

DIRIS LIMA ESTE V°B° MINSA OFICINA DE ABASTECIMIENTO

N°	Nombre del Local	Código Patrimonial (Numérico)	Tipo (Vehículo o Maquinaria)	Placa /N° Serie	Modelo	Marca	Año de fabricación	Estado de Conservación (Operativo o Inoperativo)
5761	CENTRO DE SALUD MUSA	740832000260	IMPRESORA (OTRAS)	CN1916D0NV	S/M	HP	2022	OPERATIVO
5762	CENTRO DE SALUD MUSA	740832000261	IMPRESORA (OTRAS)	CN18V6D3XD	S/M	HP	2022	OPERATIVO
5763	CENTRO DE SALUD MUSA	740832000262	IMPRESORA (OTRAS)	CN1916D0Q1	S/M	HP	2022	OPERATIVO
5764	CENTRO DE SALUD MUSA	740832000263	IMPRESORA (OTRAS)	CN1916D0N1	S/M	HP	2022	OPERATIVO
5765	CENTRO DE SALUD MUSA	740832000264	IMPRESORA (OTRAS)	CN1916D01S	S/M	HP	2022	OPERATIVO
5766	CENTRO DE SALUD MUSA	740832000265	IMPRESORA (OTRAS)	CN1916D11X	S/M	HP	2022	OPERATIVO
5767	CENTRO DE SALUD MUSA	740832000777	IMPRESORA (OTRAS)	CN14J6D2T2	S/M	HP	2022	OPERATIVO
5768	CENTRO DE SALUD MUSA	740832000778	IMPRESORA (OTRAS)	CN1816D17Q	S/M	HP	2022	OPERATIVO
5769	CENTRO DE SALUD MUSA	740832000779	IMPRESORA (OTRAS)	CN14K6D344	S/M	HP	2022	OPERATIVO
5770	CENTRO DE SALUD NICOLAS DE PIEROLA	740832000370	IMPRESORA (OTRAS)	CN1916D088	S/M	HP	2022	OPERATIVO
5771	CENTRO DE SALUD NICOLAS DE PIEROLA	740832000371	IMPRESORA (OTRAS)	CN18V6D4BT	S/M	HP	2022	OPERATIVO
5772	CENTRO DE SALUD NICOLAS DE PIEROLA	740832000372	IMPRESORA (OTRAS)	CN18V6D4BS	S/M	HP	2022	OPERATIVO
5773	CENTRO DE SALUD NICOLAS DE PIEROLA	740832000373	IMPRESORA (OTRAS)	CN1916D100	S/M	HP	2022	OPERATIVO
5774	CENTRO DE SALUD NICOLAS DE PIEROLA	740832000374	IMPRESORA (OTRAS)	CN18V6D440	S/M	HP	2022	OPERATIVO
5775	CENTRO DE SALUD NICOLAS DE PIEROLA	740832000375	IMPRESORA (OTRAS)	CN1916D085	S/M	HP	2022	OPERATIVO
5776	CENTRO DE SALUD NICOLAS DE PIEROLA	740832000823	IMPRESORA (OTRAS)	CN14K6D23M	S/M	HP	2022	OPERATIVO
5777	CENTRO DE SALUD NICOLAS DE PIEROLA	740832000824	IMPRESORA (OTRAS)	CN1916D04W	S/M	HP	2022	OPERATIVO
5778	CENTRO DE SALUD MOYOPAMPA	740832000184	IMPRESORA (OTRAS)	NZCY048067	FX 890	EPSON	2016	OPERATIVO
5779	CENTRO DE SALUD NICOLAS DE PIEROLA	740832000825	IMPRESORA (OTRAS)	CN1816D16X	S/M	HP	2022	OPERATIVO
5780	CENTRO DE SALUD NIEVERIA DEL PARAISO	740832000455	IMPRESORA (OTRAS)	CN1916D091	S/M	HP	2022	OPERATIVO
5781	CENTRO DE SALUD NIEVERIA DEL PARAISO	740832000456	IMPRESORA (OTRAS)	CN18V6D4C2	S/M	HP	2022	OPERATIVO
5782	CENTRO DE SALUD NIEVERIA DEL PARAISO	740832000457	IMPRESORA (OTRAS)	CN1916D097	S/M	HP	2022	OPERATIVO
5783	CENTRO DE SALUD NIEVERIA DEL PARAISO	740832000458	IMPRESORA (OTRAS)	CN18V6D49H	S/M	HP	2022	OPERATIVO
5784	CENTRO DE SALUD NIEVERIA DEL PARAISO	740832000459	IMPRESORA (OTRAS)	CN18V6D3G7	S/M	HP	2022	OPERATIVO
5785	CENTRO DE SALUD MOYOPAMPA	740832000117	IMPRESORA (OTRAS)	P57F140118	MT-H6000IV	EPSON	2016	OPERATIVO
5786	CENTRO DE SALUD NIEVERIA DEL PARAISO	740832000460	IMPRESORA (OTRAS)	CN1916D07R	S/M	HP	2022	OPERATIVO
5787	CENTRO DE SALUD NIEVERIA DEL PARAISO	740832000865	IMPRESORA (OTRAS)	CN1916D0R3	S/M	HP	2022	OPERATIVO
5788	CENTRO DE SALUD NIEVERIA DEL PARAISO	740832000866	IMPRESORA (OTRAS)	CN1816D197	S/M	HP	2022	OPERATIVO
5789	CENTRO DE SALUD NIEVERIA DEL PARAISO	740832000867	IMPRESORA (OTRAS)	CN1916D0Q8	S/M	HP	2022	OPERATIVO
5790	CENTRO DE SALUD NOCHETO	740832000586	IMPRESORA (OTRAS)	CN18V6D4BM	S/M	HP	2022	OPERATIVO
5791	CENTRO DE SALUD NOCHETO	740832000587	IMPRESORA (OTRAS)	CN1916D05H	S/M	HP	2022	OPERATIVO
5792	CENTRO DE SALUD NOCHETO	740832000588	IMPRESORA (OTRAS)	CN1916D06M	S/M	HP	2022	OPERATIVO
5793	CENTRO DE SALUD NOCHETO	740832000589	IMPRESORA (OTRAS)	CN1916D050	S/M	HP	2022	OPERATIVO
5794	CENTRO DE SALUD NOCHETO	740832000590	IMPRESORA (OTRAS)	CN1916D07N	S/M	HP	2022	OPERATIVO
5795	CENTRO DE SALUD NOCHETO	740832000591	IMPRESORA (OTRAS)	CN1916D06W	S/M	HP	2022	OPERATIVO
5796	CENTRO DE SALUD NOCHETO	740832000592	IMPRESORA (OTRAS)	CN1916D04M	S/M	HP	2022	OPERATIVO
5797	CENTRO DE SALUD NOCHETO	740832000919	IMPRESORA (OTRAS)	CN1916D0GS	S/M	HP	2022	OPERATIVO
5798	CENTRO DE SALUD NOCHETO	740832000920	IMPRESORA (OTRAS)	CN1916D12V	S/M	HP	2022	OPERATIVO
5799	CENTRO DE SALUD NOCHETO	740832000921	IMPRESORA (OTRAS)	CN1916D0QJ	S/M	HP	2022	OPERATIVO

DIRIS LIMA ESTE MINSA OFICINA DE ABASTECIMIENTO

N°	Nombre del Local	Código Patrimonial (Numérico)	Tipo (Vehiculo o Maquinaria)	Placa /N° Serie	Modelo	Marca	Año de fabricación	Estado de Conservación (Operativo o Inoperativo)
5800	CENTRO DE SALUD PRIMAVERA	740832000523	IMPRESORA (OTRAS)	CN1916D0MM	S/M	HP	2022	OPERATIVO
5801	CENTRO DE SALUD PRIMAVERA	740832000537	IMPRESORA (OTRAS)	CN18V6D489	S/M	HP	2022	OPERATIVO
5802	CENTRO DE SALUD PRIMAVERA	740832000538	IMPRESORA (OTRAS)	CN18V6D48Y	S/M	HP	2022	OPERATIVO
5803	CENTRO DE SALUD PRIMAVERA	740832000539	IMPRESORA (OTRAS)	CN18V6D46W	S/M	HP	2022	OPERATIVO
5804	CENTRO DE SALUD PRIMAVERA	740832000540	IMPRESORA (OTRAS)	CN18V6D3D6	S/M	HP	2022	OPERATIVO
5805	CENTRO DE SALUD PRIMAVERA	740832000541	IMPRESORA (OTRAS)	CN1916D06X	S/M	HP	2022	OPERATIVO
5806	CENTRO DE SALUD PRIMAVERA	740832000542	IMPRESORA (OTRAS)	CN14K6D06F	S/M	HP	2022	OPERATIVO
5807	CENTRO DE SALUD PRIMAVERA	740832000886	IMPRESORA (OTRAS)	CN14K6D1SX	S/M	HP	2022	OPERATIVO
5808	CENTRO DE SALUD PRIMAVERA	740832000887	IMPRESORA (OTRAS)	CN1916D12B	S/M	HP	2022	OPERATIVO
5809	CENTRO DE SALUD PRIMAVERA	740832000888	IMPRESORA (OTRAS)	CN18V6D453	S/M	HP	2022	OPERATIVO
5810	CENTRO DE SALUD PRIMAVERA	740832001016	IMPRESORA (OTRAS)	CN18V6D3KP	S/M	HP	2022	OPERATIVO
5811	CENTRO DE SALUD PRIMAVERA	740832001017	IMPRESORA (OTRAS)	CN14K6D1TQ	S/M	HP	2022	OPERATIVO
5812	CENTRO DE SALUD PRIMAVERA	740832001018	IMPRESORA (OTRAS)	CN14K6D1QX	S/M	HP	2022	OPERATIVO
5813	CENTRO DE SALUD MUSA	740832000125	IMPRESORA (OTRAS)	P57F140110	MT-H6000IV	EPSON	2016	OPERATIVO
5814	CENTRO DE SALUD MUSA	740832000131	IMPRESORA (OTRAS)	P57F140110	MT-H6000IV	EPSON	2016	OPERATIVO
5815	CENTRO DE SALUD PROGRESO	740832000317	IMPRESORA (OTRAS)	CN18V6D491	S/M	HP	2022	OPERATIVO
5816	CENTRO DE SALUD PROGRESO	740832000318	IMPRESORA (OTRAS)	CN1816D0C3	S/M	HP	2022	OPERATIVO
5817	CENTRO DE SALUD PROGRESO	740832000319	IMPRESORA (OTRAS)	CN1916D08M	S/M	HP	2022	OPERATIVO
5818	CENTRO DE SALUD PROGRESO	740832000320	IMPRESORA (OTRAS)	CN1916D067	S/M	HP	2022	OPERATIVO
5819	CENTRO DE SALUD PROGRESO	740832000321	IMPRESORA (OTRAS)	CN18V6D3TF	S/M	HP	2022	OPERATIVO
5820	CENTRO DE SALUD PROGRESO	740832000733	IMPRESORA (OTRAS)	CN14K6D1QP	S/M	HP	2022	OPERATIVO
5821	CENTRO DE SALUD PROGRESO	740832000789	IMPRESORA (OTRAS)	CN14J6D2SX	S/M	HP	2022	OPERATIVO
5822	CENTRO DE SALUD PROGRESO	740832000790	IMPRESORA (OTRAS)	CN1916D10F	S/M	HP	2022	OPERATIVO
5823	CENTRO DE SALUD PROGRESO	740832000791	IMPRESORA (OTRAS)	CN14K6D20C	S/M	HP	2022	OPERATIVO
5824	CENTRO DE SALUD SAN ANTONIO	740832000723	IMPRESORA (OTRAS)	CN18V6DBJ	S/M	HP	2022	OPERATIVO
5825	CENTRO DE SALUD SAN ANTONIO	740832000724	IMPRESORA (OTRAS)	CN18V6D4C0	S/M	HP	2022	OPERATIVO
5826	CENTRO DE SALUD SAN ANTONIO	740832000725	IMPRESORA (OTRAS)	CN18V6D48G	S/M	HP	2022	OPERATIVO
5827	CENTRO DE SALUD SAN ANTONIO	740832000726	IMPRESORA (OTRAS)	CN18V6D4CN	S/M	HP	2022	OPERATIVO
5828	CENTRO DE SALUD SAN ANTONIO	740832000727	IMPRESORA (OTRAS)	CN18V6D4CB	S/M	HP	2022	OPERATIVO
5829	CENTRO DE SALUD SAN ANTONIO	740832000972	IMPRESORA (OTRAS)	CN1916D0PD	S/M	HP	2022	OPERATIVO
5830	CENTRO DE SALUD SAN ANTONIO	740832000973	IMPRESORA (OTRAS)	CN1916D0FC	S/M	HP	2022	OPERATIVO
5831	CENTRO DE SALUD SAN ANTONIO	740832000974	IMPRESORA (OTRAS)	CN1916D0DS	S/M	HP	2022	OPERATIVO
5832	CENTRO DE SALUD SAN ANTONIO DE PEDREGAL	740832000376	IMPRESORA (OTRAS)	CN18V6D43B	S/M	HP	2022	OPERATIVO
5833	CENTRO DE SALUD SAN ANTONIO DE PEDREGAL	740832000377	IMPRESORA (OTRAS)	CN18V6D4BB	S/M	HP	2022	OPERATIVO
5834	CENTRO DE SALUD SAN ANTONIO DE PEDREGAL	740832000378	IMPRESORA (OTRAS)	CN1916D06D	S/M	HP	2022	OPERATIVO
5835	CENTRO DE SALUD SAN ANTONIO DE PEDREGAL	740832000379	IMPRESORA (OTRAS)	CN1916D090	S/M	HP	2022	OPERATIVO
5836	CENTRO DE SALUD SAN ANTONIO DE PEDREGAL	740832000380	IMPRESORA (OTRAS)	CN1916D11R	S/M	HP	2022	OPERATIVO
5837	CENTRO DE SALUD SAN ANTONIO DE PEDREGAL	740832000826	IMPRESORA (OTRAS)	CN1916D123	S/M	HP	2022	OPERATIVO
5838	CENTRO DE SALUD SAN ANTONIO DE PEDREGAL	740832000827	IMPRESORA (OTRAS)	CN18V6D353	S/M	HP	2022	OPERATIVO

DIRIS LIMA ESTE
V°B°
MINSA
OFICINA DE ABASTECIMIENTO

N°	Nombre del Local	Código Patrimonial (Numérico)	Tipo (Vehículo o Maquinaria)	Placa /N° Serie	Modelo	Marca	Año de fabricación	Estado de Conservación (Operativo o Inoperativo)
5839	CENTRO DE SALUD SAN ANTONIO DE PEDREGAL	740832000828	IMPRESORA (OTRAS)	CN1916D0FG	S/M	HP	2022	OPERATIVO
5840	CENTRO DE SALUD SAN CARLOS	740832000574	IMPRESORA (OTRAS)	CN18V6D37T1	S/M	HP	2022	OPERATIVO
5841	CENTRO DE SALUD SAN CARLOS	740832000575	IMPRESORA (OTRAS)	CN1916D068	S/M	HP	2022	OPERATIVO
5842	CENTRO DE SALUD SAN CARLOS	740832000576	IMPRESORA (OTRAS)	CN1916D06G	S/M	HP	2022	OPERATIVO
5843	CENTRO DE SALUD SAN CARLOS	740832000577	IMPRESORA (OTRAS)	CN1916D05K	S/M	HP	2022	OPERATIVO
5844	CENTRO DE SALUD SAN CARLOS	740832000578	IMPRESORA (OTRAS)	CN1916D0HK	S/M	HP	2022	OPERATIVO
5845	CENTRO DE SALUD SAN CARLOS	740832000579	IMPRESORA (OTRAS)	CN14K6D1N9	S/M	HP	2022	OPERATIVO
5846	CENTRO DE SALUD SAN CARLOS	740832000580	IMPRESORA (OTRAS)	CN14K6D23J	S/M	HP	2022	OPERATIVO
5847	CENTRO DE SALUD SAN CARLOS	740832000913	IMPRESORA (OTRAS)	CN1916D0QM	S/M	HP	2022	OPERATIVO
5848	CENTRO DE SALUD SAN CARLOS	740832000914	IMPRESORA (OTRAS)	CN1916D0N6	S/M	HP	2022	OPERATIVO
5849	CENTRO DE SALUD SAN CARLOS	740832000915	IMPRESORA (OTRAS)	CN1916D12S	S/M	HP	2022	OPERATIVO
5850	CENTRO DE SALUD SAN CARLOS	740832001028	IMPRESORA (OTRAS)	CN1916D122	S/M	HP	2022	OPERATIVO
5851	CENTRO DE SALUD SAN CARLOS	740832001029	IMPRESORA (OTRAS)	CN1916D12N	S/M	HP	2022	OPERATIVO
5852	CENTRO DE SALUD SAN CARLOS	740832001030	IMPRESORA (OTRAS)	CN1816D16N	S/M	HP	2022	OPERATIVO
5853	CENTRO DE SALUD SANTA CLARA	740832000519	IMPRESORA (OTRAS)	CN1916D0Y6	S/M	HP	2022	OPERATIVO
5854	CENTRO DE SALUD SANTA CLARA	740832000705	IMPRESORA (OTRAS)	CN18V6D4D0	S/M	HP	2022	OPERATIVO
5855	CENTRO DE SALUD SANTA CLARA	740832000706	IMPRESORA (OTRAS)	CN18V6D46Y	S/M	HP	2022	OPERATIVO
5856	CENTRO DE SALUD SANTA CLARA	740832000707	IMPRESORA (OTRAS)	CN18V6D4DG	S/M	HP	2022	OPERATIVO
5857	CENTRO DE SALUD SANTA CLARA	740832000708	IMPRESORA (OTRAS)	CN18V6D499	S/M	HP	2022	OPERATIVO
5858	CENTRO DE SALUD SANTA CLARA	740832000709	IMPRESORA (OTRAS)	CN18V6D4DC	S/M	HP	2022	OPERATIVO
5859	CENTRO DE SALUD SANTA CLARA	740832000710	IMPRESORA (OTRAS)	CN14K6D1XR	S/M	HP	2022	OPERATIVO
5860	CENTRO DE SALUD SANTA CLARA	740832000711	IMPRESORA (OTRAS)	CN14K6D249	S/M	HP	2022	OPERATIVO
5861	CENTRO DE SALUD SANTA CLARA	740832000984	IMPRESORA (OTRAS)	CN1916D0S4	S/M	HP	2022	OPERATIVO
5862	CENTRO DE SALUD SANTA CLARA	740832000985	IMPRESORA (OTRAS)	CN1916D0W6	S/M	HP	2022	OPERATIVO
5863	CENTRO DE SALUD NICOLAS DE PIEROLA	740832000185	IMPRESORA (OTRAS)	NZCY047595	FX 890	EPSON	2016	OPERATIVO
5864	CENTRO DE SALUD SANTA CLARA	740832000986	IMPRESORA (OTRAS)	CN1916D0KX	S/M	HP	2022	OPERATIVO
5865	CENTRO DE SALUD SANTA CLARA	740832001056	IMPRESORA (OTRAS)	CN1916D0VS	S/M	HP	2022	OPERATIVO
5866	CENTRO DE SALUD SANTA CLARA	740832001057	IMPRESORA (OTRAS)	CN1916D07V	S/M	HP	2022	OPERATIVO
5867	CENTRO DE SALUD NICOLAS DE PIEROLA	740832000118	IMPRESORA (OTRAS)	P57F140102	MT-H6000IV	EPSON	2016	OPERATIVO
5868	CENTRO DE SALUD SANTA CLARA	740832001058	IMPRESORA (OTRAS)	CN18V6D2VP	S/M	HP	2022	OPERATIVO
5869	CENTRO DE SALUD SANTA CLARA	740832001059	IMPRESORA (OTRAS)	CN1916D12X	S/M	HP	2022	OPERATIVO
5870	CENTRO DE SALUD SANTA CLARA	740832001060	IMPRESORA (OTRAS)	CN18V6D4GN	S/M	HP	2022	OPERATIVO
5871	CENTRO DE SALUD SANTA MAGDALENA SOFIA	740832000611	IMPRESORA (OTRAS)	CN1916D0GV	S/M	HP	2022	OPERATIVO
5872	CENTRO DE SALUD SANTA MAGDALENA SOFIA	740832000612	IMPRESORA (OTRAS)	CN1916D00H	S/M	HP	2022	OPERATIVO
5873	CENTRO DE SALUD SANTA MAGDALENA SOFIA	740832000613	IMPRESORA (OTRAS)	CN1916D063	S/M	HP	2022	OPERATIVO
5874	CENTRO DE SALUD SANTA MAGDALENA SOFIA	740832000614	IMPRESORA (OTRAS)	CN1916D056	S/M	HP	2022	OPERATIVO
5875	CENTRO DE SALUD SANTA MAGDALENA SOFIA	740832000615	IMPRESORA (OTRAS)	CN1619D0H8	S/M	HP	2022	OPERATIVO
5876	CENTRO DE SALUD SANTA MAGDALENA SOFIA	740832000616	IMPRESORA (OTRAS)	CN1916D0G9	S/M	HP	2022	OPERATIVO
5877	CENTRO DE SALUD SANTA MAGDALENA SOFIA	740832000895	IMPRESORA (OTRAS)	CN1816D194	S/M	HP	2022	OPERATIVO

LIMA ESTE
V°B°
MINSA
DE ABASTECIMIENTO

N°	Nombre del Local	Código Patrimonial (Numérico)	Tipo (Vehículo o Maquinaria)	Placa /N° Serie	Modelo	Marca	Año de fabricación	Estado de Conservación (Operativo o Inoperativo)
5878	CENTRO DE SALUD SANTA MAGDALENA SOFIA	740832000896	IMPRESORA (OTRAS)	CN14J6D2J1	S/M	HP	2022	OPERATIVO
5879	CENTRO DE SALUD SANTA MAGDALENA SOFIA	740832000897	IMPRESORA (OTRAS)	CN1816D1CK	S/M	HP	2022	OPERATIVO
5880	CENTRO DE SALUD SANTA MARIA DE HUACHIPA	740832000423	IMPRESORA (OTRAS)	CN18V6D476	S/M	HP	2022	OPERATIVO
5881	CENTRO DE SALUD SANTA MARIA DE HUACHIPA	740832000424	IMPRESORA (OTRAS)	CN18V6D4BP	S/M	HP	2022	OPERATIVO
5882	CENTRO DE SALUD SANTA MARIA DE HUACHIPA	740832000425	IMPRESORA (OTRAS)	CN18V6D4BH	S/M	HP	2022	OPERATIVO
5883	CENTRO DE SALUD SANTA MARIA DE HUACHIPA	740832000426	IMPRESORA (OTRAS)	CN18V6D454	S/M	HP	2022	OPERATIVO
5884	CENTRO DE SALUD NIEVERIA DEL PARAISO	740832000188	IMPRESORA (OTRAS)	NZCY04056	FX890	EPSON	2016	OPERATIVO
5885	CENTRO DE SALUD SANTA MARIA DE HUACHIPA	740832000427	IMPRESORA (OTRAS)	CN17E6D2DM	S/M	HP	2022	OPERATIVO
5886	CENTRO DE SALUD SANTA MARIA DE HUACHIPA	740832000428	IMPRESORA (OTRAS)	CN18V6D49X	S/M	HP	2022	OPERATIVO
5887	CENTRO DE SALUD SANTA MARIA DE HUACHIPA	740832000516	IMPRESORA (OTRAS)	CN1916D07Z	S/M	HP	2022	OPERATIVO
5888	CENTRO DE SALUD NIEVERIA DEL PARAISO	740832000122	IMPRESORA (OTRAS)	P57F139547	MT-H6000IV	EPSON	2016	OPERATIVO
5889	CENTRO DE SALUD SANTA MARIA DE HUACHIPA	740832000856	IMPRESORA (OTRAS)	CN1916D12F	S/M	HP	2022	OPERATIVO
5890	CENTRO DE SALUD NIEVERIA DEL PARAISO	740832000219	IMPRESORA (OTRAS)	W7VK029569	L805	EPSON	2020	OPERATIVO
5891	CENTRO DE SALUD SANTA MARIA DE HUACHIPA	740832000857	IMPRESORA (OTRAS)	CN1916D113	S/M	HP	2022	OPERATIVO
5892	CENTRO DE SALUD SANTA MARIA DE HUACHIPA	740832000858	IMPRESORA (OTRAS)	CN1916D0G1	S/M	HP	2022	OPERATIVO
5893	CENTRO DE SALUD SANTA MARIA DE HUACHIPA	740832001011	IMPRESORA (OTRAS)	CN18V6D4CK	S/M	HP	2022	OPERATIVO
5894	CENTRO DE SALUD SANTA MARIA DE HUACHIPA	740832001012	IMPRESORA (OTRAS)	CN1816D15W	S/M	HP	2022	OPERATIVO
5895	CENTRO DE SALUD SANTA MARIA DE HUACHIPA	740832001013	IMPRESORA (OTRAS)	CN14K6D1SC	S/M	HP	2022	OPERATIVO
5896	CENTRO DE SALUD SEÑOR DE LOS MILAGROS	740832000692	IMPRESORA (OTRAS)	CN14K6D1ZT	S/M	HP	2022	OPERATIVO
5897	CENTRO DE SALUD SEÑOR DE LOS MILAGROS	740832000693	IMPRESORA (OTRAS)	CN14K6D20Q	S/M	HP	2022	OPERATIVO
5898	CENTRO DE SALUD SEÑOR DE LOS MILAGROS	740832000694	IMPRESORA (OTRAS)	CN14K6D214	S/M	HP	2022	OPERATIVO
5899	CENTRO DE SALUD SEÑOR DE LOS MILAGROS	740832000695	IMPRESORA (OTRAS)	CN14K6D1Z8	S/M	HP	2022	OPERATIVO
5900	CENTRO DE SALUD SEÑOR DE LOS MILAGROS	740832000696	IMPRESORA (OTRAS)	CN14K6D1Z5	S/M	HP	2022	OPERATIVO
5901	CENTRO DE SALUD SEÑOR DE LOS MILAGROS	740832000697	IMPRESORA (OTRAS)	CN14K6D1YJ	S/M	HP	2022	OPERATIVO
5902	CENTRO DE SALUD SEÑOR DE LOS MILAGROS	740832000698	IMPRESORA (OTRAS)	CN14K6D218	S/M	HP	2022	OPERATIVO
5903	CENTRO DE SALUD SEÑOR DE LOS MILAGROS	740832000981	IMPRESORA (OTRAS)	CN18V6D41Z	S/M	HP	2022	OPERATIVO
5904	CENTRO DE SALUD SEÑOR DE LOS MILAGROS	740832000982	IMPRESORA (OTRAS)	CN14K6D0M6	S/M	HP	2022	OPERATIVO
5905	CENTRO DE SALUD NOCHETO	740832000202	IMPRESORA (OTRAS)	NZCY047579	FX 890	EPSON	2016	OPERATIVO
5906	CENTRO DE SALUD SEÑOR DE LOS MILAGROS	740832000983	IMPRESORA (OTRAS)	CN1916D0S2	S/M	HP	2022	OPERATIVO
5907	CENTRO DE SALUD SEÑOR DE LOS MILAGROS	740832001049	IMPRESORA (OTRAS)	CN18V6D4CX	S/M	HP	2022	OPERATIVO
5908	CENTRO DE SALUD SEÑOR DE LOS MILAGROS	740832001050	IMPRESORA (OTRAS)	CN18V6D3TG	S/M	HP	2022	OPERATIVO
5909	CENTRO DE SALUD SEÑOR DE LOS MILAGROS	740832001051	IMPRESORA (OTRAS)	CN18V6D0DD	S/M	HP	2022	OPERATIVO
5910	CENTRO DE SALUD NOCHETO	740832000136	IMPRESORA (OTRAS)	P5TF136710	MT-H6000IV	EPSON	2016	OPERATIVO
5911	CENTRO DE SALUD VILLA LETICIA DE CAJAMARQUILLA	740832000435	IMPRESORA (OTRAS)	CN1916D096	S/M	HP	2022	OPERATIVO
5912	CENTRO DE SALUD VILLA LETICIA DE CAJAMARQUILLA	740832000436	IMPRESORA (OTRAS)	CN1916D0WK	S/M	HP	2022	OPERATIVO
5913	CENTRO DE SALUD NOCHETO	740832000236	IMPRESORA (OTRAS)	W7VK031060	L805	EPSON	2020	OPERATIVO
5914	CENTRO DE SALUD VILLA LETICIA DE CAJAMARQUILLA	740832000437	IMPRESORA (OTRAS)	CN1916D0ST	S/M	HP	2022	OPERATIVO
5915	CENTRO DE SALUD VILLA LETICIA DE CAJAMARQUILLA	740832000438	IMPRESORA (OTRAS)	CN14K6D0KH	S/M	HP	2022	OPERATIVO
5916	CENTRO DE SALUD VILLA LETICIA DE CAJAMARQUILLA	740832000439	IMPRESORA (OTRAS)	CN17E6D2FZ	S/M	HP	2022	OPERATIVO

DIRIS LIMA ESTE
V°B°
MINSA
OFICINA DE ABASTECIMIENTO

N°	Nombre del Local	Código Patrimonial (Numérico)	Tipo (Vehiculo o Maquinaria)	Placa /N° Serie	Modelo	Marca	Año de fabricación	Estado de Conservación (Operativo o Inoperativo)
5917	CENTRO DE SALUD VILLA LETICIA DE CAJAMARQUILLA	740832000440	IMPRESORA (OTRAS)	CN17E6D2G8	S/M	HP	2022	OPERATIVO
5918	CENTRO DE SALUD VILLA LETICIA DE CAJAMARQUILLA	740832000850	IMPRESORA (OTRAS)	CN1916D10C	S/M	HP	2022	OPERATIVO
5919	CENTRO DE SALUD VILLA LETICIA DE CAJAMARQUILLA	740832000851	IMPRESORA (OTRAS)	CN1916D13B	S/M	HP	2022	OPERATIVO
5920	CENTRO DE SALUD VILLA LETICIA DE CAJAMARQUILLA	740832000852	IMPRESORA (OTRAS)	CN1816D122	S/M	HP	2022	OPERATIVO
5921	CENTRO MATERNO INFANTIL MIGUEL GRAU	740832000322	IMPRESORA (OTRAS)	CN1916D0BP	S/M	HP	2022	OPERATIVO
5922	CENTRO MATERNO INFANTIL MIGUEL GRAU	740832000323	IMPRESORA (OTRAS)	CN1916D0BC	S/M	HP	2022	OPERATIVO
5923	CENTRO MATERNO INFANTIL MIGUEL GRAU	740832000324	IMPRESORA (OTRAS)	CN18V6D4C6	S/M	HP	2022	OPERATIVO
5924	CENTRO MATERNO INFANTIL MIGUEL GRAU	740832000325	IMPRESORA (OTRAS)	CN1916D095	S/M	HP	2022	OPERATIVO
5925	CENTRO MATERNO INFANTIL MIGUEL GRAU	740832000326	IMPRESORA (OTRAS)	CN18V6D470	S/M	HP	2022	OPERATIVO
5926	CENTRO MATERNO INFANTIL MIGUEL GRAU	740832000327	IMPRESORA (OTRAS)	CN1916D0SW	S/M	HP	2022	OPERATIVO
5927	CENTRO MATERNO INFANTIL MIGUEL GRAU	740832000328	IMPRESORA (OTRAS)	CN1916D08Y	S/M	HP	2022	OPERATIVO
5928	CENTRO MATERNO INFANTIL MIGUEL GRAU	740832000329	IMPRESORA (OTRAS)	CN1916D0B0	S/M	HP	2022	OPERATIVO
5929	CENTRO MATERNO INFANTIL MIGUEL GRAU	740832000330	IMPRESORA (OTRAS)	CN1916D07X	S/M	HP	2022	OPERATIVO
5930	CENTRO MATERNO INFANTIL MIGUEL GRAU	740832000331	IMPRESORA (OTRAS)	CN1816D0BH	S/M	HP	2022	OPERATIVO
5931	CENTRO DE SALUD PRIMAVERA	740832000196	IMPRESORA (OTRAS)	NZCY048028	FX 890	EPSON	2016	OPERATIVO
5932	CENTRO MATERNO INFANTIL MIGUEL GRAU	740832000332	IMPRESORA (OTRAS)	CN1916D089	S/M	HP	2022	OPERATIVO
5933	CENTRO MATERNO INFANTIL MIGUEL GRAU	740832000333	IMPRESORA (OTRAS)	CN1916D10K	S/M	HP	2022	OPERATIVO
5934	CENTRO MATERNO INFANTIL MIGUEL GRAU	740832000792	IMPRESORA (OTRAS)	CN14K6D357	S/M	HP	2022	OPERATIVO
5935	CENTRO MATERNO INFANTIL MIGUEL GRAU	740832000793	IMPRESORA (OTRAS)	CN1916D0QQ	S/M	HP	2022	OPERATIVO
5936	CENTRO MATERNO INFANTIL MIGUEL GRAU	740832000794	IMPRESORA (OTRAS)	CN1916D0V3	S/M	HP	2022	OPERATIVO
5937	CENTRO DE SALUD PRIMAVERA	740832000127	IMPRESORA (OTRAS)	P5TF137424	MT-H6000IV	EPSON	2016	OPERATIVO
5938	CENTRO MATERNO INFANTIL MIGUEL GRAU	740832000795	IMPRESORA (OTRAS)	CN1916D0W9	S/M	HP	2022	OPERATIVO
5939	CENTRO MATERNO INFANTIL MIGUEL GRAU	740832001002	IMPRESORA (OTRAS)	CN1916D0RK	S/M	HP	2022	OPERATIVO
5940	CENTRO DE SALUD PRIMAVERA	740832000241	IMPRESORA (OTRAS)	W7VK032525	L805	EPSON	2020	OPERATIVO
5941	CENTRO MATERNO INFANTIL MIGUEL GRAU	740832001003	IMPRESORA (OTRAS)	CN1916D131	S/M	HP	2022	OPERATIVO
5942	CENTRO MATERNO INFANTIL MIGUEL GRAU	740832001004	IMPRESORA (OTRAS)	CN1916D0HT	S/M	HP	2022	OPERATIVO
5943	CENTRO MATERNO INFANTIL SAN FERNANDO	740832000484	IMPRESORA (OTRAS)	CN18V6D2YT	S/M	HP	2022	OPERATIVO
5944	CENTRO MATERNO INFANTIL SAN FERNANDO	740832000485	IMPRESORA (OTRAS)	CN1916D06J	S/M	HP	2022	OPERATIVO
5945	CENTRO MATERNO INFANTIL SAN FERNANDO	740832000486	IMPRESORA (OTRAS)	CN18V6D42J	S/M	HP	2022	OPERATIVO
5946	CENTRO MATERNO INFANTIL SAN FERNANDO	740832000487	IMPRESORA (OTRAS)	CN18V6D4BW	S/M	HP	2022	OPERATIVO
5947	CENTRO MATERNO INFANTIL SAN FERNANDO	740832000488	IMPRESORA (OTRAS)	CN18V6D4DT	S/M	HP	2022	OPERATIVO
5948	CENTRO MATERNO INFANTIL SAN FERNANDO	740832000489	IMPRESORA (OTRAS)	CN18V6D4D7	S/M	HP	2022	OPERATIVO
5949	CENTRO MATERNO INFANTIL SAN FERNANDO	740832000747	IMPRESORA (OTRAS)	CN18V6D4DP	S/M	HP	2022	OPERATIVO
5950	CENTRO MATERNO INFANTIL SAN FERNANDO	740832000748	IMPRESORA (OTRAS)	CN18V6D4DW	S/M	HP	2022	OPERATIVO
5951	CENTRO MATERNO INFANTIL SAN FERNANDO	740832000749	IMPRESORA (OTRAS)	CN18V6D0P9	S/M	HP	2022	OPERATIVO
5952	CENTRO MATERNO INFANTIL SAN FERNANDO	740832000750	IMPRESORA (OTRAS)	CN18V6D4FD	S/M	HP	2022	OPERATIVO
5953	CENTRO MATERNO INFANTIL SAN FERNANDO	740832000944	IMPRESORA (OTRAS)	CN14L6D0V7	S/M	HP	2022	OPERATIVO
5954	CENTRO MATERNO INFANTIL SAN FERNANDO	740832000945	IMPRESORA (OTRAS)	CN14J6D2RS	S/M	HP	2022	OPERATIVO
5955	CENTRO MATERNO INFANTIL SAN FERNANDO	740832000946	IMPRESORA (OTRAS)	CN1916D0T4	S/M	HP	2022	OPERATIVO

RIS LIMA ESTE
V°B°
MINSA
DE ABASTECIMIENTO

N°	Nombre del Local	Código Patrimonial (Numérico)	Tipo (Vehículo o Maquinaria)	Placa /N° Serie	Modelo	Marca	Año de fabricación	Estado de Conservación (Operativo o Inoperativo)
5956	CENTRO MATERNO INFANTIL SAN FERNANDO	740832000947	IMPRESORA (OTRAS)	CN1916D0CF	S/M	HP	2022	OPERATIVO
5957	CENTRO MATERNO INFANTIL SANTA ANITA	740832000598	IMPRESORA (OTRAS)	CN1916D04F	S/M	HP	2022	OPERATIVO
5958	CENTRO MATERNO INFANTIL SANTA ANITA	740832000599	IMPRESORA (OTRAS)	CN1916D00T	S/M	HP	2022	OPERATIVO
5959	CENTRO MATERNO INFANTIL SANTA ANITA	740832000600	IMPRESORA (OTRAS)	CN1916D05S	S/M	HP	2022	OPERATIVO
5960	CENTRO MATERNO INFANTIL SANTA ANITA	740832000601	IMPRESORA (OTRAS)	CN1916D05V	S/M	HP	2022	OPERATIVO
5961	CENTRO MATERNO INFANTIL SANTA ANITA	740832000602	IMPRESORA (OTRAS)	CN18V6D3WN	S/M	HP	2022	OPERATIVO
5962	CENTRO MATERNO INFANTIL SANTA ANITA	740832000603	IMPRESORA (OTRAS)	CN1916D0JB	S/M	HP	2022	OPERATIVO
5963	CENTRO MATERNO INFANTIL SANTA ANITA	740832000604	IMPRESORA (OTRAS)	CN1916D04H	S/M	HP	2022	OPERATIVO
5964	CENTRO DE SALUD PROGRESO	740832000181	IMPRESORA (OTRAS)	NZCY047663	FX 890	EPSON	2016	OPERATIVO
5965	CENTRO MATERNO INFANTIL SANTA ANITA	740832000605	IMPRESORA (OTRAS)	CN1916D0GC	S/M	HP	2022	OPERATIVO
5966	CENTRO MATERNO INFANTIL SANTA ANITA	740832000606	IMPRESORA (OTRAS)	CN1916D0JC	S/M	HP	2022	OPERATIVO
5967	CENTRO MATERNO INFANTIL SANTA ANITA	740832000607	IMPRESORA (OTRAS)	CN19V6D0ZS	S/M	HP	2022	OPERATIVO
5968	CENTRO DE SALUD PROGRESO	740832000113	IMPRESORA (OTRAS)	P57F138789	MT-H6000IV	EPSON	2016	OPERATIVO
5969	CENTRO MATERNO INFANTIL SANTA ANITA	740832000608	IMPRESORA (OTRAS)	CN1916D04C	S/M	HP	2022	OPERATIVO
5970	CENTRO MATERNO INFANTIL SANTA ANITA	740832000609	IMPRESORA (OTRAS)	CN1916D0JK	S/M	HP	2022	OPERATIVO
5971	CENTRO MATERNO INFANTIL SANTA ANITA	740832000610	IMPRESORA (OTRAS)	CN1916D05B	S/M	HP	2022	OPERATIVO
5972	CENTRO MATERNO INFANTIL SANTA ANITA	740832000925	IMPRESORA (OTRAS)	CN1916D05N	S/M	HP	2022	OPERATIVO
5973	CENTRO MATERNO INFANTIL SANTA ANITA	740832000926	IMPRESORA (OTRAS)	CN1916D0MV	S/M	HP	2022	OPERATIVO
5974	CENTRO MATERNO INFANTIL SANTA ANITA	740832000927	IMPRESORA (OTRAS)	CN1916D0QP	S/M	HP	2022	OPERATIVO
5975	CENTRO MATERNO INFANTIL SANTA ANITA	740832000928	IMPRESORA (OTRAS)	CN1916D0ZH	S/M	HP	2022	OPERATIVO
5976	CENTRO MATERNO INFANTIL TAMBO VIEJO	740832000281	IMPRESORA (OTRAS)	CN1916D07Y	S/M	HP	2022	OPERATIVO
5977	CENTRO MATERNO INFANTIL TAMBO VIEJO	740832000282	IMPRESORA (OTRAS)	CN1916D0N2	S/M	HP	2022	OPERATIVO
5978	CENTRO MATERNO INFANTIL TAMBO VIEJO	740832000283	IMPRESORA (OTRAS)	CN1916D11T	S/M	HP	2022	OPERATIVO
5979	CENTRO MATERNO INFANTIL TAMBO VIEJO	740832000284	IMPRESORA (OTRAS)	CN1916D11S	S/M	HP	2022	OPERATIVO
5980	CENTRO MATERNO INFANTIL TAMBO VIEJO	740832000285	IMPRESORA (OTRAS)	CN1916D0ZR	S/M	HP	2022	OPERATIVO
5981	CENTRO MATERNO INFANTIL TAMBO VIEJO	740832000286	IMPRESORA (OTRAS)	CN1916D0KC	S/M	HP	2022	OPERATIVO
5982	CENTRO MATERNO INFANTIL TAMBO VIEJO	740832000287	IMPRESORA (OTRAS)	CN1916D08W	S/M	HP	2022	OPERATIVO
5983	CENTRO MATERNO INFANTIL TAMBO VIEJO	740832000288	IMPRESORA (OTRAS)	CN1916D0JV	S/M	HP	2022	OPERATIVO
5984	CENTRO MATERNO INFANTIL TAMBO VIEJO	740832000289	IMPRESORA (OTRAS)	CN18V6D47M	S/M	HP	2022	OPERATIVO
5985	CENTRO MATERNO INFANTIL TAMBO VIEJO	740832000290	IMPRESORA (OTRAS)	CN1916D11Y	S/M	HP	2022	OPERATIVO
5986	CENTRO MATERNO INFANTIL TAMBO VIEJO	740832000767	IMPRESORA (OTRAS)	CN1916D0MP	S/M	HP	2022	OPERATIVO
5987	CENTRO MATERNO INFANTIL TAMBO VIEJO	740832000768	IMPRESORA (OTRAS)	CN1916D0PV	S/M	HP	2022	OPERATIVO
5988	CENTRO DE SALUD SALAMANCA	740832000111	IMPRESORA (OTRAS)	P5TF139971	MT-H6000IV	EPSON	2016	OPERATIVO
5989	CENTRO DE SALUD SALAMANCA	740832000175	IMPRESORA (OTRAS)	NZCY047678	FX 890	EPSON	2016	OPERATIVO
5990	CENTRO MATERNO INFANTIL TAMBO VIEJO	740832000769	IMPRESORA (OTRAS)	CN1916D0QB	S/M	HP	2022	OPERATIVO
5991	CENTRO MATERNO INFANTIL TAMBO VIEJO	740832000770	IMPRESORA (OTRAS)	CN1916D0PH	S/M	HP	2022	OPERATIVO
5992	CENTRO MATERNO INFANTIL TAMBO VIEJO	740832000993	IMPRESORA (OTRAS)	CN1916D0SF	S/M	HP	2022	OPERATIVO
5993	CENTRO MATERNO INFANTIL TAMBO VIEJO	740832000994	IMPRESORA (OTRAS)	CN1916D0V0	S/M	HP	2022	OPERATIVO
5994	CENTRO MATERNO INFANTIL TAMBO VIEJO	740832000995	IMPRESORA (OTRAS)	CN1816D16Q	S/M	HP	2022	OPERATIVO

LIMA ESTE
V°B°
MINSA
DE ABASTECIMIENTO

N°	Nombre del Local	Código Patrimonial (Numérico)	Tipo (Vehículo o Maquinaria)	Placa /N° Serie	Modelo	Marca	Año de fabricación	Estado de Conservación (Operativo o Inoperativo)
5995	CENTRO REHABILITACION Y TERAPIA FISICA DE CHOSICA	740832000407	IMPRESORA (OTRAS)	CN1916D108	S/M	HP	2022	OPERATIVO
5996	CENTRO REHABILITACION Y TERAPIA FISICA DE CHOSICA	740832000408	IMPRESORA (OTRAS)	CN1916D0N4	S/M	HP	2022	OPERATIVO
5997	CENTRO REHABILITACION Y TERAPIA FISICA DE CHOSICA	740832000409	IMPRESORA (OTRAS)	CN1916D0YY	S/M	HP	2022	OPERATIVO
5998	CENTRO REHABILITACION Y TERAPIA FISICA DE CHOSICA	740832000410	IMPRESORA (OTRAS)	CN18V6D48V	S/M	HP	2022	OPERATIVO
5999	CENTRO REHABILITACION Y TERAPIA FISICA DE CHOSICA	740832000847	IMPRESORA (OTRAS)	CN14K6D22T	S/M	HP	2022	OPERATIVO
6000	CENTRO REHABILITACION Y TERAPIA FISICA DE CHOSICA	740832000848	IMPRESORA (OTRAS)	CN1916D0H7	S/M	HP	2022	OPERATIVO
6001	CENTRO REHABILITACION Y TERAPIA FISICA DE CHOSICA	740832000849	IMPRESORA (OTRAS)	CN14K6D1ZW	S/M	HP	2022	OPERATIVO
6002	CENTRO DE SALUD LOPEZ SILVA	740832000306	IMPRESORA (OTRAS)	CN18V6D2PX	S/M	HP	2022	OPERATIVO
6003	CENTRO DE SALUD LOPEZ SILVA	740832000307	IMPRESORA (OTRAS)	CN18V6D4CD	S/M	HP	2022	OPERATIVO
6004	CENTRO DE SALUD LOPEZ SILVA	740832000308	IMPRESORA (OTRAS)	CN18V6D46X	S/M	HP	2022	OPERATIVO
6005	CENTRO DE SALUD LOPEZ SILVA	740832000309	IMPRESORA (OTRAS)	CN18V6D47V	S/M	HP	2022	OPERATIVO
6006	CENTRO DE SALUD LOPEZ SILVA	740832000310	IMPRESORA (OTRAS)	CN18V6D4BR	S/M	HP	2022	OPERATIVO
6007	CENTRO DE SALUD LOPEZ SILVA	740832000311	IMPRESORA (OTRAS)	CN18V6D464	S/M	HP	2022	OPERATIVO
6008	CENTRO DE SALUD LOPEZ SILVA	740832000514	IMPRESORA (OTRAS)	CN1916D0TM	S/M	HP	2022	OPERATIVO
6009	CENTRO DE SALUD LOPEZ SILVA	740832000783	IMPRESORA (OTRAS)	CN1916D0V7	S/M	HP	2022	OPERATIVO
6010	CENTRO DE SALUD LOPEZ SILVA	740832000784	IMPRESORA (OTRAS)	CN18V6D3N4	S/M	HP	2022	OPERATIVO
6011	CENTRO DE SALUD LOPEZ SILVA	740832000785	IMPRESORA (OTRAS)	CN18V6D34Y	S/M	HP	2022	OPERATIVO
6012	CENTRO DE SALUD LOPEZ SILVA	740832000999	IMPRESORA (OTRAS)	CN1916D05X	S/M	HP	2022	OPERATIVO
6013	CENTRO DE SALUD SALAMANCA	740832000665	IMPRESORA (OTRAS)	CN1916D0BV	S/M	HP	2022	OPERATIVO
6014	CENTRO DE SALUD SALAMANCA	740832000666	IMPRESORA (OTRAS)	CN1916D0F9	S/M	HP	2022	OPERATIVO
6015	CENTRO DE SALUD SALAMANCA	740832000667	IMPRESORA (OTRAS)	CN14K6D1Y6	S/M	HP	2022	OPERATIVO
6016	CENTRO DE SALUD SALAMANCA	740832000668	IMPRESORA (OTRAS)	CN14K6D1X6	S/M	HP	2022	OPERATIVO
6017	CENTRO DE SALUD SALAMANCA	740832000669	IMPRESORA (OTRAS)	CN14K6D1ZD	S/M	HP	2022	OPERATIVO
6018	CENTRO DE SALUD SALAMANCA	740832000670	IMPRESORA (OTRAS)	CN18V6D47T	S/M	HP	2022	OPERATIVO
6019	CENTRO DE SALUD SALAMANCA	740832000671	IMPRESORA (OTRAS)	CN14K6D1N6	S/M	HP	2022	OPERATIVO
6020	CENTRO DE SALUD SALAMANCA	740832000517	IMPRESORA (OTRAS)	CN1916D12T	CN1916D12T	HP	2022	OPERATIVO
6021	CENTRO DE SALUD SALAMANCA	740832000954	IMPRESORA (OTRAS)	CN1916D0T5	S/M	HP	2022	OPERATIVO
6022	CENTRO DE SALUD SALAMANCA	740832000955	IMPRESORA (OTRAS)	CN1916D0SB	S/M	HP	2022	OPERATIVO
6023	CENTRO DE SALUD SALAMANCA	740832000956	IMPRESORA (OTRAS)	CN1916D0S1	S/M	HP	2022	OPERATIVO
6024	CENTRO DE SALUD SAN ANTONIO	740832000170	IMPRESORA (OTRAS)	NZCY047690	FX 890	EPSON	2016	OPERATIVO
6025	CENTRO DE SALUD LOPEZ SILVA	740832001000	IMPRESORA (OTRAS)	CN1916D0XT	S/M	HP	2022	OPERATIVO
6026	CENTRO DE SALUD LOPEZ SILVA	740832001001	IMPRESORA (OTRAS)	CN1916D0RQ	S/M	HP	2022	OPERATIVO
6027	CENTRO DE SALUD SAN ANTONIO	740832000105	IMPRESORA (OTRAS)	P57F139521	MT-H6000IV	EPSON	2016	OPERATIVO
6028	PUESTO DE SALUD FRATERNIDAD NIÑO JESUS ZONA X	740832000679	IMPRESORA (OTRAS)	CN14K6D1ZF	S/M	HP	2022	OPERATIVO
6029	CENTRO DE SALUD SAN ANTONIO	740832000228	IMPRESORA (OTRAS)	W7VK031053	L805	EPSON	2020	OPERATIVO
6030	PUESTO DE SALUD FRATERNIDAD NIÑO JESUS ZONA X	740832000680	IMPRESORA (OTRAS)	CN14K6D1Y0	S/M	HP	2022	OPERATIVO
6031	PUESTO DE SALUD FRATERNIDAD NIÑO JESUS ZONA X	740832000681	IMPRESORA (OTRAS)	CN14K6D1Z7	S/M	HP	2022	OPERATIVO
6032	PUESTO DE SALUD FRATERNIDAD NIÑO JESUS ZONA X	740832000682	IMPRESORA (OTRAS)	CN14K6D23R	S/M	HP	2022	OPERATIVO
6033	PUESTO DE SALUD FRATERNIDAD NIÑO JESUS ZONA X	740832000683	IMPRESORA (OTRAS)	CN14K6D248	S/M	HP	2022	OPERATIVO

N°	Nombre del Local	Código Patrimonial (Numérico)	Tipo (Vehículo o Maquinaria)	Placa /N° Serie	Modelo	Marca	Año de fabricación	Estado de Conservación (Operativo o Inoperativo)
6034	PUESTO DE SALUD FRATERNIDAD NIÑO JESUS ZONA X	740832000684	IMPRESORA (OTRAS)	CN14K6D1DS	S/M	HP	2022	OPERATIVO
6035	PUESTO DE SALUD FRATERNIDAD NIÑO JESUS ZONA X	740832000978	IMPRESORA (OTRAS)	CN14K6D23X	S/M	HP	2022	OPERATIVO
6036	PUESTO DE SALUD FRATERNIDAD NIÑO JESUS ZONA X	740832000979	IMPRESORA (OTRAS)	CN14K6D1T2	S/M	HP	2022	OPERATIVO
6037	PUESTO DE SALUD FRATERNIDAD NIÑO JESUS ZONA X	740832000980	IMPRESORA (OTRAS)	CN1916D0PQ	S/M	HP	2022	OPERATIVO
6038	CENTRO DE SALUD MADRE TERESA DE CALCUTA	740832000496	IMPRESORA (OTRAS)	CN1916D01V	S/M	HP	2022	OPERATIVO
6039	CENTRO DE SALUD MADRE TERESA DE CALCUTA	740832000497	IMPRESORA (OTRAS)	CN1916D0D6	S/M	HP	2022	OPERATIVO
6040	CENTRO DE SALUD MADRE TERESA DE CALCUTA	740832000498	IMPRESORA (OTRAS)	CN1916D0BT	S/M	HP	2022	OPERATIVO
6041	CENTRO DE SALUD MADRE TERESA DE CALCUTA	740832000499	IMPRESORA (OTRAS)	CN18V6D4FC	S/M	HP	2022	OPERATIVO
6042	CENTRO DE SALUD MADRE TERESA DE CALCUTA	740832000500	IMPRESORA (OTRAS)	CN18V6D45K	S/M	HP	2022	OPERATIVO
6043	CENTRO DE SALUD SAN ANTONIO DE PEDREGAL	740832000186	IMPRESORA (OTRAS)	NZCY048075	FX 890	EPSON	2016	OPERATIVO
6044	CENTRO DE SALUD MADRE TERESA DE CALCUTA	740832000501	IMPRESORA (OTRAS)	CN1916D0BH	S/M	HP	2022	OPERATIVO
6045	CENTRO DE SALUD MADRE TERESA DE CALCUTA	740832000502	IMPRESORA (OTRAS)	CN1916D0J0	S/M	HP	2022	OPERATIVO
6046	CENTRO DE SALUD MADRE TERESA DE CALCUTA	740832000503	IMPRESORA (OTRAS)	CN1916D05Y	S/M	HP	2022	OPERATIVO
6047	CENTRO DE SALUD MADRE TERESA DE CALCUTA	740832000504	IMPRESORA (OTRAS)	CN1916D0JH	S/M	HP	2022	OPERATIVO
6048	CENTRO DE SALUD SAN ANTONIO DE PEDREGAL	740832000120	IMPRESORA (OTRAS)	P57F137391	MT-H6000IV	EPSON	2016	OPERATIVO
6049	CENTRO DE SALUD MADRE TERESA DE CALCUTA	740832000505	IMPRESORA (OTRAS)	CN18V6D4B2	S/M	HP	2022	OPERATIVO
6050	CENTRO DE SALUD MADRE TERESA DE CALCUTA	740832000506	IMPRESORA (OTRAS)	CN18V6D46D	S/M	HP	2022	OPERATIVO
6051	CENTRO DE SALUD MADRE TERESA DE CALCUTA	740832000874	IMPRESORA (OTRAS)	CN1816D13Q	S/M	HP	2022	OPERATIVO
6052	CENTRO DE SALUD MADRE TERESA DE CALCUTA	740832000875	IMPRESORA (OTRAS)	CN1916D0H9	S/M	HP	2022	OPERATIVO
6053	CENTRO DE SALUD MADRE TERESA DE CALCUTA	740832000876	IMPRESORA (OTRAS)	CN1816D15G	S/M	HP	2022	OPERATIVO
6054	CENTRO DE SALUD MADRE TERESA DE CALCUTA	740832001024	IMPRESORA (OTRAS)	CN1916D0SC	S/M	HP	2022	OPERATIVO
6055	CENTRO DE SALUD MADRE TERESA DE CALCUTA	740832001025	IMPRESORA (OTRAS)	CN18V6D436	S/M	HP	2022	OPERATIVO
6056	CENTRO DE SALUD MADRE TERESA DE CALCUTA	740832001026	IMPRESORA (OTRAS)	CN14K6D1BX	S/M	HP	2022	OPERATIVO
6057	CENTRO DE SALUD MADRE TERESA DE CALCUTA	740832001027	IMPRESORA (OTRAS)	CN1916D0Q4	S/M	HP	2022	OPERATIVO
6058	PUESTO DE SALUD ALTO HUAMPANI	740832000351	IMPRESORA (OTRAS)	CN1916D0ZT	S/M	HP	2022	OPERATIVO
6059	PUESTO DE SALUD ALTO HUAMPANI	740832000352	IMPRESORA (OTRAS)	CN1916D0R2	S/M	HP	2022	OPERATIVO
6060	PUESTO DE SALUD ALTO HUAMPANI	740832000353	IMPRESORA (OTRAS)	CN1916D105	S/M	HP	2022	OPERATIVO
6061	PUESTO DE SALUD ALTO HUAMPANI	740832000354	IMPRESORA (OTRAS)	CN1916D09G	S/M	HP	2022	OPERATIVO
6062	PUESTO DE SALUD ALTO HUAMPANI	740832000808	IMPRESORA (OTRAS)	CN1916D058	S/M	HP	2022	OPERATIVO
6063	PUESTO DE SALUD ALTO HUAMPANI	740832000809	IMPRESORA (OTRAS)	CN1916D0FW	S/M	HP	2022	OPERATIVO
6064	PUESTO DE SALUD ALTO HUAMPANI	740832000810	IMPRESORA (OTRAS)	CN1916D0PW	S/M	HP	2022	OPERATIVO
6065	PUESTO DE SALUD ALTO PERU	740832000441	IMPRESORA (OTRAS)	CN1916D099	S/M	HP	2022	OPERATIVO
6066	PUESTO DE SALUD ALTO PERU	740832000442	IMPRESORA (OTRAS)	CN18V6D3XK	S/M	HP	2022	OPERATIVO
6067	CENTRO DE SALUD SAN CARLOS	740832000203	IMPRESORA (OTRAS)	NZCY047798		EPSON	2016	OPERATIVO
6068	PUESTO DE SALUD ALTO PERU	740832000443	IMPRESORA (OTRAS)	CN18V6D3X0	S/M	HP	2022	OPERATIVO
6069	PUESTO DE SALUD ALTO PERU	740832000444	IMPRESORA (OTRAS)	CN1916D09T	S/M	HP	2022	OPERATIVO
6070	PUESTO DE SALUD ALTO PERU	740832000445	IMPRESORA (OTRAS)	CN14K6D0KM	S/M	HP	2022	OPERATIVO
6071	PUESTO DE SALUD ALTO PERU	740832000446	IMPRESORA (OTRAS)	CN14K6D0KJ	S/M	HP	2022	OPERATIVO
6072	CENTRO DE SALUD SAN CARLOS	740832000137	IMPRESORA (OTRAS)	P5TF140094	MT-H6000IV	EPSON	2016	OPERATIVO

N°	Nombre del Local	Código Patrimonial (Numérico)	Tipo (Vehículo o Maquinaria)	Placa /N° Serie	Modelo	Marca	Año de fabricación	Estado de Conservación (Operativo o Inoperativo)
6073	PUESTO DE SALUD ALTO PERU	740832000862	IMPRESORA (OTRAS)	CN1816D15D	S/M	HP	2022	OPERATIVO
6074	PUESTO DE SALUD ALTO PERU	740832000863	IMPRESORA (OTRAS)	CN1816D1NT	S/M	HP	2022	OPERATIVO
6075	PUESTO DE SALUD ALTO PERU	740832000864	IMPRESORA (OTRAS)	CN1916D0SD	S/M	HP	2022	OPERATIVO
6076	PUESTO DE SALUD AMAUTA	740832000718	IMPRESORA (OTRAS)	CN1916D0GP	S/M	HP	2022	OPERATIVO
6077	PUESTO DE SALUD AMAUTA	740832000719	IMPRESORA (OTRAS)	CN18V6D4DJ	S/M	HP	2022	OPERATIVO
6078	PUESTO DE SALUD AMAUTA	740832000720	IMPRESORA (OTRAS)	CN18V6D4DD	S/M	HP	2022	OPERATIVO
6079	PUESTO DE SALUD AMAUTA	740832000721	IMPRESORA (OTRAS)	CN18V6D46P	S/M	HP	2022	OPERATIVO
6080	PUESTO DE SALUD AMAUTA	740832000722	IMPRESORA (OTRAS)	CN18V6D47H	S/M	HP	2022	OPERATIVO
6081	PUESTO DE SALUD AMAUTA	740832000969	IMPRESORA (OTRAS)	CN14K6D244	S/M	HP	2022	OPERATIVO
6082	PUESTO DE SALUD AMAUTA	740832000970	IMPRESORA (OTRAS)	CN18V6D459	S/M	HP	2022	OPERATIVO
6083	PUESTO DE SALUD AMAUTA	740832000971	IMPRESORA (OTRAS)	CN1916D057	S/M	HP	2022	OPERATIVO
6084	PUESTO DE SALUD ATE	740832000638	IMPRESORA (OTRAS)	CN1916D0Y8	S/M	HP	2022	OPERATIVO
6085	PUESTO DE SALUD ATE	740832000639	IMPRESORA (OTRAS)	CN14K6D22W	S/M	HP	2022	OPERATIVO
6086	PUESTO DE SALUD ATE	740832000640	IMPRESORA (OTRAS)	CN14K6D1QW	S/M	HP	2022	OPERATIVO
6087	PUESTO DE SALUD ATE	740832000641	IMPRESORA (OTRAS)	CN14K6D0KQ	S/M	HP	2022	OPERATIVO
6088	PUESTO DE SALUD ATE	740832000642	IMPRESORA (OTRAS)	CN14K6D1YW	S/M	HP	2022	OPERATIVO
6089	PUESTO DE SALUD ATE	740832000643	IMPRESORA (OTRAS)	CN14K6D220	S/M	HP	2022	OPERATIVO
6090	PUESTO DE SALUD ATE	740832000935	IMPRESORA (OTRAS)	CN1916D0SR	S/M	HP	2022	OPERATIVO
6091	PUESTO DE SALUD ATE	740832000936	IMPRESORA (OTRAS)	CN14J6D2F8	S/M	HP	2022	OPERATIVO
6092	PUESTO DE SALUD ATE	740832000937	IMPRESORA (OTRAS)	CN1916D0RY	S/M	HP	2022	OPERATIVO
6093	PUESTO DE SALUD CERRO EL AGUSTINO	740832000491	IMPRESORA (OTRAS)	CN14K6D21K	S/M	HP	2022	OPERATIVO
6094	PUESTO DE SALUD CERRO EL AGUSTINO	740832000492	IMPRESORA (OTRAS)	CN14K6D1QZ	S/M	HP	2022	OPERATIVO
6095	PUESTO DE SALUD CERRO EL AGUSTINO	740832000493	IMPRESORA (OTRAS)	CN14K6D1YX	S/M	HP	2022	OPERATIVO
6096	CENTRO DE SALUD SANTA CLARA	740832000167	IMPRESORA (OTRAS)	NZCY04778	FX 890	HP	2016	OPERATIVO
6097	PUESTO DE SALUD CERRO EL AGUSTINO	740832000494	IMPRESORA (OTRAS)	CN18V6D43D	S/M	HP	2022	OPERATIVO
6098	PUESTO DE SALUD CERRO EL AGUSTINO	740832000495	IMPRESORA (OTRAS)	CN17E6D2G1	S/M	HP	2022	OPERATIVO
6099	PUESTO DE SALUD CERRO EL AGUSTINO	740832000892	IMPRESORA (OTRAS)	CN1816D1CG	S/M	HP	2022	OPERATIVO
6100	PUESTO DE SALUD CERRO EL AGUSTINO	740832000893	IMPRESORA (OTRAS)	CN1816D159	S/M	HP	2022	OPERATIVO
6101	PUESTO DE SALUD CERRO EL AGUSTINO	740832000894	IMPRESORA (OTRAS)	CN1816D14M	S/M	HP	2022	OPERATIVO
6102	PUESTO DE SALUD CHACRASANA	740832000381	IMPRESORA (OTRAS)	CN18V6D4B5	S/M	HP	2022	OPERATIVO
6103	CENTRO DE SALUD SANTA CLARA	740832000100	IMPRESORA (OTRAS)	P57F139529	MT-H6000IV	EPSON	2016	OPERATIVO
6104	PUESTO DE SALUD CHACRASANA	740832000382	IMPRESORA (OTRAS)	CN18V6D4BD	S/M	HP	2022	OPERATIVO
6105	PUESTO DE SALUD CHACRASANA	740832000383	IMPRESORA (OTRAS)	CN1916D08Q	S/M	HP	2022	OPERATIVO
6106	CENTRO DE SALUD SANTA CLARA	740832000230	IMPRESORA (OTRAS)	W7VK031062	L805	EPSON	2020	OPERATIVO
6107	PUESTO DE SALUD CHACRASANA	740832000384	IMPRESORA (OTRAS)	CN1916D086	S/M	HP	2022	OPERATIVO
6108	PUESTO DE SALUD CHACRASANA	740832000829	IMPRESORA (OTRAS)	CN1816D18F	S/M	HP	2022	OPERATIVO
6109	PUESTO DE SALUD CHACRASANA	740832000830	IMPRESORA (OTRAS)	CN1916D0GW	S/M	HP	2022	OPERATIVO
6110	PUESTO DE SALUD CHACRASANA	740832000831	IMPRESORA (OTRAS)	CN1916D0CR	S/M	HP	2022	OPERATIVO
6111	PUESTO DE SALUD COLCA	740832000296	IMPRESORA (OTRAS)	CN1916D0PN	S/M	HP	2022	OPERATIVO

DIRIS LIMA ESTE
V°B°
MINSA
OFICINA DE ABASTECIMIENTO

N°	Nombre del Local	Código Patrimonial (Numérico)	Tipo (Vehículo o Maquinaria)	Placa /N° Serie	Modelo	Marca	Año de fabricación	Estado de Conservación (Operativo o Inoperativo)
6112	PUESTO DE SALUD COLCA	740832000297	IMPRESORA (OTRAS)	CN1916D11W	S/M	HP	2022	OPERATIVO
6113	PUESTO DE SALUD COLCA	740832000298	IMPRESORA (OTRAS)	CN18V6D40G	S/M	HP	2022	OPERATIVO
6114	PUESTO DE SALUD COLCA	740832000299	IMPRESORA (OTRAS)	CN1916D0PG	S/M	HP	2022	OPERATIVO
6115	PUESTO DE SALUD COLCA	740832000300	IMPRESORA (OTRAS)	CN1916D10R	S/M	HP	2022	OPERATIVO
6116	PUESTO DE SALUD COLCA	740832000761	IMPRESORA (OTRAS)	CN1916D0RD	S/M	HP	2022	OPERATIVO
6117	PUESTO DE SALUD COLCA	740832000762	IMPRESORA (OTRAS)	CN1916D0NQ	S/M	HP	2022	OPERATIVO
6118	PUESTO DE SALUD COLCA	740832000763	IMPRESORA (OTRAS)	CN1916D0RC	S/M	HP	2022	OPERATIVO
6119	PUESTO DE SALUD HORACIO ZEVALLOS	740832000685	IMPRESORA (OTRAS)	CN14K6D23S	S/M	HP	2022	OPERATIVO
6120	PUESTO DE SALUD HORACIO ZEVALLOS	740832000686	IMPRESORA (OTRAS)	CN14K6D24V	S/M	HP	2022	OPERATIVO
6121	PUESTO DE SALUD HORACIO ZEVALLOS	740832000687	IMPRESORA (OTRAS)	CN14K6D21R	S/M	HP	2022	OPERATIVO
6122	PUESTO DE SALUD HORACIO ZEVALLOS	740832000688	IMPRESORA (OTRAS)	CN14K6D23B	S/M	HP	2022	OPERATIVO
6123	PUESTO DE SALUD HORACIO ZEVALLOS	740832000689	IMPRESORA (OTRAS)	CN14K6D23W	S/M	HP	2022	OPERATIVO
6124	PUESTO DE SALUD HORACIO ZEVALLOS	740832000690	IMPRESORA (OTRAS)	CN14K6D1ZP	S/M	HP	2022	OPERATIVO
6125	PUESTO DE SALUD HORACIO ZEVALLOS	740832000691	IMPRESORA (OTRAS)	CN19K6D24C	S/M	HP	2022	OPERATIVO
6126	PUESTO DE SALUD HORACIO ZEVALLOS	740832000963	IMPRESORA (OTRAS)	CN1916D0RM	S/M	HP	2022	OPERATIVO
6127	PUESTO DE SALUD HORACIO ZEVALLOS	740832000964	IMPRESORA (OTRAS)	CN18V6D34C	S/M	HP	2022	OPERATIVO
6128	PUESTO DE SALUD HORACIO ZEVALLOS	740832000965	IMPRESORA (OTRAS)	CN1916D0FJ	S/M	HP	2022	OPERATIVO
6129	PUESTO DE SALUD HUASCATA	740832000338	IMPRESORA (OTRAS)	CN18V6D49Y	S/M	HP	2022	OPERATIVO
6130	PUESTO DE SALUD HUASCATA	740832000339	IMPRESORA (OTRAS)	CN1916D08K	S/M	HP	2022	OPERATIVO
6131	PUESTO DE SALUD HUASCATA	740832000340	IMPRESORA (OTRAS)	CN1916D098	S/M	HP	2022	OPERATIVO
6132	PUESTO DE SALUD HUASCATA	740832000341	IMPRESORA (OTRAS)	CN1916D04P	S/M	HP	2022	OPERATIVO
6133	PUESTO DE SALUD HUASCATA	740832000799	IMPRESORA (OTRAS)	CN14K6D1S2	S/M	HP	2022	OPERATIVO
6134	PUESTO DE SALUD HUASCATA	740832000800	IMPRESORA (OTRAS)	CN1916D0Y5	S/M	HP	2022	OPERATIVO
6135	CENTRO DE SALUD SANTA MAGDALENA SOFIA	740832000177	IMPRESORA (OTRAS)			SIN MARCA	2016	OPERATIVO
6136	PUESTO DE SALUD HUASCATA	740832000801	IMPRESORA (OTRAS)	CN1916D059	S/M	HP	2022	OPERATIVO
6137	PUESTO DE SALUD HUAYCAN DE CIENEGUILLA	740832000291	IMPRESORA (OTRAS)	CN1916D0N3	S/M	HP	2022	OPERATIVO
6138	PUESTO DE SALUD HUAYCAN DE CIENEGUILLA	740832000292	IMPRESORA (OTRAS)	CN1916D0XX	S/M	HP	2022	OPERATIVO
6139	CENTRO DE SALUD SANTA MAGDALENA SOFIA	740832000112	IMPRESORA (OTRAS)	P57F137426	MT-H6000IV	EPSON	2016	OPERATIVO
6140	PUESTO DE SALUD HUAYCAN DE CIENEGUILLA	740832000293	IMPRESORA (OTRAS)	CN1916D0NM	S/M	HP	2022	OPERATIVO
6141	PUESTO DE SALUD HUAYCAN DE CIENEGUILLA	740832000294	IMPRESORA (OTRAS)	CN1916D0R6	S/M	HP	2022	OPERATIVO
6142	CENTRO DE SALUD SANTA MAGDALENA SOFIA	740832000240	IMPRESORA (OTRAS)	W7VK032587	L805	EPSON	2020	OPERATIVO
6143	PUESTO DE SALUD HUAYCAN DE CIENEGUILLA	740832000295	IMPRESORA (OTRAS)	CN1916D0P3	S/M	HP	2022	OPERATIVO
6144	PUESTO DE SALUD HUAYCAN DE CIENEGUILLA	740832000764	IMPRESORA (OTRAS)	CN1916D0PZ	S/M	HP	2022	OPERATIVO
6145	PUESTO DE SALUD HUAYCAN DE CIENEGUILLA	740832000765	IMPRESORA (OTRAS)	CN1916D0R5	S/M	HP	2022	OPERATIVO
6146	PUESTO DE SALUD HUAYCAN DE CIENEGUILLA	740832000766	IMPRESORA (OTRAS)	CN1916D0PC	S/M	HP	2022	OPERATIVO
6147	PUESTO DE SALUD LA FRATERNIDAD	740832000728	IMPRESORA (OTRAS)	CN14K6D24Q	S/M	HP	2022	OPERATIVO
6148	PUESTO DE SALUD LA FRATERNIDAD	740832000729	IMPRESORA (OTRAS)	CN14K6D23D	S/M	HP	2022	OPERATIVO
6149	PUESTO DE SALUD LA FRATERNIDAD	740832000730	IMPRESORA (OTRAS)	CN14K6D1TD	S/M	HP	2022	OPERATIVO
6150	PUESTO DE SALUD LA FRATERNIDAD	740832000731	IMPRESORA (OTRAS)	CN14K6D1XZ	S/M	HP	2022	OPERATIVO

N°	Nombre del Local	Código Patrimonial (Numérico)	Tipo (Vehículo o Maquinaria)	Placa /N° Serie	Modelo	Marca	Año de fabricación	Estado de Conservación (Operativo o Inoperativo)
6151	PUESTO DE SALUD LA FRATERNIDAD	740832000732	IMPRESORA (OTRAS)	CN14K6D1X7	S/M	HP	2022	OPERATIVO
6152	PUESTO DE SALUD LA FRATERNIDAD	740832000975	IMPRESORA (OTRAS)	CN18V6D478	S/M	HP	2022	OPERATIVO
6153	PUESTO DE SALUD LA FRATERNIDAD	740832000976	IMPRESORA (OTRAS)	CN1816D1P3	S/M	HP	2022	OPERATIVO
6154	PUESTO DE SALUD LA FRATERNIDAD	740832000977	IMPRESORA (OTRAS)	CN1816D176	S/M	HP	2022	OPERATIVO
6155	PUESTO DE SALUD MARISCAL CASTILLA	740832000389	IMPRESORA (OTRAS)	CN1916D08J	S/M	HP	2022	OPERATIVO
6156	PUESTO DE SALUD MARISCAL CASTILLA	740832000390	IMPRESORA (OTRAS)	CN1916D0R8	S/M	HP	2022	OPERATIVO
6157	PUESTO DE SALUD MARISCAL CASTILLA	740832000391	IMPRESORA (OTRAS)	CN1916D0ZM	S/M	HP	2022	OPERATIVO
6158	PUESTO DE SALUD MARISCAL CASTILLA	740832000392	IMPRESORA (OTRAS)	CN18V6D46V	S/M	HP	2022	OPERATIVO
6159	CENTRO DE SALUD SANTA MARIA DE HUACHIPA	740832000189	IMPRESORA (OTRAS)	NZCYO48064	FX 890	EPSON	2016	OPERATIVO
6160	PUESTO DE SALUD MARISCAL CASTILLA	740832000835	IMPRESORA (OTRAS)	CN1916D0M6	S/M	HP	2022	OPERATIVO
6161	PUESTO DE SALUD MARISCAL CASTILLA	740832000836	IMPRESORA (OTRAS)	CN1916D0GF	S/M	HP	2022	OPERATIVO
6162	PUESTO DE SALUD MARISCAL CASTILLA	740832000837	IMPRESORA (OTRAS)	CN1916D0NY	S/M	HP	2022	OPERATIVO
6163	CENTRO DE SALUD MATAZANGO	740832000270	IMPRESORA (OTRAS)	CN1916D10B	S/M	HP	2022	OPERATIVO
6164	CENTRO DE SALUD MATAZANGO	740832000271	IMPRESORA (OTRAS)	CN1916D09D	S/M	HP	2022	OPERATIVO
6165	CENTRO DE SALUD SANTA MARIA DE HUACHIPA	740832000123	IMPRESORA (OTRAS)	T5TF139523	MT-H6000IV	EPSON	2016	OPERATIVO
6166	CENTRO DE SALUD MATAZANGO	740832000272	IMPRESORA (OTRAS)	CN1916D0NC	S/M	HP	2022	OPERATIVO
6167	CENTRO DE SALUD MATAZANGO	740832000273	IMPRESORA (OTRAS)	CN1916D10N	S/M	HP	2022	OPERATIVO
6168	CENTRO DE SALUD MATAZANGO	740832000774	IMPRESORA (OTRAS)	CN1916D0SX	S/M	HP	2022	OPERATIVO
6169	CENTRO DE SALUD SANTA MARIA DE HUACHIPA	740832000226	IMPRESORA (OTRAS)	W7VK032588	L508	EPSON	2020	OPERATIVO
6170	CENTRO DE SALUD MATAZANGO	740832000775	IMPRESORA (OTRAS)	CN191600KD	S/M	HP	2022	OPERATIVO
6171	CENTRO DE SALUD MATAZANGO	740832000776	IMPRESORA (OTRAS)	CN1916D0T7	S/M	HP	2022	OPERATIVO
6172	PUESTO DE SALUD METROPOLITANA	740832000568	IMPRESORA (OTRAS)	CN1916D0JD	S/M	HP	2022	OPERATIVO
6173	PUESTO DE SALUD METROPOLITANA	740832000569	IMPRESORA (OTRAS)	CN1916D0H4	S/M	HP	2022	OPERATIVO
6174	PUESTO DE SALUD METROPOLITANA	740832000570	IMPRESORA (OTRAS)	CN1916D0DZ	S/M	HP	2022	OPERATIVO
6175	PUESTO DE SALUD METROPOLITANA	740832000571	IMPRESORA (OTRAS)	CN1916D0JX	S/M	HP	2022	OPERATIVO
6176	PUESTO DE SALUD METROPOLITANA	740832000572	IMPRESORA (OTRAS)	CN1916D0GR	S/M	HP	2022	OPERATIVO
6177	PUESTO DE SALUD METROPOLITANA	740832000573	IMPRESORA (OTRAS)	CN1916D0GB	S/M	HP	2022	OPERATIVO
6178	PUESTO DE SALUD METROPOLITANA	740832000910	IMPRESORA (OTRAS)	CN14K6D1QY	S/M	HP	2022	OPERATIVO
6179	PUESTO DE SALUD METROPOLITANA	740832000911	IMPRESORA (OTRAS)	CN1816D1C3	S/M	HP	2022	OPERATIVO
6180	PUESTO DE SALUD METROPOLITANA	740832000912	IMPRESORA (OTRAS)	CN1916D0D0	S/M	HP	2022	OPERATIVO
6181	PUESTO DE SALUD PABLO PATRON	740832000403	IMPRESORA (OTRAS)	CN1916D032	S/M	HP	2022	OPERATIVO
6182	PUESTO DE SALUD PABLO PATRON	740832000404	IMPRESORA (OTRAS)	CN1916D0SJ	S/M	HP	2022	OPERATIVO
6183	PUESTO DE SALUD PABLO PATRON	740832000405	IMPRESORA (OTRAS)	CN1916D0RJ	S/M	HP	2022	OPERATIVO
6184	PUESTO DE SALUD PABLO PATRON	740832000406	IMPRESORA (OTRAS)	CN1916D10J	S/M	HP	2022	OPERATIVO
6185	PUESTO DE SALUD PABLO PATRON	740832000844	IMPRESORA (OTRAS)	CN14K6D1RZ	S/M	POS-D	2022	OPERATIVO
6186	PUESTO DE SALUD PABLO PATRON	740832000845	IMPRESORA (OTRAS)	CN14K6D1QK	S/M	POS-D	2022	OPERATIVO
6187	PUESTO DE SALUD PABLO PATRON	740832000846	IMPRESORA (OTRAS)	CN1916D112	S/M	POS-D	2022	OPERATIVO
6188	PUESTO DE SALUD PERLA DEL SOL	740832000334	IMPRESORA (OTRAS)	CN1916D05P	S/M	HP	2022	OPERATIVO
6189	PUESTO DE SALUD PERLA DEL SOL	740832000335	IMPRESORA (OTRAS)	CN1916D11J	S/M	HP	2022	OPERATIVO

DIRIS LIMA ESTE
V°B°
MINSA
OFICINA DE ABASTECIMIENTO

N°	Nombre del Local	Código Patrimonial (Numérico)	Tipo (Vehículo o Maquinaria)	Placa /N° Serie	Modelo	Marca	Año de fabricación	Estado de Conservación (Operativo o Inoperativo)
6190	PUESTO DE SALUD PERLA DEL SOL	740832000336	IMPRESORA (OTRAS)	CN1916D11Q	S/M	HP	2022	OPERATIVO
6191	PUESTO DE SALUD PERLA DEL SOL	740832000337	IMPRESORA (OTRAS)	CN1916D104	S/M	HP	2022	OPERATIVO
6192	PUESTO DE SALUD PERLA DEL SOL	740832000796	IMPRESORA (OTRAS)	CN1916D0S9	S/M	HP	2022	OPERATIVO
6193	PUESTO DE SALUD PERLA DEL SOL	740832000797	IMPRESORA (OTRAS)	CN1916D0S5	S/M	HP	2022	OPERATIVO
6194	PUESTO DE SALUD PERLA DEL SOL	740832000798	IMPRESORA (OTRAS)	CN14K6D1Q2	S/M	HP	2022	OPERATIVO
6195	PUESTO DE SALUD PORTADA DEL SOL	740832000274	IMPRESORA (OTRAS)	CN1916D0Q5	S/M	HP	2022	OPERATIVO
6196	CENTRO DE SALUD SEÑOR DE LOS MILAGROS	740832000140	IMPRESORA (OTRAS)	NZCY047100	FX890	EPSON	2016	OPERATIVO
6197	CENTRO DE SALUD SEÑOR DE LOS MILAGROS	740832000212	IMPRESORA (OTRAS)	NZCY048182	FX 890	EPSON	2016	OPERATIVO
6198	PUESTO DE SALUD PORTADA DEL SOL	740832000275	IMPRESORA (OTRAS)	CN1916D0NF	S/M	HP	2022	OPERATIVO
6199	PUESTO DE SALUD PORTADA DEL SOL	740832000276	IMPRESORA (OTRAS)	CN1916D107	S/M	HP	2022	OPERATIVO
6200	PUESTO DE SALUD PORTADA DEL SOL	740832000277	IMPRESORA (OTRAS)	CN1916D0ZS	S/M	HP	2022	OPERATIVO
6201	PUESTO DE SALUD PORTADA DEL SOL	740832000278	IMPRESORA (OTRAS)	CN1916D0NX	S/M	HP	2022	OPERATIVO
6202	PUESTO DE SALUD PORTADA DEL SOL	740832000279	IMPRESORA (OTRAS)	CN1916D109	S/M	HP	2022	OPERATIVO
6203	PUESTO DE SALUD PORTADA DEL SOL	740832000280	IMPRESORA (OTRAS)	CN1916D0NJ	S/M	HP	2022	OPERATIVO
6204	CENTRO DE SALUD SEÑOR DE LOS MILAGROS	740832000101	IMPRESORA (OTRAS)	P57F137388	MT-H6000IV	EPSON	2016	OPERATIVO
6205	PUESTO DE SALUD PORTADA DEL SOL	740832000301	IMPRESORA (OTRAS)	CN1916D115	S/M	HP	2022	OPERATIVO
6206	PUESTO DE SALUD PORTADA DEL SOL	740832000302	IMPRESORA (OTRAS)	CN1916D09M	S/M	HP	2022	OPERATIVO
6207	PUESTO DE SALUD PORTADA DEL SOL	740832000303	IMPRESORA (OTRAS)	CN18V6D44X	S/M	HP	2022	OPERATIVO
6208	PUESTO DE SALUD PORTADA DEL SOL	740832000304	IMPRESORA (OTRAS)	CN18V6D493	S/M	HP	2022	OPERATIVO
6209	CENTRO DE SALUD SEÑOR DE LOS MILAGROS	740832000232	IMPRESORA (OTRAS)	W7VK0311054	L805	EPSON	2020	OPERATIVO
6210	PUESTO DE SALUD PORTADA DEL SOL	740832000305	IMPRESORA (OTRAS)	CN18V6D48X	S/M	HP	2022	OPERATIVO
6211	PUESTO DE SALUD PORTADA DEL SOL	740832000771	IMPRESORA (OTRAS)	CN14L6D0W5	S/M	HP	2022	OPERATIVO
6212	PUESTO DE SALUD PORTADA DEL SOL	740832000772	IMPRESORA (OTRAS)	DN1916D0NK	S/M	HP	2022	OPERATIVO
6213	PUESTO DE SALUD PORTADA DEL SOL	740832000773	IMPRESORA (OTRAS)	CN1916D0N7	S/M	HP	2022	OPERATIVO
6214	PUESTO DE SALUD SANTA ROSA DE QUIVES	740832000593	IMPRESORA (OTRAS)	CN1916D048	S/M	HP	2022	OPERATIVO
6215	PUESTO DE SALUD SANTA ROSA DE QUIVES	740832000594	IMPRESORA (OTRAS)	CN1916D066	S/M	HP	2022	OPERATIVO
6216	PUESTO DE SALUD SANTA ROSA DE QUIVES	740832000595	IMPRESORA (OTRAS)	CN1916D0G8	S/M	HP	2022	OPERATIVO
6217	PUESTO DE SALUD SANTA ROSA DE QUIVES	740832000596	IMPRESORA (OTRAS)	CN18V6D4BN	S/M	HP	2022	OPERATIVO
6218	PUESTO DE SALUD SANTA ROSA DE QUIVES	740832000597	IMPRESORA (OTRAS)	CN1916D0HQ	S/M	HP	2022	OPERATIVO
6219	PUESTO DE SALUD SANTA ROSA DE QUIVES	740832000922	IMPRESORA (OTRAS)	CN1916D0F8	S/M	HP	2022	OPERATIVO
6220	PUESTO DE SALUD SANTA ROSA DE QUIVES	740832000923	IMPRESORA (OTRAS)	CN1916D0FR	S/M	HP	2022	OPERATIVO
6221	PUESTO DE SALUD SANTA ROSA DE QUIVES	740832000924	IMPRESORA (OTRAS)	CN1916D0R4	S/M	HP	2022	OPERATIVO
6222	PUESTO DE SALUD SEÑOR DE LOS MILAGROS	740832000393	IMPRESORA (OTRAS)	CN18V6D44T	S/M	HP	2022	OPERATIVO
6223	PUESTO DE SALUD SEÑOR DE LOS MILAGROS	740832000394	IMPRESORA (OTRAS)	CN18V6D474	S/M	HP	2022	OPERATIVO
6224	PUESTO DE SALUD SEÑOR DE LOS MILAGROS	740832000395	IMPRESORA (OTRAS)	CN1916D084	S/M	HP	2022	OPERATIVO
6225	PUESTO DE SALUD SEÑOR DE LOS MILAGROS	740832000396	IMPRESORA (OTRAS)	CN18V6D3Q0	S/M	HP	2022	OPERATIVO
6226	PUESTO DE SALUD SEÑOR DE LOS MILAGROS	740832000397	IMPRESORA (OTRAS)	CN18V6D4BY	S/M	HP	2022	OPERATIVO
6227	PUESTO DE SALUD SEÑOR DE LOS MILAGROS	740832000838	IMPRESORA (OTRAS)	CN1916D0TC	S/M	HP	2022	OPERATIVO
6228	PUESTO DE SALUD SEÑOR DE LOS MILAGROS	740832000839	IMPRESORA (OTRAS)	CN14K6D1QT	S/M	HP	2022	OPERATIVO

N°	Nombre del Local	Código Patrimonial (Numérico)	Tipo (Vehículo o Maquinaria)	Placa /N° Serie	Modelo	Marca	Año de fabricación	Estado de Conservación (Operativo o Inoperativo)
6229	PUESTO DE SALUD SEÑOR DE LOS MILAGROS	740832000840	IMPRESORA (OTRAS)	CN14K6D233	S/M	HP	2022	OPERATIVO
6230	PUESTO DE SALUD TRES DE OCTUBRE	740832000347	IMPRESORA (OTRAS)	CN1916D09R	S/M	HP	2022	OPERATIVO
6231	PUESTO DE SALUD TRES DE OCTUBRE	740832000348	IMPRESORA (OTRAS)	CN1916D080	S/M	HP	2022	OPERATIVO
6232	PUESTO DE SALUD TRES DE OCTUBRE	740832000349	IMPRESORA (OTRAS)	CN1916D08B	S/M	HP	2022	OPERATIVO
6233	PUESTO DE SALUD TRES DE OCTUBRE	740832000350	IMPRESORA (OTRAS)	CN1916D0ZZ	S/M	HP	2022	OPERATIVO
6234	PUESTO DE SALUD TRES DE OCTUBRE	740832000805	IMPRESORA (OTRAS)	CN14J6D2CN	S/M	HP	2022	OPERATIVO
6235	PUESTO DE SALUD TRES DE OCTUBRE	740832000806	IMPRESORA (OTRAS)	CN1916D04T	S/M	HP	2022	OPERATIVO
6236	PUESTO DE SALUD TRES DE OCTUBRE	740832000807	IMPRESORA (OTRAS)	CN18V6D45F	S/M	HP	2022	OPERATIVO
6237	PUESTO DE SALUD TUPAC AMARU	740832000651	IMPRESORA (OTRAS)	CN18V6D4BG	S/M	HP	2022	OPERATIVO
6238	PUESTO DE SALUD TUPAC AMARU	740832000652	IMPRESORA (OTRAS)	CN18V6D4BV	S/M	HP	2022	OPERATIVO
6239	PUESTO DE SALUD TUPAC AMARU	740832000653	IMPRESORA (OTRAS)	CN18V6D48S	S/M	HP	2022	OPERATIVO
6240	PUESTO DE SALUD TUPAC AMARU	740832000654	IMPRESORA (OTRAS)	CN18V6D4D9	S/M	HP	2022	OPERATIVO
6241	PUESTO DE SALUD TUPAC AMARU	740832000938	IMPRESORA (OTRAS)	CN1916D0RT	S/M	HP	2022	OPERATIVO
6242	CENTRO DE SALUD VILLA LETICIA DE CAJAMARQUILLA	740832000143	IMPRESORA (OTRAS)	NZCY047205	FX 890	EPSON	2016	OPERATIVO
6243	CENTRO DE SALUD VILLA LETICIA DE CAJAMARQUILLA	740832000190	IMPRESORA (OTRAS)	NZCY047712	FX 890	EPSON	2016	OPERATIVO
6244	PUESTO DE SALUD TUPAC AMARU	740832000939	IMPRESORA (OTRAS)	CN1916D0R9	S/M	HP	2022	OPERATIVO
6245	PUESTO DE SALUD TUPAC AMARU	740832000940	IMPRESORA (OTRAS)	CN14L6D0VK	S/M	HP	2022	OPERATIVO
6246	PUESTO DE SALUD VILLA MERCEDES	740832000411	IMPRESORA (OTRAS)	CN18V6D4BX	S/M	HP	2022	OPERATIVO
6247	PUESTO DE SALUD VILLA MERCEDES	740832000412	IMPRESORA (OTRAS)	CN18V6D49V	S/M	HP	2022	OPERATIVO
6248	PUESTO DE SALUD VILLA MERCEDES	740832000413	IMPRESORA (OTRAS)	CN14K6D0JT	S/M	HP	2022	OPERATIVO
6249	CENTRO DE SALUD VILLA LETICIA DE CAJAMARQUILLA	740832000104	IMPRESORA (OTRAS)	P57F139556	MT-H6000IV	EPSON	2016	OPERATIVO
6250	PUESTO DE SALUD VILLA MERCEDES	740832000414	IMPRESORA (OTRAS)	CN17E6D2G6	S/M	HP	2022	OPERATIVO
6251	PUESTO DE SALUD VILLA MERCEDES	740832000415	IMPRESORA (OTRAS)	CN17E6D2FW	S/M	HP	2022	OPERATIVO
6252	CENTRO DE SALUD VILLA LETICIA DE CAJAMARQUILLA	740832000220	IMPRESORA (OTRAS)	W7VK031218	L805	EPSON	2020	OPERATIVO
6253	PUESTO DE SALUD VILLA MERCEDES	740832000871	IMPRESORA (OTRAS)	CN1916D0QS	S/M	HP	2022	OPERATIVO
6254	PUESTO DE SALUD VILLA MERCEDES	740832000872	IMPRESORA (OTRAS)	CN1916D0SP	S/M	HP	2022	OPERATIVO
6255	PUESTO DE SALUD VILLA MERCEDES	740832000873	IMPRESORA (OTRAS)	CN1816D164	S/M	HP	2022	OPERATIVO
6256	PUESTO DE SALUD VILLA RICA	740832000342	IMPRESORA (OTRAS)	CN18V6D3YS	S/M	HP	2022	OPERATIVO
6257	PUESTO DE SALUD VILLA RICA	740832000343	IMPRESORA (OTRAS)	CN1916D081	S/M	HP	2022	OPERATIVO
6258	PUESTO DE SALUD VILLA RICA	740832000344	IMPRESORA (OTRAS)	CN18V6D4C7	S/M	HP	2022	OPERATIVO
6259	PUESTO DE SALUD VILLA RICA	740832000345	IMPRESORA (OTRAS)	CN1916D0P9	S/M	HP	2022	OPERATIVO
6260	PUESTO DE SALUD VILLA RICA	740832000346	IMPRESORA (OTRAS)	CN18V6D49R	S/M	HP	2022	OPERATIVO
6261	PUESTO DE SALUD VILLA RICA	740832000802	IMPRESORA (OTRAS)	CN14K6D1TK	S/M	HP	2022	OPERATIVO
6262	PUESTO DE SALUD VILLA RICA	740832000803	IMPRESORA (OTRAS)	CN1916D130	S/M	HP	2022	OPERATIVO
6263	PUESTO DE SALUD VILLA RICA	740832000804	IMPRESORA (OTRAS)	CN1916D0MS	S/M	HP	2022	OPERATIVO
6264	PUESTO DE SALUD YANACOTO	740832000385	IMPRESORA (OTRAS)	CN18V6D47F	S/M	HP	2022	OPERATIVO
6265	PUESTO DE SALUD YANACOTO	740832000386	IMPRESORA (OTRAS)	CN18V6D3Q8	S/M	HP	2022	OPERATIVO
6266	PUESTO DE SALUD YANACOTO	740832000387	IMPRESORA (OTRAS)	CN1916D073	S/M	HP	2022	OPERATIVO
6267	PUESTO DE SALUD YANACOTO	740832000388	IMPRESORA (OTRAS)	CN18V6D4B7	S/M	HP	2022	OPERATIVO

IRIS LIMA ESTE
V°B°
MINSA
VA DE ABASTECIMIENTO

N°	Nombre del Local	Código Patrimonial (Numérico)	Tipo (Vehículo o Maquinaria)	Placa /N° Serie	Modelo	Marca	Año de fabricación	Estado de Conservación (Operativo o Inoperativo)
6268	PUESTO DE SALUD YANACOTO	740832000832	IMPRESORA (OTRAS)	CN1916D0HJ	S/M	HP	2022	OPERATIVO
6269	CENTRO MATERNO INFANTIL MIGUEL GRAU	740832000154	IMPRESORA (OTRAS)	NZCY042651	FX 890	EPSON	2016	OPERATIVO
6270	PUESTO DE SALUD YANACOTO	740832000833	IMPRESORA (OTRAS)	CN1916D0G7	S/M	HP	2022	OPERATIVO
6271	PUESTO DE SALUD YANACOTO	740832000834	IMPRESORA (OTRAS)	CN1916D0GT	S/M	HP	2022	OPERATIVO
6272	PUESTO DE SALUD NUEVA GALES	740832000266	IMPRESORA (OTRAS)	CN1916D0MH	S/M	HP	2022	OPERATIVO
6273	PUESTO DE SALUD NUEVA GALES	740832000267	IMPRESORA (OTRAS)	CN1916D11V	S/M	HP	2022	OPERATIVO
6274	CENTRO MATERNO INFANTIL MIGUEL GRAU	740832000119	IMPRESORA (OTRAS)	P5TF139509	MT-H6000IV	EPSON	2016	OPERATIVO
6275	PUESTO DE SALUD NUEVA GALES	740832000268	IMPRESORA (OTRAS)	CN1916D0RG	S/M	HP	2022	OPERATIVO
6276	PUESTO DE SALUD NUEVA GALES	740832000269	IMPRESORA (OTRAS)	CN18V6D44R	S/M	HP	2022	OPERATIVO
6277	DIRECCION GENERAL	740832000360	IMPRESORA (OTRAS)	CN1916D124	S/M	HP	2022	OPERATIVO
6278	OFICINA DE ABASTECIMIENTO	740832000466	IMPRESORA (OTRAS)	CN14K6D1XJ	S/M	HP	2022	OPERATIVO
6279	OFICINA DE ABASTECIMIENTO	740832000467	IMPRESORA (OTRAS)	CN14K6D226	S/M	HP	2022	OPERATIVO
6280	DIRECCION ADMINISTRATIVA	740832000468	IMPRESORA (OTRAS)	CN14K6D205	S/M	HP	2022	OPERATIVO
6281	DIRECCION ADMINISTRATIVA	740832000469	IMPRESORA (OTRAS)	CN14K6D20F	S/M	HP	2022	OPERATIVO
6282	LABORATORIO DE SALUD PUBLICA	740832000470	IMPRESORA (OTRAS)	CN14K6D1YH	S/M	HP	2022	OPERATIVO
6283	ORGANO DE CONTROL INSTITUCIONAL	740832000471	IMPRESORA (OTRAS)	CN18V6D3WJ	S/M	HP	2022	OPERATIVO
6284	OFICINA DE ABASTECIMIENTO	740832000472	IMPRESORA (OTRAS)	CN14K6D1PW	S/M	HP	2022	OPERATIVO
6285	OFICINA DE GESTION DE RECURSOS HUMANOS	740832000473	IMPRESORA (OTRAS)	CN14K6D1YT	S/M	HP	2022	OPERATIVO
6286	OFICINA DE GESTION DE RECURSOS HUMANOS	740832000474	IMPRESORA (OTRAS)	CN14K6D1ZR	S/M	HP	2022	OPERATIVO
6287	OFICINA DE GESTION DE TECNOLOGIAS DE LA INFORMACION	740832000475	IMPRESORA (OTRAS)	CN14K6D1ZZ	S/M	HP	2022	OPERATIVO
6288	OFICINA DE INFRAESTRUCTURA Y EQUIPAMIENTO	740832000476	IMPRESORA (OTRAS)	CN14K6D1ZB	S/M	HP	2022	OPERATIVO
6289	DIRECCION DE SALUD AMBIENTAL E INOCUIDAD ALIMENTARIA	740832000477	IMPRESORA (OTRAS)	CN14K6D240	S/M	HP	2022	OPERATIVO
6290	INTERVENCIONES SANITARIAS	740832000478	IMPRESORA (OTRAS)	CN14K6D1NP	S/M	HP	2022	OPERATIVO
6291	INTERVENCIONES SANITARIAS	740832000479	IMPRESORA (OTRAS)	CN14K6D1ST	S/M	HP	2022	OPERATIVO
6292	OFICINA DE COMUNICACIONES	740832000480	IMPRESORA (OTRAS)	CN14K6D22Q	S/M	HP	2022	OPERATIVO
6293	EPIDEMIOLOGIA INTELIGENCIA SANITARIA Y DOCENCIA E INVESTIGACIÓN	740832000481	IMPRESORA (OTRAS)	CN14K6D202	S/M	HP	2022	OPERATIVO
6294	OFICINA DE PLANEAMIENTO Y MODERNIZACION	740832000482	IMPRESORA (OTRAS)	CN14K6D1RH	S/M	HP	2022	OPERATIVO
6295	DIRECCION DE MONITOREO Y GESTION SANITARIA	740832000483	IMPRESORA (OTRAS)	CN14K6D1WK	S/M	HP	2022	OPERATIVO
6296	DIRECCION GENERAL	740832000490	IMPRESORA (OTRAS)	CN14K6D1S4	S/M	HP	2022	OPERATIVO
6297	CENTRO DE VETERINARIA Y ZOONOSIS	740832000734	IMPRESORA (OTRAS)	CN14K6D1YN	S/M	HP	2022	OPERATIVO
6298	CENTRO DE VETERINARIA Y ZOONOSIS	740832000735	IMPRESORA (OTRAS)	CN14K6023G	S/M	HP	2022	OPERATIVO
6299	OFICINA DE GESTION DE RECURSOS HUMANOS	740832000736	IMPRESORA (OTRAS)	CN14K6D21X	S/M	HP	2022	OPERATIVO
6300	RIS JICAMARCA	740832000737	IMPRESORA (OTRAS)	CN14K6D201	S/M	HP	2022	OPERATIVO
6301	RIS JICAMARCA	740832000738	IMPRESORA (OTRAS)	CN14K6D0K8	S/M	HP	2022	OPERATIVO
6302	RIS CHACLACAYO	740832000739	IMPRESORA (OTRAS)	CN14K6D1RG	S/M	HP	2022	OPERATIVO
6303	RIS CHACLACAYO	740832000740	IMPRESORA (OTRAS)	CN14K6D1SW	S/M	HP	2022	OPERATIVO
6304	RIS SANTA ANITA - EL AGUSTINO	740832000741	IMPRESORA (OTRAS)	CN14K6D1QV	S/M	HP	2022	OPERATIVO
6305	RIS SANTA ANITA - EL AGUSTINO	740832000742	IMPRESORA (OTRAS)	CN14K6D1RN	S/M	HP	2022	OPERATIVO
6306	RIS ATE	740832000743	IMPRESORA (OTRAS)	CN14K6D23N	S/M	HP	2022	OPERATIVO

DIRIS LIMA ESTE V°B° MINSA OFICINA DE ABASTECIMIENTO

N°	Nombre del Local	Código Patrimonial (Numérico)	Tipo (Vehículo o Maquinaria)	Placa /N° Serie	Modelo	Marca	Año de fabricación	Estado de Conservación (Operativo o Inoperativo)
6307	RIS ATE	740832000744	IMPRESORA (OTRAS)	CN14K6D1R3	S/M	HP	2022	OPERATIVO
6308	RIS HUAYCAN	740832000745	IMPRESORA (OTRAS)	CN14K6D1Y2	S/M	HP	2022	OPERATIVO
6309	RIS HUAYCAN	740832000746	IMPRESORA (OTRAS)	CN14K6D1RC	S/M	HP	2022	OPERATIVO
6310	EPIDEMIOLOGIA INTELIGENCIA SANITARIA Y DOCENCIA E INVESTIGACIÓN	740832000751	IMPRESORA (OTRAS)	CN1916D04R	S/M	HP	2022	OPERATIVO
6311	OFICINA DE GESTION DE RECURSOS HUMANOS	740832000752	IMPRESORA (OTRAS)	CN14K6D1SJ	S/M	HP	2022	OPERATIVO
6312	DIRECCION GENERAL	740832000753	IMPRESORA (OTRAS)	CN1916D0V8	S/M	HP	2022	OPERATIVO
6313	PUESTO DE SALUD NUEVA GALES	740832000755	IMPRESORA (OTRAS)	CN1916D0CS	S/M	HP	2022	OPERATIVO
6314	PUESTO DE SALUD NUEVA GALES	740832000756	IMPRESORA (OTRAS)	CN1916D0JM	S/M	HP	2022	OPERATIVO
6315	CENTRO MATERNO INFANTIL SAN FERNANDO	740832000138	IMPRESORA (OTRAS)	P57F139524	MT-H6000IV	EPSON	2016	OPERATIVO
6316	PUESTO DE SALUD NUEVA GALES	740832000757	IMPRESORA (OTRAS)	CN14J6D2JW	S/M	HP	2022	OPERATIVO
6317	CENTRO MATERNO INFANTIL SAN FERNANDO	740832000249	IMPRESORA (OTRAS)	W7VK031052	L108	EPSON	2020	OPERATIVO
6318	OFICINA DE ABASTECIMIENTO	740832000814	IMPRESORA (OTRAS)	CN1916D0QZ	S/M	HP	2022	OPERATIVO
6319	OFICINA DE ABASTECIMIENTO	740832000815	IMPRESORA (OTRAS)	CN1916D0TP	S/M	HP	2022	OPERATIVO
6320	OFICINA DE ABASTECIMIENTO	740832000816	IMPRESORA (OTRAS)	CN14K6D1SP	S/M	HP	2022	OPERATIVO
6321	DIRECCION DE MEDICAMENTOS INSUMOS Y DROGAS	740832000957	IMPRESORA (OTRAS)	CN1916D0MK	S/M	HP	2022	OPERATIVO
6322	DIRECCION DE MEDICAMENTOS INSUMOS Y DROGAS	740832000958	IMPRESORA (OTRAS)	CN1916D0SS	S/M	HP	2022	OPERATIVO
6323	DIRECCION DE MEDICAMENTOS INSUMOS Y DROGAS	740832000959	IMPRESORA (OTRAS)	CN1916D0P2	S/M	HP	2022	OPERATIVO
6324	DIRECCION DE MEDICAMENTOS INSUMOS Y DROGAS	740832000960	IMPRESORA (OTRAS)	CN1916D0RH	S/M	HP	2022	OPERATIVO
6325	RIS LA MOLINA - CIENEGUILLA	740832000961	IMPRESORA (OTRAS)	CN1916D09D	S/M	HP	2022	OPERATIVO
6326	RIS LA MOLINA - CIENEGUILLA	740832000962	IMPRESORA (OTRAS)	CN14K6D206	S/M	HP	2022	OPERATIVO
6327	GESTION DE CALIDAD	740832000990	IMPRESORA (OTRAS)	CN14L6D0V9	S/M	HP	2022	OPERATIVO
6328	SERVICIOS DE SALUD	740832000991	IMPRESORA (OTRAS)	CN1916D0N8	S/M	HP	2022	OPERATIVO
6329	CENTRO DE VETERINARIA Y ZOONOSIS	740832000992	IMPRESORA (OTRAS)	CN1816D1P0	S/M	HP	2022	OPERATIVO
6330	CENTRO DE SALUD VIÑA SAN FRANCISCO	740832000581	IMPRESORA (OTRAS)	CN1916D0HP	S/M	HP	2022	OPERATIVO
6331	CENTRO DE SALUD VIÑA SAN FRANCISCO	740832000582	IMPRESORA (OTRAS)	CN1916D0KJ	S/M	HP	2022	OPERATIVO
6332	CENTRO DE SALUD VIÑA SAN FRANCISCO	740832000583	IMPRESORA (OTRAS)	CN1916D04Q	S/M	HP	2022	OPERATIVO
6333	CENTRO DE SALUD VIÑA SAN FRANCISCO	740832000584	IMPRESORA (OTRAS)	CN1916D0HM	S/M	HP	2022	OPERATIVO
6334	CENTRO DE SALUD VIÑA SAN FRANCISCO	740832000585	IMPRESORA (OTRAS)	CN1916D0GN	S/M	HP	2022	OPERATIVO
6335	CENTRO DE SALUD VIÑA SAN FRANCISCO	740832000916	IMPRESORA (OTRAS)	CN18V6D46N	S/M	HP	2022	OPERATIVO
6336	CENTRO DE SALUD VIÑA SAN FRANCISCO	740832000917	IMPRESORA (OTRAS)	CN1916D10S	S/M	HP	2022	OPERATIVO
6337	CENTRO DE SALUD VIÑA SAN FRANCISCO	740832000918	IMPRESORA (OTRAS)	CN1916D0G2	S/M	HP	2022	OPERATIVO
6338	PUESTO DE SALUD VILLA DEL SOL	740832000398	IMPRESORA (OTRAS)	CN1916D0MZ	S/M	HP	2022	OPERATIVO
6339	PUESTO DE SALUD VILLA DEL SOL	740832000399	IMPRESORA (OTRAS)	CN1916D0NN	S/M	HP	2022	OPERATIVO
6340	PUESTO DE SALUD VILLA DEL SOL	740832000400	IMPRESORA (OTRAS)	CN1916D03Y	S/M	HP	2022	OPERATIVO
6341	PUESTO DE SALUD VILLA DEL SOL	740832000401	IMPRESORA (OTRAS)	CN18V6D490	S/M	HP	2022	OPERATIVO
6342	PUESTO DE SALUD VILLA DEL SOL	740832000402	IMPRESORA (OTRAS)	CN18V6D49Q	S/M	HP	2022	OPERATIVO
6343	PUESTO DE SALUD VILLA DEL SOL	740832000841	IMPRESORA (OTRAS)	CN1916D0TJ	S/M	HP	2022	OPERATIVO
6344	PUESTO DE SALUD VILLA DEL SOL	740832000842	IMPRESORA (OTRAS)	CN1916D12J	S/M	HP	2022	OPERATIVO
6345	PUESTO DE SALUD VILLA DEL SOL	740832000843	IMPRESORA (OTRAS)	CN1916D0HB	S/M	HP	2022	OPERATIVO

DIRIS LIMA ESTE V°B° MINSA OFICINA DE ABASTECIMIENTO

N°	Nombre del Local	Código Patrimonial (Numérico)	Tipo (Vehículo o Maquinaria)	Placa /N° Serie	Modelo	Marca	Año de fabricación	Estado de Conservación (Operativo o Inoperativo)
6346	CENTRO DE SALUD VIRGEN DEL CARMEN LA ERA	740832000355	IMPRESORA (OTRAS)	CN1916D10P	S/M	HP	2022	OPERATIVO
6347	CENTRO DE SALUD VIRGEN DEL CARMEN LA ERA	740832000356	IMPRESORA (OTRAS)	CN1916D069	S/M	HP	2022	OPERATIVO
6348	CENTRO DE SALUD VIRGEN DEL CARMEN LA ERA	740832000357	IMPRESORA (OTRAS)	CN18V6D412	S/M	HP	2022	OPERATIVO
6349	CENTRO MATERNO INFANTIL SANTA ANITA	740832000108	IMPRESORA (OTRAS)	P5TF139498	MT-H6000IV	EPSON	2016	OPERATIVO
6350	CENTRO DE SALUD VIRGEN DEL CARMEN LA ERA	740832000358	IMPRESORA (OTRAS)	CN1916D114	S/M	HP	2022	OPERATIVO
6351	CENTRO DE SALUD VIRGEN DEL CARMEN LA ERA	740832000359	IMPRESORA (OTRAS)	CN1916D08X	S/M	HP	2022	OPERATIVO
6352	CENTRO DE SALUD VIRGEN DEL CARMEN LA ERA	740832000515	IMPRESORA (OTRAS)	CN1816D06H	S/M	HP	2022	OPERATIVO
6353	CENTRO DE SALUD VIRGEN DEL CARMEN LA ERA	740832000811	IMPRESORA (OTRAS)	CN18V6D42F	S/M	HP	2022	OPERATIVO
6354	CENTRO DE SALUD VIRGEN DEL CARMEN LA ERA	740832000812	IMPRESORA (OTRAS)	CN1916D0RF	S/M	HP	2022	OPERATIVO
6355	CENTRO DE SALUD VIRGEN DEL CARMEN LA ERA	740832000813	IMPRESORA (OTRAS)	CN1916D0NT	S/M	HP	2022	OPERATIVO
6356	CENTRO DE SALUD VIRGEN DEL CARMEN LA ERA	740832000996	IMPRESORA (OTRAS)	CN1916D09X	S/M	HP	2022	OPERATIVO
6357	CENTRO DE SALUD VIRGEN DEL CARMEN LA ERA	740832000997	IMPRESORA (OTRAS)	CN1916D0S6	S/M	HP	2022	OPERATIVO
6358	CENTRO DE SALUD VIRGEN DEL CARMEN LA ERA	740832000998	IMPRESORA (OTRAS)	CN18V6D3VT	S/M	HP	2022	OPERATIVO
6359	PUESTO DE SALUD VIRGEN DEL ROSARIO CARAPONGO	740832000429	IMPRESORA (OTRAS)	CN17A6D0D6	S/M	HP	2022	OPERATIVO
6360	PUESTO DE SALUD VIRGEN DEL ROSARIO CARAPONGO	740832000430	IMPRESORA (OTRAS)	CN1916D0WS	S/M	HP	2022	OPERATIVO
6361	PUESTO DE SALUD VIRGEN DEL ROSARIO CARAPONGO	740832000431	IMPRESORA (OTRAS)	CN18V6D4GK	S/M	HP	2022	OPERATIVO
6362	PUESTO DE SALUD VIRGEN DEL ROSARIO CARAPONGO	740832000432	IMPRESORA (OTRAS)	CN1916D0X1	S/M	HP	2022	OPERATIVO
6363	PUESTO DE SALUD VIRGEN DEL ROSARIO CARAPONGO	740832000433	IMPRESORA (OTRAS)	CN1916D0KZ	S/M	HP	2022	OPERATIVO
6364	PUESTO DE SALUD VIRGEN DEL ROSARIO CARAPONGO	740832000434	IMPRESORA (OTRAS)	CN17E6D20K	S/M	HP	2022	OPERATIVO
6365	PUESTO DE SALUD VIRGEN DEL ROSARIO CARAPONGO	740832000859	IMPRESORA (OTRAS)	C1916D07B	S/M	HP	2022	OPERATIVO
6366	PUESTO DE SALUD VIRGEN DEL ROSARIO CARAPONGO	740832000860	IMPRESORA (OTRAS)	CN1916D0QF	S/M	HP	2022	OPERATIVO
6367	PUESTO DE SALUD VIRGEN DEL ROSARIO CARAPONGO	740832000861	IMPRESORA (OTRAS)	CN14L6D0TK	S/M	HP	2022	OPERATIVO
6368	CENTRO MATERNO INFANTIL TAMBO VIEJO	740832000107	IMPRESORA (OTRAS)	V4B5802318	MT-H6000IV	EPSON	2016	OPERATIVO
6369	CENTRO REHABILITACION Y TERAPIA FISICA DE CHOSICA	740832000114	IMPRESORA (OTRAS)	P57F136703	MT-H6000IV	EPSON	2016	OPERATIVO
6370	CENTRO DE SALUD LOPEZ SILVA	740832000152	IMPRESORA (OTRAS)	NZCY41526	FX 890	EPSON	2016	INOPERATIVO
6371	CENTRO DE SALUD LOPEZ SILVA	740832000135	IMPRESORA (OTRAS)	P57F139514	MT-H6000IV	EPSON	2016	OPERATIVO
6372	PUESTO DE SALUD FRATERNIDAD NIÑO JESUS ZONA X	740832000173	IMPRESORA (OTRAS)	NZCY047585	FX 890	EPSON	2016	OPERATIVO
6373	CENTRO DE SALUD MADRE TERESA DE CALCUTA	740832000195	IMPRESORA (OTRAS)	NZCY048068	FX 890	EPSON	2016	OPERATIVO
6374	CENTRO DE SALUD MADRE TERESA DE CALCUTA	740832000126	IMPRESORA (OTRAS)	P57F137398	MT-H6000IV	EPSON	2016	OPERATIVO
6375	CENTRO DE SALUD MADRE TERESA DE CALCUTA	740832000243	IMPRESORA (OTRAS)	W7VK029575	L805	EPSON	2020	OPERATIVO
6376	PUESTO DE SALUD ALTO HUAMPANI	740832000151	IMPRESORA (OTRAS)	NZCY041528	FX 890	EPSON	2016	OPERATIVO
6377	PUESTO DE SALUD ALTO PERU	740832000159	IMPRESORA (OTRAS)	NZCY046965	FX 890	EPSON	2016	OPERATIVO
6378	PUESTO DE SALUD ALTO PERU	740832000225	IMPRESORA (OTRAS)	W7VK029579	L508	EPSON	2020	OPERATIVO
6379	PUESTO DE SALUD AMAUTA	740832000147	IMPRESORA (OTRAS)	N264047070	FX 890	EPSON	2016	INOPERATIVO
6380	PUESTO DE SALUD AMAUTA	740832000229	IMPRESORA (OTRAS)	W7VK031981	L805	EPSON	2020	OPERATIVO
6381	PUESTO DE SALUD ATE	740832000244	IMPRESORA (OTRAS)	W7VK031050	L805	EPSON	2020	OPERATIVO
6382	PUESTO DE SALUD CHACRASANA	740832000210	IMPRESORA (OTRAS)	NZCY047577	FX 890	EPSON	2016	OPERATIVO
6383	PUESTO DE SALUD COLCA	740832000204	IMPRESORA (OTRAS)	NZCY048079	FX 890	EPSON	2016	OPERATIVO
6384	PUESTO DE SALUD HORACIO ZEVALLOS	740832000194	IMPRESORA (OTRAS)	NZCY048060	FX 890	EPSON	2016	OPERATIVO

DIRIS LIMA ESTE MINSA OFICINA DE ABASTECIMIENTO V°B°

N°	Nombre del Local	Código Patrimonial (Numérico)	Tipo (Vehículo o Maquinaria)	Placa /N° Serie	Modelo	Marca	Año de fabricación	Estado de Conservación (Operativo o Inoperativo)
6385	PUESTO DE SALUD HORACIO ZEVALLOS	740832000233	IMPRESORA (OTRAS)	W7VK032583	L805	EPSON	2020	OPERATIVO
6386	PUESTO DE SALUD HUAYCAN DE CIENEGUILLA	740832000206	IMPRESORA (OTRAS)	NZCY048039	FX 890	EPSON	2016	OPERATIVO
6387	PUESTO DE SALUD LA FRATERNIDAD	740832000146	IMPRESORA (OTRAS)	NZCY054982	FX 890	EPSON	2016	OPERATIVO
6388	PUESTO DE SALUD LA FRATERNIDAD	740832000227	IMPRESORA (OTRAS)	W7VK029570	L805	EPSON	2020	OPERATIVO
6389	PUESTO DE SALUD MARISCAL CASTILLA	740832000157	IMPRESORA (OTRAS)	NZC5512DN0	FX-890	EPSON	2016	OPERATIVO
6390	CENTRO DE SALUD SALAMANCA	740832001033	IMPRESORA (OTRAS)	CN1916D11P	S/M	HP	2022	OPERATIVO
6391	CENTRO DE SALUD SALAMANCA	740832001034	IMPRESORA (OTRAS)	CN1916D0XD	S/M	HP	2022	OPERATIVO
6392	CENTRO DE SALUD MATAZANGO	740832000176	IMPRESORA (OTRAS)			SIN MARCA	2016	OPERATIVO
6393	PUESTO DE SALUD METROPOLITANA	740832000192	IMPRESORA (OTRAS)	NZCY048050	FX 890	EPSON	2016	OPERATIVO
6394	PUESTO DE SALUD PABLO PATRON	740832000205	IMPRESORA (OTRAS)	NZCY048038	FX 890	EPSON	2016	OPERATIVO
6395	PUESTO DE SALUD PERLA DEL SOL	740832000156	IMPRESORA (OTRAS)	CZCY045989	FX 890	EPSON	2016	OPERATIVO
6396	PUESTO DE SALUD PORTADA DEL SOL	740832000144	IMPRESORA (OTRAS)	NZCY047591	FX-890 C11C524131	EPSON	2016	OPERATIVO
6397	PUESTO DE SALUD PORTADA DEL SOL	740832000165	IMPRESORA (OTRAS)	NZCY047081	FX 890	EPSON	2016	OPERATIVO
6398	PUESTO DE SALUD PORTADA DEL SOL	740832000211	IMPRESORA (OTRAS)	NZCY047591	FX 890	EPSON	2016	OPERATIVO
6399	PUESTO DE SALUD PORTADA DEL SOL	740832000098	IMPRESORA (OTRAS)	P5TF13998	MT-H6000IV	EPSON	2016	OPERATIVO
6400	PUESTO DE SALUD SANTA ROSA DE QUIVES	740832000178	IMPRESORA (OTRAS)	NZCY047785	FX 890	EPSON	2016	OPERATIVO
6401	PUESTO DE SALUD SEÑOR DE LOS MILAGROS	740832000168	IMPRESORA (OTRAS)	NZCY048058	FX 890	EPSON	2016	OPERATIVO
6402	PUESTO DE SALUD TRES DE OCTUBRE	740832000149	IMPRESORA (OTRAS)	NZCY04190	FX 890	EPSON	2016	OPERATIVO
6403	PUESTO DE SALUD VILLA MERCEDES	740832000208	IMPRESORA (OTRAS)	NZCY245988	FX 890	EPSON	2016	OPERATIVO
6404	PUESTO DE SALUD VILLA MERCEDES	740832000222	IMPRESORA (OTRAS)	W7VK031947	L805	EPSON	2020	OPERATIVO
6405	PUESTO DE SALUD YANACOTO	740832000142	IMPRESORA (OTRAS)	NZCY047594	FX 890	EPSON	2016	OPERATIVO
6406	CENTRO DE VETERINARIA Y ZOONOSIS	740832000158	IMPRESORA (OTRAS)	NZCY047017	FX 890	EPSON	2016	OPERATIVO
6407	OFICINA DE ABASTECIMIENTO	740832000213	IMPRESORA (OTRAS)	BRFSH3J043	LASER JET PRO 400M401DNE	HP	2016	OPERATIVO
6408	CENTRO DE SALUD SALAMANCA	740832001035	IMPRESORA (OTRAS)	CN1916D03N	S/M	HP	2022	OPERATIVO
6409	DIRECCION ADMINISTRATIVA	740832000218	IMPRESORA (OTRAS)			S/M.	2019	OPERATIVO
6410	GESTION DE RIESGOS Y DESASTRES	740832000754	IMPRESORA (OTRAS)	CN1916D0Q7	S/M	HP	2022	OPERATIVO
6411	CENTRO DE SALUD VIÑA SAN FRANCISCO	740832000145	IMPRESORA (OTRAS)	NZCY048050	FX 890	EPSON	2016	OPERATIVO
6412	CENTRO DE SALUD VIÑA SAN FRANCISCO	740832000193	IMPRESORA (OTRAS)	NZCY047596	FX 890	EPSON	2016	OPERATIVO
6413	CENTRO DE SALUD VIÑA SAN FRANCISCO	740832000245	IMPRESORA (OTRAS)	W7VK029572	L805	EPSON	2020	OPERATIVO
6414	PUESTO DE SALUD VILLA DEL SOL	740832000141	IMPRESORA (OTRAS)	NZCY046980	FX 890	EPSON	2016	OPERATIVO
6415	PUESTO DE SALUD VILLA DEL SOL	740832000207	IMPRESORA (OTRAS)	NZCY047665	FX 890	EPSON	2016	OPERATIVO
6416	CENTRO DE SALUD VIRGEN DEL CARMEN LA ERA	740832000198	IMPRESORA (OTRAS)	NZCY047796	FX 890	EPSON	2016	OPERATIVO
6417	CENTRO DE SALUD VIRGEN DEL CARMEN LA ERA	740832000129	IMPRESORA (OTRAS)	P57F137384	MT-H6000IV	EPSON	2016	OPERATIVO
6418	PUESTO DE SALUD VIRGEN DEL ROSARIO CARAPONGO	740832000209	IMPRESORA (OTRAS)	NZCY042650	FX 890	EPSON	2016	OPERATIVO
6419	PUESTO DE SALUD VIRGEN DEL ROSARIO CARAPONGO	740832000237	IMPRESORA (OTRAS)	W7VK032459	L805	EPSON	2020	OPERATIVO
6420	CENTRO DE SALUD SALAMANCA	740836500003	IMPRESORA A INYECCION DE TINTA			SIN MARCA	2007	OPERATIVO
6421	CENTRO DE SALUD SANTA MARIA DE HUACHIPA	740836500004	IMPRESORA A INYECCION DE TINTA			SIN MARCA	2008	OPERATIVO
6422	DIRECCION ADMINISTRATIVA	740838750001	IMPRESORA DE CODIGO DE BARRAS	R10852228	E4205	S/M.	2019	OPERATIVO
6423	CENTRO DE SALUD CHANCAS DE ANDAHUAYLAS	740840430002	IMPRESORA DE ETIQUETA - IMPRESORA DE TICKET			SIN MARCA	2009	OPERATIVO

DIRIS LIMA ESTE V°B° MINSA OFICINA DE ABASTECIMIENTO

N°	Nombre del Local	Código Patrimonial (Numérico)	Tipo (Vehículo o Maquinaria)	Placa /N° Serie	Modelo	Marca	Año de fabricación	Estado de Conservación (Operativo o Inoperativo)
6424	CENTRO DE SALUD COOPERATIVA UNIVERSAL	740840430003	IMPRESORA DE ETIQUETA - IMPRESORA DE TICKET			SIN MARCA	2009	OPERATIVO
6425	CENTRO DE SALUD FORTALEZA	740840430068	IMPRESORA DE ETIQUETA - IMPRESORA DE TICKET	300PRO21241021	S/M	POS-D	2022	OPERATIVO
6426	CENTRO DE SALUD GUSTAVO LANATTA	740840430004	IMPRESORA DE ETIQUETA - IMPRESORA DE TICKET			SIN MARCA	2009	OPERATIVO
6427	CENTRO DE SALUD MICAELA BASTIDAS	740840430006	IMPRESORA DE ETIQUETA - IMPRESORA DE TICKET			SIN MARCA	2009	OPERATIVO
6428	CENTRO DE SALUD SALAMANCA	740840430076	IMPRESORA DE ETIQUETA - IMPRESORA DE TICKET	300PRO21240510	S/M	POS-D	2022	OPERATIVO
6429	CENTRO MATERNO INFANTIL SANTA ANITA	740840430001	IMPRESORA DE ETIQUETA - IMPRESORA DE TICKET			SIN MARCA	2009	OPERATIVO
6430	PUESTO DE SALUD CASA HUERTA LA CAMPIÑA	740840430048	IMPRESORA DE ETIQUETA - IMPRESORA DE TICKET	300PRO21240457	S/M	POS-D	2022	OPERATIVO
6431	CENTRO DE SALUD 07 DE OCTUBRE	740840430058	IMPRESORA DE ETIQUETA - IMPRESORA DE TICKET	300PRO21240451	S/M	POS-D	2022	OPERATIVO
6432	CENTRO DE SALUD 07 DE OCTUBRE	740840430092	IMPRESORA DE ETIQUETA - IMPRESORA DE TICKET	300PRO21240540	S/M	POS-D	2022	OPERATIVO
6433	CENTRO DE SALUD ALFA Y OMEGA	740840430074	IMPRESORA DE ETIQUETA - IMPRESORA DE TICKET	300PRO21240628	S/M	POS-D	2022	OPERATIVO
6434	CENTRO DE SALUD ALFA Y OMEGA	740840430075	IMPRESORA DE ETIQUETA - IMPRESORA DE TICKET	300PRO21240625	S/M	POS-D	2022	OPERATIVO
6435	CENTRO DE SALUD ANCIETA BAJA	740840430053	IMPRESORA DE ETIQUETA - IMPRESORA DE TICKET	300PRO21241126	S/M	POS-D	2022	OPERATIVO
6436	CENTRO DE SALUD ANCIETA BAJA	740840430089	IMPRESORA DE ETIQUETA - IMPRESORA DE TICKET	300PRO21240539	S/M	POS-D	2022	OPERATIVO
6437	CENTRO DE SALUD BETHANIA	740840430052	IMPRESORA DE ETIQUETA - IMPRESORA DE TICKET	300PRO21241127	S/M	POS-D	2022	OPERATIVO
6438	CENTRO DE SALUD CATALINA HUANCA	740840430051	IMPRESORA DE ETIQUETA - IMPRESORA DE TICKET	300PRO21241023	S/M	POS-D	2022	OPERATIVO
6439	CENTRO DE SALUD CHANCAS DE ANDAHUAYLAS	740840430060	IMPRESORA DE ETIQUETA - IMPRESORA DE TICKET	300PRO21240640	S/M	POS-D	2022	OPERATIVO
6440	CENTRO DE SALUD CHOSICA	740840430032	IMPRESORA DE ETIQUETA - IMPRESORA DE TICKET	300PRO21240401	S/M	POS-D	2022	OPERATIVO
6441	CENTRO DE SALUD COOPERATIVA UNIVERSAL	740840430059	IMPRESORA DE ETIQUETA - IMPRESORA DE TICKET	300PRO21240449	S/M	POS-D	2022	OPERATIVO
6442	CENTRO DE SALUD EL AGUSTINO	740840430055	IMPRESORA DE ETIQUETA - IMPRESORA DE TICKET	300PRO21241125	S/M	POS-D	2022	OPERATIVO
6443	CENTRO DE SALUD EL BOSQUE	740840430072	IMPRESORA DE ETIQUETA - IMPRESORA DE TICKET	300PRO21240542	S/M	POS-D	2022	OPERATIVO
6444	CENTRO DE SALUD EL EXITO	740840430078	IMPRESORA DE ETIQUETA - IMPRESORA DE TICKET	300PRO21240705	S/M	POS-D	2022	OPERATIVO
6445	CENTRO MATERNO INFANTIL TAMBO VIEJO	740840430007	IMPRESORA DE ETIQUETA - IMPRESORA DE TICKET			SIN MARCA	2009	OPERATIVO
6446	CENTRO DE SALUD HUASCAR	740840430061	IMPRESORA DE ETIQUETA - IMPRESORA DE TICKET	300PRO21240638	S/M	POS-D	2022	OPERATIVO
6447	CENTRO DE SALUD JICAMARCA	740840430043	IMPRESORA DE ETIQUETA - IMPRESORA DE TICKET	300PRO21240576	S/M	POS-D	2022	OPERATIVO
6448	CENTRO DE SALUD LA MOLINA	740840430012	IMPRESORA DE ETIQUETA - IMPRESORA DE TICKET	300PR021241003	S/M	POS-D	2022	OPERATIVO
6449	CENTRO DE SALUD MANYLSA	740840430085	IMPRESORA DE ETIQUETA - IMPRESORA DE TICKET	300PRO21240778	S/M	POS-D	2022	OPERATIVO
6450	CENTRO DE SALUD MANYLSA	740840430094	IMPRESORA DE ETIQUETA - IMPRESORA DE TICKET	300PRO21240535	S/M	POS-D	2022	OPERATIVO
6451	CENTRO DE SALUD MICAELA BASTIDAS	740840430069	IMPRESORA DE ETIQUETA - IMPRESORA DE TICKET	300PRO21240857	S/M	POS-D	2022	OPERATIVO
6452	CENTRO DE SALUD MORON	740840430022	IMPRESORA DE ETIQUETA - IMPRESORA DE TICKET	300PRO21240892	S/M	POS-D	2022	OPERATIVO
6453	CENTRO DE SALUD MOYOPAMPA	740840430031	IMPRESORA DE ETIQUETA - IMPRESORA DE TICKET	300PRO21240511	S/M	POS-D	2022	OPERATIVO
6454	CENTRO DE SALUD MUSA	740840430013	IMPRESORA DE ETIQUETA - IMPRESORA DE TICKET	300PR021241004	S/M	POS-D	2022	OPERATIVO
6455	CENTRO DE SALUD NICOLAS DE PIEROLA	740840430033	IMPRESORA DE ETIQUETA - IMPRESORA DE TICKET	300PRO21240404	S/M	POS-D	2022	OPERATIVO
6456	CENTRO DE SALUD NIEVERIA DEL PARAISO	740840430047	IMPRESORA DE ETIQUETA - IMPRESORA DE TICKET	300PRO21240460	S/M	POS-D	2022	OPERATIVO
6457	CENTRO DE SALUD NOCHETO	740840430065	IMPRESORA DE ETIQUETA - IMPRESORA DE TICKET	300PRO21240858	S/M	POS-D	2022	OPERATIVO
6458	CENTRO DE SALUD PRIMAVERA	740840430054	IMPRESORA DE ETIQUETA - IMPRESORA DE TICKET	300PRO21241128	S/M	POS-D	2022	OPERATIVO
6459	CENTRO DE SALUD PROGRESO	740840430023	IMPRESORA DE ETIQUETA - IMPRESORA DE TICKET	300PRO21240890	S/M	HP	2022	OPERATIVO
6460	CENTRO DE SALUD SAN ANTONIO	740840430080	IMPRESORA DE ETIQUETA - IMPRESORA DE TICKET	300PRO21240777	S/M	POS-D	2022	OPERATIVO
6461	CENTRO DE SALUD SAN ANTONIO DE PEDREGAL	740840430034	IMPRESORA DE ETIQUETA - IMPRESORA DE TICKET	300PRO21240402	S/M	POS-D	2022	OPERATIVO
6462	CENTRO DE SALUD SAN CARLOS	740840430063	IMPRESORA DE ETIQUETA - IMPRESORA DE TICKET	300PRO21240639	S/M	POS-D	2022	OPERATIVO

DIRIS LIMA ESTE V°B° MINSA OFICINA DE ABASTECIMIENTO

N°	Nombre del Local	Código Patrimonial (Numérico)	Tipo (Vehículo o Maquinaria)	Placa /N° Serie	Modelo	Marca	Año de fabricación	Estado de Conservación (Operativo o Inoperativo)
6463	CENTRO DE SALUD SAN CARLOS	740840430091	IMPRESORA DE ETIQUETA - IMPRESORA DE TICKET	300PRO21240536	S/M	POS-D	2022	OPERATIVO
6464	CENTRO DE SALUD SANTA CLARA	740840430084	IMPRESORA DE ETIQUETA - IMPRESORA DE TICKET	300PRO21240708	S/M	POS-D	2022	OPERATIVO
6465	CENTRO DE SALUD SANTA CLARA	740840430095	IMPRESORA DE ETIQUETA - IMPRESORA DE TICKET	300PRO21240533	S/M	POS-D	2022	OPERATIVO
6466	CENTRO DE SALUD SANTA MAGDALENA SOFIA	740840430057	IMPRESORA DE ETIQUETA - IMPRESORA DE TICKET	300PRO21240450	S/M	POS-D	2022	OPERATIVO
6467	CENTRO DE SALUD SANTA MARIA DE HUACHIPA	740840430044	IMPRESORA DE ETIQUETA - IMPRESORA DE TICKET	300PRO21240573	S/M	POS-D	2022	OPERATIVO
6468	CENTRO DE SALUD SEÑOR DE LOS MILAGROS	740840430083	IMPRESORA DE ETIQUETA - IMPRESORA DE TICKET	300PRO21240706	S/M	POS-D	2022	OPERATIVO
6469	CENTRO DE SALUD SEÑOR DE LOS MILAGROS	740840430093	IMPRESORA DE ETIQUETA - IMPRESORA DE TICKET	300PRO21240534	S/M	POS-D	2022	OPERATIVO
6470	CENTRO DE SALUD VILLA LETICIA DE CAJAMARQUILLA	740840430042	IMPRESORA DE ETIQUETA - IMPRESORA DE TICKET	300PRO21240574	S/M	POS-D	2022	OPERATIVO
6471	CENTRO MATERNO INFANTIL MIGUEL GRAU	740840430010	IMPRESORA DE ETIQUETA - IMPRESORA DE TICKET	300PRO21240621	S/M	POS-D	2022	OPERATIVO
6472	CENTRO MATERNO INFANTIL MIGUEL GRAU	740840430011	IMPRESORA DE ETIQUETA - IMPRESORA DE TICKET	300PRO21240627	S/M	POS-D	2022	OPERATIVO
6473	CENTRO MATERNO INFANTIL MIGUEL GRAU	740840430024	IMPRESORA DE ETIQUETA - IMPRESORA DE TICKET	300PRO21240509	S/M	POS-D	2022	OPERATIVO
6474	CENTRO MATERNO INFANTIL MIGUEL GRAU	740840430088	IMPRESORA DE ETIQUETA - IMPRESORA DE TICKET	300PRO21240538	S/M	POS-D	2022	OPERATIVO
6475	CENTRO MATERNO INFANTIL SAN FERNANDO	740840430073	IMPRESORA DE ETIQUETA - IMPRESORA DE TICKET	300PRO21240541	S/M	POS-D	2022	OPERATIVO
6476	CENTRO MATERNO INFANTIL SANTA ANITA	740840430067	IMPRESORA DE ETIQUETA - IMPRESORA DE TICKET	300PRO21240124	S/M	POS-D	2022	OPERATIVO
6477	CENTRO MATERNO INFANTIL TAMBO VIEJO	740840430019	IMPRESORA DE ETIQUETA - IMPRESORA DE TICKET	300PR021240946	S/M	POS-D	2022	OPERATIVO
6478	CENTRO REHABILITACION Y TERAPIA FISICA DE CHOSICA	740840430041	IMPRESORA DE ETIQUETA - IMPRESORA DE TICKET	300PRO21240647	S/M	POS-D	2022	OPERATIVO
6479	CENTRO DE SALUD LOPEZ SILVA	740840430021	IMPRESORA DE ETIQUETA - IMPRESORA DE TICKET	300PRO21240891	S/M	POS-D	2022	OPERATIVO
6480	PUESTO DE SALUD FRATERNIDAD NIÑO JESUS ZONA X	740840430082	IMPRESORA DE ETIQUETA - IMPRESORA DE TICKET	300PRO21240543	S/M	POS-D	2022	OPERATIVO
6481	CENTRO DE SALUD MADRE TERESA DE CALCUTA	740840430050	IMPRESORA DE ETIQUETA - IMPRESORA DE TICKET	300PRO21240645	S/M	POS-D	2022	OPERATIVO
6482	CENTRO DE SALUD MADRE TERESA DE CALCUTA	740840430090	IMPRESORA DE ETIQUETA - IMPRESORA DE TICKET	300PRO21240537	S/M	POS-D	2022	OPERATIVO
6483	PUESTO DE SALUD ALTO HUAMPANI	740840430029	IMPRESORA DE ETIQUETA - IMPRESORA DE TICKET	300PRO21240512	S/M	POS-D	2022	OPERATIVO
6484	PUESTO DE SALUD ALTO PERU	740840430046	IMPRESORA DE ETIQUETA - IMPRESORA DE TICKET	300PRO21240459	S/M	POS-D	2022	OPERATIVO
6485	PUESTO DE SALUD AMAUTA	740840430079	IMPRESORA DE ETIQUETA - IMPRESORA DE TICKET	300PRO21240779	S/M	POS-D	2022	OPERATIVO
6486	PUESTO DE SALUD ATE	740840430070	IMPRESORA DE ETIQUETA - IMPRESORA DE TICKET	300PRO21240646	S/M	POS-D	2022	OPERATIVO
6487	PUESTO DE SALUD CERRO EL AGUSTINO	740840430056	IMPRESORA DE ETIQUETA - IMPRESORA DE TICKET	300PRO21240452	S/M	POS-D	2022	OPERATIVO
6488	PUESTO DE SALUD CHACRASANA	740840430035	IMPRESORA DE ETIQUETA - IMPRESORA DE TICKET	300PRO21240403	S/M	POS-D	2022	OPERATIVO
6489	PUESTO DE SALUD COLCA	740840430016	IMPRESORA DE ETIQUETA - IMPRESORA DE TICKET	300PR021240948	S/M	POS-D	2022	OPERATIVO
6490	PUESTO DE SALUD HORACIO ZEVALLOS	740840430077	IMPRESORA DE ETIQUETA - IMPRESORA DE TICKET	300PRO21240707	S/M	POS-D	2022	OPERATIVO
6491	PUESTO DE SALUD HUASCATA	740840430026	IMPRESORA DE ETIQUETA - IMPRESORA DE TICKET	300PRO21240545	S/M	POS-D	2022	OPERATIVO
6492	PUESTO DE SALUD HUAYCAN DE CIENEGUILLA	740840430015	IMPRESORA DE ETIQUETA - IMPRESORA DE TICKET	300PR021240945	S/M	POS-D	2022	OPERATIVO
6493	PUESTO DE SALUD LA FRATERNIDAD	740840430081	IMPRESORA DE ETIQUETA - IMPRESORA DE TICKET	300PRO21240780	S/M	POS-D	2022	OPERATIVO
6494	PUESTO DE SALUD MARISCAL CASTILLA	740840430037	IMPRESORA DE ETIQUETA - IMPRESORA DE TICKET	300PRO21241280	S/M	POS-D	2022	OPERATIVO
6495	CENTRO DE SALUD MATAZANGO	740840430014	IMPRESORA DE ETIQUETA - IMPRESORA DE TICKET	300PR021241002	S/M	POS-D	2022	OPERATIVO
6496	PUESTO DE SALUD METROPOLITANA	740840430062	IMPRESORA DE ETIQUETA - IMPRESORA DE TICKET	300PRO21240637	S/M	HP	2022	OPERATIVO
6497	PUESTO DE SALUD PABLO PATRON	740840430040	IMPRESORA DE ETIQUETA - IMPRESORA DE TICKET	300PRO21240648	S/M	POS-D	2022	OPERATIVO
6498	PUESTO DE SALUD PERLA DEL SOL	740840430025	IMPRESORA DE ETIQUETA - IMPRESORA DE TICKET	300PRO21240547	S/M	POS-D	2022	OPERATIVO
6499	PUESTO DE SALUD PORTADA DEL SOL	740840430020	IMPRESORA DE ETIQUETA - IMPRESORA DE TICKET	300PR021240947	S/M	POS-D	2022	OPERATIVO
6500	PUESTO DE SALUD SANTA ROSA DE QUIVES	740840430066	IMPRESORA DE ETIQUETA - IMPRESORA DE TICKET	300PRO21240860	S/M	POS-D	2022	OPERATIVO
6501	PUESTO DE SALUD SEÑOR DE LOS MILAGROS	740840430038	IMPRESORA DE ETIQUETA - IMPRESORA DE TICKET	300PRO21241278	S/M	POS-D	2022	OPERATIVO

DIRIS LIMA ESTE V°B° MINSA OFICINA DE ABASTECIMIENTO

N°	Nombre del Local	Código Patrimonial (Numérico)	Tipo (Vehículo o Maquinaria)	Placa /N° Serie	Modelo	Marca	Año de fabricación	Estado de Conservación (Operativo o Inoperativo)
6502	PUESTO DE SALUD TRES DE OCTUBRE	740840430028	IMPRESORA DE ETIQUETA - IMPRESORA DE TICKET	300PRO21240548	S/M	POS-D	2022	OPERATIVO
6503	PUESTO DE SALUD TUPAC AMARU	740840430071	IMPRESORA DE ETIQUETA - IMPRESORA DE TICKET	300PRO21240626	S/M	POS-D	2022	OPERATIVO
6504	PUESTO DE SALUD VILLA MERCEDES	740840430049	IMPRESORA DE ETIQUETA - IMPRESORA DE TICKET	300PRO21240458	S/M	POS-D	2022	OPERATIVO
6505	PUESTO DE SALUD VILLA RICA	740840430027	IMPRESORA DE ETIQUETA - IMPRESORA DE TICKET	300PRO21240546	S/M	POS-D	2022	OPERATIVO
6506	PUESTO DE SALUD YANACOTO	740840430036	IMPRESORA DE ETIQUETA - IMPRESORA DE TICKET	300PRO21241279	S/M	POS-D	2022	OPERATIVO
6507	PUESTO DE SALUD NUEVA GALES	740840430018	IMPRESORA DE ETIQUETA - IMPRESORA DE TICKET	300PR021241001	S/M	POS-D	2022	OPERATIVO
6508	OFICINA DE GESTION DE TECNOLOGIAS DE LA INFORMACION	740840430086	IMPRESORA DE ETIQUETA - IMPRESORA DE TICKET	300PRO21241022	S/M	POS-D	2022	OPERATIVO
6509	DIRECCION DE MEDICAMENTOS INSUMOS Y DROGAS	740840430009	IMPRESORA DE ETIQUETA - IMPRESORA DE TICKET	X7AT081234	TM-T20II	EPSON	2021	OPERATIVO
6510	CENTRO DE SALUD VIÑA SAN FRANCISCO	740840430064	IMPRESORA DE ETIQUETA - IMPRESORA DE TICKET	300PRO21240859	S/M	POS-D	2022	OPERATIVO
6511	PUESTO DE SALUD VILLA DEL SOL	740840430039	IMPRESORA DE ETIQUETA - IMPRESORA DE TICKET	300PRO21241277	S/M	POS-D	2022	OPERATIVO
6512	CENTRO DE SALUD VIRGEN DEL CARMEN LA ERA	740840430030	IMPRESORA DE ETIQUETA - IMPRESORA DE TICKET	300PRO21240889	S/M	POS-D	2022	OPERATIVO
6513	PUESTO DE SALUD VIRGEN DEL ROSARIO CARAPONGO	740840430045	IMPRESORA DE ETIQUETA - IMPRESORA DE TICKET	300PRO21240575	S/M	POS-D	2022	OPERATIVO
6514	CENTRO DE SALUD MADRE TERESA DE CALCUTA	740840430005	IMPRESORA DE ETIQUETA - IMPRESORA DE TICKET			SIN MARCA	2009	OPERATIVO
6515	PUESTO DE SALUD NUEVA GALES	740840430008	IMPRESORA DE ETIQUETA - IMPRESORA DE TICKET	TC6Y511487	TM-T20II	EPSON	2020	OPERATIVO
6516	DIRECCION DE MEDICAMENTOS INSUMOS Y DROGAS	740840430087	IMPRESORA DE ETIQUETA - IMPRESORA DE TICKET	300PRO21240544	S/M	POS-D	2022	OPERATIVO
6517	OFICINA DE GESTION DE RECURSOS HUMANOS	952246270001	IMPRESORA DE TARJETAS	S/S	CS-200E	HITI CS	2017	INOPERATIVO
6518	PUESTO DE SALUD CASA HUERTA LA CAMPIÑA	740841000561	IMPRESORA LASER	BRBSL991PR		HP	2018	OPERATIVO
6519	PUESTO DE SALUD CASA HUERTA LA CAMPIÑA	740841000715	IMPRESORA LASER	CNBCMC00ZW	HP LASERJET	HP	2019	OPERATIVO
6520	PUESTO DE SALUD CASA HUERTA LA CAMPIÑA	740841000951	IMPRESORA LASER	BRDSNBXRZM	HP LASERJET PROM 428FDW	HP	2020	OPERATIVO
6521	PUESTO DE SALUD CASA HUERTA LA CAMPIÑA	740841000429	IMPRESORA LASER	VNC3S02764	LASERJET PRO M15W	HP	2018	OPERATIVO
6522	CENTRO DE SALUD 07 DE OCTUBRE	740841000136	IMPRESORA LASER	CDTY065167	P170A	EPSON	2008	INOPERATIVO
6523	CENTRO DE SALUD 07 DE OCTUBRE	740841000216	IMPRESORA LASER			HP	2012	OPERATIVO
6524	CENTRO DE SALUD 07 DE OCTUBRE	740841000542	IMPRESORA LASER	BRBSL991P8		HP	2018	OPERATIVO
6525	CENTRO DE SALUD 07 DE OCTUBRE	740841000598	IMPRESORA LASER	BRBSL9B2DT	S/M	HP	2019	OPERATIVO
6526	CENTRO DE SALUD 07 DE OCTUBRE	740841000694	IMPRESORA LASER	CNBCMC00FX	HP LASERJET	HP	2019	OPERATIVO
6527	CENTRO DE SALUD 07 DE OCTUBRE	740841000935	IMPRESORA LASER	BRDSNBXRYX	HP LASERJET PROM 428FDW	HP	2020	OPERATIVO
6528	CENTRO DE SALUD 07 DE OCTUBRE	740841000491	IMPRESORA LASER	VNC3G21196	LASER JET PRO M15W	HP	2018	OPERATIVO
6529	CENTRO DE SALUD ALFA Y OMEGA	740841000217	IMPRESORA LASER			HP	2012	OPERATIVO
6530	CENTRO DE SALUD ALFA Y OMEGA	740841000218	IMPRESORA LASER			HP	2012	OPERATIVO
6531	CENTRO DE SALUD ALFA Y OMEGA	740841000328	IMPRESORA LASER	BRBSFXX199	ML-5010ND	SAMSUNG	2014	OPERATIVO
6532	CENTRO DE SALUD ALFA Y OMEGA	740841000329	IMPRESORA LASER			SIN MARCA	2015	OPERATIVO
6533	CENTRO DE SALUD ALFA Y OMEGA	740841000330	IMPRESORA LASER			SIN MARCA	2015	OPERATIVO
6534	CENTRO DE SALUD ALFA Y OMEGA	740841000331	IMPRESORA LASER			SIN MARCA	2015	OPERATIVO
6535	CENTRO DE SALUD ALFA Y OMEGA	740841000332	IMPRESORA LASER			SIN MARCA	2015	OPERATIVO
6536	CENTRO DE SALUD ALFA Y OMEGA	740841000333	IMPRESORA LASER			SIN MARCA	2015	OPERATIVO
6537	CENTRO DE SALUD ALFA Y OMEGA	740841000334	IMPRESORA LASER			SIN MARCA	2015	OPERATIVO
6538	CENTRO DE SALUD ALFA Y OMEGA	740841000335	IMPRESORA LASER			SIN MARCA	2015	OPERATIVO
6539	CENTRO DE SALUD ALFA Y OMEGA	740841000336	IMPRESORA LASER			SIN MARCA	2015	OPERATIVO
6540	CENTRO DE SALUD ALFA Y OMEGA	740841000337	IMPRESORA LASER			SIN MARCA	2015	OPERATIVO

DIRIS LIMA ESTE V°B° MINSA OFICINA DE ABASTECIMIENTO

N°	Nombre del Local	Código Patrimonial (Numérico)	Tipo (Vehículo o Maquinaria)	Placa /N° Serie	Modelo	Marca	Año de fabricación	Estado de Conservación (Operativo o Inoperativo)
6541	CENTRO DE SALUD ALFA Y OMEGA	740841000588	IMPRESORA LASER	BRBSL9B2D7	S/M	HP	2019	OPERATIVO
6542	CENTRO DE SALUD ALFA Y OMEGA	740841000749	IMPRESORA LASER	CNBCM8D14X	HP LASERJET	HP	2019	OPERATIVO
6543	CENTRO DE SALUD ALFA Y OMEGA	740841000469	IMPRESORA LASER	VNC3G23251	LASER JET PRO M15W	HP	2018	OPERATIVO
6544	CENTRO DE SALUD ANCIETA BAJA	740841000012	IMPRESORA LASER			SIN MARCA	2008	OPERATIVO
6545	CENTRO DE SALUD ANCIETA BAJA	740841000280	IMPRESORA LASER	Z6J5BJFD100005Z	ML-5010ND	SAMSUNG	2013	OPERATIVO
6546	CENTRO DE SALUD ANCIETA BAJA	740841000281	IMPRESORA LASER	Z6J5BJFD100012H	ML-5010ND	SAMSUNG	2013	OPERATIVO
6547	CENTRO DE SALUD ANCIETA BAJA	740841000559	IMPRESORA LASER	BRBSL9B2B9		HP	2018	OPERATIVO
6548	CENTRO DE SALUD ANCIETA BAJA	740841000593	IMPRESORA LASER	BRBSL9B2CL	S/M	HP	2019	OPERATIVO
6549	CENTRO DE SALUD ANCIETA BAJA	740841000706	IMPRESORA LASER	CNBCM8D129	HP LASERJET	HP	2019	OPERATIVO
6550	CENTRO DE SALUD ANCIETA BAJA	740841000495	IMPRESORA LASER	VNC3G21171	LASER JET PRO M15W	HP	2018	OPERATIVO
6551	CENTRO DE SALUD BETHANIA	740841000015	IMPRESORA LASER			SIN MARCA	2008	OPERATIVO
6552	CENTRO DE SALUD BETHANIA	740841000108	IMPRESORA LASER			SIN MARCA	2008	OPERATIVO
6553	CENTRO DE SALUD BETHANIA	740841000370	IMPRESORA LASER	BRFSH3H03T	HP M401DNE	HP	2017	OPERATIVO
6554	CENTRO DE SALUD BETHANIA	740841000550	IMPRESORA LASER	BRBSL9B2F2		HP	2018	OPERATIVO
6555	CENTRO DE SALUD BETHANIA	740841000594	IMPRESORA LASER	BRBSL9B2DH	S/M	HP	2019	OPERATIVO
6556	CENTRO DE SALUD BETHANIA	740841000709	IMPRESORA LASER	CNBCM8D1BM	HP LASERJET	HP	2019	OPERATIVO
6557	CENTRO DE SALUD BETHANIA	740841000496	IMPRESORA LASER	VNC3G21170	LASER JET PRO M15W	HP	2018	OPERATIVO
6558	CENTRO DE SALUD CATALINA HUANCA	740841000017	IMPRESORA LASER			SIN MARCA	2008	OPERATIVO
6559	CENTRO DE SALUD CATALINA HUANCA	740841000109	IMPRESORA LASER			SIN MARCA	2008	OPERATIVO
6560	CENTRO DE SALUD CATALINA HUANCA	740841000253	IMPRESORA LASER	Z6J5BJFD10000ZX	ML-5010ND	SAMSUNG	2013	OPERATIVO
6561	CENTRO DE SALUD CATALINA HUANCA	740841000254	IMPRESORA LASER		ML-5010ND	SAMSUNG	2013	OPERATIVO
6562	CENTRO DE SALUD CATALINA HUANCA	740841000352	IMPRESORA LASER	BRFSH3J041	LASER JET PRO SERIE 400	HP	2016	OPERATIVO
6563	CENTRO DE SALUD CATALINA HUANCA	740841000592	IMPRESORA LASER	BRBSL9B1PF	S/M	HP	2019	OPERATIVO
6564	CENTRO DE SALUD CATALINA HUANCA	740841000710	IMPRESORA LASER	CNBCMC010Q	HP LASERJET	HP	2019	OPERATIVO
6565	CENTRO DE SALUD CATALINA HUANCA	740841000497	IMPRESORA LASER	VNC3G21168	LASER JET PRO M15W	HP	2018	OPERATIVO
6566	CENTRO DE SALUD CHANCAS DE ANDAHUAYLAS	740841000152	IMPRESORA LASER			HP	2012	OPERATIVO
6567	CENTRO DE SALUD CHANCAS DE ANDAHUAYLAS	740841000184	IMPRESORA LASER			HP	2012	OPERATIVO
6568	CENTRO DE SALUD CHANCAS DE ANDAHUAYLAS	740841000255	IMPRESORA LASER	Z6J5BJFD30000R	ML-5010ND	SAMSUNG	2013	OPERATIVO
6569	CENTRO DE SALUD CHANCAS DE ANDAHUAYLAS	740841000587	IMPRESORA LASER	BRBSL9B214	S/M	HP	2019	OPERATIVO
6570	CENTRO DE SALUD CHANCAS DE ANDAHUAYLAS	740841000745	IMPRESORA LASER	CNBCMC00XH	HP LASERJET	HP	2019	OPERATIVO
6571	CENTRO DE SALUD CHANCAS DE ANDAHUAYLAS	740841000936	IMPRESORA LASER	BRDSNBXRYK	HP LASERJET PROM 428FDW	HP	2020	OPERATIVO
6572	CENTRO DE SALUD CHANCAS DE ANDAHUAYLAS	740841000489	IMPRESORA LASER	VNC3G21199	LASER JET PRO M15W	HP	2018	OPERATIVO
6573	CENTRO DE SALUD CHOSICA	740841000018	IMPRESORA LASER			SIN MARCA	2008	OPERATIVO
6574	CENTRO DE SALUD CHOSICA	740841000019	IMPRESORA LASER			SIN MARCA	2008	OPERATIVO
6575	CENTRO DE SALUD CHOSICA	740841000020	IMPRESORA LASER			SIN MARCA	2008	OPERATIVO
6576	CENTRO DE SALUD CHOSICA	740841000021	IMPRESORA LASER			SIN MARCA	2008	OPERATIVO
6577	CENTRO DE SALUD CHOSICA	740841000113	IMPRESORA LASER			SIN MARCA	2008	OPERATIVO
6578	CENTRO DE SALUD CHOSICA	740841000135	IMPRESORA LASER			SIN MARCA	2008	OPERATIVO
6579	CENTRO DE SALUD CHOSICA	740841000185	IMPRESORA LASER			HP	2012	OPERATIVO

DIRIS LIMA ESTE V°B° MINSA OFICINA DE ABASTECIMIENTO

N°	Nombre del Local	Código Patrimonial (Numérico)	Tipo (Vehículo o Maquinaria)	Placa /N° Serie	Modelo	Marca	Año de fabricación	Estado de Conservación (Operativo o Inoperativo)
6580	CENTRO DE SALUD CHOSICA	740841000284	IMPRESORA LASER	Z6J5BJIC50001A	ML-5010ND	SAMSUNG	2013	OPERATIVO
6581	CENTRO DE SALUD CHOSICA	740841000285	IMPRESORA LASER	Z6J5BJIC50001G	ML-5010ND	SAMSUNG	2013	OPERATIVO
6582	CENTRO DE SALUD CHOSICA	740841000286	IMPRESORA LASER	Z6J5BJIC50000W	ML-5010	SAMSUNG	2013	OPERATIVO
6583	CENTRO DE SALUD CHOSICA	740841000293	IMPRESORA LASER		ML-5010ND	SAMSUNG	2013	OPERATIVO
6584	CENTRO DE SALUD CHOSICA	740841000699	IMPRESORA LASER	CNBCMC011C	HP LASERJET	HP	2019	OPERATIVO
6585	CENTRO DE SALUD CHOSICA	740841000446	IMPRESORA LASER	VNC3S02711	LASERJET PRO M15 W	HP	2018	OPERATIVO
6586	CENTRO DE SALUD CHOSICA	740841000514	IMPRESORA LASER	VNC3H07487		HP	2018	OPERATIVO
6587	CENTRO DE SALUD COOPERATIVA UNIVERSAL	740841000114	IMPRESORA LASER			SIN MARCA	2008	OPERATIVO
6588	CENTRO DE SALUD COOPERATIVA UNIVERSAL	740841000186	IMPRESORA LASER			HP	2012	OPERATIVO
6589	CENTRO DE SALUD COOPERATIVA UNIVERSAL	740841000187	IMPRESORA LASER			HP	2012	OPERATIVO
6590	CENTRO DE SALUD COOPERATIVA UNIVERSAL	740841000256	IMPRESORA LASER	Z6J5BJFD10000K	ML-5010	SAMSUNG	2013	OPERATIVO
6591	CENTRO DE SALUD COOPERATIVA UNIVERSAL	740841000760	IMPRESORA LASER	CNBCM7524R	HP LASERJET	HP	2019	OPERATIVO
6592	CENTRO DE SALUD COOPERATIVA UNIVERSAL	740841000377	IMPRESORA LASER	BRCSJ8MKQS	LASERJET P1102W 85 A	HP	2017	OPERATIVO
6593	CENTRO DE SALUD COOPERATIVA UNIVERSAL	740841000490	IMPRESORA LASER	VNC3G21198	LASER JET PRO M15W	HP	2018	OPERATIVO
6594	CENTRO DE SALUD COOPERATIVA UNIVERSAL	740841000504	IMPRESORA LASER	VNC3H07500		HP	2018	OPERATIVO
6595	CENTRO DE SALUD EL AGUSTINO	740841000010	IMPRESORA LASER			SIN MARCA	2008	OPERATIVO
6596	CENTRO DE SALUD EL AGUSTINO	740841000011	IMPRESORA LASER			SIN MARCA	2008	OPERATIVO
6597	CENTRO DE SALUD EL AGUSTINO	740841000584	IMPRESORA LASER	BRBSL9B2D5	S/M	HP	2019	OPERATIVO
6598	CENTRO DE SALUD EL AGUSTINO	740841000707	IMPRESORA LASER	CNBCM75202	HP LASERJET	HP	2019	OPERATIVO
6599	CENTRO DE SALUD EL AGUSTINO	740841000493	IMPRESORA LASER	VNC3G21185	LASER JET PRO M15W	HP	2018	OPERATIVO
6600	CENTRO DE SALUD EL BOSQUE	740841000153	IMPRESORA LASER			HP	2012	OPERATIVO
6601	CENTRO DE SALUD EL BOSQUE	740841000154	IMPRESORA LASER			HP	2012	OPERATIVO
6602	CENTRO DE SALUD EL BOSQUE	740841000529	IMPRESORA LASER	BRBSL9B2F8		HP	2018	OPERATIVO
6603	CENTRO DE SALUD EL BOSQUE	740841000610	IMPRESORA LASER	BRBSL9B21K	S/M	HP	2019	OPERATIVO
6604	CENTRO DE SALUD EL BOSQUE	740841000718	IMPRESORA LASER	CNBCMC00Z6	HP LASERJET	HP	2019	OPERATIVO
6605	CENTRO DE SALUD EL BOSQUE	740841000465	IMPRESORA LASER	LASER JET PRO M15 W	VNC3G23270	HP	2018	OPERATIVO
6606	CENTRO DE SALUD EL EXITO	740841000023	IMPRESORA LASER			SIN MARCA	2008	OPERATIVO
6607	CENTRO DE SALUD EL EXITO	740841000188	IMPRESORA LASER			HP	2012	OPERATIVO
6608	CENTRO DE SALUD EL EXITO	740841000266	IMPRESORA LASER	Z6J5BJIC50000M	ML-5010ND	SAMSUNG	2013	OPERATIVO
6609	CENTRO DE SALUD EL EXITO	740841000600	IMPRESORA LASER	BRBSL9B20L	S/M	HP	2019	OPERATIVO
6610	CENTRO DE SALUD EL EXITO	740841000736	IMPRESORA LASER	CNBCMC00XQ	HP LASERJET	HP	2019	OPERATIVO
6611	CENTRO DE SALUD EL EXITO	740841000477	IMPRESORA LASER	VNC3G23233	LASER JET PRO M15W	HP	2018	OPERATIVO
6612	CENTRO DE SALUD FORTALEZA	740841000189	IMPRESORA LASER			HP	2012	OPERATIVO
6613	CENTRO DE SALUD FORTALEZA	740841000190	IMPRESORA LASER			HP	2012	OPERATIVO
6614	CENTRO DE SALUD FORTALEZA	740841000568	IMPRESORA LASER	BRBSL9B2DQ		HP	2018	OPERATIVO
6615	CENTRO DE SALUD FORTALEZA	740841000729	IMPRESORA LASER	CNBCMC012G	HP LASERJET	HP	2019	OPERATIVO
6616	CENTRO DE SALUD FORTALEZA	740841000939	IMPRESORA LASER	BRDSNBXRYM	HP LASERJET PROM 428FDW	HP	2020	OPERATIVO
6617	CENTRO DE SALUD FORTALEZA	740841000472	IMPRESORA LASER	VNC3G23246	LASER JET PRO M15 W	HP	2018	OPERATIVO
6618	CENTRO DE SALUD FORTALEZA	740841000507	IMPRESORA LASER	VNC3H07490		HP	2018	OPERATIVO

DIRIS LIMA ESTE V°B MINSA OFICINA DE ABASTECIMIENTO

N°	Nombre del Local	Código Patrimonial (Numérico)	Tipo (Vehículo o Maquinaria)	Placa /N° Serie	Modelo	Marca	Año de fabricación	Estado de Conservación (Operativo o Inoperativo)
6619	CENTRO DE SALUD GUSTAVO LANATTA	740841000191	IMPRESORA LASER	S/S	LASER JET PRO M15W	HP	2012	INOPERATIVO
6620	CENTRO DE SALUD GUSTAVO LANATTA	740841000192	IMPRESORA LASER			HP	2012	OPERATIVO
6621	CENTRO DE SALUD GUSTAVO LANATTA	740841000229	IMPRESORA LASER	BRBSF7XXMD	600	HP	2013	OPERATIVO
6622	CENTRO DE SALUD GUSTAVO LANATTA	740841000309	IMPRESORA LASER	Z6J5BJFD10001B	ML-5010ND	SAMSUNG	2013	OPERATIVO
6623	CENTRO DE SALUD GUSTAVO LANATTA	740841000310	IMPRESORA LASER	Z6J5BJFD10000M	ML-5010ND	SAMSUNG	2013	OPERATIVO
6624	CENTRO DE SALUD GUSTAVO LANATTA	740841000372	IMPRESORA LASER	BRFSH3H04S	HP M401DNE	HP	2017	OPERATIVO
6625	CENTRO DE SALUD GUSTAVO LANATTA	740841000541	IMPRESORA LASER	BRBSL9B2B4		HP	2018	OPERATIVO
6626	CENTRO DE SALUD GUSTAVO LANATTA	740841000601	IMPRESORA LASER	BRBSL9M4BM	S/M	HP	2019	OPERATIVO
6627	CENTRO DE SALUD GUSTAVO LANATTA	740841000717	IMPRESORA LASER	CNBCMC00Z1	HP LASERJET	HP	2019	OPERATIVO
6628	CENTRO DE SALUD GUSTAVO LANATTA	740841000467	IMPRESORA LASER	VNC3G23255	LASER JET PRO M15W	HP	2018	OPERATIVO
6629	CENTRO DE SALUD HUASCAR	740841000118	IMPRESORA LASER	E64026F7J134592	HL52	BROTHER	2008	INOPERATIVO
6630	CENTRO DE SALUD HUASCAR	740841000194	IMPRESORA LASER			HP	2012	OPERATIVO
6631	CENTRO DE SALUD HUASCAR	740841000257	IMPRESORA LASER	Z6J5BJIC50000L	ML-5010ND	SAMSUNG	2013	OPERATIVO
6632	CENTRO DE SALUD HUASCAR	740841000516	IMPRESORA LASER	BRBSL9B2DF		HP	2018	OPERATIVO
6633	CENTRO DE SALUD HUASCAR	740841000614	IMPRESORA LASER	BRBSL9B210	S/M	HP	2019	OPERATIVO
6634	CENTRO DE SALUD HUASCAR	740841000730	IMPRESORA LASER	CNBCM8D14N	HP LASERJET	HP	2019	OPERATIVO
6635	CENTRO DE SALUD HUASCAR	740841000384	IMPRESORA LASER	BRCSJ9WLV8	LASERJET P1102W 85 A	HP	2017	OPERATIVO
6636	CENTRO DE SALUD JICAMARCA	740841000119	IMPRESORA LASER			SIN MARCA	2008	OPERATIVO
6637	CENTRO DE SALUD JICAMARCA	740841000120	IMPRESORA LASER			SIN MARCA	2008	OPERATIVO
6638	CENTRO DE SALUD JICAMARCA	740841000195	IMPRESORA LASER			HP	2012	OPERATIVO
6639	CENTRO DE SALUD JICAMARCA	740841000196	IMPRESORA LASER			HP	2012	OPERATIVO
6640	CENTRO DE SALUD JICAMARCA	740841000231	IMPRESORA LASER	BRBSF7XXMB	600	HP	2013	OPERATIVO
6641	CENTRO DE SALUD JICAMARCA	740841000721	IMPRESORA LASER	CNBCM7520J	HP LASERJET	HP	2019	OPERATIVO
6642	CENTRO DE SALUD JICAMARCA	740841000435	IMPRESORA LASER	VNC3S02730	LASERJET PRO M15W	HP	2018	OPERATIVO
6643	CENTRO DE SALUD JICAMARCA	740841000515	IMPRESORA LASER	VNC3H07438		HP	2018	OPERATIVO
6644	CENTRO DE SALUD LA MOLINA	740841000082	IMPRESORA LASER			SIN MARCA	2008	OPERATIVO
6645	CENTRO DE SALUD LA MOLINA	740841000083	IMPRESORA LASER			SIN MARCA	2008	OPERATIVO
6646	CENTRO DE SALUD LA MOLINA	740841000121	IMPRESORA LASER			SIN MARCA	2008	OPERATIVO
6647	CENTRO DE SALUD LA MOLINA	740841000197	IMPRESORA LASER			HP	2012	OPERATIVO
6648	CENTRO DE SALUD LA MOLINA	740841000198	IMPRESORA LASER			HP	2012	OPERATIVO
6649	CENTRO DE SALUD LA MOLINA	740841000318	IMPRESORA LASER	Z6J5BJIC50000C	ML-5010ND	SAMSUNG	2013	OPERATIVO
6650	CENTRO DE SALUD LA MOLINA	740841000531	IMPRESORA LASER	BRBSL9B2BX		HP	2018	OPERATIVO
6651	CENTRO DE SALUD LA MOLINA	740841000689	IMPRESORA LASER	CNBCM7524K	HP LASERJET	HP	2019	OPERATIVO
6652	CENTRO DE SALUD LA MOLINA	740841000945	IMPRESORA LASER	BRDSNBXRZ7	HP LASERJET PROM 428FDW	HP	2020	OPERATIVO
6653	CENTRO DE SALUD LA MOLINA	740841000385	IMPRESORA LASER	BRCSJ9XKGP	LASERJET P1102W 85 A	HP	2017	OPERATIVO
6654	CENTRO DE SALUD LA MOLINA	740841000463	IMPRESORA LASER	VNC3G23276	LASER JET PRO M15 W	HP	2018	OPERATIVO
6655	CENTRO DE SALUD LA MOLINA	740841000510	IMPRESORA LASER	VNC3H07470		HP	2018	OPERATIVO
6656	CENTRO DE SALUD MANYLSA	740841000026	IMPRESORA LASER	E8CY029665	FX890	EPSON	2008	INOPERATIVO
6657	CENTRO DE SALUD MANYLSA	740841000027	IMPRESORA LASER			SIN MARCA	2008	OPERATIVO

DIRIS LIMA ESTE MINSA OFICINA DE ABASTECIMIENTO

N°	Nombre del Local	Código Patrimonial (Numérico)	Tipo (Vehículo o Maquinaria)	Placa /N° Serie	Modelo	Marca	Año de fabricación	Estado de Conservación (Operativo o Inoperativo)
6658	CENTRO DE SALUD MANYLSA	740841000201	IMPRESORA LASER			HP	2012	OPERATIVO
6659	CENTRO DE SALUD MANYLSA	740841000282	IMPRESORA LASER	Z6J5BJFD300014	ML-5010ND	SAMSUNG	2013	OPERATIVO
6660	CENTRO DE SALUD MANYLSA	740841000283	IMPRESORA LASER	Z6J5BJFD30000F	ML-5010ND	SAMSUNG	2013	OPERATIVO
6661	CENTRO DE SALUD MANYLSA	740841000523	IMPRESORA LASER	BRBSL9B2D9		HP	2018	OPERATIVO
6662	CENTRO DE SALUD MANYLSA	740841000599	IMPRESORA LASER	BRBSL9B2F6	S/M	HP	2019	OPERATIVO
6663	CENTRO DE SALUD MANYLSA	740841000735	IMPRESORA LASER	CNBCMC00W4	HP LASERJET	HP	2019	OPERATIVO
6664	CENTRO DE SALUD MANYLSA	740841000581	IMPRESORA LASER	VNC3S02670	LASERJET PRO M15W	HP	2018	OPERATIVO
6665	CENTRO DE SALUD MENTAL COMUNITARIO DAVID TEJADA DE RIVERA EL AGUSTINO	740841000671	IMPRESORA LASER	VNC3G21484	LASERJET PRO M15W	HP	2019	OPERATIVO
6666	CENTRO DE SALUD MENTAL COMUNITARIO DAVID TEJADA DE RIVERA EL AGUSTINO	740841000903	IMPRESORA LASER	CNB8K9T06T	HP LASERJET MANAGED E72525D	HP	2020	OPERATIVO
6667	CENTRO DE SALUD MENTAL COMUNITARIO EL AGUSTINO	740841000914	IMPRESORA LASER	CNB8K9T072	HP LASERJET MANAGED E72525D	HP	2020	OPERATIVO
6668	CENTRO DE SALUD MENTAL COMUNITARIO EL AGUSTINO	740841000667	IMPRESORA LASER	VNC3G21928	LASERJET PRO M15W	HP	2019	OPERATIVO
6669	CENTRO DE SALUD MENTAL COMUNITARIO EL AGUSTINO	740841000668	IMPRESORA LASER	VNC3G21953	LASERJET PRO M15W	HP	2019	OPERATIVO
6670	CENTRO DE SALUD MENTAL COMUNITARIO LA MOLINA	740841000915	IMPRESORA LASER	CNC1L8X04H	HP LASERJET MANAGED E72525D	HP	2020	OPERATIVO
6671	CENTRO DE SALUD MENTAL COMUNITARIO LA MOLINA	740841000666	IMPRESORA LASER	VNC3G21489	LASERJET PRO M15W	HP	2019	OPERATIVO
6672	CENTRO DE SALUD MENTAL COMUNITARIO SANTA ANITA	740841000913	IMPRESORA LASER	CNC1L8X03P	HP LASERJET MANAGED E72525D	HP	2020	OPERATIVO
6673	CENTRO DE SALUD MENTAL COMUNITARIO SANTA ANITA	740841000669	IMPRESORA LASER	VNC3G21507	LASERJET PRO M15W	HP	2019	OPERATIVO
6674	CENTRO DE SALUD MENTAL COMUNITARIO SANTA ANITA	740841000670	IMPRESORA LASER	VNC3G21516	LASERJET PRO M15W	HP	2019	OPERATIVO
6675	CENTRO DE SALUD MENTAL COMUNITARIO HUAYCAN	740841000917	IMPRESORA LASER	CNB8K9T069	HP LASERJET MANAGED E72525D	HP	2020	OPERATIVO
6676	CENTRO DE SALUD MICAELA BASTIDAS	740841000126	IMPRESORA LASER			SIN MARCA	2008	OPERATIVO
6677	CENTRO DE SALUD MICAELA BASTIDAS	740841000204	IMPRESORA LASER			HP	2012	OPERATIVO
6678	CENTRO DE SALUD MICAELA BASTIDAS	740841000205	IMPRESORA LASER			HP	2012	OPERATIVO
6679	CENTRO DE SALUD MICAELA BASTIDAS	740841000724	IMPRESORA LASER	CNBCMC0121	HP LASERJET	HP	2019	OPERATIVO
6680	CENTRO DE SALUD MICAELA BASTIDAS	740841000940	IMPRESORA LASER	BRDSNBXRZP	HP LASERJET PROM 428FDW	HP	2020	OPERATIVO
6681	CENTRO DE SALUD MICAELA BASTIDAS	740841000506	IMPRESORA LASER	VNC3H07449		HP	2018	OPERATIVO
6682	CENTRO DE SALUD MORON	740841000072	IMPRESORA LASER			SIN MARCA	2008	OPERATIVO
6683	CENTRO DE SALUD MORON	740841000073	IMPRESORA LASER			SIN MARCA	2008	OPERATIVO
6684	CENTRO DE SALUD MORON	740841000127	IMPRESORA LASER			SIN MARCA	2008	OPERATIVO
6685	CENTRO DE SALUD MORON	740841000241	IMPRESORA LASER	Z6J5BJFD30000V	ML-5010ND	SAMSUNG	2013	OPERATIVO
6686	CENTRO DE SALUD MORON	740841000242	IMPRESORA LASER	Z6J5BJFD30000Y	ML-5010ND	SAMSUNG	2013	OPERATIVO
6687	CENTRO DE SALUD MORON	740841000521	IMPRESORA LASER	BRBSL9B2DS		HP	2018	OPERATIVO
6688	CENTRO DE SALUD MORON	740841000586	IMPRESORA LASER	BRBSL9B2C4	S/M	HP	2019	OPERATIVO
6689	CENTRO DE SALUD MORON	740841000585	IMPRESORA LASER	CNBCM8D153	HP LASERJET	HP	2019	OPERATIVO
6690	CENTRO DE SALUD MORON	740841000455	IMPRESORA LASER	VNC3S02662	LASERJET PRO M15W	HP	2018	OPERATIVO
6691	CENTRO DE SALUD MOYOPAMPA	740841000028	IMPRESORA LASER			SIN MARCA	2008	OPERATIVO
6692	CENTRO DE SALUD MOYOPAMPA	740841000029	IMPRESORA LASER			SIN MARCA	2008	OPERATIVO
6693	CENTRO DE SALUD MOYOPAMPA	740841000128	IMPRESORA LASER			SIN MARCA	2008	OPERATIVO
6694	CENTRO DE SALUD MOYOPAMPA	740841000287	IMPRESORA LASER	Z6J5BJFD10000A	ML-5010ND	SAMSUNG	2013	OPERATIVO
6695	CENTRO DE SALUD MOYOPAMPA	740841000288	IMPRESORA LASER	Z6J5BJFD300007	ML-5010ND	SAMSUNG	2013	OPERATIVO
6696	CENTRO DE SALUD MOYOPAMPA	740841000547	IMPRESORA LASER	BRBSL9B20R		HP	2018	OPERATIVO

DIRIS LIMA ESTE V°B° MINSA OFICINA DE ABASTECIMIENTO

N°	Nombre del Local	Código Patrimonial (Numérico)	Tipo (Vehículo o Maquinaria)	Placa /N° Serie	Modelo	Marca	Año de fabricación	Estado de Conservación (Operativo o Inoperativo)
6697	CENTRO DE SALUD MOYOPAMPA	740841000605	IMPRESORA LASER	BRBSL9B20Z	S/M	HP	2019	OPERATIVO
6698	CENTRO DE SALUD MOYOPAMPA	740841000697	IMPRESORA LASER	CNBCM8D1BK	HP LASERJET	HP	2019	OPERATIVO
6699	CENTRO DE SALUD MOYOPAMPA	740841000447	IMPRESORA LASER	VNC3S02709	LASERJET PRO M15W	HP	2018	OPERATIVO
6700	CENTRO DE SALUD MOYOPAMPA	740841000619	IMPRESORA LASER	VNC3G21475	LASERJET PRO M15W	HP	2019	OPERATIVO
6701	CENTRO DE SALUD MOYOPAMPA	740841000620	IMPRESORA LASER	VNC3G21475	LASERJET PRO M15W	HP	2019	OPERATIVO
6702	CENTRO DE SALUD MUSA	740841000086	IMPRESORA LASER	S/S	SOLOND	SAMSUNG	2008	INOPERATIVO
6703	CENTRO DE SALUD MUSA	740841000087	IMPRESORA LASER			SIN MARCA	2008	OPERATIVO
6704	CENTRO DE SALUD MUSA	740841000129	IMPRESORA LASER	E63659G8J671679	HL-52	BROTHER	2008	INOPERATIVO
6705	CENTRO DE SALUD MUSA	740841000320	IMPRESORA LASER	Z6J5BJFD100011	ML-5010ND	SAMSUNG	2013	OPERATIVO
6706	CENTRO DE SALUD MUSA	740841000321	IMPRESORA LASER	Z6J5BJFD100004	ML-5010ND	SAMSUNG	2013	OPERATIVO
6707	CENTRO DE SALUD MUSA	740841000575	IMPRESORA LASER	BRBSL9B2B2		HP	2018	OPERATIVO
6708	CENTRO DE SALUD MUSA	740841000617	IMPRESORA LASER	BRBSL991NX	S/M	HP	2019	OPERATIVO
6709	CENTRO DE SALUD MUSA	740841000691	IMPRESORA LASER	CNBCMC00DM	HP LASERJET	HP	2019	OPERATIVO
6710	CENTRO DE SALUD MUSA	740841000946	IMPRESORA LASER	BRDSNBXS03	HP LASERJET PROM 428FDW	HP	2020	OPERATIVO
6711	CENTRO DE SALUD MUSA	740841000462	IMPRESORA LASER	VNC3G23280	LASERJET PRO M15W	HP	2018	OPERATIVO
6712	CENTRO DE SALUD NICOLAS DE PIEROLA	740841000289	IMPRESORA LASER	Z6J5BJFD30000W	ML-5010ND	SAMSUNG	2013	OPERATIVO
6713	CENTRO DE SALUD NICOLAS DE PIEROLA	740841000290	IMPRESORA LASER	Z6J5BJFD100016	ML-5010ND	SAMSUNG	2013	OPERATIVO
6714	CENTRO DE SALUD NICOLAS DE PIEROLA	740841000548	IMPRESORA LASER	BRBSL9B2BR		SIN MARCA	2018	OPERATIVO
6715	CENTRO DE SALUD NICOLAS DE PIEROLA	740841000606	IMPRESORA LASER	BRBSL9B2BH	S/M	HP	2019	OPERATIVO
6716	CENTRO DE SALUD NICOLAS DE PIEROLA	740841000700	IMPRESORA LASER	CNBCMC00ZC	HP LASERJET	HP	2019	OPERATIVO
6717	CENTRO DE SALUD NICOLAS DE PIEROLA	740841000445	IMPRESORA LASER	VNC3S02712	LASERJET PRO M15W	HP	2018	OPERATIVO
6718	CENTRO DE SALUD NIEVERIA DEL PARAISO	740841000160	IMPRESORA LASER			HP	2012	OPERATIVO
6719	CENTRO DE SALUD NIEVERIA DEL PARAISO	740841000161	IMPRESORA LASER			HP	2012	OPERATIVO
6720	CENTRO DE SALUD NIEVERIA DEL PARAISO	740841000312	IMPRESORA LASER	Z6J5BJFD10000S	ML-5010ND	SAMSUNG	2013	OPERATIVO
6721	CENTRO DE SALUD NIEVERIA DEL PARAISO	740841000563	IMPRESORA LASER	BRBSL991PB		HP	2018	OPERATIVO
6722	CENTRO DE SALUD NIEVERIA DEL PARAISO	740841000713	IMPRESORA LASER	CNBCMC00YY	HP LASERJET	HP	2019	OPERATIVO
6723	CENTRO DE SALUD NIEVERIA DEL PARAISO	740841000952	IMPRESORA LASER	BRDSNBXS09	HP LASERJET PROM 428FDW	HP	2020	OPERATIVO
6724	CENTRO DE SALUD NIEVERIA DEL PARAISO	740841000430	IMPRESORA LASER	VNC3S02752	LASERJET PRO M15W	HP	2018	OPERATIVO
6725	CENTRO DE SALUD NIEVERIA DEL PARAISO	740841000591	IMPRESORA LASER	BRBSL9B2DB	S/M	HP	2019	OPERATIVO
6726	CENTRO DE SALUD NOCHETO	740841000207	IMPRESORA LASER			HP	2012	OPERATIVO
6727	CENTRO DE SALUD NOCHETO	740841000262	IMPRESORA LASER	Z6J5BJFD20000G	ML-5010ND	SAMSUNG	2013	OPERATIVO
6728	CENTRO DE SALUD NOCHETO	740841000585	IMPRESORA LASER	BRBSL9B2CN	S/M	HP	2019	OPERATIVO
6729	CENTRO DE SALUD NOCHETO	740841000684	IMPRESORA LASER	CNBCMC00B4	HP LASERJET	HP	2019	OPERATIVO
6730	CENTRO DE SALUD NOCHETO	740841000485	IMPRESORA LASER	VNC3G23196	LASER JET PRO M15W	HP	2018	OPERATIVO
6731	CENTRO DE SALUD PRIMAVERA	740841000034	IMPRESORA LASER	S/S	S/M	SIN MARCA	2008	INOPERATIVO
6732	CENTRO DE SALUD PRIMAVERA	740841000208	IMPRESORA LASER			HP	2012	OPERATIVO
6733	CENTRO DE SALUD PRIMAVERA	740841000279	IMPRESORA LASER	Z6J5BJFD20000EA	ML-5010ND	SAMSUNG	2013	INOPERATIVO
6734	CENTRO DE SALUD PRIMAVERA	740841000595	IMPRESORA LASER	BRBSL9B2BJ	S/M	HP	2019	OPERATIVO
6735	CENTRO DE SALUD PRIMAVERA	740841000494	IMPRESORA LASER	VNC3G21178	LASER JET PRO M15W	HP	2018	OPERATIVO

VISTO BUENO MINSA OFICINA DE ABASTECIMIENTO

N°	Nombre del Local	Código Patrimonial (Numérico)	Tipo (Vehículo o Maquinaria)	Placa /N° Serie	Modelo	Marca	Año de fabricación	Estado de Conservación (Operativo o Inoperativo)
6736	CENTRO DE SALUD PROGRESO	740841000061	IMPRESORA LASER	S/S	F3514	EPSON	2008	INOPERATIVO
6737	CENTRO DE SALUD PROGRESO	740841000062	IMPRESORA LASER	S/S	HL-52DN	BROTHER	2008	INOPERATIVO
6738	CENTRO DE SALUD PROGRESO	740841000063	IMPRESORA LASER			SIN MARCA	2008	OPERATIVO
6739	CENTRO DE SALUD PROGRESO	740841000239	IMPRESORA LASER	Z6J5BJFD30000L	ML-5010ND	SAMSUNG	2013	OPERATIVO
6740	CENTRO DE SALUD PROGRESO	740841000240	IMPRESORA LASER	Z6J5BJFD10000J	ML-5010ND	SAMSUNG	2013	OPERATIVO
6741	CENTRO DE SALUD PROGRESO	740841000543	IMPRESORA LASER	BRBSL9B2BK		HP	2018	OPERATIVO
6742	CENTRO DE SALUD PROGRESO	740841000602	IMPRESORA LASER	BRBSL9B2DM	S/M	HP	2019	OPERATIVO
6743	CENTRO DE SALUD PROGRESO	740841000740	IMPRESORA LASER	CNBCM8D124	HP LASERJET	HP	2019	OPERATIVO
6744	CENTRO DE SALUD PROGRESO	740841000454	IMPRESORA LASER	VNC3S02669	LASERJET PRO M15W	HP	2018	OPERATIVO
6745	CENTRO DE SALUD SALAMANCA	740841000106	IMPRESORA LASER			SIN MARCA	2008	OPERATIVO
6746	CENTRO DE SALUD SALAMANCA	740841000182	IMPRESORA LASER			HP	2012	OPERATIVO
6747	CENTRO DE SALUD SALAMANCA	740841000183	IMPRESORA LASER			HP	2012	OPERATIVO
6748	CENTRO DE SALUD SALAMANCA	740841000466	IMPRESORA LASER	VNC3G23259	LASER JET PRO M15W	HP	2018	OPERATIVO
6749	CENTRO DE SALUD SALAMANCA	740841000509	IMPRESORA LASER	VNC3H07440		HP	2018	OPERATIVO
6750	CENTRO DE SALUD SALAMANCA	740841000530	IMPRESORA LASER	BRBSL991NR		HP	2018	OPERATIVO
6751	CENTRO DE SALUD SALAMANCA	740841000716	IMPRESORA LASER	CNBCMC0119	HP LASERJET	HP	2019	OPERATIVO
6752	CENTRO DE SALUD SAN ANTONIO	740841000268	IMPRESORA LASER	Z6J5BJFD100009	ML-5010ND	SAMSUNG	2013	OPERATIVO
6753	CENTRO DE SALUD SAN ANTONIO	740841000525	IMPRESORA LASER	BRBSL9B21T		HP	2018	OPERATIVO
6754	CENTRO DE SALUD SAN ANTONIO	740841000613	IMPRESORA LASER	BRBSL991P9	S/M	HP	2019	OPERATIVO
6755	CENTRO DE SALUD SAN ANTONIO	740841000732	IMPRESORA LASER	CNBCMC012N	HP LASERJET	HP	2019	OPERATIVO
6756	CENTRO DE SALUD SAN ANTONIO	740841000944	IMPRESORA LASER	BRDSNBXRZS	HP LASERJET PROM 428FDW	HP	2020	OPERATIVO
6757	CENTRO DE SALUD SAN ANTONIO	740841000474	IMPRESORA LASER	VNC3G2341	LASER JET PRO M15 W	HP	2018	OPERATIVO
6758	CENTRO DE SALUD SAN ANTONIO	740841000835	IMPRESORA LASER	S/S	ML-5010ND	SAMSUNG.	2019	INOPERATIVO
6759	CENTRO DE SALUD SAN ANTONIO DE PEDREGAL	740841000036	IMPRESORA LASER			SIN MARCA	2008	OPERATIVO
6760	CENTRO DE SALUD SAN ANTONIO DE PEDREGAL	740841000037	IMPRESORA LASER			SIN MARCA	2008	OPERATIVO
6761	CENTRO DE SALUD SAN ANTONIO DE PEDREGAL	740841000038	IMPRESORA LASER			SIN MARCA	2008	OPERATIVO
6762	CENTRO DE SALUD SAN ANTONIO DE PEDREGAL	740841000209	IMPRESORA LASER			HP	2012	OPERATIVO
6763	CENTRO DE SALUD SAN ANTONIO DE PEDREGAL	740841000291	IMPRESORA LASER	Z6J5BJFD50001F	ML-5010ND	SAMSUNG	2013	OPERATIVO
6764	CENTRO DE SALUD SAN ANTONIO DE PEDREGAL	740841000549	IMPRESORA LASER	BRBSL9B20X		HP	2018	OPERATIVO
6765	CENTRO DE SALUD SAN ANTONIO DE PEDREGAL	740841000607	IMPRESORA LASER	BRBSL9B2DJ	S/M	HP	2019	OPERATIVO
6766	CENTRO DE SALUD SAN ANTONIO DE PEDREGAL	740841000704	IMPRESORA LASER	CNBCMC00XR	HP LASERJET	HP	2019	OPERATIVO
6767	CENTRO DE SALUD SAN ANTONIO DE PEDREGAL	740841000959	IMPRESORA LASER	BRDSNBXRZN	HP LASERJET PROM 428FDW	HP	2020	OPERATIVO
6768	CENTRO DE SALUD SAN ANTONIO DE PEDREGAL	740841000444	IMPRESORA LASER	VNC3S02713	LASERJET PRO M15W	HP	2018	OPERATIVO
6769	CENTRO DE SALUD SAN CARLOS	740841000162	IMPRESORA LASER	S/S	S/M	HP	2012	INOPERATIVO
6770	CENTRO DE SALUD SAN CARLOS	740841000163	IMPRESORA LASER			HP	2012	OPERATIVO
6771	CENTRO DE SALUD SAN CARLOS	740841000263	IMPRESORA LASER	Z6J5BJFD10000T	ML-5010ND	SAMSUNG	2013	OPERATIVO
6772	CENTRO DE SALUD SAN CARLOS	740841000565	IMPRESORA LASER	BRBSL991PG		HP	2018	OPERATIVO
6773	CENTRO DE SALUD SAN CARLOS	740841000616	IMPRESORA LASER	BRBSL991M5	S/M	HP	2019	OPERATIVO
6774	CENTRO DE SALUD SAN CARLOS	740841000762	IMPRESORA LASER	CNBCM75209	HP LASERJET	HP	2019	OPERATIVO

DIRIS LIMA ESTE MINSA OFICINA DE ABASTECIMIENTO V°B°

N°	Nombre del Local	Código Patrimonial (Numérico)	Tipo (Vehículo o Maquinaria)	Placa /N° Serie	Modelo	Marca	Año de fabricación	Estado de Conservación (Operativo o Inoperativo)
6775	CENTRO DE SALUD SAN CARLOS	740841000486	IMPRESORA LASER	VNC3G21208	LASER JET PRO M15W	HP	2018	OPERATIVO
6776	CENTRO DE SALUD SANTA CLARA	740841000041	IMPRESORA LASER			SIN MARCA	2008	OPERATIVO
6777	CENTRO DE SALUD SANTA CLARA	740841000210	IMPRESORA LASER			HP	2012	OPERATIVO
6778	CENTRO DE SALUD SANTA CLARA	740841000539	IMPRESORA LASER	BRBSL9B2B7		HP	2018	OPERATIVO
6779	CENTRO DE SALUD SANTA CLARA	740841000683	IMPRESORA LASER	CNBCMC00XL	HP LASERJET	HP	2019	OPERATIVO
6780	CENTRO DE SALUD SANTA CLARA	740841000480	IMPRESORA LASER	VNC3G23237	LASER PRO M15 W	HP	2018	OPERATIVO
6781	CENTRO DE SALUD SANTA CLARA	740841000505	IMPRESORA LASER	VNC3H07485		HP	2018	OPERATIVO
6782	CENTRO DE SALUD SANTA MAGDALENA SOFIA	740841000123	IMPRESORA LASER			SIN MARCA	2008	OPERATIVO
6783	CENTRO DE SALUD SANTA MAGDALENA SOFIA	740841000199	IMPRESORA LASER			HP	2012	OPERATIVO
6784	CENTRO DE SALUD SANTA MAGDALENA SOFIA	740841000200	IMPRESORA LASER			HP	2012	OPERATIVO
6785	CENTRO DE SALUD SANTA MAGDALENA SOFIA	740841000311	IMPRESORA LASER	Z6J5BJIC500015	ML-5010ND	SAMSUNG	2013	OPERATIVO
6786	CENTRO DE SALUD SANTA MAGDALENA SOFIA	740841000573	IMPRESORA LASER	BRBSL991PD		HP	2018	OPERATIVO
6787	CENTRO DE SALUD SANTA MAGDALENA SOFIA	740841000590	IMPRESORA LASER	BRBSL9B2D6	S/M	HP	2019	OPERATIVO
6788	CENTRO DE SALUD SANTA MAGDALENA SOFIA	740841000763	IMPRESORA LASER	CNBCM8D14V	HP LASERJET	HP	2019	OPERATIVO
6789	CENTRO DE SALUD SANTA MAGDALENA SOFIA	740841000937	IMPRESORA LASER	BRDSNBXS05	HP LASERJET PROM 428FDW	HP	2020	OPERATIVO
6790	CENTRO DE SALUD SANTA MAGDALENA SOFIA	740841000492	IMPRESORA LASER	VNC3G21188	LASER JET PRO M15W	HP	2018	OPERATIVO
6791	CENTRO DE SALUD SANTA MARIA DE HUACHIPA	740841000103	IMPRESORA LASER			SIN MARCA	2008	OPERATIVO
6792	CENTRO DE SALUD SANTA MARIA DE HUACHIPA	740841000211	IMPRESORA LASER			HP	2012	OPERATIVO
6793	CENTRO DE SALUD SANTA MARIA DE HUACHIPA	740841000212	IMPRESORA LASER			HP	2012	OPERATIVO
6794	CENTRO DE SALUD SANTA MARIA DE HUACHIPA	740841000313	IMPRESORA LASER	Z6J5BJIC50000B	ML-5010ND	SAMSUNG	2013	OPERATIVO
6795	CENTRO DE SALUD SANTA MARIA DE HUACHIPA	740841000562	IMPRESORA LASER	BRBSL9B2BD		HP	2018	OPERATIVO
6796	CENTRO DE SALUD SANTA MARIA DE HUACHIPA	740841000589	IMPRESORA LASER	BRBSL9B2BM	S/M	HP	2019	OPERATIVO
6797	CENTRO DE SALUD SANTA MARIA DE HUACHIPA	740841000723	IMPRESORA LASER	CNBCMC010Z	HP LASERJET	HP	2019	OPERATIVO
6798	CENTRO DE SALUD SANTA MARIA DE HUACHIPA	740841000954	IMPRESORA LASER	BRDSNBX0K	HP LASERJET PROM 428FDW	HP	2020	OPERATIVO
6799	CENTRO DE SALUD SANTA MARIA DE HUACHIPA	740841000434	IMPRESORA LASER	VNC3S027432	LASERJET PRO M15W	HP	2018	OPERATIVO
6800	CENTRO DE SALUD SEÑOR DE LOS MILAGROS	740841000354	IMPRESORA LASER	BRFSH3H04C	LASER JET PRO SERIE 400	HP	2016	OPERATIVO
6801	CENTRO DE SALUD SEÑOR DE LOS MILAGROS	740841000597	IMPRESORA LASER	BRBSL9B20T	S/M	HP	2019	OPERATIVO
6802	CENTRO DE SALUD SEÑOR DE LOS MILAGROS	740841000744	IMPRESORA LASER	CNBCMC012L	HP LASERJET	HP	2019	OPERATIVO
6803	CENTRO DE SALUD SEÑOR DE LOS MILAGROS	740841000481	IMPRESORA LASER	VNC3G23230	LASER JET PRO M15W	HP	2018	OPERATIVO
6804	CENTRO DE SALUD VILLA LETICIA DE CAJAMARQUILLA	740841000009	IMPRESORA LASER			SIN MARCA	2008	OPERATIVO
6805	CENTRO DE SALUD VILLA LETICIA DE CAJAMARQUILLA	740841000147	IMPRESORA LASER			SIN MARCA	2008	OPERATIVO
6806	CENTRO DE SALUD VILLA LETICIA DE CAJAMARQUILLA	740841000168	IMPRESORA LASER			HP	2012	OPERATIVO
6807	CENTRO DE SALUD VILLA LETICIA DE CAJAMARQUILLA	740841000608	IMPRESORA LASER	BRBSL9B29C	S/M	HP	2019	OPERATIVO
6808	CENTRO DE SALUD VILLA LETICIA DE CAJAMARQUILLA	740841000727	IMPRESORA LASER	CNBCM7520F	HP LASERJET	HP	2019	OPERATIVO
6809	CENTRO DE SALUD VILLA LETICIA DE CAJAMARQUILLA	740841000432	IMPRESORA LASER	VNC3S02741	LASERJET PRO M15W	HP	2018	OPERATIVO
6810	CENTRO DE SALUD VILLA LETICIA DE CAJAMARQUILLA	740841000618	IMPRESORA LASER	VC3S04185	LASERJET PRO M15W	HP	2019	OPERATIVO
6811	CENTRO MATERNO INFANTIL MIGUEL GRAU	740841000066	IMPRESORA LASER			SIN MARCA	2008	INOPERATIVO
6812	CENTRO MATERNO INFANTIL MIGUEL GRAU	740841000067	IMPRESORA LASER			SIN MARCA	2008	OPERATIVO
6813	CENTRO MATERNO INFANTIL MIGUEL GRAU	740841000105	IMPRESORA LASER	E63659G8J671723	HL52	BROTHER	2008	INOPERATIVO

DIRIS LIMA ESTE V°B° MINSA OFICINA DE ABASTECIMIENTO

N°	Nombre del Local	Código Patrimonial (Numérico)	Tipo (Vehiculo o Maquinaria)	Placa /N° Serie	Modelo	Marca	Año de fabricación	Estado de Conservación (Operativo o Inoperativo)
6814	CENTRO MATERNO INFANTIL MIGUEL GRAU	740841000181	IMPRESORA LASER			HP	2012	OPERATIVO
6815	CENTRO MATERNO INFANTIL MIGUEL GRAU	740841000234	IMPRESORA LASER	Z6J5BJFD300D1A	ML-5010ND	SAMSUNG	2013	INOPERATIVO
6816	CENTRO MATERNO INFANTIL MIGUEL GRAU	740841000235	IMPRESORA LASER	Z6J5BJFD100018	ML-5010ND	SAMSUNG	2013	INOPERATIVO
6817	CENTRO MATERNO INFANTIL MIGUEL GRAU	740841000276	IMPRESORA LASER	BRBSF8YYC4	M603N	HP	2013	OPERATIVO
6818	CENTRO MATERNO INFANTIL MIGUEL GRAU	740841000422	IMPRESORA LASER	BRBSL5NW26	M426FDW F6W15A	HP	2018	OPERATIVO
6819	CENTRO MATERNO INFANTIL MIGUEL GRAU	740841000558	IMPRESORA LASER	BRBSL9B2DV		HP	2018	OPERATIVO
6820	CENTRO MATERNO INFANTIL MIGUEL GRAU	740841000738	IMPRESORA LASER	CNBCMC00WP	HP LASERJET	HP	2019	OPERATIVO
6821	CENTRO MATERNO INFANTIL MIGUEL GRAU	740841000953	IMPRESORA LASER	BRDSNBXRYW	HP LASERJET PROM 428FDW	HP	2020	OPERATIVO
6822	CENTRO MATERNO INFANTIL MIGUEL GRAU	740841000425	IMPRESORA LASER	VNC3G23239	HP LASERJET PRO M1W	SIN MARCA	2018	OPERATIVO
6823	CENTRO MATERNO INFANTIL MIGUEL GRAU	740841000479	IMPRESORA LASER	VNC3S02671	LASER JET PRO M15	HP	2018	OPERATIVO
6824	CENTRO MATERNO INFANTIL MIGUEL GRAU	740841000512	IMPRESORA LASER	VNC3H07520		HP	2018	OPERATIVO
6825	CENTRO MATERNO INFANTIL SAN FERNANDO	740841000104	IMPRESORA LASER			SIN MARCA	2008	OPERATIVO
6826	CENTRO MATERNO INFANTIL SAN FERNANDO	740841000174	IMPRESORA LASER			HP	2012	OPERATIVO
6827	CENTRO MATERNO INFANTIL SAN FERNANDO	740841000175	IMPRESORA LASER			HP	2012	OPERATIVO
6828	CENTRO MATERNO INFANTIL SAN FERNANDO	740841000274	IMPRESORA LASER	BRBSF8YYCB	M603N	HP	2013	OPERATIVO
6829	CENTRO MATERNO INFANTIL SAN FERNANDO	740841000356	IMPRESORA LASER	BRFSH3H04J	LASER JET PRO SERIE 400	HP	2016	OPERATIVO
6830	CENTRO MATERNO INFANTIL SAN FERNANDO	740841000421	IMPRESORA LASER	BRBSL5NW2G	M426FDW F6W15A	HP	2018	OPERATIVO
6831	CENTRO MATERNO INFANTIL SAN FERNANDO	740841000552	IMPRESORA LASER	BRBSL991P3		HP	2018	OPERATIVO
6832	CENTRO MATERNO INFANTIL SAN FERNANDO	740841000720	IMPRESORA LASER	CNBCMC00XG	HP LASERJET	HP	2019	OPERATIVO
6833	CENTRO MATERNO INFANTIL SAN FERNANDO	740841000942	IMPRESORA LASER	BRDSNBXRZ9	HP LASERJET PROM 428FDW	HP	2020	OPERATIVO
6834	CENTRO MATERNO INFANTIL SAN FERNANDO	740841000968	IMPRESORA LASER	3354287780	WORKCENTRE 3655I	XEROX	2020	OPERATIVO
6835	CENTRO MATERNO INFANTIL SAN FERNANDO	740841000361	IMPRESORA LASER	BRBSH77DGL	LASER JET PRO M201 DW	HP	2016	OPERATIVO
6836	CENTRO MATERNO INFANTIL SAN FERNANDO	740841000362	IMPRESORA LASER	BRBSH77DGH	LASER JET PRO M201 DW	HP	2016	OPERATIVO
6837	CENTRO MATERNO INFANTIL SAN FERNANDO	740841000464	IMPRESORA LASER	VNC3G23274	LASER JET PRO M15W	HP	2018	OPERATIVO
6838	CENTRO MATERNO INFANTIL SAN FERNANDO	740841000508	IMPRESORA LASER	VNC3H07517		HP	2018	OPERATIVO
6839	CENTRO MATERNO INFANTIL SAN FERNANDO	740841000583	IMPRESORA LASER	VNC3G3272	LASER JET PRO M15W	HP	2018	OPERATIVO
6840	CENTRO MATERNO INFANTIL SANTA ANITA	740841000177	IMPRESORA LASER			HP	2012	OPERATIVO
6841	CENTRO MATERNO INFANTIL SANTA ANITA	740841000178	IMPRESORA LASER			HP	2012	OPERATIVO
6842	CENTRO MATERNO INFANTIL SANTA ANITA	740841000179	IMPRESORA LASER			HP	2012	OPERATIVO
6843	CENTRO MATERNO INFANTIL SANTA ANITA	740841000180	IMPRESORA LASER			HP	2012	OPERATIVO
6844	CENTRO MATERNO INFANTIL SANTA ANITA	740841000250	IMPRESORA LASER	Z6J5BJFD300018	ML-5010ND	SAMSUNG	2013	OPERATIVO
6845	CENTRO MATERNO INFANTIL SANTA ANITA	740841000373	IMPRESORA LASER	BRFSH3H04V	BRFSH3H04V	HP	2017	OPERATIVO
6846	CENTRO MATERNO INFANTIL SANTA ANITA	740841000424	IMPRESORA LASER	BRBSL5KVTY	M426FDW F6W15A	HP	2018	OPERATIVO
6847	CENTRO MATERNO INFANTIL SANTA ANITA	740841000538	IMPRESORA LASER	BRBSL9B2BQ		HP	2018	OPERATIVO
6848	CENTRO MATERNO INFANTIL SANTA ANITA	740841000719	IMPRESORA LASER	CNBCM8D14J	HP LASERJET	HP	2019	OPERATIVO
6849	CENTRO MATERNO INFANTIL SANTA ANITA	740841000359	IMPRESORA LASER	BRBSH77DGM	LASER JET PRO M201 DW	HP	2016	OPERATIVO
6850	CENTRO MATERNO INFANTIL SANTA ANITA	740841000483	IMPRESORA LASER	VNC3G23217	LASER JET PRO M15W	HP	2018	OPERATIVO
6851	CENTRO MATERNO INFANTIL SANTA ANITA	740841000503	IMPRESORA LASER	VNC3H07503		HP	2018	OPERATIVO
6852	CENTRO MATERNO INFANTIL SANTA ANITA	740841000580	IMPRESORA LASER		LASER JET PRO M15W	HP	2018	OPERATIVO

DIRIS LIMA ESTE MINSA OFICINA DE ABASTECIMIENTO V°B°

N°	Nombre del Local	Código Patrimonial (Numérico)	Tipo (Vehículo o Maquinaria)	Placa /N° Serie	Modelo	Marca	Año de fabricación	Estado de Conservación (Operativo o Inoperativo)
6853	CENTRO MATERNO INFANTIL TAMBO VIEJO	740841000089	IMPRESORA LASER			SIN MARCA	2008	OPERATIVO
6854	CENTRO MATERNO INFANTIL TAMBO VIEJO	740841000090	IMPRESORA LASER			SIN MARCA	2008	OPERATIVO
6855	CENTRO MATERNO INFANTIL TAMBO VIEJO	740841000277	IMPRESORA LASER	BRBSF8YYC2	M603N	HP	2013	OPERATIVO
6856	CENTRO MATERNO INFANTIL TAMBO VIEJO	740841000316	IMPRESORA LASER	Z6J5BJFD10000B	ML-5010ND	SAMSUNG	2013	OPERATIVO
6857	CENTRO MATERNO INFANTIL TAMBO VIEJO	740841000346	IMPRESORA LASER	BRFSH3J04F	LASER JET PRO SERIE 400	HP	2016	OPERATIVO
6858	CENTRO MATERNO INFANTIL TAMBO VIEJO	740841000347	IMPRESORA LASER	BRFSH3H03Z	LASER JET PRO SERIE 400	HP	2016	OPERATIVO
6859	CENTRO MATERNO INFANTIL TAMBO VIEJO	740841000350	IMPRESORA LASER	BRFSH3H049	LASER JET PRO SERIE 400	HP	2016	OPERATIVO
6860	CENTRO MATERNO INFANTIL TAMBO VIEJO	740841000351	IMPRESORA LASER	BRFSH3H04P	LASER JET PRO SERIE 400	HP	2016	OPERATIVO
6861	CENTRO MATERNO INFANTIL TAMBO VIEJO	740841000423	IMPRESORA LASER	BRBSL5NW3J	M426FDW F6W15A	HP	2018	OPERATIVO
6862	CENTRO MATERNO INFANTIL TAMBO VIEJO	740841000553	IMPRESORA LASER	BRBSL991P4		HP	2018	OPERATIVO
6863	CENTRO MATERNO INFANTIL TAMBO VIEJO	740841000692	IMPRESORA LASER	CNBCM75216	HP LASERJET	HP	2019	OPERATIVO
6864	CENTRO MATERNO INFANTIL TAMBO VIEJO	740841000922	IMPRESORA LASER	CNBKMC002C	M608DN K0Q18A	HP	2020	OPERATIVO
6865	CENTRO MATERNO INFANTIL TAMBO VIEJO	740841000360	IMPRESORA LASER	BRBSH77DGJ	LASER JET PRO M201 DW	HP	2016	OPERATIVO
6866	CENTRO MATERNO INFANTIL TAMBO VIEJO	740841000459	IMPRESORA LASER	VNC3S0251	LASERJET PRO M15W	HP	2018	OPERATIVO
6867	CENTRO MATERNO INFANTIL TAMBO VIEJO	740841000511	IMPRESORA LASER	VNC3H07471		HP	2018	OPERATIVO
6868	CENTRO MATERNO INFANTIL TAMBO VIEJO	740841000579	IMPRESORA LASER		LASERJET PRO M15W	HP	2018	OPERATIVO
6869	CENTRO REHABILITACION Y TERAPIA FISICA DE CHOSICA	740841000698	IMPRESORA LASER	CNBCM8D14B	HP LASERJET	HP	2019	OPERATIVO
6870	CENTRO REHABILITACION Y TERAPIA FISICA DE CHOSICA	740841000437	IMPRESORA LASER	VNC3S02728	LASRJET PRO M15W	HP	2018	OPERATIVO
6871	CENTRO DE SALUD LOPEZ SILVA	740841000069	IMPRESORA LASER	S/S	HL-52DN	BROTHER	2008	INOPERATIVO
6872	CENTRO DE SALUD LOPEZ SILVA	740841000070	IMPRESORA LASER	S/S	HL-52DN	BROTHER	2008	INOPERATIVO
6873	CENTRO DE SALUD LOPEZ SILVA	740841000236	IMPRESORA LASER	Z6J5BJFD300009	ML-5010ND	SAMSUNG	2013	OPERATIVO
6874	CENTRO DE SALUD LOPEZ SILVA	740841000237	IMPRESORA LASER	Z6J5BJFD10000P	ML-5010ND	SAMSUNG	2013	OPERATIVO
6875	CENTRO DE SALUD LOPEZ SILVA	740841000238	IMPRESORA LASER	Z6J5BJFD30000W	ML-5010ND	SAMSUNG	2013	OPERATIVO
6876	CENTRO DE SALUD LOPEZ SILVA	740841000534	IMPRESORA LASER	BRBSL9B2DX		HP	2018	OPERATIVO
6877	CENTRO DE SALUD LOPEZ SILVA	740841000739	IMPRESORA LASER	CNBCM75204	HP LASERJET	HP	2019	OPERATIVO
6878	DIRECCION DE MEDICAMENTOS INSUMOS Y DROGAS	740841000577	IMPRESORA LASER	E64023L65709654	HL-5250DN	BROTHER	2018	OPERATIVO
6879	CENTRO DE SALUD LOPEZ SILVA	740841000456	IMPRESORA LASER	VNC3S02525	LASERJET PRO M15W	HP	2018	OPERATIVO
6880	CENTRO DE SALUD LOPEZ SILVA	740841000513	IMPRESORA LASER	VNC3H07469		HP	2018	OPERATIVO
6881	PUESTO DE SALUD FRATERNIDAD NIÑO JESUS ZONA X	740841000526	IMPRESORA LASER	BRBSL9B2DP		HP	2018	OPERATIVO
6882	PUESTO DE SALUD FRATERNIDAD NIÑO JESUS ZONA X	740841000726	IMPRESORA LASER	CNBCMC0125	HP LASERJET	HP	2019	OPERATIVO
6883	PUESTO DE SALUD FRATERNIDAD NIÑO JESUS ZONA X	740841000482	IMPRESORA LASER	VNC3G23223	LASER JET PRO M15W	HP	2018	OPERATIVO
6884	CENTRO DE SALUD MADRE TERESA DE CALCUTA	740841000024	IMPRESORA LASER			SIN MARCA	2008	OPERATIVO
6885	CENTRO DE SALUD MADRE TERESA DE CALCUTA	740841000258	IMPRESORA LASER	Z6J5BJFD100006J	ML-5010ND	SAMSUNG	2013	OPERATIVO
6886	CENTRO DE SALUD MADRE TERESA DE CALCUTA	740841000260	IMPRESORA LASER	Z6J5BJFD1000ICN	ML-5010ND	SAMSUNG	2013	OPERATIVO
6887	CENTRO DE SALUD MADRE TERESA DE CALCUTA	740841000261	IMPRESORA LASER	Z6J5BJFD3000ID	ML-5010ND	SAMSUNG	2013	OPERATIVO
6888	CENTRO DE SALUD MADRE TERESA DE CALCUTA	740841000560	IMPRESORA LASER	BRBSL9B217		HP	2018	OPERATIVO
6889	CENTRO DE SALUD MADRE TERESA DE CALCUTA	740841000714	IMPRESORA LASER	CNBCMC011Y	HP LASERJET	HP	2019	OPERATIVO
6890	CENTRO DE SALUD MADRE TERESA DE CALCUTA	740841000498	IMPRESORA LASER	VNC3G21061	LASER JET PRO M15W	HP	2018	OPERATIVO
6891	CENTRO DE SALUD MADRE TERESA DE CALCUTA	740841000502	IMPRESORA LASER	VNC3H07481		HP	2018	OPERATIVO

DIRIS LIMA ESTE V°B MINSA OFICINA DE ABASTECIMIENTO

N°	Nombre del Local	Código Patrimonial (Numérico)	Tipo (Vehículo o Maquinaria)	Placa /N° Serie	Modelo	Marca	Año de fabricación	Estado de Conservación (Operativo o Inoperativo)
6892	PUESTO DE SALUD ALTO HUAMPANI	740841000074	IMPRESORA LASER			SIN MARCA	2008	OPERATIVO
6893	PUESTO DE SALUD ALTO HUAMPANI	740841000075	IMPRESORA LASER			SIN MARCA	2008	OPERATIVO
6894	PUESTO DE SALUD ALTO HUAMPANI	740841000545	IMPRESORA LASER	BRBSL991P1		HP	2018	OPERATIVO
6895	PUESTO DE SALUD ALTO HUAMPANI	740841000687	IMPRESORA LASER	CNBCM8D121	HP LASERJET	HP	2019	OPERATIVO
6896	PUESTO DE SALUD ALTO HUAMPANI	740841000955	IMPRESORA LASER	BRDSNBXS17	HP LASERJET PROM 428FDW	HP	2020	OPERATIVO
6897	PUESTO DE SALUD ALTO HUAMPANI	740841000449	IMPRESORA LASER	VNC3S02701	LASERJET PRO M15 W	HP	2018	OPERATIVO
6898	PUESTO DE SALUD ALTO PERU	740841000219	IMPRESORA LASER			HP	2012	OPERATIVO
6899	PUESTO DE SALUD ALTO PERU	740841000564	IMPRESORA LASER	BRBSL991PK		HP	2018	OPERATIVO
6900	PUESTO DE SALUD ALTO PERU	740841000725	IMPRESORA LASER	CNBCM8D142	HP LASERJET	HP	2019	OPERATIVO
6901	PUESTO DE SALUD ALTO PERU	740841000956	IMPRESORA LASER	BRDSNBXS0F	HP LASERJET PROM 428FDW	HP	2020	OPERATIVO
6902	PUESTO DE SALUD ALTO PERU	740841000431	IMPRESORA LASER	VNC3S02744	LASERJET PRO M15W	HP	2018	OPERATIVO
6903	PUESTO DE SALUD AMAUTA	740841000044	IMPRESORA LASER	E64026C7J882118	HL-5250DN	BROTHER	2008	INOPERATIVO
6904	PUESTO DE SALUD AMAUTA	740841000220	IMPRESORA LASER	S/S	LP-LASER PTO M15W	HP	2012	INOPERATIVO
6905	PUESTO DE SALUD AMAUTA	740841000524	IMPRESORA LASER	BRBSL9B21H		HP	2018	OPERATIVO
6906	PUESTO DE SALUD AMAUTA	740841000612	IMPRESORA LASER	BRBSL9B1YS	S/M	HP	2019	OPERATIVO
6907	PUESTO DE SALUD AMAUTA	740841000734	IMPRESORA LASER	CNBCMC00FT	HP LASERJET	HP	2019	OPERATIVO
6908	PUESTO DE SALUD AMAUTA	740841000475	IMPRESORA LASER	VNC3G23240	LASER JET PRO M15W	HP DESKJET	2018	OPERATIVO
6909	PUESTO DE SALUD AMAUTA	740841000872	IMPRESORA LASER	NUHYOL7989	P1708	EPSON	2019	INOPERATIVO
6910	PUESTO DE SALUD AMAUTA	740841000873	IMPRESORA LASER	S/S	S/M	EPSON	2019	INOPERATIVO
6911	PUESTO DE SALUD ATE	740841000222	IMPRESORA LASER			HP	2012	OPERATIVO
6912	PUESTO DE SALUD ATE	740841000527	IMPRESORA LASER	BRBSL991ND		HP	2018	OPERATIVO
6913	PUESTO DE SALUD ATE	740841000695	IMPRESORA LASER	CNBCMC011V	HP LASERJET	HP	2019	OPERATIVO
6914	PUESTO DE SALUD ATE	740841000941	IMPRESORA LASER	BRBSN195N9	HP LASERJET PROM 428FDW	HP	2020	OPERATIVO
6915	PUESTO DE SALUD ATE	740841000470	IMPRESORA LASER	VNC3G23250	LASER JET PRO M15W	HP	2018	OPERATIVO
6916	PUESTO DE SALUD CERRO EL AGUSTINO	740841000357	IMPRESORA LASER	BRFSH3J045	LASER JET PRO SERIE 400	HP	2016	OPERATIVO
6917	PUESTO DE SALUD CERRO EL AGUSTINO	740841000371	IMPRESORA LASER	BRFSH3H04H	LASERJET PRO 400 M401 DNE 80 A	HP	2017	OPERATIVO
6918	PUESTO DE SALUD CERRO EL AGUSTINO	740841000537	IMPRESORA LASER	BRBSL9B2F1		HP	2018	OPERATIVO
6919	PUESTO DE SALUD CERRO EL AGUSTINO	740841000708	IMPRESORA LASER	CNBCM8D14R	HP LASERJET	HP	2019	OPERATIVO
6920	PUESTO DE SALUD CERRO EL AGUSTINO	740841000582	IMPRESORA LASER			SIN MARCA	2018	OPERATIVO
6921	PUESTO DE SALUD CHACRASANA	740841000046	IMPRESORA LASER			SIN MARCA	2008	OPERATIVO
6922	PUESTO DE SALUD CHACRASANA	740841000047	IMPRESORA LASER			SIN MARCA	2008	OPERATIVO
6923	PUESTO DE SALUD CHACRASANA	740841000296	IMPRESORA LASER	Z6J5BJFD10001F	ML-5010ND	SAMSUNG	2013	OPERATIVO
6924	PUESTO DE SALUD CHACRASANA	740841000546	IMPRESORA LASER	BRBSL9B20S		HP	2018	OPERATIVO
6925	PUESTO DE SALUD CHACRASANA	740841000711	IMPRESORA LASER	CNBCMC0131	HP LASERJET	HP	2019	OPERATIVO
6926	PUESTO DE SALUD CHACRASANA	740841000943	IMPRESORA LASER	BRDSNBXRZB	HP LASERJET PROM 428FDW	HP	2020	OPERATIVO
6927	PUESTO DE SALUD CHACRASANA	740841000443	IMPRESORA LASER	VNC3S02714	LASERJET PRO M15W	HP	2018	OPERATIVO
6928	PUESTO DE SALUD COLCA	740841000091	IMPRESORA LASER			SIN MARCA	2008	OPERATIVO
6929	PUESTO DE SALUD COLCA	740841000324	IMPRESORA LASER	Z6J5BJFD10000G	ML-5010ND	SAMSUNG	2013	OPERATIVO
6930	PUESTO DE SALUD COLCA	740841000325	IMPRESORA LASER	Z6J5BJFD100010	ML-5010ND	SAMSUNG	2013	OPERATIVO

DIRIS LIMA ESTE V°B° MINSA DECIMA DE ASTECINCO

N°	Nombre del Local	Código Patrimonial (Numérico)	Tipo (Vehículo o Maquinaria)	Placa /N° Serie	Modelo	Marca	Año de fabricación	Estado de Conservación (Operativo o Inoperativo)
6931	PUESTO DE SALUD COLCA	740841000338	IMPRESORA LASER			SIN MARCA	2015	OPERATIVO
6932	PUESTO DE SALUD COLCA	740841000368	IMPRESORA LASER	BRFSH3J03J	HP M401DNE	HP	2017	OPERATIVO
6933	PUESTO DE SALUD COLCA	740841000518	IMPRESORA LASER	BRBSL9B2BP		HP	2018	OPERATIVO
6934	PUESTO DE SALUD COLCA	740841000690	IMPRESORA LASER	CNBCM7525M	HP LASERJET	HP	2019	OPERATIVO
6935	PUESTO DE SALUD COLCA	740841000948	IMPRESORA LASER	BRDSNBXRZQ	HP LASERJET PROM 428FDW	HP	2020	OPERATIVO
6936	PUESTO DE SALUD COLCA	740841000457	IMPRESORA LASER	VNC3S02524	HPLASERJET PRO M15W	HP	2018	OPERATIVO
6937	PUESTO DE SALUD HORACIO ZEVALLOS	740841000155	IMPRESORA LASER			HP	2012	OPERATIVO
6938	PUESTO DE SALUD HORACIO ZEVALLOS	740841000272	IMPRESORA LASER	Z6J5BJFD30000A	ML-5010ND	SAMSUNG	2013	OPERATIVO
6939	PUESTO DE SALUD HORACIO ZEVALLOS	740841000273	IMPRESORA LASER	Z6J5BJFD300005	ML-5010ND	SAMSUNG	2013	OPERATIVO
6940	PUESTO DE SALUD HORACIO ZEVALLOS	740841000520	IMPRESORA LASER	BRBSL9B2BT		HP	2018	OPERATIVO
6941	PUESTO DE SALUD HORACIO ZEVALLOS	740841000596	IMPRESORA LASER	BRBSL9B2DY	S/M	HP	2019	OPERATIVO
6942	PUESTO DE SALUD HORACIO ZEVALLOS	740841000731	IMPRESORA LASER	CNBCMC0120	HP LASERJET	HP	2019	OPERATIVO
6943	PUESTO DE SALUD HORACIO ZEVALLOS	740841000478	IMPRESORA LASER	VNC3G23224	LASER JET PRO M15W	HP	2018	OPERATIVO
6944	PUESTO DE SALUD HUASCATA	740841000079	IMPRESORA LASER			SIN MARCA	2008	OPERATIVO
6945	PUESTO DE SALUD HUASCATA	740841000246	IMPRESORA LASER	Z6J5BJIC500011	ML-5010ND	SAMSUNG	2013	OPERATIVO
6946	PUESTO DE SALUD HUASCATA	740841000247	IMPRESORA LASER	Z6J5BJIC500012	ML-5010ND	SAMSUNG	2013	OPERATIVO
6947	PUESTO DE SALUD HUASCATA	740841000535	IMPRESORA LASER	BRBSL991PC		HP	2018	OPERATIVO
6948	PUESTO DE SALUD HUASCATA	740841000604	IMPRESORA LASER	BRBSL9B212	S/M	HP	2019	OPERATIVO
6949	PUESTO DE SALUD HUASCATA	740841000742	IMPRESORA LASER	CNBCM7520L	HP LASERJET	HP	2019	OPERATIVO
6950	PUESTO DE SALUD HUASCATA	740841000743	IMPRESORA LASER	CNBCMC0100	HP LASERJET	HP	2019	OPERATIVO
6951	PUESTO DE SALUD HUASCATA	740841000452	IMPRESORA LASER	VNC3S02675	LASERJET PRO M15W	HP	2018	OPERATIVO
6952	PUESTO DE SALUD HUAYCAN DE CIENEGUILLA	740841000156	IMPRESORA LASER			HP	2012	OPERATIVO
6953	PUESTO DE SALUD HUAYCAN DE CIENEGUILLA	740841000326	IMPRESORA LASER	Z6J5BJFD10000D	ML-5010ND	SAMSUNG	2013	OPERATIVO
6954	PUESTO DE SALUD HUAYCAN DE CIENEGUILLA	740841000369	IMPRESORA LASER	BRFSH3J048	HP N401DNE	HP	2017	OPERATIVO
6955	PUESTO DE SALUD HUAYCAN DE CIENEGUILLA	740841000533	IMPRESORA LASER	BRBSL991P7		HP	2018	OPERATIVO
6956	PUESTO DE SALUD HUAYCAN DE CIENEGUILLA	740841000747	IMPRESORA LASER	CNBCMC009Y	HP LASERJET	HP	2019	OPERATIVO
6957	PUESTO DE SALUD HUAYCAN DE CIENEGUILLA	740841000949	IMPRESORA LASER	BRDSNBXRZC	HP LASERJET PROM 428FDW	HP	2020	OPERATIVO
6958	PUESTO DE SALUD HUAYCAN DE CIENEGUILLA	740841000458	IMPRESORA LASER	VNC3S02523	LASERJET PROM15W	HP	2018	OPERATIVO
6959	PUESTO DE SALUD LA FRATERNIDAD	740841000157	IMPRESORA LASER			HP	2012	OPERATIVO
6960	PUESTO DE SALUD LA FRATERNIDAD	740841000567	IMPRESORA LASER	BRBSL9B1XP		HP	2018	OPERATIVO
6961	PUESTO DE SALUD LA FRATERNIDAD	740841000611	IMPRESORA LASER	BRBSL9B1W2	S/M	HP	2019	OPERATIVO
6962	PUESTO DE SALUD LA FRATERNIDAD	740841000728	IMPRESORA LASER	CNBCM011B	HP LASERJET	HP	2019	OPERATIVO
6963	PUESTO DE SALUD LA FRATERNIDAD	740841000473	IMPRESORA LASER	VNC3G23245	LASER JET PRO M15W	HP	2018	OPERATIVO
6964	PUESTO DE SALUD MARISCAL CASTILLA	740841000049	IMPRESORA LASER			SIN MARCA	2008	OPERATIVO
6965	PUESTO DE SALUD MARISCAL CASTILLA	740841000050	IMPRESORA LASER	EG4026C7J882131	HL52	BROTHER	2008	OPERATIVO
6966	PUESTO DE SALUD MARISCAL CASTILLA	740841000297	IMPRESORA LASER	XPEZGJ5BJFB30000HV	ML-5010ND	SAMSUNG	2013	OPERATIVO
6967	PUESTO DE SALUD MARISCAL CASTILLA	740841000298	IMPRESORA LASER	ZGJ5BJFD100008V	ML-5010ND	SAMSUNG	2013	OPERATIVO
6968	PUESTO DE SALUD MARISCAL CASTILLA	740841000554	IMPRESORA LASER	BRBSL9B2C0		HP	2018	OPERATIVO
6969	PUESTO DE SALUD MARISCAL CASTILLA	740841000703	IMPRESORA LASER	CNBCMC00ZY	HP LASERJET	HP	2019	OPERATIVO

DIRIS LIMA ESTE MINSA OFICINA DE ABASTECIMIENTO V°B°

N°	Nombre del Local	Código Patrimonial (Numérico)	Tipo (Vehículo o Maquinaria)	Placa /N° Serie	Modelo	Marca	Año de fabricación	Estado de Conservación (Operativo o Inoperativo)
6970	PUESTO DE SALUD MARISCAL CASTILLA	740841000960	IMPRESORA LASER	BRDSN152L7	HP LASERJET PROM 428FDW	HP	2020	OPERATIVO
6971	PUESTO DE SALUD MARISCAL CASTILLA	740841000441	IMPRESORA LASER	VNC3S02768	LASERJET PRO M15W	HP	2018	INOPERATIVO
6972	CENTRO DE SALUD MATAZANGO	740841000095	IMPRESORA LASER			SIN MARCA	2008	OPERATIVO
6973	CENTRO DE SALUD MATAZANGO	740841000096	IMPRESORA LASER			SIN MARCA	2008	OPERATIVO
6974	CENTRO DE SALUD MATAZANGO	740841000158	IMPRESORA LASER			HP	2012	OPERATIVO
6975	CENTRO DE SALUD MATAZANGO	740841000159	IMPRESORA LASER			HP	2012	OPERATIVO
6976	CENTRO DE SALUD MATAZANGO	740841000532	IMPRESORA LASER	BRBSL9B2C5		HP	2018	OPERATIVO
6977	CENTRO DE SALUD MATAZANGO	740841000748	IMPRESORA LASER	CNBCMC00DH	HP LASERJET	HP	2019	OPERATIVO
6978	CENTRO DE SALUD MATAZANGO	740841000957	IMPRESORA LASER	BRDSNBXRZ6	HP LASERJET PROM 428FDW	HP	2020	OPERATIVO
6979	CENTRO DE SALUD MATAZANGO	740841000461	IMPRESORA LASER	VNC3G23282	LASERJET PRO M15W	HP	2018	OPERATIVO
6980	PUESTO DE SALUD METROPOLITANA	740841000202	IMPRESORA LASER			HP	2012	OPERATIVO
6981	PUESTO DE SALUD METROPOLITANA	740841000203	IMPRESORA LASER			HP	2012	OPERATIVO
6982	PUESTO DE SALUD METROPOLITANA	740841000566	IMPRESORA LASER	BRBSL9B2DC		HP	2018	OPERATIVO
6983	PUESTO DE SALUD METROPOLITANA	740841000758	IMPRESORA LASER	CNBCM8D165	HP LASERJET	HP	2019	OPERATIVO
6984	PUESTO DE SALUD METROPOLITANA	740841000487	IMPRESORA LASER	VNC3G21205	LASER JET PRO M15W	HP	2018	OPERATIVO
6985	PUESTO DE SALUD PABLO PATRON	740841000051	IMPRESORA LASER			SIN MARCA	2008	OPERATIVO
6986	PUESTO DE SALUD PABLO PATRON	740841000052	IMPRESORA LASER			SIN MARCA	2008	OPERATIVO
6987	PUESTO DE SALUD PABLO PATRON	740841000299	IMPRESORA LASER	Z6J5BJFD100014	ML-5010ND	SAMSUNG	2013	OPERATIVO
6988	PUESTO DE SALUD PABLO PATRON	740841000556	IMPRESORA LASER	BRBSL9B2DG		HP	2018	OPERATIVO
6989	PUESTO DE SALUD PABLO PATRON	740841000705	IMPRESORA LASER	CNBCM8D162	HP LASERJET	HP	2019	OPERATIVO
6990	PUESTO DE SALUD PABLO PATRON	740841000438	IMPRESORA LASER	VNC3S02725	LASERJET PRO M15 W	HP	2018	OPERATIVO
6991	PUESTO DE SALUD PERLA DEL SOL	740841000080	IMPRESORA LASER			SIN MARCA	2008	OPERATIVO
6992	PUESTO DE SALUD PERLA DEL SOL	740841000081	IMPRESORA LASER			SIN MARCA	2008	OPERATIVO
6993	PUESTO DE SALUD PERLA DEL SOL	740841000248	IMPRESORA LASER	Z6J5BJFD10000N	ML-5010ND	SAMSUNG	2013	OPERATIVO
6994	PUESTO DE SALUD PERLA DEL SOL	740841000536	IMPRESORA LASER	BRBSL991PH		HP	2018	OPERATIVO
6995	PUESTO DE SALUD PERLA DEL SOL	740841000741	IMPRESORA LASER	CNBCM7524V	HP LASERJET	HP	2019	OPERATIVO
6996	PUESTO DE SALUD PERLA DEL SOL	740841000453	IMPRESORA LASER	VNC3S02872	LASERJET PRO M15W	HP	2018	OPERATIVO
6997	PUESTO DE SALUD PORTADA DEL SOL	740841000348	IMPRESORA LASER	BRFSH3HO4G	LASER JET PRO SERIE 400	HP	2016	OPERATIVO
6998	PUESTO DE SALUD PORTADA DEL SOL	740841000375	IMPRESORA LASER	BRFSH3H04D	HP M401DNE	HP	2017	OPERATIVO
6999	PUESTO DE SALUD PORTADA DEL SOL	740841000519	IMPRESORA LASER	BRBSL9B20N		HP	2018	OPERATIVO
7000	PUESTO DE SALUD PORTADA DEL SOL	740841000574	IMPRESORA LASER	BRBSL9B21N		HP	2018	OPERATIVO
7001	PUESTO DE SALUD PORTADA DEL SOL	740841000688	IMPRESORA LASER	CNBCMC00DT	HP LASERJET	HP	2019	OPERATIVO
7002	PUESTO DE SALUD PORTADA DEL SOL	740841000746	IMPRESORA LASER	CNBCMC00CK	HP LASERJET	HP	2019	OPERATIVO
7003	PUESTO DE SALUD PORTADA DEL SOL	740841000958	IMPRESORA LASER	BRDSNBXRZ4	HP LASERJET PROM 428FDW	HP	2020	OPERATIVO
7004	PUESTO DE SALUD PORTADA DEL SOL	740841000460	IMPRESORA LASER	VNC3S01892	LASERJET PRO M15W	SIN MARCA	2018	OPERATIVO
7005	PUESTO DE SALUD SANTA ROSA DE QUIVES	740841000144	IMPRESORA LASER	S/S	S/M	EPSON	2008	INOPERATIVO
7006	PUESTO DE SALUD SANTA ROSA DE QUIVES	740841000165	IMPRESORA LASER			HP	2012	OPERATIVO
7007	PUESTO DE SALUD SANTA ROSA DE QUIVES	740841000264	IMPRESORA LASER	Z6J5BJIC50001L	ML-5010ND	SAMSUNG	2013	INOPERATIVO
7008	PUESTO DE SALUD SANTA ROSA DE QUIVES	740841000517	IMPRESORA LASER			HP	2018	OPERATIVO

DIRIS LIMA ESTE VºBº MINSA OFICINA DE ABASTECIMIENTO

N°	Nombre del Local	Código Patrimonial (Numérico)	Tipo (Vehículo o Maquinaria)	Placa /N° Serie	Modelo	Marca	Año de fabricación	Estado de Conservación (Operativo o Inoperativo)
7009	PUESTO DE SALUD SANTA ROSA DE QUIVES	740841000759	IMPRESORA LASER	CNBCM75229	HP LASERJET	HP	2019	OPERATIVO
7010	PUESTO DE SALUD SANTA ROSA DE QUIVES	740841000938	IMPRESORA LASER	BRDSNBWRYC	HP LASERJET PROM 428FDW	HP	2020	OPERATIVO
7011	PUESTO DE SALUD SEÑOR DE LOS MILAGROS	740841000054	IMPRESORA LASER			SIN MARCA	2008	OPERATIVO
7012	PUESTO DE SALUD SEÑOR DE LOS MILAGROS	740841000055	IMPRESORA LASER			SIN MARCA	2008	OPERATIVO
7013	PUESTO DE SALUD SEÑOR DE LOS MILAGROS	740841000056	IMPRESORA LASER			SIN MARCA	2008	OPERATIVO
7014	PUESTO DE SALUD SEÑOR DE LOS MILAGROS	740841000145	IMPRESORA LASER			SIN MARCA	2008	OPERATIVO
7015	PUESTO DE SALUD SEÑOR DE LOS MILAGROS	740841000166	IMPRESORA LASER			HP	2012	OPERATIVO
7016	PUESTO DE SALUD SEÑOR DE LOS MILAGROS	740841000295	IMPRESORA LASER	Z6J5BJIC50001T	ML-5010ND	SAMSUNG	2013	OPERATIVO
7017	PUESTO DE SALUD SEÑOR DE LOS MILAGROS	740841000540	IMPRESORA LASER	BRBSL9B1ZG		HP	2018	OPERATIVO
7018	PUESTO DE SALUD SEÑOR DE LOS MILAGROS	740841000696	IMPRESORA LASER	CNBCM75207	HP LASERJET	HP	2019	OPERATIVO
7019	PUESTO DE SALUD SEÑOR DE LOS MILAGROS	740841000440	IMPRESORA LASER	VNC3S02721	LASERJET PRO M15W	HP	2018	OPERATIVO
7020	PUESTO DE SALUD TRES DE OCTUBRE	740841000076	IMPRESORA LASER			SIN MARCA	2008	OPERATIVO
7021	PUESTO DE SALUD TRES DE OCTUBRE	740841000077	IMPRESORA LASER			SIN MARCA	2008	OPERATIVO
7022	PUESTO DE SALUD TRES DE OCTUBRE	740841000522	IMPRESORA LASER	BRBSL9B20P		HP	2018	OPERATIVO
7023	PUESTO DE SALUD TRES DE OCTUBRE	740841000802	IMPRESORA LASER	CNBCMC00XV	HP LASERJET	HP	2019	OPERATIVO
7024	PUESTO DE SALUD TRES DE OCTUBRE	740841000450	IMPRESORA LASER	VNC3S02700	LASERJET PRO M15W	HP	2018	OPERATIVO
7025	PUESTO DE SALUD TUPAC AMARU	740841000146	IMPRESORA LASER			SIN MARCA	2008	OPERATIVO
7026	PUESTO DE SALUD TUPAC AMARU	740841000167	IMPRESORA LASER			HP	2012	OPERATIVO
7027	PUESTO DE SALUD TUPAC AMARU	740841000528	IMPRESORA LASER	BRBSL991P5		HP	2018	OPERATIVO
7028	PUESTO DE SALUD TUPAC AMARU	740841000803	IMPRESORA LASER	CNBCMC00YZ	HP LASERJET	HP	2019	OPERATIVO
7029	PUESTO DE SALUD TUPAC AMARU	740841000468	IMPRESORA LASER	VNC3G23252	LASER JET PRO M15	HP	2018	OPERATIVO
7030	PUESTO DE SALUD VILLA MERCEDES	740841000733	IMPRESORA LASER	CNBCM7524M	HP LASERJET	HP	2019	OPERATIVO
7031	PUESTO DE SALUD VILLA MERCEDES	740841000436	IMPRESORA LASER	VNC3S02729	LASERJET PRO M15W	HP	2018	OPERATIVO
7032	PUESTO DE SALUD VILLA RICA	740841000171	IMPRESORA LASER			HP	2012	OPERATIVO
7033	PUESTO DE SALUD VILLA RICA	740841000249	IMPRESORA LASER	Z6J5BJFD30000K	ML-5010ND	SAMSUNG	2013	OPERATIVO
7034	PUESTO DE SALUD VILLA RICA	740841000544	IMPRESORA LASER	BRBSL991PN		HP	2018	OPERATIVO
7035	PUESTO DE SALUD VILLA RICA	740841000737	IMPRESORA LASER	CNBCM8D13R	HP LASERJET	HP	2019	OPERATIVO
7036	PUESTO DE SALUD VILLA RICA	740841000451	IMPRESORA LASER	VNC3S02686	LASER JET PRO M15W	HP	2018	OPERATIVO
7037	PUESTO DE SALUD YANACOTO	740841000059	IMPRESORA LASER			SIN MARCA	2008	OPERATIVO
7038	PUESTO DE SALUD YANACOTO	740841000060	IMPRESORA LASER			SIN MARCA	2008	OPERATIVO
7039	PUESTO DE SALUD YANACOTO	740841000302	IMPRESORA LASER	Z6J5BJIC5000010	ML-5010ND	SAMSUNG	2013	OPERATIVO
7040	PUESTO DE SALUD YANACOTO	740841000303	IMPRESORA LASER	Z6J5BJFD50000S	ML-5010ND	SAMSUNG	2013	OPERATIVO
7041	PUESTO DE SALUD YANACOTO	740841000551	IMPRESORA LASER	BRBSL9B21Q		HP	2018	OPERATIVO
7042	PUESTO DE SALUD YANACOTO	740841000701	IMPRESORA LASER	CNBCMC012Y	HP LASERJET	HP	2019	OPERATIVO
7043	PUESTO DE SALUD YANACOTO	740841000442	IMPRESORA LASER	VNC3S02715	LASERJET PRO M15W	HP	2018	OPERATIVO
7044	CENTRO DE VETERINARIA Y ZOONOSIS	740841000042	IMPRESORA LASER			SIN MARCA	2008	OPERATIVO
7045	CENTRO DE VETERINARIA Y ZOONOSIS	740841000043	IMPRESORA LASER			SIN MARCA	2008	OPERATIVO
7046	OFICINA DE ABASTECIMIENTO	740841000149	IMPRESORA LASER			SIN MARCA	2008	OPERATIVO
7047	CENTRO DE VETERINARIA Y ZOONOSIS	740841000213	IMPRESORA LASER	PRFSH35043	LASER JET PRO 400	HP	2012	OPERATIVO

DIRIS LIMA ESTE V°B° MINSA OFICINA DE ABASTECIMIENTO

N°	Nombre del Local	Código Patrimonial (Numérico)	Tipo (Vehículo o Maquinaria)	Placa /N° Serie	Modelo	Marca	Año de fabricación	Estado de Conservación (Operativo o Inoperativo)
7048	DIRECCION DE MONITOREO Y GESTION SANITARIA	740841000225	IMPRESORA LASER	BRBSF7XXML	600	HP	2013	OPERATIVO
7049	DIRECCION DE MONITOREO Y GESTION SANITARIA	740841000226	IMPRESORA LASER	BRBSF7XXNC	600	HP	2013	OPERATIVO
7050	DIRECCION DE MONITOREO Y GESTION SANITARIA	740841000228	IMPRESORA LASER	BRBSF7XXMH	600	HP	2013	OPERATIVO
7051	DIRECCION DE MONITOREO Y GESTION SANITARIA	740841000230	IMPRESORA LASER	BRBSF7XXMJ	600	HP	2013	OPERATIVO
7052	DIRECCION DE MONITOREO Y GESTION SANITARIA	740841000232	IMPRESORA LASER	BRBSF8LXSR	600	HP	2013	OPERATIVO
7053	DIRECCION DE MONITOREO Y GESTION SANITARIA	740841000233	IMPRESORA LASER	BYB52FFF154B	600	HP	2013	OPERATIVO
7054	DIRECCION DE MONITOREO Y GESTION SANITARIA	740841000244	IMPRESORA LASER	Z6JJBJ-FD300002L	ML-5010ND	SAMSUNG	2013	OPERATIVO
7055	DIRECCION DE MONITOREO Y GESTION SANITARIA	740841000245	IMPRESORA LASER	Z6J5BJFD10000L	ML-5010ND	SAMSUNG	2013	OPERATIVO
7056	CENTRO DE VETERINARIA Y ZOONOSIS	740841000292	IMPRESORA LASER	Z6J5BJFD30000N	ML-5010ND	SAMSUNG	2013	OPERATIVO
7057	DIRECCION DE MONITOREO Y GESTION SANITARIA	740841000294	IMPRESORA LASER	Z6J5BJFD10001A	ML-5010ND	SAMSUNG	2013	OPERATIVO
7058	DIRECCION DE MONITOREO Y GESTION SANITARIA	740841000305	IMPRESORA LASER	Z6J5BJIC50002	ML-5010ND	SAMSUNG	2013	OPERATIVO
7059	OFICINA DE ABASTECIMIENTO	740841000307	IMPRESORA LASER	Z6J5BJFD100001	ML-5010ND	SAMSUNG	2013	OPERATIVO
7060	OFICINA DE ABASTECIMIENTO	740841000308	IMPRESORA LASER	Z6J5BJFD300003	ML-5010ND	SAMSUNG	2013	OPERATIVO
7061	OFICINA DE ABASTECIMIENTO	740841000339	IMPRESORA LASER			SIN MARCA	2015	OPERATIVO
7062	OFICINA DE ABASTECIMIENTO	740841000340	IMPRESORA LASER			SIN MARCA	2015	OPERATIVO
7063	OFICINA DE ABASTECIMIENTO	740841000341	IMPRESORA LASER			SIN MARCA	2015	OPERATIVO
7064	OFICINA DE GESTION DE TECNOLOGIAS DE LA INFORMACION	740841000343	IMPRESORA LASER	BRBSH5TCX1	HP M201DW	HP	2016	OPERATIVO
7065	OFICINA DE PLANEAMIENTO Y MODERNIZACION	740841000344	IMPRESORA LASER	BRBSH5TCX8	HP M201DW	HP	2016	OPERATIVO
7066	DIRECCION DE MONITOREO Y GESTION SANITARIA	740841000345	IMPRESORA LASER	BRBSH5TCXQ	HP M201DW	HP	2016	OPERATIVO
7067	DIRECCION DE MONITOREO Y GESTION SANITARIA	740841000349	IMPRESORA LASER	BRFSH3J042	LASER JET PRO SERIE 400	HP	2016	OPERATIVO
7068	OFICINA DE CONTABILIDAD	740841000353	IMPRESORA LASER	BRFSH3J03W	CF399A	HP	2016	OPERATIVO
7069	DIRECCION ADMINISTRATIVA	740841000355	IMPRESORA LASER	BRFSH3J03X	LASER JET PRO SERIE 400	HP	2016	OPERATIVO
7070	OFICINA DE GESTION DE TECNOLOGIAS DE LA INFORMACION	740841000363	IMPRESORA LASER	BRFSH3H04W	LASER JET PRO 400 M401DNE	HP	2016	OPERATIVO
7071	OFICINA DE GESTION DE RECURSOS HUMANOS	740841000364	IMPRESORA LASER	BRFSH5P038	LASER JET PRO 400 M401DNE	HP	2016	OPERATIVO
7072	DIRECCION DE MONITOREO Y GESTION SANITARIA	740841000374	IMPRESORA LASER	BRFSH3J049	HP M401DNE	HP	2017	OPERATIVO
7073	OFICINA DE ABASTECIMIENTO	740841000376	IMPRESORA LASER	BRFSH5P036	LASEJET PRO 400 M401 DNE 80A	HP	2017	OPERATIVO
7074	DIRECCION DE MONITOREO Y GESTION SANITARIA	740841000570	IMPRESORA LASER	BRBSL9B21L		HP	2018	OPERATIVO
7075	DIRECCION DE MONITOREO Y GESTION SANITARIA	740841000571	IMPRESORA LASER	BRBSL9B2C1		HP	2018	OPERATIVO
7076	DIRECCION DE MONITOREO Y GESTION SANITARIA	740841000572	IMPRESORA LASER	BRBSL9B215		HP	2018	OPERATIVO
7077	DIRECCION GENERAL	740841000799	IMPRESORA LASER	VNC3L00549	MN454DW	HP	2019	OPERATIVO
7078	DIRECCION DE MONITOREO Y GESTION SANITARIA	740841000807	IMPRESORA LASER	V4B5Z03623	M3550IDN	KYOCERA	2019	INOPERATIVO
7079	DIRECCION ADMINISTRATIVA	740841000900	IMPRESORA LASER	S/S	CE749A	HP	2019	OPERATIVO
7080	OFICINA DE PROYECTOS DE INVERSION	740841000902	IMPRESORA LASER	CNB8KBR0B3	HP LASERJET MANAGED E72525D	HP	2020	OPERATIVO
7081	DIRECCION ADMINISTRATIVA	740841000920	IMPRESORA LASER	VNG3L22399	LASERJET PRO	HP	2020	OPERATIVO
7082	CENTRO DE SALUD MENTAL COMUNITARIO CIENEGUILLA	740841000921	IMPRESORA LASER	CNB8KBR0B1	HP LASERJET MANAGED E72525D	HP	2020	OPERATIVO
7083	DIRECCION DE MEDICAMENTOS INSUMOS Y DROGAS	740841000923	IMPRESORA LASER	CNBCMC002J	M608DN KOQ184	HP	2020	OPERATIVO
7084	OFICINA DE GESTION DE RECURSOS HUMANOS	740841000926	IMPRESORA LASER	3669244176	ALTALINK B8075	XEROX	2020	OPERATIVO
7085	DIRECCION DE SALUD AMBIENTAL E INOCUIDAD ALIMENTARIA	740841000927	IMPRESORA LASER	3669687868	ALTALINK B8065	XEROX	2020	OPERATIVO
7086	DIRECCION DE MEDICAMENTOS INSUMOS Y DROGAS	740841000928	IMPRESORA LASER	MXPCM6W0BQ	LASERJET MANAGED E62655 3GY	HP	2020	OPERATIVO

DIRIS LIMA ESTE MINSA OFICINA DE ABASTECIMIENTO

N°	Nombre del Local	Código Patrimonial (Numérico)	Tipo (Vehículo o Maquinaria)	Placa /N° Serie	Modelo	Marca	Año de fabricación	Estado de Conservación (Operativo o Inoperativo)
7087	PUESTO DE SALUD NUEVA GALES	740841000933	IMPRESORA LASER	CNBCMBZ3XK	S/M	HP	2020	OPERATIVO
7088	PUESTO DE SALUD NUEVA GALES	740841000934	IMPRESORA LASER	CNBCMBZ2YS	S/M	HP	2020	OPERATIVO
7089	OFICINA DE ASESORIA JURIDICA	740841000961	IMPRESORA LASER	CND8KDRBO	HP LASERJET MANAGED E72525D	HP	2020	OPERATIVO
7090	ORGANO DE CONTROL INSTITUCIONAL	740841000962	IMPRESORA LASER	CNB8K9V05D	HP LASERJET MANAGED E72525D	HP	2020	OPERATIVO
7091	OFICINA DE PRESUPUESTO PÚBLICO	740841000963	IMPRESORA LASER	CNB8KBR0BB	HP LASERJET MANAGED E72525D	HP	2020	OPERATIVO
7092	OFICINA DE GESTION DE TECNOLOGIAS DE LA INFORMACION	740841000965	IMPRESORA LASER	CNB8KBR0B8	HP LASERJET MANAGED E72525D	HP	2020	OPERATIVO
7093	OFICINA DE ABASTECIMIENTO	740841000966	IMPRESORA LASER	CNB8K9T07Y	HP LASERJET MANAGED E72525D	HP	2020	OPERATIVO
7094	OFICINA DE TESORERIA	740841000967	IMPRESORA LASER	CNB8KBR08V	HP LASERJET MANAGED E72525D	HP	2020	OPERATIVO
7095	DIRECCION DE MEDICAMENTOS INSUMOS Y DROGAS	740841000578	IMPRESORA LASER	CND8F3HC70	PRO MFP	HP	2018	OPERATIVO
7096	DIRECCION DE MEDICAMENTOS INSUMOS Y DROGAS	740841000973	IMPRESORA LASER	S3747872111	ALTALINK B8170	XEROX	2022	OPERATIVO
7097	RIS HUAYCAN	740841000971	IMPRESORA LASER	CNBCMBZ3HJ	HP LASER JET ENTERPRISE M608	HP	2021	OPERATIVO
7098	RIS HUAYCAN	740841000972	IMPRESORA LASER	3141926534	ALTALINK B18170	XEROX	2021	OPERATIVO
7099	GESTION DE RIESGOS Y DESASTRES	740841000819	IMPRESORA LASER	BRBFCBGQ5R	CE749A	HP	2019	OPERATIVO
7100	OFICINA DE GESTION DE TECNOLOGIAS DE LA INFORMACION	740841000365	IMPRESORA LASER	BRCSJ9XKH2	LASER JET PRO P1102W CE 658A	HP	2016	OPERATIVO
7101	DIRECCION GENERAL	740841000366	IMPRESORA LASER	BRCSJ8MKQX	LASERJET PRO P1102W	HP	2016	INOPERATIVO
7102	DIRECCION DE MONITOREO Y GESTION SANITARIA	740841000378	IMPRESORA LASER	BRCSJ47KGC	LASERJET P1102W 85 A	HP	2017	OPERATIVO
7103	DIRECCION DE MONITOREO Y GESTION SANITARIA	740841000379	IMPRESORA LASER	BRCSJ8MKWR	LASERJET P1102W85 A	SIN MARCA	2017	OPERATIVO
7104	DIRECCION DE MONITOREO Y GESTION SANITARIA	740841000380	IMPRESORA LASER	BRC539WLT1	LASERJET P1102W 85 A	HP	2017	OPERATIVO
7105	DIRECCION DE MONITOREO Y GESTION SANITARIA	740841000381	IMPRESORA LASER	BRCSJ9WLV7	LASERJET P1102W 85 A	HP	2017	OPERATIVO
7106	DIRECCION DE MONITOREO Y GESTION SANITARIA	740841000382	IMPRESORA LASER	BRCSJ9WLP1	LASERJET P1102W 85 A	HP	2017	OPERATIVO
7107	DIRECCION DE MONITOREO Y GESTION SANITARIA	740841000383	IMPRESORA LASER	BRCSHBXM8D	LASERJET P1102W 85 A	HP	2017	OPERATIVO
7108	DIRECCION DE MONITOREO Y GESTION SANITARIA	740841000386	IMPRESORA LASER	BRCSJ8MKR3	LASERJET P1102W 85 A	HP	2017	OPERATIVO
7109	DIRECCION DE MONITOREO Y GESTION SANITARIA	740841000387	IMPRESORA LASER	BRCSJ8MKW8	LASERJET P1102W 85 A	SIN MARCA	2017	OPERATIVO
7110	DIRECCION DE MONITOREO Y GESTION SANITARIA	740841000388	IMPRESORA LASER	BRCS39WLT6	LASERJET P1102W 85 A	SIN MARCA	2017	OPERATIVO
7111	DIRECCION DE MONITOREO Y GESTION SANITARIA	740841000389	IMPRESORA LASER	BRCSJ8ML1Q	LASERJET P1102W 85 A	HP	2017	OPERATIVO
7112	OFICINA DE GESTION DE TECNOLOGIAS DE LA INFORMACION	740841000426	IMPRESORA LASER	VNC3G20028	LASERJET PRO M15W	HP	2018	OPERATIVO
7113	OFICINA DE GESTION DE TECNOLOGIAS DE LA INFORMACION	740841000427	IMPRESORA LASER	VNC3G20215	M15W	HP	2018	OPERATIVO
7114	OFICINA DE GESTION DE TECNOLOGIAS DE LA INFORMACION	740841000428	IMPRESORA LASER	VNC3G20955	M15W	HP	2018	OPERATIVO
7115	DIRECCION DE MEDICAMENTOS INSUMOS Y DROGAS	740841000969	IMPRESORA LASER	3141930450	ALTALINK B8170	XEROX	2021	OPERATIVO
7116	DIRECCION DE MEDICAMENTOS INSUMOS Y DROGAS	740841000970	IMPRESORA LASER	3141930426	ALTALINK B8170	XEROX	2021	OPERATIVO
7117	DIRECCION ADMINISTRATIVA	740841000809	IMPRESORA LASER	S/S	CE749A	HP	2019	INOPERATIVO
7118	DIRECCION ADMINISTRATIVA	740841000813	IMPRESORA LASER	CNCK789251	LASER JET 1020	HP	2019	OPERATIVO
7119	DIRECCION ADMINISTRATIVA	740841000825	IMPRESORA LASER	BRBSBC2GOL	CE749A	HP	2019	OPERATIVO
7120	DIRECCION ADMINISTRATIVA	740841000826	IMPRESORA LASER	BRDFCB6Q52	CE749A	HP	2019	OPERATIVO
7121	DIRECCION ADMINISTRATIVA	740841000828	IMPRESORA LASER	CN5761H1JW		HP	2019	OPERATIVO
7122	DIRECCION ADMINISTRATIVA	740841000829	IMPRESORA LASER	NBHZ012606	TX135	EPSON	2019	INOPERATIVO
7123	DIRECCION ADMINISTRATIVA	740841000830	IMPRESORA LASER	Z6J5BJFD30000KY	ML-5010ND	SAMSUNG.	2019	OPERATIVO
7124	DIRECCION ADMINISTRATIVA	740841000831	IMPRESORA LASER	Z6J5BJFD30001CT	ML-5010ND	SAMSUNG.	2019	OPERATIVO
7125	DIRECCION ADMINISTRATIVA	740841000834	IMPRESORA LASER	Z6J5BJFD0001DJ	ML-5010ND	SAMSUNG.	2019	OPERATIVO

DIRIS LIMA ESTE MINSA OFICINA DE ABASTECIMIENTO V°B°

N°	Nombre del Local	Código Patrimonial (Numérico)	Tipo (Vehículo o Maquinaria)	Placa /N° Serie	Modelo	Marca	Año de fabricación	Estado de Conservación (Operativo o Inoperativo)
7126	DIRECCION ADMINISTRATIVA	740841000836	IMPRESORA LASER	ML-SOLONO-74084101	S/S	SAMSUNG.	2019	INOPERATIVO
7127	DIRECCION ADMINISTRATIVA	740841000837	IMPRESORA LASER	XPE	S/S	SAMSUNG.	2019	INOPERATIVO
7128	DIRECCION ADMINISTRATIVA	740841000840	IMPRESORA LASER	ZEJ5BJFD30000QB	ML-5010ND	SAMSUNG.	2019	OPERATIVO
7129	DIRECCION ADMINISTRATIVA	740841000841	IMPRESORA LASER	Z6J5BJFD100001W	ML-5010ND	SAMSUNG.	2019	OPERATIVO
7130	DIRECCION ADMINISTRATIVA	740841000842	IMPRESORA LASER	Z6J5BJFD300003F	ML-5010ND	SAMSUNG.	2019	INOPERATIVO
7131	DIRECCION ADMINISTRATIVA	740841000846	IMPRESORA LASER	Z6J5BJFD300011V	ML-5010ND	SAMSUNG.	2019	OPERATIVO
7132	DIRECCION ADMINISTRATIVA	740841000847	IMPRESORA LASER	Z6J5BJFD30001EN	ML-5010ND	SAMSUNG.	2019	OPERATIVO
7133	OFICINA DE ABASTECIMIENTO	740841000849	IMPRESORA LASER	Z6J5BJFD30001EN	ML-5010ND	SAMSUNG.	2019	OPERATIVO
7134	DIRECCION ADMINISTRATIVA	740841000852	IMPRESORA LASER	Z6J5BJFD30000B	ML-5010ND	SAMSUNG.	2019	OPERATIVO
7135	DIRECCION ADMINISTRATIVA	740841000859	IMPRESORA LASER	BRBFCBGQ5R	CE749A	HP	2019	OPERATIVO
7136	DIRECCION ADMINISTRATIVA	740841000860	IMPRESORA LASER	CN26FBS00Z	S/M	HP	2019	OPERATIVO
7137	DIRECCION ADMINISTRATIVA	740841000861	IMPRESORA LASER	WBJK099614	L375	EPSON	2019	INOPERATIVO
7138	DIRECCION ADMINISTRATIVA	740841000862	IMPRESORA LASER	SPYLUSTX100	S/M	EPSON	2019	INOPERATIVO
7139	DIRECCION ADMINISTRATIVA	740841000863	IMPRESORA LASER			S/M.	2019	OPERATIVO
7140	DIRECCION ADMINISTRATIVA	740841000864	IMPRESORA LASER			S/M.	2019	OPERATIVO
7141	DIRECCION ADMINISTRATIVA	740841000865	IMPRESORA LASER			S/M.	2019	OPERATIVO
7142	DIRECCION ADMINISTRATIVA	740841000866	IMPRESORA LASER			S/M.	2019	OPERATIVO
7143	DIRECCION ADMINISTRATIVA	740841000867	IMPRESORA LASER			S/M.	2019	OPERATIVO
7144	DIRECCION ADMINISTRATIVA	740841000868	IMPRESORA LASER			S/M.	2019	OPERATIVO
7145	DIRECCION ADMINISTRATIVA	740841000869	IMPRESORA LASER			S/M.	2019	OPERATIVO
7146	DIRECCION ADMINISTRATIVA	740841000870	IMPRESORA LASER			S/M.	2019	OPERATIVO
7147	DIRECCION ADMINISTRATIVA	740841000871	IMPRESORA LASER			S/M.	2019	OPERATIVO
7148	DIRECCION ADMINISTRATIVA	740841000875	IMPRESORA LASER	BRBSD68F7V	CE749A	HP	2019	OPERATIVO
7149	DIRECCION ADMINISTRATIVA	740841000876	IMPRESORA LASER	BRBFCBGQ7G	CE459A	HP	2019	OPERATIVO
7150	DIRECCION ADMINISTRATIVA	740841000879	IMPRESORA LASER	BRBS6DQGDL	CB366A	HP	2019	OPERATIVO
7151	DIRECCION ADMINISTRATIVA	740841000880	IMPRESORA LASER	BRBFCBGQ63	CE749A	HP	2019	OPERATIVO
7152	DIRECCION ADMINISTRATIVA	740841000883	IMPRESORA LASER	Z6J5BJFD30001CT	ML-5010ND	SAMSUNG.	2019	OPERATIVO
7153	DIRECCION ADMINISTRATIVA	740841000884	IMPRESORA LASER	JETP4015N-742223580085	JETP4515N	HP	2019	INOPERATIVO
7154	DIRECCION ADMINISTRATIVA	740841000885	IMPRESORA LASER	CNCGC06452	CE459A	HP	2019	INOPERATIVO
7155	DIRECCION ADMINISTRATIVA	740841000886	IMPRESORA LASER	SG84E130VS	MODELO 1120DC 03	HP	2019	OPERATIVO
7156	DIRECCION ADMINISTRATIVA	740841000887	IMPRESORA LASER	E62026F7J134579	HL-52	BROTHER	2019	OPERATIVO
7157	DIRECCION ADMINISTRATIVA	740841000888	IMPRESORA LASER	E64026F7J13470	HL-52	BROTHER	2019	OPERATIVO
7158	DIRECCION ADMINISTRATIVA	740841000889	IMPRESORA LASER	Z6J5BJFD30000B	ML-5010ND	SAMSUNG	2019	OPERATIVO
7159	ORGANO DE CONTROL INSTITUCIONAL	740841000890	IMPRESORA LASER	JPFF307860	CB509A	HP	2019	INOPERATIVO
7160	DIRECCION ADMINISTRATIVA	740841000891	IMPRESORA LASER	BRBFCBGQ63	CE749A	HP	2019	OPERATIVO
7161	DIRECCION ADMINISTRATIVA	740841000892	IMPRESORA LASER	BRCSGB139T	P1606DN	HP	2019	INOPERATIVO
7162	DIRECCION ADMINISTRATIVA	740841000894	IMPRESORA LASER	M725-74222358	S/M	HP	2019	INOPERATIVO
7163	DIRECCION ADMINISTRATIVA	740841000895	IMPRESORA LASER	CNC2308833	CP1515N	HP	2019	OPERATIVO
7164	DIRECCION ADMINISTRATIVA	740841000896	IMPRESORA LASER	BRBS6DQGD9	CB366A	HP	2019	OPERATIVO

DIRIS LIMA ESTE MINSA OFICINA DE ABASTECIMIENTO V°B°

N°	Nombre del Local	Código Patrimonial (Numérico)	Tipo (Vehiculo o Maquinaria)	Placa /N° Serie	Modelo	Marca	Año de fabricación	Estado de Conservación (Operativo o Inoperativo)
7165	DIRECCION ADMINISTRATIVA	740841000897	IMPRESORA LASER	BRBFCBGIJ4R	CE749A	HP	2019	OPERATIVO
7166	DIRECCION ADMINISTRATIVA	740841000898	IMPRESORA LASER	BRBSD5FF36	CE749A	HP	2019	OPERATIVO
7167	DIRECCION ADMINISTRATIVA	740841000899	IMPRESORA LASER			S/M.	2019	OPERATIVO
7168	LABORATORIO DE SALUD PUBLICA	740841000925	IMPRESORA LASER	BRBSK8WFCG	PRO M102W	HP	2020	OPERATIVO
7169	GESTION DE RIESGOS Y DESASTRES	740841000964	IMPRESORA LASER	CNB8K9S0SQ	HP LASERJET MANAGED E72525D	HP	2020	OPERATIVO
7170	CENTRO DE SALUD VIÑA SAN FRANCISCO	740841000172	IMPRESORA LASER			HP	2012	OPERATIVO
7171	CENTRO DE SALUD VIÑA SAN FRANCISCO	740841000173	IMPRESORA LASER			HP	2012	OPERATIVO
7172	CENTRO DE SALUD VIÑA SAN FRANCISCO	740841000265	IMPRESORA LASER	Z6J5BJIC500013	ML-5010ND	SAMSUNG	2013	OPERATIVO
7173	CENTRO DE SALUD VIÑA SAN FRANCISCO	740841000761	IMPRESORA LASER	CNBCM7520P	HP LASERJET	HP	2019	OPERATIVO
7174	CENTRO DE SALUD VIÑA SAN FRANCISCO	740841000501	IMPRESORA LASER	VNC3G21218	LASER JET PRO M15W	HP	2018	OPERATIVO
7175	PUESTO DE SALUD VILLA DEL SOL	740841000300	IMPRESORA LASER	Z6J5BJFD30000G	ML-5010ND	SAMSUNG	2013	OPERATIVO
7176	PUESTO DE SALUD VILLA DEL SOL	740841000301	IMPRESORA LASER	Z6J5BJFD300017	ML-5010ND	SAMSUNG	2013	OPERATIVO
7177	PUESTO DE SALUD VILLA DEL SOL	740841000555	IMPRESORA LASER	BRBSL9B2DL		HP	2018	OPERATIVO
7178	PUESTO DE SALUD VILLA DEL SOL	740841000702	IMPRESORA LASER	CNBCMC0135	HP LASERJET	HP	2019	OPERATIVO
7179	CENTRO DE SALUD VIÑA ALTA	740841000947	IMPRESORA LASER	BRDSNBXRZF	HP LASERJET PROM 428FDW	HP	2020	OPERATIVO
7180	CENTRO DE SALUD VIÑA ALTA	740841000500	IMPRESORA LASER	VNC3S02362	LASER JET PRO M15 W	HP	2018	OPERATIVO
7181	CENTRO DE SALUD VIRGEN DEL CARMEN LA ERA	740841000243	IMPRESORA LASER	Z6J5BJFD30000P	ML-5010ND	SAMSUNG	2013	OPERATIVO
7182	CENTRO DE SALUD VIRGEN DEL CARMEN LA ERA	740841000569	IMPRESORA LASER	BRBSL991NY		HP	2018	OPERATIVO
7183	CENTRO DE SALUD VIRGEN DEL CARMEN LA ERA	740841000603	IMPRESORA LASER	BRBSL9B2BG	S/M	HP	2019	OPERATIVO
7184	CENTRO DE SALUD VIRGEN DEL CARMEN LA ERA	740841000693	IMPRESORA LASER	CNBCMC00FQ	HP LASERJET	HP	2019	OPERATIVO
7185	CENTRO DE SALUD VIRGEN DEL CARMEN LA ERA	740841000950	IMPRESORA LASER	BRDSN195NB	HP LASERJET PROM 428FDW	HP	2020	OPERATIVO
7186	CENTRO DE SALUD VIRGEN DEL CARMEN LA ERA	740841000448	IMPRESORA LASER	VNC3S02703	LASERJET PRO M15W	HP	2018	OPERATIVO
7187	PUESTO DE SALUD VIRGEN DEL ROSARIO CARAPONGO	740841000214	IMPRESORA LASER			HP	2012	OPERATIVO
7188	PUESTO DE SALUD VIRGEN DEL ROSARIO CARAPONGO	740841000367	IMPRESORA LASER	BRFSH3H04N	LASERJET PRO 400 M401 DNE 80 /	HP	2017	OPERATIVO
7189	PUESTO DE SALUD VIRGEN DEL ROSARIO CARAPONGO	740841000557	IMPRESORA LASER	BRBSL9B205		HP	2018	OPERATIVO
7190	PUESTO DE SALUD VIRGEN DEL ROSARIO CARAPONGO	740841000609	IMPRESORA LASER	BRBSL9B2BW	S/M	HP	2019	OPERATIVO
7191	PUESTO DE SALUD VIRGEN DEL ROSARIO CARAPONGO	740841000712	IMPRESORA LASER	CNBCM7522H	HP LASERJET	HP	2019	OPERATIVO
7192	PUESTO DE SALUD VIRGEN DEL ROSARIO CARAPONGO	740841000433	IMPRESORA LASER	VNC3S02736	LASERJET PRO M15 W	HP	2018	OPERATIVO
7193	CENTRO DE SALUD ALFA Y OMEGA	740841000786	IMPRESORA LASER - 40 PPM MONOCROMÁTICO	BRBSM9VSQ9	HP LASERJET PRO	HP	2019	OPERATIVO
7194	CENTRO DE SALUD ANCIETA BAJA	740841000780	IMPRESORA LASER - 40 PPM MONOCROMÁTICO	BRBSM9VSRM	HP LASERJET PRO	HP	2019	OPERATIVO
7195	CENTRO DE SALUD BETHANIA	740841000798	IMPRESORA LASER - 40 PPM MONOCROMÁTICO	BRBSM9VSQ6	HP LASERJET PRO	HP	2019	OPERATIVO
7196	CENTRO DE SALUD CATALINA HUANCA	740841000781	IMPRESORA LASER - 40 PPM MONOCROMÁTICO	BRBSM9VSPC	HP LASERJET PRO	HP	2019	OPERATIVO
7197	CENTRO DE SALUD CHOSICA	740841000768	IMPRESORA LASER - 40 PPM MONOCROMÁTICO	BRBSM9VSH0	HP LASERJET PRO	HP	2019	OPERATIVO
7198	CENTRO DE SALUD COOPERATIVA UNIVERSAL	740841000791	IMPRESORA LASER - 40 PPM MONOCROMÁTICO	BRBSM9VSRR	HP LASERJET PRO	HP	2019	OPERATIVO
7199	CENTRO DE SALUD EL AGUSTINO	740841000795	IMPRESORA LASER - 40 PPM MONOCROMÁTICO	BRBSM9VSNP	HP LASERJET PRO	HP	2019	OPERATIVO
7200	CENTRO DE SALUD EL BOSQUE	740841000789	IMPRESORA LASER - 40 PPM MONOCROMÁTICO	BRBSM9VSS5	HP LASERJET PRO	HP	2019	OPERATIVO
7201	CENTRO DE SALUD EL EXITO	740841000772	IMPRESORA LASER - 40 PPM MONOCROMÁTICO	BRBSM9VSJ9	HP LASERJET PRO	HP	2019	OPERATIVO
7202	CENTRO DE SALUD GUSTAVO LANATTA	740841000778	IMPRESORA LASER - 40 PPM MONOCROMÁTICO	BRBSM9VSP3	HP LASERJET PRO	HP	2019	OPERATIVO
7203	CENTRO DE SALUD HUASCAR	740841000797	IMPRESORA LASER - 40 PPM MONOCROMÁTICO	BRBSM9VSRX	HP LASERJET PRO	HP	2019	OPERATIVO

DIRIS LIMA ESTE VºBº MINSA OFICINA DE ABASTECIMIENTO

N°	Nombre del Local	Código Patrimonial (Numérico)	Tipo (Vehículo o Maquinaria)	Placa /N° Serie	Modelo	Marca	Año de fabricación	Estado de Conservación (Operativo o Inoperativo)
7204	CENTRO DE SALUD JICAMARCA	740841000776	IMPRESORA LASER - 40 PPM MONOCROMÁTICO	BRBSM6T5XK	HP LASERJET PRO	HP	2019	OPERATIVO
7205	CENTRO DE SALUD MANYLSA	740841000773	IMPRESORA LASER - 40 PPM MONOCROMÁTICO	BRBSM9VSH3	HP LASERJET PRO	HP	2019	OPERATIVO
7206	CENTRO DE SALUD MENTAL COMUNITARIO DAVID TEJADA DE RIVERA EL AGUSTINO	740841000801	IMPRESORA LASER - 40 PPM MONOCROMÁTICO	BRBSM9VSN3	LASERJET PRO	HP	2019	OPERATIVO
7207	CENTRO DE SALUD MORON	740841000766	IMPRESORA LASER - 40 PPM MONOCROMÁTICO	BRBSM9VSRQ	HP LASERJET PRO	HP	2019	OPERATIVO
7208	CENTRO DE SALUD MOYOPAMPA	740841000769	IMPRESORA LASER - 40 PPM MONOCROMÁTICO	BRBSM9VSH9	HP LASERJET PRO	HP	2019	OPERATIVO
7209	CENTRO DE SALUD NICOLAS DE PIEROLA	740841000753	IMPRESORA LASER - 40 PPM MONOCROMÁTICO	BRBSM9VSHK	HP LASERJET PRO	HP	2019	OPERATIVO
7210	CENTRO DE SALUD NOCHETO	740841000800	IMPRESORA LASER - 40 PPM MONOCROMÁTICO	BRBSM9VSGS	HP LASERJET PRO	HP	2019	OPERATIVO
7211	CENTRO DE SALUD PRIMAVERA	740841000764	IMPRESORA LASER - 40 PPM MONOCROMÁTICO	BRBSM9VSS4	HP LASERJET PRO	HP	2019	OPERATIVO
7212	CENTRO DE SALUD PROGRESO	740841000767	IMPRESORA LASER - 40 PPM MONOCROMÁTICO	BRBSM9VSRV	HP LASERJET PRO	HP	2019	OPERATIVO
7213	CENTRO DE SALUD SAN CARLOS	740841000793	IMPRESORA LASER - 40 PPM MONOCROMÁTICO	BRBSM9VSRL	HP LASERJET PRO	HP	2019	OPERATIVO
7214	CENTRO DE SALUD SANTA CLARA	740841000788	IMPRESORA LASER - 40 PPM MONOCROMÁTICO	BRBSM9VSHZ	HP LASERJET PRO	HP	2019	OPERATIVO
7215	CENTRO DE SALUD SEÑOR DE LOS MILAGROS	740841000784	IMPRESORA LASER - 40 PPM MONOCROMÁTICO	BRBSM9VSJ3	HP LASERJET PRO	HP	2019	OPERATIVO
7216	CENTRO DE SALUD VILLA LETICIA DE CAJAMARQUILLA	740841000750	IMPRESORA LASER - 40 PPM MONOCROMÁTICO	BRBSM7DB7Z	HP LASERJET PRO	HP	2019	OPERATIVO
7217	CENTRO MATERNO INFANTIL MIGUEL GRAU	740841000787	IMPRESORA LASER - 40 PPM MONOCROMÁTICO	BRBSM9VSRK	HP LASERJET PRO	HP	2019	OPERATIVO
7218	CENTRO MATERNO INFANTIL SANTA ANITA	740841000796	IMPRESORA LASER - 40 PPM MONOCROMÁTICO	BRBSM9VSQV	HP LASERJET PRO	HP	2019	OPERATIVO
7219	CENTRO REHABILITACION Y TERAPIA FISICA DE CHOSICA	740841000805	IMPRESORA LASER - 40 PPM MONOCROMÁTICO	BRBSM9VSHY	HP LASERJET PRO	HP	2019	OPERATIVO
7220	CENTRO DE SALUD LOPEZ SILVA	740841000765	IMPRESORA LASER - 40 PPM MONOCROMÁTICO	BRBSM9VSRN	HP LASERJET PRO	HP	2019	OPERATIVO
7221	PUESTO DE SALUD FRATERNIDAD NIÑO JESUS ZONA X	740841000779	IMPRESORA LASER - 40 PPM MONOCROMÁTICO	BRBSM9VSPF	HP LASERJET PRO	HP	2019	OPERATIVO
7222	CENTRO DE SALUD MADRE TERESA DE CALCUTA	740841000782	IMPRESORA LASER - 40 PPM MONOCROMÁTICO	BRBSM9VSMK	HP LASERJET PRO	HP	2019	OPERATIVO
7223	PUESTO DE SALUD AMAUTA	740841000757	IMPRESORA LASER - 40 PPM MONOCROMÁTICO	BRBSM9VSHC	HP LASERJET PRO	HP	2019	OPERATIVO
7224	PUESTO DE SALUD CERRO EL AGUSTINO	740841000794	IMPRESORA LASER - 40 PPM MONOCROMÁTICO	BRBSM9VSPQ	HP LASERJET PRO	HP	2019	OPERATIVO
7225	PUESTO DE SALUD HORACIO ZEVALLOS	740841000774	IMPRESORA LASER - 40 PPM MONOCROMÁTICO	BRBSM9VSHW	HP LASERJET PRO	HP	2019	OPERATIVO
7226	PUESTO DE SALUD HUASCATA	740841000756	IMPRESORA LASER - 40 PPM MONOCROMÁTICO	BRBSM9VSRY	HP LASERJET PRO	HP	2019	OPERATIVO
7227	PUESTO DE SALUD LA FRATERNIDAD	740841000785	IMPRESORA LASER - 40 PPM MONOCROMÁTICO	BRBSM9VSJD	HP LASERJET PRO	HP	2019	OPERATIVO
7228	PUESTO DE SALUD METROPOLITANA	740841000790	IMPRESORA LASER - 40 PPM MONOCROMÁTICO	BRBSM9VSS1	HP LASERJET PRO	HP	2019	OPERATIVO
7229	PUESTO DE SALUD PABLO PATRON	740841000751	IMPRESORA LASER - 40 PPM MONOCROMÁTICO	BRBSM6T5SW	HP LASERJET PRO	HP	2019	OPERATIVO
7230	PUESTO DE SALUD SEÑOR DE LOS MILAGROS	740841000771	IMPRESORA LASER - 40 PPM MONOCROMÁTICO	BRBSM6T5VF	HP LASERJET PRO	HP	2019	OPERATIVO
7231	PUESTO DE SALUD TRES DE OCTUBRE	740841000754	IMPRESORA LASER - 40 PPM MONOCROMÁTICO	BRBSM9VSJ5	HP LASERJET PRO	HP	2019	OPERATIVO
7232	PUESTO DE SALUD TUPAC AMARU	740841000783	IMPRESORA LASER - 40 PPM MONOCROMÁTICO	BRBSM9VSS0	HP LASERJET PRO	HP	2019	OPERATIVO
7233	PUESTO DE SALUD VILLA RICA	740841000755	IMPRESORA LASER - 40 PPM MONOCROMÁTICO	BRBSM9VSH6	HP LASERJET PRO	HP	2019	OPERATIVO
7234	PUESTO DE SALUD YANACOTO	740841000770	IMPRESORA LASER - 40 PPM MONOCROMÁTICO	BRBSM9VSJ8	HP LASERJET PRO	HP	2019	OPERATIVO
7235	DIRECCION DE MEDICAMENTOS INSUMOS Y DROGAS	740841000808	IMPRESORA LASER - 40 PPM MONOCROMÁTICO	BRBSM9VSQ0		HP	2019	OPERATIVO
7236	CENTRO DE SALUD VIÑA SAN FRANCISCO	740841000792	IMPRESORA LASER - 40 PPM MONOCROMÁTICO	BRBSM9VSRP	HP LASERJET PRO	HP	2019	OPERATIVO
7237	PUESTO DE SALUD VILLA DEL SOL	740841000775	IMPRESORA LASER - 40 PPM MONOCROMÁTICO	BRBSM6T5WN	HP LASERJET PRO	HP	2019	OPERATIVO
7238	PUESTO DE SALUD CASA HUERTA LA CAMPIÑA	740841000391	IMPRESORA LASER MONOCROMÁTICA 50 PPM	VW67Z00908	ECOSYS P055DN1102T74US0	KYOCERA	2018	OPERATIVO
7239	CENTRO DE SALUD ALFA Y OMEGA	740841000410	IMPRESORA LASER MONOCROMÁTICA 50 PPM	VW67Z00910	ECOSYS P055DN1102T74US0	KYOCERA	2018	OPERATIVO
7240	CENTRO DE SALUD LA MOLINA	740841000407	IMPRESORA LASER MONOCROMÁTICA 50 PPM	VW67Z00912	ECOSYS P055DN1102T74US0	KYOCERA	2018	OPERATIVO
7241	PUESTO DE SALUD FRATERNIDAD NIÑO JESUS ZONA X	740841000412	IMPRESORA LASER MONOCROMÁTICA 50 PPM	VW67Z00916	ECOSYS P055DN1102T74US0	KYOCERA	2018	OPERATIVO
7242	PUESTO DE SALUD ALTO HUAMPANI	740841000400	IMPRESORA LASER MONOCROMÁTICA 50 PPM	VW67Z00958	ECOSYS P055DN1102T74US0	KYOCERA	2018	OPERATIVO

DIRIS LIMA ESTE
V°B°
MINSA
OFICINA DE ABASTECIMIENTO

N°	Nombre del Local	Código Patrimonial (Numérico)	Tipo (Vehículo o Maquinaria)	Placa /N° Serie	Modelo	Marca	Año de fabricación	Estado de Conservación (Operativo o Inoperativo)
7243	PUESTO DE SALUD ALTO PERU	740841000392	IMPRESORA LASER MONOCROMÁTICA 50 PPM	VW67Z00909	ECOSYS P055DN1102T74US0	KYOCERA	2018	OPERATIVO
7244	PUESTO DE SALUD AMAUTA	740841000415	IMPRESORA LASER MONOCROMÁTICA 50 PPM	VW67Z00965	ECOSYS P055DN1102T74US0	KYOCERA	2018	OPERATIVO
7245	PUESTO DE SALUD ATE	740841000411	IMPRESORA LASER MONOCROMÁTICA 50 PPM	VW67Z00963	ECOSYS P055DN1102T74US0	KYOCERA	2018	OPERATIVO
7246	PUESTO DE SALUD CERRO EL AGUSTINO	740841000419	IMPRESORA LASER MONOCROMÁTICA 50 PPM	VW67Z00947	ECOSYS P055DN1102T74US0	KYOCERA	2018	OPERATIVO
7247	PUESTO DE SALUD CHACRASANA	740841000399	IMPRESORA LASER MONOCROMÁTICA 50 PPM	VW67Z00925	ECOSYS P055DN1102T74US0	KYOCERA	2018	OPERATIVO
7248	PUESTO DE SALUD COLCA	740841000404	IMPRESORA LASER MONOCROMÁTICA 50 PPM	VW67Z00972	ECOSYS P055DN1102T74US0	KYOCERA	2018	OPERATIVO
7249	PUESTO DE SALUD HORACIO ZEVALLOS	740841000414	IMPRESORA LASER MONOCROMÁTICA 50 PPM	VW67Z00968	ECOSYS P055DN1102T74US0	KYOCERA	2018	OPERATIVO
7250	PUESTO DE SALUD HUAYCAN DE CIENEGUILLA	740841000405	IMPRESORA LASER MONOCROMÁTICA 50 PPM	VW67Z00959	ECOSYS P055DN1102T74US0	KYOCERA	2018	OPERATIVO
7251	PUESTO DE SALUD LA FRATERNIDAD	740841000413	IMPRESORA LASER MONOCROMÁTICA 50 PPM	VW67Z00920	ECOSYS P055DN1102T74US0	KYOCERA	2018	OPERATIVO
7252	PUESTO DE SALUD MARISCAL CASTILLA	740841000397	IMPRESORA LASER MONOCROMÁTICA 50 PPM	VW67Z00970	ECOSYS P055DN1102T74US0	KYOCERA	2018	INOPERATIVO
7253	CENTRO DE SALUD MATAZANGO	740841000408	IMPRESORA LASER MONOCROMÁTICA 50 PPM	VW67Z00919	ECOSYS P055DN1102T74US0	KYOCERA	2018	OPERATIVO
7254	PUESTO DE SALUD METROPOLITANA	740841000417	IMPRESORA LASER MONOCROMÁTICA 50 PPM	VW67Z00962	ECOSYS P055DN1102T74US0	KYOCERA	2018	OPERATIVO
7255	PUESTO DE SALUD PABLO PATRON	740841000394	IMPRESORA LASER MONOCROMÁTICA 50 PPM	VW67Z00906	ECOSYS P055DN1102T74US0	KYOCERA	2018	OPERATIVO
7256	PUESTO DE SALUD PERLA DEL SOL	740841000403	IMPRESORA LASER MONOCROMÁTICA 50 PPM	VW67Z00964	ECOSYS P055DN1102T74US0	KYOCERA	2018	OPERATIVO
7257	PUESTO DE SALUD PORTADA DEL SOL	740841000406	IMPRESORA LASER MONOCROMÁTICA 50 PPM	VW67Z00921	ECOSYS P055DN1102T74US0	KYOCERA	2018	OPERATIVO
7258	PUESTO DE SALUD SANTA ROSA DE QUIVES	740841000416	IMPRESORA LASER MONOCROMÁTICA 50 PPM	VW67Z00969	ECOSYS P055DN1102T74US0	KYOCERA	2018	OPERATIVO
7259	PUESTO DE SALUD SEÑOR DE LOS MILAGROS	740841000396	IMPRESORA LASER MONOCROMÁTICA 50 PPM	VW67Z00915	ECOSYS P055DN1102T74US0	KYOCERA	2018	OPERATIVO
7260	PUESTO DE SALUD TRES DE OCTUBRE	740841000401	IMPRESORA LASER MONOCROMÁTICA 50 PPM	VW67Z00890	ECOSYS P055DN1102T74US0	KYOCERA	2018	OPERATIVO
7261	PUESTO DE SALUD TUPAC AMARU	740841000409	IMPRESORA LASER MONOCROMÁTICA 50 PPM	VW67Z00911	ECOSYS P055DN1102T74US0	KYOCERA	2018	OPERATIVO
7262	PUESTO DE SALUD VILLA MERCEDES	740841000390	IMPRESORA LASER MONOCROMÁTICA 50 PPM	VW67Z00941	ECOSYS P055DN1102T74US0	KYOCERA	2018	OPERATIVO
7263	PUESTO DE SALUD VILLA RICA	740841000402	IMPRESORA LASER MONOCROMÁTICA 50 PPM	VW67Z00946	ECOSYS P055DN1102T74US0	KYOCERA	2018	OPERATIVO
7264	PUESTO DE SALUD YANACOTO	740841000398	IMPRESORA LASER MONOCROMÁTICA 50 PPM	VW67Z00954	ECOSYS P055DN1102T74US0	KYOCERA	2018	OPERATIVO
7265	DIRECCION DE MONITOREO Y GESTION SANITARIA	740841000420	IMPRESORA LASER MONOCROMÁTICA 50 PPM	V867Z00949	ECOSYS P055DN1102T74US0	KYOCERA	2018	OPERATIVO
7266	CENTRO DE SALUD VIÑA SAN FRANCISCO	740841000418	IMPRESORA LASER MONOCROMÁTICA 50 PPM	VW67Z00971	ECOSYS P055DN1102T74US0	KYOCERA	2018	OPERATIVO
7267	PUESTO DE SALUD VILLA DEL SOL	740841000395	IMPRESORA LASER MONOCROMÁTICA 50 PPM	VW67Z00903	ECOSYS P055DN1102T74US0	KYOCERA	2018	OPERATIVO
7268	PUESTO DE SALUD VIRGEN DEL ROSARIO CARAPONGO	740841000393	IMPRESORA LASER MONOCROMÁTICA 50 PPM	VW67Z00967	ECOSYS P055DN1102T74US0	KYOCERA	2018	OPERATIVO
7269	CENTRO DE SALUD ALFA Y OMEGA	740841000909	IMPRESORA LASER MONOCROMÁTICA 55 PPM	VW69704757	ECOSYS P3055DN	KYOCERA	2020	OPERATIVO
7270	CENTRO DE SALUD CATALINA HUANCA	740841000904	IMPRESORA LASER MONOCROMÁTICA 55 PPM	VW69704763	ECOSYS P3055DN	KYOCERA	2020	OPERATIVO
7271	CENTRO DE SALUD CHANCAS DE ANDAHUAYLAS	740841000905	IMPRESORA LASER MONOCROMÁTICA 55 PPM	VW6970458	ECOSYS P3055DN	OKY	2020	OPERATIVO
7272	CENTRO DE SALUD EL AGUSTINO	740841000906	IMPRESORA LASER MONOCROMÁTICA 55 PPM	VW69704729	ECOSIS P3055DN	KYOCERA	2020	OPERATIVO
7273	CENTRO DE SALUD EL EXITO	740841000916	IMPRESORA LASER MONOCROMÁTICA 55 PPM	VW69704752	ECOSYS P3055DN	KYOCERA	2020	OPERATIVO
7274	CENTRO DE SALUD FORTALEZA	740841000930	IMPRESORA LASER MONOCROMÁTICA 55 PPM	VW69704759	ECOSYS P3055DN	KYOCERA	2020	OPERATIVO
7275	CENTRO DE SALUD JICAMARCA	740841000911	IMPRESORA LASER MONOCROMÁTICA 55 PPM	VW69704768	ECOSYS P3055DN	KYOCERA	2020	OPERATIVO
7276	CENTRO DE SALUD NOCHETO	740841000908	IMPRESORA LASER MONOCROMÁTICA 55 PPM	VW69704765	ECOSYS P3055DN	KYOCERA	2020	OPERATIVO
7277	CENTRO DE SALUD PRIMAVERA	740841000912	IMPRESORA LASER MONOCROMÁTICA 55 PPM	VW69704730	ECOSYS P3055DN	KYOCERA	2020	OPERATIVO
7278	CENTRO DE SALUD SAN ANTONIO	740841000929	IMPRESORA LASER MONOCROMÁTICA 55 PPM	VW69704760	ECOSYS P3055DN	KYOCERA	2020	OPERATIVO
7279	CENTRO DE SALUD SAN CARLOS	740841000931	IMPRESORA LASER MONOCROMÁTICA 55 PPM	VW69704734	ECOSYS P3055DN	KYOCERA	2020	OPERATIVO
7280	CENTRO DE SALUD SEÑOR DE LOS MILAGROS	740841000910	IMPRESORA LASER MONOCROMÁTICA 55 PPM	VW69704769	ECOSYS P3055DN	KYOCERA	2020	OPERATIVO
7281	CENTRO DE SALUD VILLA LETICIA DE CAJAMARQUILLA	740841000918	IMPRESORA LASER MONOCROMÁTICA 55 PPM	VW69704743	ECOSYS P3055DN	KYOCERA	2020	OPERATIVO

IRIS LIMA ESTE
V°B°
MINSA
OFICINA DE ABASTECIMIENTO

N°	Nombre del Local	Código Patrimonial (Numérico)	Tipo (Vehículo o Maquinaria)	Placa /N° Serie	Modelo	Marca	Año de fabricación	Estado de Conservación (Operativo o Inoperativo)
7282	CENTRO DE SALUD MADRE TERESA DE CALCUTA	740841000932	IMPRESORA LASER MONOCROMÁTICA 55 PPM	VW69704739	ECOSYS P3055DN	KYOCERA	2020	OPERATIVO
7283	PUESTO DE SALUD VILLA MERCEDES	740841000919	IMPRESORA LASER MONOCROMÁTICA 55 PPM	VW69704736	ECOSYS P3055DN	KYOCERA	2020	OPERATIVO
7284	OFICINA DE ABASTECIMIENTO	740841000924	IMPRESORA LASER MONOCROMÁTICA 55 PPM	MXFCM9T3XH	MFTM631	HP	2020	OPERATIVO
7285	CENTRO DE SALUD VIÑA SAN FRANCISCO	740841000907	IMPRESORA LASER MONOCROMÁTICA 55 PPM	VW69704762	ECOSYS P3055DN	KYOCERA	2020	OPERATIVO
7286	DIRECCION DE MONITOREO Y GESTION SANITARIA	740843250001	IMPRESORA LED	3669254945	65PPM	XEROX	2019	OPERATIVO
7287	DIRECCION DE MONITOREO Y GESTION SANITARIA	740843250002	IMPRESORA LED	3669255089	65PPM	XEROX	2019	OPERATIVO
7288	DIRECCION DE MONITOREO Y GESTION SANITARIA	740843250003	IMPRESORA LED	3669247965	65PPM	XEROX	2019	OPERATIVO
7289	DIRECCION DE MONITOREO Y GESTION SANITARIA	740843250004	IMPRESORA LED	3669248074	65PPM	XEROX	2019	OPERATIVO
7290	OFICINA DE ABASTECIMIENTO	740843250005	IMPRESORA LED	3669254244	65PPM	XEROX	2019	OPERATIVO
7291	PUESTO DE SALUD CASA HUERTA LA CAMPIÑA	740845500136	IMPRESORA MATRIZ DE PUNTO			EPSON	2012	OPERATIVO
7292	CENTRO DE SALUD ALFA Y OMEGA	740845500129	IMPRESORA MATRIZ DE PUNTO			EPSON	2012	OPERATIVO
7293	CENTRO DE SALUD ALFA Y OMEGA	740845500130	IMPRESORA MATRIZ DE PUNTO			EPSON	2012	OPERATIVO
7294	CENTRO DE SALUD ALFA Y OMEGA	740845500186	IMPRESORA MATRIZ DE PUNTO	NZCY28888		EPSON	2013	OPERATIVO
7295	CENTRO DE SALUD ALFA Y OMEGA	740845500187	IMPRESORA MATRIZ DE PUNTO	NZCY28888		EPSON	2013	OPERATIVO
7296	CENTRO DE SALUD ALFA Y OMEGA	740845500188	IMPRESORA MATRIZ DE PUNTO	NZCY028875		EPSON	2013	OPERATIVO
7297	CENTRO DE SALUD CHANCAS DE ANDAHUAYLAS	740845500097	IMPRESORA MATRIZ DE PUNTO			EPSON	2012	OPERATIVO
7298	CENTRO DE SALUD CHOSICA	740845500126	IMPRESORA MATRIZ DE PUNTO			EPSON	2012	OPERATIVO
7299	CENTRO DE SALUD CHOSICA	740845500185	IMPRESORA MATRIZ DE PUNTO	FFGF019845		SIN MARCA	2012	OPERATIVO
7300	CENTRO DE SALUD COOPERATIVA UNIVERSAL	740845500099	IMPRESORA MATRIZ DE PUNTO			EPSON	2012	OPERATIVO
7301	CENTRO DE SALUD EL EXITO	740845500100	IMPRESORA MATRIZ DE PUNTO			EPSON	2012	OPERATIVO
7302	CENTRO DE SALUD EL EXITO	740845500101	IMPRESORA MATRIZ DE PUNTO			EPSON	2012	OPERATIVO
7303	CENTRO DE SALUD FORTALEZA	740845500102	IMPRESORA MATRIZ DE PUNTO			EPSON	2012	OPERATIVO
7304	CENTRO DE SALUD FORTALEZA	740845500165	IMPRESORA MATRIZ DE PUNTO	FF9F020602		EPSON	2012	OPERATIVO
7305	CENTRO DE SALUD GUSTAVO LANATTA	740845500103	IMPRESORA MATRIZ DE PUNTO			EPSON	2012	OPERATIVO
7306	CENTRO DE SALUD GUSTAVO LANATTA	740845500104	IMPRESORA MATRIZ DE PUNTO			EPSON	2012	OPERATIVO
7307	CENTRO DE SALUD HUASCAR	740845500106	IMPRESORA MATRIZ DE PUNTO			EPSON	2012	OPERATIVO
7308	CENTRO DE SALUD LA MOLINA	740845500042	IMPRESORA MATRIZ DE PUNTO			SIN MARCA	2006	OPERATIVO
7309	CENTRO DE SALUD LA MOLINA	740845500043	IMPRESORA MATRIZ DE PUNTO			SIN MARCA	2006	OPERATIVO
7310	CENTRO DE SALUD LA MOLINA	740845500080	IMPRESORA MATRIZ DE PUNTO			SIN MARCA	2008	OPERATIVO
7311	CENTRO DE SALUD MANYLSA	740845500045	IMPRESORA MATRIZ DE PUNTO			SIN MARCA	2006	OPERATIVO
7312	CENTRO DE SALUD MANYLSA	740845500109	IMPRESORA MATRIZ DE PUNTO			EPSON	2012	OPERATIVO
7313	CENTRO DE SALUD MICAELA BASTIDAS	740845500095	IMPRESORA MATRIZ DE PUNTO	FFF019783		EPSON	2012	OPERATIVO
7314	CENTRO DE SALUD MICAELA BASTIDAS	740845500112	IMPRESORA MATRIZ DE PUNTO			EPSON	2012	OPERATIVO
7315	CENTRO DE SALUD MICAELA BASTIDAS	740845500166	IMPRESORA MATRIZ DE PUNTO	FFGF026401		EPSON	2012	OPERATIVO
7316	CENTRO DE SALUD MORON	740845500075	IMPRESORA MATRIZ DE PUNTO			SIN MARCA	2008	OPERATIVO
7317	CENTRO DE SALUD MOYOPAMPA	740845500113	IMPRESORA MATRIZ DE PUNTO			EPSON	2012	OPERATIVO
7318	CENTRO DE SALUD MOYOPAMPA	740845500168	IMPRESORA MATRIZ DE PUNTO	FFFF019792		EPSON	2012	OPERATIVO
7319	CENTRO DE SALUD MUSA	740845500052	IMPRESORA MATRIZ DE PUNTO			SIN MARCA	2006	OPERATIVO
7320	CENTRO DE SALUD MUSA	740845500053	IMPRESORA MATRIZ DE PUNTO			SIN MARCA	2006	OPERATIVO

DIRIS LIMA ESTE V°B° MINSA OFICINA DE ABASTECIMIENTO

N°	Nombre del Local	Código Patrimonial (Numérico)	Tipo (Vehículo o Maquinaria)	Placa /N° Serie	Modelo	Marca	Año de fabricación	Estado de Conservación (Operativo o Inoperativo)
7321	CENTRO DE SALUD MUSA	740845500081	IMPRESORA MATRIZ DE PUNTO			SIN MARCA	2008	OPERATIVO
7322	CENTRO DE SALUD NICOLAS DE PIEROLA	740845500169	IMPRESORA MATRIZ DE PUNTO	FFFF019790		EPSON	2012	OPERATIVO
7323	CENTRO DE SALUD NIEVERIA DEL PARAISO	740845500146	IMPRESORA MATRIZ DE PUNTO			EPSON	2012	OPERATIVO
7324	CENTRO DE SALUD NOCHETO	740845500115	IMPRESORA MATRIZ DE PUNTO			EPSON	2012	OPERATIVO
7325	CENTRO DE SALUD NOCHETO	740845500116	IMPRESORA MATRIZ DE PUNTO			EPSON	2012	OPERATIVO
7326	CENTRO DE SALUD PROGRESO	740845500073	IMPRESORA MATRIZ DE PUNTO			SIN MARCA	2008	OPERATIVO
7327	CENTRO DE SALUD PROGRESO	740845500170	IMPRESORA MATRIZ DE PUNTO	FFGF026887		EPSON	2012	OPERATIVO
7328	CENTRO DE SALUD SAN ANTONIO DE PEDREGAL	740845500067	IMPRESORA MATRIZ DE PUNTO			SIN MARCA	2008	OPERATIVO
7329	CENTRO DE SALUD SAN ANTONIO DE PEDREGAL	740845500117	IMPRESORA MATRIZ DE PUNTO			EPSON	2012	OPERATIVO
7330	CENTRO DE SALUD SAN ANTONIO DE PEDREGAL	740845500118	IMPRESORA MATRIZ DE PUNTO			EPSON	2012	OPERATIVO
7331	CENTRO DE SALUD SAN ANTONIO DE PEDREGAL	740845500119	IMPRESORA MATRIZ DE PUNTO			EPSON	2012	OPERATIVO
7332	CENTRO DE SALUD SAN ANTONIO DE PEDREGAL	740845500171	IMPRESORA MATRIZ DE PUNTO	FFFF019817		EPSON	2012	OPERATIVO
7333	CENTRO DE SALUD SAN CARLOS	740845500148	IMPRESORA MATRIZ DE PUNTO			EPSON	2012	OPERATIVO
7334	CENTRO DE SALUD SAN CARLOS	740845500149	IMPRESORA MATRIZ DE PUNTO			EPSON	2012	OPERATIVO
7335	CENTRO DE SALUD SANTA CLARA	740845500121	IMPRESORA MATRIZ DE PUNTO			EPSON	2012	OPERATIVO
7336	CENTRO DE SALUD SANTA MAGDALENA SOFIA	740845500044	IMPRESORA MATRIZ DE PUNTO			SIN MARCA	2006	OPERATIVO
7337	CENTRO DE SALUD SANTA MAGDALENA SOFIA	740845500108	IMPRESORA MATRIZ DE PUNTO			EPSON	2012	OPERATIVO
7338	CENTRO DE SALUD SANTA MARIA DE HUACHIPA	740845500122	IMPRESORA MATRIZ DE PUNTO			EPSON	2012	OPERATIVO
7339	CENTRO DE SALUD VILLA LETICIA DE CAJAMARQUILLA	740845500065	IMPRESORA MATRIZ DE PUNTO			SIN MARCA	2008	OPERATIVO
7340	CENTRO DE SALUD VILLA LETICIA DE CAJAMARQUILLA	740845500158	IMPRESORA MATRIZ DE PUNTO			EPSON	2012	OPERATIVO
7341	CENTRO MATERNO INFANTIL MIGUEL GRAU	740845500088	IMPRESORA MATRIZ DE PUNTO			SIN MARCA	2008	OPERATIVO
7342	CENTRO MATERNO INFANTIL MIGUEL GRAU	740845500092	IMPRESORA MATRIZ DE PUNTO			EPSON	2012	INOPERATIVO
7343	CENTRO MATERNO INFANTIL MIGUEL GRAU	740845500163	IMPRESORA MATRIZ DE PUNTO	FFGF026395		EPSON	2012	OPERATIVO
7344	CENTRO MATERNO INFANTIL SAN FERNANDO	740845500090	IMPRESORA MATRIZ DE PUNTO	FFGF026232		EPSON	2012	OPERATIVO
7345	CENTRO MATERNO INFANTIL SAN FERNANDO	740845500096	IMPRESORA MATRIZ DE PUNTO			EPSON	2012	OPERATIVO
7346	CENTRO MATERNO INFANTIL SAN FERNANDO	740845500162	IMPRESORA MATRIZ DE PUNTO	RR6F0262532		EPSON	2012	OPERATIVO
7347	CENTRO MATERNO INFANTIL SANTA ANITA	740845500091	IMPRESORA MATRIZ DE PUNTO	FFGF026398		EPSON	2012	OPERATIVO
7348	CENTRO MATERNO INFANTIL TAMBO VIEJO	740845500123	IMPRESORA MATRIZ DE PUNTO			EPSON	2012	OPERATIVO
7349	CENTRO MATERNO INFANTIL TAMBO VIEJO	740845500172	IMPRESORA MATRIZ DE PUNTO	FF9F020597		EPSON	2012	OPERATIVO
7350	CENTRO MATERNO INFANTIL TAMBO VIEJO	740845500063	IMPRESORA MATRIZ DE PUNTO			SIN MARCA	2006	OPERATIVO
7351	CENTRO DE SALUD LOPEZ SILVA	740845500164	IMPRESORA MATRIZ DE PUNTO	FFGF026058		EPSON	2012	OPERATIVO
7352	CENTRO DE SALUD MADRE TERESA DE CALCUTA	740845500094	IMPRESORA MATRIZ DE PUNTO	FFGF026399		EPSON	2012	OPERATIVO
7353	PUESTO DE SALUD ALTO HUAMPANI	740845500076	IMPRESORA MATRIZ DE PUNTO			SIN MARCA	2008	OPERATIVO
7354	PUESTO DE SALUD ALTO HUAMPANI	740845500173	IMPRESORA MATRIZ DE PUNTO	FFGF026659		EPSON	2012	OPERATIVO
7355	PUESTO DE SALUD ALTO PERU	740845500131	IMPRESORA MATRIZ DE PUNTO			EPSON	2012	OPERATIVO
7356	PUESTO DE SALUD ATE	740845500134	IMPRESORA MATRIZ DE PUNTO			EPSON	2012	OPERATIVO
7357	PUESTO DE SALUD ATE	740845500135	IMPRESORA MATRIZ DE PUNTO			EPSON	2012	OPERATIVO
7358	PUESTO DE SALUD CHACRASANA	740845500069	IMPRESORA MATRIZ DE PUNTO			SIN MARCA	2008	OPERATIVO
7359	PUESTO DE SALUD CHACRASANA	740845500137	IMPRESORA MATRIZ DE PUNTO			EPSON	2012	OPERATIVO

DIRIS LIMA ESTE MINSA OFICINA DE ABASTECIMIENTO V° B°

N°	Nombre del Local	Código Patrimonial (Numérico)	Tipo (Vehículo o Maquinaria)	Placa /N° Serie	Modelo	Marca	Año de fabricación	Estado de Conservación (Operativo o Inoperativo)
7360	PUESTO DE SALUD CHACRASANA	740845500174	IMPRESORA MATRIZ DE PUNTO	FFFF019814		EPSON	2012	OPERATIVO
7361	PUESTO DE SALUD COLCA	740845500082	IMPRESORA MATRIZ DE PUNTO			SIN MARCA	2008	OPERATIVO
7362	PUESTO DE SALUD COLCA	740845500138	IMPRESORA MATRIZ DE PUNTO			EPSON	2012	OPERATIVO
7363	PUESTO DE SALUD HORACIO ZEVALLOS	740845500142	IMPRESORA MATRIZ DE PUNTO			EPSON	2012	OPERATIVO
7364	PUESTO DE SALUD HUASCATA	740845500056	IMPRESORA MATRIZ DE PUNTO			SIN MARCA	2006	OPERATIVO
7365	PUESTO DE SALUD HUASCATA	740845500057	IMPRESORA MATRIZ DE PUNTO			SIN MARCA	2006	OPERATIVO
7366	PUESTO DE SALUD HUASCATA	740845500078	IMPRESORA MATRIZ DE PUNTO			SIN MARCA	2008	OPERATIVO
7367	PUESTO DE SALUD HUASCATA	740845500175	IMPRESORA MATRIZ DE PUNTO	FFGF026531		EPSON	2012	OPERATIVO
7368	PUESTO DE SALUD HUAYCAN DE CIENEGUILLA	740845500083	IMPRESORA MATRIZ DE PUNTO			SIN MARCA	2008	OPERATIVO
7369	PUESTO DE SALUD HUAYCAN DE CIENEGUILLA	740845500143	IMPRESORA MATRIZ DE PUNTO			EPSON	2012	OPERATIVO
7370	PUESTO DE SALUD MARISCAL CASTILLA	740845500058	IMPRESORA MATRIZ DE PUNTO			SIN MARCA	2006	OPERATIVO
7371	PUESTO DE SALUD MARISCAL CASTILLA	740845500144	IMPRESORA MATRIZ DE PUNTO			EPSON	2012	OPERATIVO
7372	PUESTO DE SALUD MARISCAL CASTILLA	740845500176	IMPRESORA MATRIZ DE PUNTO	FFFF019810		EPSON	2012	OPERATIVO
7373	CENTRO DE SALUD MATAZANGO	740845500084	IMPRESORA MATRIZ DE PUNTO			SIN MARCA	2008	OPERATIVO
7374	CENTRO DE SALUD MATAZANGO	740845500145	IMPRESORA MATRIZ DE PUNTO			EPSON	2012	OPERATIVO
7375	PUESTO DE SALUD METROPOLITANA	740845500110	IMPRESORA MATRIZ DE PUNTO			EPSON	2012	OPERATIVO
7376	PUESTO DE SALUD METROPOLITANA	740845500111	IMPRESORA MATRIZ DE PUNTO			EPSON	2012	OPERATIVO
7377	PUESTO DE SALUD PABLO PATRON	740845500071	IMPRESORA MATRIZ DE PUNTO			SIN MARCA	2008	OPERATIVO
7378	PUESTO DE SALUD PABLO PATRON	740845500147	IMPRESORA MATRIZ DE PUNTO			EPSON	2012	OPERATIVO
7379	PUESTO DE SALUD PABLO PATRON	740845500177	IMPRESORA MATRIZ DE PUNTO	FFFF019846		EPSON	2012	OPERATIVO
7380	PUESTO DE SALUD PERLA DEL SOL	740845500079	IMPRESORA MATRIZ DE PUNTO			SIN MARCA	2008	OPERATIVO
7381	PUESTO DE SALUD PERLA DEL SOL	740845500178	IMPRESORA MATRIZ DE PUNTO	FFGF026993		EPSON	2012	OPERATIVO
7382	PUESTO DE SALUD PORTADA DEL SOL	740845500060	IMPRESORA MATRIZ DE PUNTO			SIN MARCA	2006	OPERATIVO
7383	PUESTO DE SALUD PORTADA DEL SOL	740845500085	IMPRESORA MATRIZ DE PUNTO			SIN MARCA	2008	OPERATIVO
7384	PUESTO DE SALUD SANTA ROSA DE QUIVES	740845500150	IMPRESORA MATRIZ DE PUNTO			EPSON	2012	OPERATIVO
7385	PUESTO DE SALUD SANTA ROSA DE QUIVES	740845500151	IMPRESORA MATRIZ DE PUNTO			EPSON	2012	OPERATIVO
7386	PUESTO DE SALUD SEÑOR DE LOS MILAGROS	740845500061	IMPRESORA MATRIZ DE PUNTO			SIN MARCA	2006	OPERATIVO
7387	PUESTO DE SALUD SEÑOR DE LOS MILAGROS	740845500153	IMPRESORA MATRIZ DE PUNTO			EPSON	2012	OPERATIVO
7388	PUESTO DE SALUD SEÑOR DE LOS MILAGROS	740845500154	IMPRESORA MATRIZ DE PUNTO			EPSON	2012	OPERATIVO
7389	PUESTO DE SALUD SEÑOR DE LOS MILAGROS	740845500179	IMPRESORA MATRIZ DE PUNTO			EPSON	2012	OPERATIVO
7390	PUESTO DE SALUD SEÑOR DE LOS MILAGROS	740845500232	IMPRESORA MATRIZ DE PUNTO	X4B6003663	S/M	EPSON	2020	OPERATIVO
7391	PUESTO DE SALUD TRES DE OCTUBRE	740845500077	IMPRESORA MATRIZ DE PUNTO			SIN MARCA	2008	OPERATIVO
7392	PUESTO DE SALUD TRES DE OCTUBRE	740845500180	IMPRESORA MATRIZ DE PUNTO	FFGF026534		EPSON	2012	OPERATIVO
7393	PUESTO DE SALUD TUPAC AMARU	740845500155	IMPRESORA MATRIZ DE PUNTO			EPSON	2012	OPERATIVO
7394	PUESTO DE SALUD TUPAC AMARU	740845500156	IMPRESORA MATRIZ DE PUNTO			EPSON	2012	OPERATIVO
7395	PUESTO DE SALUD VILLA RICA	740845500086	IMPRESORA MATRIZ DE PUNTO			SIN MARCA	2008	OPERATIVO
7396	PUESTO DE SALUD VILLA RICA	740845500182	IMPRESORA MATRIZ DE PUNTO	FFGF026684		EPSON	2012	OPERATIVO
7397	PUESTO DE SALUD YANACOTO	740845500038	IMPRESORA MATRIZ DE PUNTO			SIN MARCA	2005	OPERATIVO
7398	PUESTO DE SALUD YANACOTO	740845500062	IMPRESORA MATRIZ DE PUNTO			SIN MARCA	2006	OPERATIVO

DIRIS LIMA ESTE V°B° MINSA OFICINA DE ABASTECIMIENTO

N°	Nombre del Local	Código Patrimonial (Numérico)	Tipo (Vehículo o Maquinaria)	Placa /N° Serie	Modelo	Marca	Año de fabricación	Estado de Conservación (Operativo o Inoperativo)
7399	PUESTO DE SALUD YANACOTO	740845500072	IMPRESORA MATRIZ DE PUNTO			SIN MARCA	2008	OPERATIVO
7400	PUESTO DE SALUD YANACOTO	740845500161	IMPRESORA MATRIZ DE PUNTO			EPSON	2012	OPERATIVO
7401	PUESTO DE SALUD YANACOTO	740845500184	IMPRESORA MATRIZ DE PUNTO	FFFF019803		EPSON	2012	OPERATIVO
7402	CENTRO DE VETERINARIA Y ZOONOSIS	740845500124	IMPRESORA MATRIZ DE PUNTO			EPSON	2012	OPERATIVO
7403	OFICINA DE GESTION DE RECURSOS HUMANOS	740845500190	IMPRESORA MATRIZ DE PUNTO	GKK0025129	DFX-9000	EPSON	2016	OPERATIVO
7404	DIRECCION DE MEDICAMENTOS INSUMOS Y DROGAS	740845500193	IMPRESORA MATRIZ DE PUNTO	X3YI008896		EPSON	2018	OPERATIVO
7405	DIRECCION DE MEDICAMENTOS INSUMOS Y DROGAS	740845500194	IMPRESORA MATRIZ DE PUNTO	X3YF009046		EPSON	2018	OPERATIVO
7406	DIRECCION ADMINISTRATIVA	740845500222	IMPRESORA MATRIZ DE PUNTO	S/S	DFX-9000	EPSON	2019	INOPERATIVO
7407	DIRECCION ADMINISTRATIVA	740845500223	IMPRESORA MATRIZ DE PUNTO	S/S	DFX-9000	EPSON	2019	INOPERATIVO
7408	DIRECCION ADMINISTRATIVA	740845500224	IMPRESORA MATRIZ DE PUNTO	WBJK099614	P17OA	EPSON	2019	INOPERATIVO
7409	DIRECCION ADMINISTRATIVA	740845500225	IMPRESORA MATRIZ DE PUNTO	GKK11621	DFX-9000	EPSON	2019	OPERATIVO
7410	PUESTO DE SALUD NUEVA GALES	740845500231	IMPRESORA MATRIZ DE PUNTO	X3YF039390	FX-890 II	EPSON	2020	OPERATIVO
7411	DIRECCION DE MEDICAMENTOS INSUMOS Y DROGAS	740845500191	IMPRESORA MATRIZ DE PUNTO	NZCY023700	FX-890	EPSON	2018	OPERATIVO
7412	DIRECCION ADMINISTRATIVA	740845500216	IMPRESORA MATRIZ DE PUNTO	NZCY016612	FX890	EPSON	2019	OPERATIVO
7413	DIRECCION ADMINISTRATIVA	740845500217	IMPRESORA MATRIZ DE PUNTO	2NHY01867	FX2170	EPSON	2019	OPERATIVO
7414	DIRECCION ADMINISTRATIVA	740845500218	IMPRESORA MATRIZ DE PUNTO			S/M.	2019	OPERATIVO
7415	DIRECCION ADMINISTRATIVA	740845500219	IMPRESORA MATRIZ DE PUNTO	2NHY01867	FX2170	EPSON	2019	OPERATIVO
7416	DIRECCION ADMINISTRATIVA	740845500220	IMPRESORA MATRIZ DE PUNTO	1YKY138429	LX-300	EPSON	2019	OPERATIVO
7417	DIRECCION ADMINISTRATIVA	740845500221	IMPRESORA MATRIZ DE PUNTO	GKK0015992	DFX9000	EPSON	2019	OPERATIVO
7418	CENTRO DE SALUD VIÑA SAN FRANCISCO	740845500159	IMPRESORA MATRIZ DE PUNTO			EPSON	2012	OPERATIVO
7419	CENTRO DE SALUD VIÑA SAN FRANCISCO	740845500160	IMPRESORA MATRIZ DE PUNTO			EPSON	2012	OPERATIVO
7420	PUESTO DE SALUD VILLA DEL SOL	740845500157	IMPRESORA MATRIZ DE PUNTO			EPSON	2012	OPERATIVO
7421	PUESTO DE SALUD VILLA DEL SOL	740845500181	IMPRESORA MATRIZ DE PUNTO	FFFF019804		EPSON	2012	OPERATIVO
7422	CENTRO DE SALUD VIRGEN DEL CARMEN LA ERA	740845500087	IMPRESORA MATRIZ DE PUNTO			SIN MARCA	2008	OPERATIVO
7423	CENTRO DE SALUD VIRGEN DEL CARMEN LA ERA	740845500183	IMPRESORA MATRIZ DE PUNTO	FFGF026526		EPSON	2012	OPERATIVO
7424	PUESTO DE SALUD VIRGEN DEL ROSARIO CARAPONGO	740845500125	IMPRESORA MATRIZ DE PUNTO			EPSON	2012	OPERATIVO
7425	CENTRO DE SALUD 07 DE OCTUBRE	740845500242	IMPRESORA MATRIZ DE PUNTO CARRO ANGOSTO	X4B6004863	FX 2190II	EPSON	2021	OPERATIVO
7426	CENTRO DE SALUD ANCIETA BAJA	740845500204	IMPRESORA MATRIZ DE PUNTO CARRO ANGOSTO	X3YF028784	FX-890II	EPSON	2019	OPERATIVO
7427	CENTRO DE SALUD BETHANIA	740845500245	IMPRESORA MATRIZ DE PUNTO CARRO ANGOSTO	X4B6004904	FX 2190II	EPSON	2021	OPERATIVO
7428	CENTRO DE SALUD CATALINA HUANCA	740845500206	IMPRESORA MATRIZ DE PUNTO CARRO ANGOSTO	C11CF37201	FX-890II	EPSON	2019	OPERATIVO
7429	CENTRO DE SALUD CHANCAS DE ANDAHUAYLAS	740845500241	IMPRESORA MATRIZ DE PUNTO CARRO ANGOSTO	X4B6004895	FX 2190II	EPSON	2021	OPERATIVO
7430	CENTRO DE SALUD CHOSICA	740845500198	IMPRESORA MATRIZ DE PUNTO CARRO ANGOSTO	X3YF029071	FX-890II	EPSON	2019	OPERATIVO
7431	CENTRO DE SALUD COOPERATIVA UNIVERSAL	740845500213	IMPRESORA MATRIZ DE PUNTO CARRO ANGOSTO	X3YF028975	FX-890II	EPSON	2019	OPERATIVO
7432	CENTRO DE SALUD EL AGUSTINO	740845500210	IMPRESORA MATRIZ DE PUNTO CARRO ANGOSTO	X3YF029072	FX-890II	EPSON	2019	OPERATIVO
7433	CENTRO DE SALUD EL BOSQUE	740845500247	IMPRESORA MATRIZ DE PUNTO CARRO ANGOSTO	X4B6004928	FX 2190II	EPSON	2021	OPERATIVO
7434	CENTRO DE SALUD EL EXITO	740845500262	IMPRESORA MATRIZ DE PUNTO CARRO ANGOSTO	X4B6004911	FX 2190II	EPSON	2021	OPERATIVO
7435	CENTRO DE SALUD GUSTAVO LANATTA	740845500202	IMPRESORA MATRIZ DE PUNTO CARRO ANGOSTO	X3YF029181	FX-890II	EPSON	2019	OPERATIVO
7436	CENTRO DE SALUD HUASCAR	740845500211	IMPRESORA MATRIZ DE PUNTO CARRO ANGOSTO	X3YF029074	FX-890II	EPSON	2019	OPERATIVO
7437	CENTRO DE SALUD MENTAL COMUNITARIO DAVID TEJADA DE RIVERA EL AGUSTINO	740845500235	IMPRESORA MATRIZ DE PUNTO CARRO ANGOSTO	X4B6004899	FX 2190II	EPSON	2021	OPERATIVO

DIRIS LIMA ESTE MINSA OFICINA DE ABASTECIMIENTO

N°	Nombre del Local	Código Patrimonial (Numérico)	Tipo (Vehículo o Maquinaria)	Placa /N° Serie	Modelo	Marca	Año de fabricación	Estado de Conservación (Operativo o Inoperativo)
7438	CENTRO DE SALUD MENTAL COMUNITARIO EL AGUSTINO	740845500234	IMPRESORA MATRIZ DE PUNTO CARRO ANGOSTO	X4B6004991	FX 2190II	EPSON	2021	OPERATIVO
7439	CENTRO DE SALUD MENTAL COMUNITARIO LA MOLINA	740845500257	IMPRESORA MATRIZ DE PUNTO CARRO ANGOSTO	X4B6004860	FX 2190II	EPSON	2021	OPERATIVO
7440	CENTRO DE SALUD MENTAL COMUNITARIO SANTA ANITA	740845500236	IMPRESORA MATRIZ DE PUNTO CARRO ANGOSTO	X4B6004910	FX 2190II	EPSON	2021	OPERATIVO
7441	CENTRO DE SALUD MENTAL COMUNITARIO HUAYCAN	740845500259	IMPRESORA MATRIZ DE PUNTO CARRO ANGOSTO	X4B6004901	FX 2190II	EPSON	2021	OPERATIVO
7442	CENTRO DE SALUD MICAELA BASTIDAS	740845500249	IMPRESORA MATRIZ DE PUNTO CARRO ANGOSTO	X4B6004898	FX 2190II	EPSON	2021	OPERATIVO
7443	CENTRO DE SALUD MORON	740845500197	IMPRESORA MATRIZ DE PUNTO CARRO ANGOSTO	X3YF029069	FX-890II	EPSON	2019	OPERATIVO
7444	CENTRO DE SALUD MUSA	740845500226	IMPRESORA MATRIZ DE PUNTO CARRO ANGOSTO	X3YF036626	FX-890II	EPSON	2020	OPERATIVO
7445	CENTRO DE SALUD NOCHETO	740845500239	IMPRESORA MATRIZ DE PUNTO CARRO ANGOSTO	X4B6004894	FX 2190II	EPSON	2021	OPERATIVO
7446	CENTRO DE SALUD PRIMAVERA	740845500244	IMPRESORA MATRIZ DE PUNTO CARRO ANGOSTO	X4B6004902	FX 2190II	EPSON	2021	OPERATIVO
7447	CENTRO DE SALUD PROGRESO	740845500254	IMPRESORA MATRIZ DE PUNTO CARRO ANGOSTO	X4B6004909	FX 2190II	EPSON	2021	OPERATIVO
7448	CENTRO DE SALUD SALAMANCA	740845500248	IMPRESORA MATRIZ DE PUNTO CARRO ANGOSTO	X4B6004935	FX 2190II	EPSON	2021	OPERATIVO
7449	CENTRO DE SALUD SAN ANTONIO	740845500195	IMPRESORA MATRIZ DE PUNTO CARRO ANGOSTO	X3YF029052	FX-890II	EPSON	2019	OPERATIVO
7450	CENTRO DE SALUD SAN CARLOS	740845500240	IMPRESORA MATRIZ DE PUNTO CARRO ANGOSTO	X4B6004903	FX 2190II	EPSON	2021	OPERATIVO
7451	CENTRO DE SALUD SANTA MAGDALENA SOFIA	740845500243	IMPRESORA MATRIZ DE PUNTO CARRO ANGOSTO	X4B6004839	FX 2190II	EPSON	2021	OPERATIVO
7452	CENTRO DE SALUD SANTA MARIA DE HUACHIPA	740845500252	IMPRESORA MATRIZ DE PUNTO CARRO ANGOSTO	X4B6004862	FX 2190II	EPSON	2021	OPERATIVO
7453	CENTRO MATERNO INFANTIL MIGUEL GRAU	740845500207	IMPRESORA MATRIZ DE PUNTO CARRO ANGOSTO	C11CF37201	FX-890II	EPSON	2019	OPERATIVO
7454	CENTRO MATERNO INFANTIL MIGUEL GRAU	740845500255	IMPRESORA MATRIZ DE PUNTO CARRO ANGOSTO	X4B6004847	FX 2190II	EPSON	2021	OPERATIVO
7455	CENTRO MATERNO INFANTIL SAN FERNANDO	740845500205	IMPRESORA MATRIZ DE PUNTO CARRO ANGOSTO	C11CF37201	FX-890II	EPSON	2019	OPERATIVO
7456	CENTRO MATERNO INFANTIL SANTA ANITA	740845500233	IMPRESORA MATRIZ DE PUNTO CARRO ANGOSTO	X4B6004900	FX 2190II	EPSON	2021	OPERATIVO
7457	CENTRO MATERNO INFANTIL TAMBO VIEJO	740845500258	IMPRESORA MATRIZ DE PUNTO CARRO ANGOSTO	X4B6004908	FX 2190II	EPSON	2021	OPERATIVO
7458	CENTRO DE SALUD LOPEZ SILVA	740845500196	IMPRESORA MATRIZ DE PUNTO CARRO ANGOSTO	X3YF029372	FX-890II	EPSON	2019	OPERATIVO
7459	PUESTO DE SALUD FRATERNIDAD NIÑO JESUS ZONA X	740845500203	IMPRESORA MATRIZ DE PUNTO CARRO ANGOSTO	X3YF029368	FX-890II	EPSON	2019	OPERATIVO
7460	CENTRO DE SALUD MADRE TERESA DE CALCUTA	740845500246	IMPRESORA MATRIZ DE PUNTO CARRO ANGOSTO	X4B6004581	FX 2190II	EPSON	2021	OPERATIVO
7461	PUESTO DE SALUD ALTO PERU	740845500251	IMPRESORA MATRIZ DE PUNTO CARRO ANGOSTO	X4B6004966	FX 2190II	EPSON	2021	OPERATIVO
7462	PUESTO DE SALUD AMAUTA	740845500261	IMPRESORA MATRIZ DE PUNTO CARRO ANGOSTO	X4B6004930	FX 2190II	EPSON	2021	OPERATIVO
7463	PUESTO DE SALUD CERRO EL AGUSTINO	740845500212	IMPRESORA MATRIZ DE PUNTO CARRO ANGOSTO	X3YF029364	FX-890II	EPSON	2019	OPERATIVO
7464	PUESTO DE SALUD HORACIO ZEVALLOS	740845500200	IMPRESORA MATRIZ DE PUNTO CARRO ANGOSTO	X3YF029166	FX-890II	EPSON	2019	OPERATIVO
7465	PUESTO DE SALUD LA FRATERNIDAD	740845500260	IMPRESORA MATRIZ DE PUNTO CARRO ANGOSTO	X4B6004987	FX 2190II	EPSON	2021	OPERATIVO
7466	CENTRO DE SALUD MATAZANGO	740845500214	IMPRESORA MATRIZ DE PUNTO CARRO ANGOSTO	X3YF029065	FX-890II	EPSON	2019	OPERATIVO
7467	PUESTO DE SALUD METROPOLITANA	740845500209	IMPRESORA MATRIZ DE PUNTO CARRO ANGOSTO	X3YF029367	FX-890II	EPSON	2019	OPERATIVO
7468	PUESTO DE SALUD SANTA ROSA DE QUIVES	740845500237	IMPRESORA MATRIZ DE PUNTO CARRO ANGOSTO	X4B6004958	FX 2190II	EPSON	2021	OPERATIVO
7469	PUESTO DE SALUD SEÑOR DE LOS MILAGROS	740845500253	IMPRESORA MATRIZ DE PUNTO CARRO ANGOSTO	X4B6004890	FX 2190II	EPSON	2021	OPERATIVO
7470	PUESTO DE SALUD YANACOTO	740845500199	IMPRESORA MATRIZ DE PUNTO CARRO ANGOSTO	X3YF029302	FX-890II	EPSON	2019	OPERATIVO
7471	DIRECCION DE MEDICAMENTOS INSUMOS Y DROGAS	740845500215	IMPRESORA MATRIZ DE PUNTO CARRO ANGOSTO	X3YF029370	FX-890II	EPSON	2019	OPERATIVO
7472	DIRECCION DE MEDICAMENTOS INSUMOS Y DROGAS	740845500227	IMPRESORA MATRIZ DE PUNTO CARRO ANGOSTO	X3YF036385	FX890II C11CF37201	EPSON	2020	OPERATIVO
7473	DIRECCION DE MEDICAMENTOS INSUMOS Y DROGAS	740845500228	IMPRESORA MATRIZ DE PUNTO CARRO ANGOSTO	X4B6004383	FX 2190II	EPSON	2020	OPERATIVO
7474	DIRECCION DE MEDICAMENTOS INSUMOS Y DROGAS	740845500229	IMPRESORA MATRIZ DE PUNTO CARRO ANGOSTO	X4B6004652	S/M	EPSON	2020	OPERATIVO
7475	DIRECCION DE MEDICAMENTOS INSUMOS Y DROGAS	740845500230	IMPRESORA MATRIZ DE PUNTO CARRO ANGOSTO	X4B6004683	S/M	EPSON	2020	OPERATIVO
7476	CENTRO DE SALUD MENTAL COMUNITARIO CIENEGUILLA	740845500256	IMPRESORA MATRIZ DE PUNTO CARRO ANGOSTO	X4B6004857	FX 2190II	EPSON	2021	OPERATIVO

DIRIS LIMA ESTE V°B° MINSA OFICINA DE ABASTECIMIENTO

N°	Nombre del Local	Código Patrimonial (Numérico)	Tipo (Vehículo o Maquinaria)	Placa /N° Serie	Modelo	Marca	Año de fabricación	Estado de Conservación (Operativo o Inoperativo)
7477	CENTRO DE SALUD VIÑA SAN FRANCISCO	740845500238	IMPRESORA MATRIZ DE PUNTO CARRO ANGOSTO	X4B6004995	FX 2190II	EPSON	2021	OPERATIVO
7478	PUESTO DE SALUD VILLA DEL SOL	740845500201	IMPRESORA MATRIZ DE PUNTO CARRO ANGOSTO	X3YF029382	FX-890II	EPSON	2019	OPERATIVO
7479	CENTRO DE SALUD VIRGEN DEL CARMEN LA ERA	740845500250	IMPRESORA MATRIZ DE PUNTO CARRO ANGOSTO	X4B6004844	FX 2190II	EPSON	2021	OPERATIVO
7480	OFICINA DE PROYECTOS DE INVERSION	740850000002	IMPRESORA PARA PLANOS - PLOTTERS	CNK129I1M08Z	DESINGNJET120	HP	2019	OPERATIVO
7481	GESTION DE RIESGOS Y DESASTRES	740850000003	IMPRESORA PARA PLANOS - PLOTTERS	CN0698M00M	DESIGNJETTF30	HP	2020	OPERATIVO
7482	CENTRO MATERNO INFANTIL MIGUEL GRAU	532269040007	INCUBADORA DE LABORATORIO (OTROS)	S/S	S/M	SIN MARCA.	2007	OPERATIVO
7483	CENTRO MATERNO INFANTIL SAN FERNANDO	532269040005	INCUBADORA DE LABORATORIO (OTROS)	581907029TE	S/M	SET	2007	OPERATIVO
7484	CENTRO MATERNO INFANTIL SAN FERNANDO	532269040008	INCUBADORA DE LABORATORIO (OTROS)	JND90279000200007258	S/M	MEMMERT	2012	OPERATIVO
7485	CENTRO MATERNO INFANTIL TAMBO VIEJO	532269040006	INCUBADORA DE LABORATORIO (OTROS)	S/S	S/M	SIN MARCA.	2007	OPERATIVO
7486	LABORATORIO DE SALUD PUBLICA	532269040009	INCUBADORA DE LABORATORIO (OTROS)	E408.1388	S/M	MEMMERT	2019	OPERATIVO
7487	LABORATORIO DE SALUD PUBLICA	532269040010	INCUBADORA DE LABORATORIO (OTROS)	E412.0302	S/M	MEMMERT	2019	OPERATIVO
7488	LABORATORIO DE SALUD PUBLICA	532269040011	INCUBADORA DE LABORATORIO (OTROS)	E412.0303	INP-400	MEMMERT	2019	OPERATIVO
7489	LABORATORIO DE SALUD PUBLICA	532269040012	INCUBADORA DE LABORATORIO (OTROS)	E805.0050	S/M	MEMMERT	2019	OPERATIVO
7490	LABORATORIO DE SALUD PUBLICA	532269040013	INCUBADORA DE LABORATORIO (OTROS)	E412.0301	S/M	MEMMERT	2019	OPERATIVO
7491	LABORATORIO DE SALUD PUBLICA	532269040014	INCUBADORA DE LABORATORIO (OTROS)	G412.0423	SFP400	MEMMERT	2019	OPERATIVO
7492	DIRECCION ADMINISTRATIVA	532269040015	INCUBADORA DE LABORATORIO (OTROS)	12345678910111213	FGRSTAC	ALCATEL	2019	OPERATIVO
7493	LABORATORIO DE SALUD PUBLICA	532269040016	INCUBADORA DE LABORATORIO (OTROS)	C298.0030	BE-200	MEMMERT	2019	OPERATIVO
7494	DIRECCION ADMINISTRATIVA	532269040017	INCUBADORA DE LABORATORIO (OTROS)	40189464	S/M	HERAEUS	2019	OPERATIVO
7495	CENTRO MATERNO INFANTIL MIGUEL GRAU	532269990010	INCUBADORA PARA BEBES - INCUBADORA PARA NEONATOS	YY02035	RND78-1	AIR-SHIELDS	1996	OPERATIVO
7496	CENTRO MATERNO INFANTIL MIGUEL GRAU	532269990014	INCUBADORA PARA BEBES - INCUBADORA PARA NEONATOS	A1186ACL3792	1186	FANEM	2012	OPERATIVO
7497	CENTRO MATERNO INFANTIL SAN FERNANDO	532269990012	INCUBADORA PARA BEBES - INCUBADORA PARA NEONATOS	10224620035	IT.15.TS	FANEM	2004	OPERATIVO
7498	CENTRO MATERNO INFANTIL SAN FERNANDO	532269990015	INCUBADORA PARA BEBES - INCUBADORA PARA NEONATOS	A1186ACL3793	1186	FANEM	2012	OPERATIVO
7499	CENTRO MATERNO INFANTIL SANTA ANITA	532269990013	INCUBADORA PARA BEBES - INCUBADORA PARA NEONATOS	S/S	S/M	SIN MARCA.	2004	OPERATIVO
7500	CENTRO MATERNO INFANTIL SANTA ANITA	532269990016	INCUBADORA PARA BEBES - INCUBADORA PARA NEONATOS	2191	TINC 101	PHOENIX	2012	OPERATIVO
7501	CENTRO MATERNO INFANTIL TAMBO VIEJO	532269990018	INCUBADORA PARA BEBES - INCUBADORA PARA NEONATOS	S/N	S/M	EDAN	2018	OPERATIVO
7502	CENTRO MATERNO INFANTIL TAMBO VIEJO	532269990017	INCUBADORA PARA BEBES - INCUBADORA PARA NEONATOS	06150806009	S/M	DAVID	2015	OPERATIVO
7503	PUESTO DE SALUD CASA HUERTA LA CAMPIÑA	602250000068	INFANTOMETRO			SIN MARCA	2011	OPERATIVO
7504	PUESTO DE SALUD CASA HUERTA LA CAMPIÑA	602250000123	INFANTOMETRO			SIN MARCA	2012	OPERATIVO
7505	CENTRO DE SALUD 07 DE OCTUBRE	602250000136	INFANTOMETRO			SIN MARCA	2012	OPERATIVO
7506	CENTRO DE SALUD 07 DE OCTUBRE	602250000163	INFANTOMETRO			SIN MARCA	2013	OPERATIVO
7507	CENTRO DE SALUD ALFA Y OMEGA	602250000130	INFANTOMETRO			SIN MARCA	2012	OPERATIVO
7508	CENTRO DE SALUD ALFA Y OMEGA	602250000158	INFANTOMETRO			SIN MARCA	2013	OPERATIVO
7509	CENTRO DE SALUD ALFA Y OMEGA	602250000159	INFANTOMETRO			SIN MARCA	2013	OPERATIVO
7510	CENTRO DE SALUD ALFA Y OMEGA	602250000175	INFANTOMETRO			SIN MARCA	2015	OPERATIVO
7511	CENTRO DE SALUD ALFA Y OMEGA	602250000199	INFANTOMETRO			SIN MARCA	2016	OPERATIVO
7512	CENTRO DE SALUD ANCIETA BAJA	602250000088	INFANTOMETRO			SIN MARCA	2012	OPERATIVO
7513	CENTRO DE SALUD ANCIETA BAJA	602250000154	INFANTOMETRO			SIN MARCA	2013	OPERATIVO
7514	CENTRO DE SALUD BETHANIA	602250000076	INFANTOMETRO			SIN MARCA	2012	OPERATIVO
7515	CENTRO DE SALUD BETHANIA	602250000087	INFANTOMETRO			SIN MARCA	2012	OPERATIVO

DIRIS LIMA ESTE
V°B°
MINSA
OFICINA DE ABASTECIMIENTO

N°	Nombre del Local	Código Patrimonial (Numérico)	Tipo (Vehículo o Maquinaria)	Placa /N° Serie	Modelo	Marca	Año de fabricación	Estado de Conservación (Operativo o Inoperativo)
7516	CENTRO DE SALUD BETHANIA	602250000157	INFANTOMETRO			SIN MARCA	2013	OPERATIVO
7517	CENTRO DE SALUD CATALINA HUANCA	602250000053	INFANTOMETRO			SIN MARCA	2011	OPERATIVO
7518	CENTRO DE SALUD CATALINA HUANCA	602250000075	INFANTOMETRO			SIN MARCA	2012	OPERATIVO
7519	CENTRO DE SALUD CATALINA HUANCA	602250000086	INFANTOMETRO			SIN MARCA	2012	OPERATIVO
7520	CENTRO DE SALUD CATALINA HUANCA	602250000153	INFANTOMETRO			SIN MARCA	2013	OPERATIVO
7521	CENTRO DE SALUD CATALINA HUANCA	602250000165	INFANTOMETRO			SIN MARCA	2015	OPERATIVO
7522	CENTRO DE SALUD CATALINA HUANCA	602250000191	INFANTOMETRO			SIN MARCA	2016	OPERATIVO
7523	CENTRO DE SALUD CHANCAS DE ANDAHUAYLAS	602250000079	INFANTOMETRO			SIN MARCA	2012	OPERATIVO
7524	CENTRO DE SALUD CHOSICA	602250000039	INFANTOMETRO			SIN MARCA	2007	OPERATIVO
7525	CENTRO DE SALUD CHOSICA	602250000040	INFANTOMETRO			SIN MARCA	2007	OPERATIVO
7526	CENTRO DE SALUD CHOSICA	602250000041	INFANTOMETRO			SIN MARCA	2007	OPERATIVO
7527	CENTRO DE SALUD CHOSICA	602250000063	INFANTOMETRO			SIN MARCA	2011	OPERATIVO
7528	CENTRO DE SALUD CHOSICA	602250000115	INFANTOMETRO			SIN MARCA	2012	OPERATIVO
7529	CENTRO DE SALUD CHOSICA	602250000146	INFANTOMETRO			SIN MARCA	2012	OPERATIVO
7530	CENTRO DE SALUD CHOSICA	602250000182	INFANTOMETRO			SIN MARCA	2015	OPERATIVO
7531	CENTRO DE SALUD CHOSICA	602250000203	INFANTOMETRO			SIN MARCA	2016	OPERATIVO
7532	CENTRO DE SALUD CHOSICA	602250000204	INFANTOMETRO			SIN MARCA	2016	OPERATIVO
7533	CENTRO DE SALUD CHOSICA	602250000205	INFANTOMETRO			SIN MARCA	2016	OPERATIVO
7534	CENTRO DE SALUD COOPERATIVA UNIVERSAL	602250000044	INFANTOMETRO			SIN MARCA	2011	OPERATIVO
7535	CENTRO DE SALUD COOPERATIVA UNIVERSAL	602250000078	INFANTOMETRO			SIN MARCA	2012	OPERATIVO
7536	CENTRO DE SALUD COOPERATIVA UNIVERSAL	602250000167	INFANTOMETRO			SIN MARCA	2015	OPERATIVO
7537	CENTRO DE SALUD EL AGUSTINO	602250000096	INFANTOMETRO			SIN MARCA	2012	OPERATIVO
7538	CENTRO DE SALUD EL AGUSTINO	602250000160	INFANTOMETRO			SIN MARCA	2013	OPERATIVO
7539	CENTRO DE SALUD EL AGUSTINO	602250000193	INFANTOMETRO			SIN MARCA	2016	OPERATIVO
7540	CENTRO DE SALUD EL BOSQUE	602250000107	INFANTOMETRO			SIN MARCA	2012	OPERATIVO
7541	CENTRO DE SALUD EL EXITO	602250000070	INFANTOMETRO			SIN MARCA	2011	OPERATIVO
7542	CENTRO DE SALUD EL EXITO	602250000194	INFANTOMETRO			SIN MARCA	2016	OPERATIVO
7543	CENTRO DE SALUD FORTALEZA	602250000103	INFANTOMETRO			SIN MARCA	2012	OPERATIVO
7544	CENTRO DE SALUD FORTALEZA	602250000129	INFANTOMETRO			SIN MARCA	2012	OPERATIVO
7545	CENTRO DE SALUD FORTALEZA	602250000173	INFANTOMETRO			SIN MARCA	2015	OPERATIVO
7546	CENTRO DE SALUD FORTALEZA	602250000197	INFANTOMETRO			SIN MARCA	2016	OPERATIVO
7547	CENTRO DE SALUD GUSTAVO LANATTA	602250000060	INFANTOMETRO			SIN MARCA	2011	OPERATIVO
7548	CENTRO DE SALUD GUSTAVO LANATTA	602250000106	INFANTOMETRO			SIN MARCA	2012	OPERATIVO
7549	CENTRO DE SALUD GUSTAVO LANATTA	602250000133	INFANTOMETRO			SIN MARCA	2012	OPERATIVO
7550	CENTRO DE SALUD GUSTAVO LANATTA	602250000176	INFANTOMETRO			SIN MARCA	2015	OPERATIVO
7551	CENTRO DE SALUD HUASCAR	602250000082	INFANTOMETRO			SIN MARCA	2012	OPERATIVO
7552	CENTRO DE SALUD JICAMARCA	602250000012	INFANTOMETRO			SIN MARCA	2006	OPERATIVO
7553	CENTRO DE SALUD JICAMARCA	602250000013	INFANTOMETRO			SIN MARCA	2006	OPERATIVO
7554	CENTRO DE SALUD JICAMARCA	602250000043	INFANTOMETRO			SIN MARCA	2007	OPERATIVO

DIRIS LIMA ESTE MINSA OFICINA DE ABASTECIMIENTO

N°	Nombre del Local	Código Patrimonial (Numérico)	Tipo (Vehiculo o Maquinaria)	Placa /N° Serie	Modelo	Marca	Año de fabricación	Estado de Conservación (Operativo o Inoperativo)
7555	CENTRO DE SALUD JICAMARCA	602250000052	INFANTOMETRO			SIN MARCA	2011	OPERATIVO
7556	CENTRO DE SALUD JICAMARCA	602250000066	INFANTOMETRO			SIN MARCA	2011	OPERATIVO
7557	CENTRO DE SALUD JICAMARCA	602250000119	INFANTOMETRO			SIN MARCA	2012	OPERATIVO
7558	CENTRO DE SALUD JICAMARCA	602250000183	INFANTOMETRO			SIN MARCA	2015	OPERATIVO
7559	CENTRO DE SALUD JICAMARCA	602250000206	INFANTOMETRO			SIN MARCA	2016	OPERATIVO
7560	CENTRO DE SALUD JICAMARCA	602250000207	INFANTOMETRO			SIN MARCA	2016	OPERATIVO
7561	CENTRO DE SALUD JICAMARCA	602250000208	INFANTOMETRO			SIN MARCA	2016	OPERATIVO
7562	CENTRO DE SALUD LA MOLINA	602250000031	INFANTOMETRO			SIN MARCA	2007	OPERATIVO
7563	CENTRO DE SALUD LA MOLINA	602250000033	INFANTOMETRO			SIN MARCA	2007	OPERATIVO
7564	CENTRO DE SALUD LA MOLINA	602250000034	INFANTOMETRO			SIN MARCA	2007	OPERATIVO
7565	CENTRO DE SALUD LA MOLINA	602250000109	INFANTOMETRO			SIN MARCA	2012	OPERATIVO
7566	CENTRO DE SALUD MANYLSA	602250000049	INFANTOMETRO			SIN MARCA	2011	OPERATIVO
7567	CENTRO DE SALUD MANYLSA	602250000099	INFANTOMETRO			SIN MARCA	2012	OPERATIVO
7568	CENTRO DE SALUD MANYLSA	602250000170	INFANTOMETRO			SIN MARCA	2015	OPERATIVO
7569	CENTRO DE SALUD MICAELA BASTIDAS	602250000008	INFANTOMETRO			SIN MARCA	2006	OPERATIVO
7570	CENTRO DE SALUD MICAELA BASTIDAS	602250000025	INFANTOMETRO			SIN MARCA	2007	OPERATIVO
7571	CENTRO DE SALUD MICAELA BASTIDAS	602250000026	INFANTOMETRO			SIN MARCA	2007	OPERATIVO
7572	CENTRO DE SALUD MICAELA BASTIDAS	602250000055	INFANTOMETRO			SIN MARCA	2011	OPERATIVO
7573	CENTRO DE SALUD MICAELA BASTIDAS	602250000102	INFANTOMETRO			SIN MARCA	2012	OPERATIVO
7574	CENTRO DE SALUD MICAELA BASTIDAS	602250000174	INFANTOMETRO			SIN MARCA	2015	OPERATIVO
7575	CENTRO DE SALUD MICAELA BASTIDAS	602250000198	INFANTOMETRO			SIN MARCA	2016	OPERATIVO
7576	CENTRO DE SALUD MORON	602250000113	INFANTOMETRO			SIN MARCA	2012	OPERATIVO
7577	CENTRO DE SALUD MORON	602250000142	INFANTOMETRO			SIN MARCA	2012	OPERATIVO
7578	CENTRO DE SALUD MOYOPAMPA	602250000064	INFANTOMETRO			SIN MARCA	2011	OPERATIVO
7579	CENTRO DE SALUD MOYOPAMPA	602250000116	INFANTOMETRO			SIN MARCA	2012	OPERATIVO
7580	CENTRO DE SALUD MOYOPAMPA	602250000147	INFANTOMETRO			SIN MARCA	2012	OPERATIVO
7581	CENTRO DE SALUD MOYOPAMPA	602250000181	INFANTOMETRO			SIN MARCA	2015	OPERATIVO
7582	CENTRO DE SALUD MUSA	602250000105	INFANTOMETRO			SIN MARCA	2012	OPERATIVO
7583	CENTRO DE SALUD MUSA	602250000217	INFANTOMETRO			SIN MARCA	2016	OPERATIVO
7584	CENTRO DE SALUD NICOLAS DE PIEROLA	602250000065	INFANTOMETRO			SIN MARCA	2011	OPERATIVO
7585	CENTRO DE SALUD NICOLAS DE PIEROLA	602250000117	INFANTOMETRO			SIN MARCA	2012	OPERATIVO
7586	CENTRO DE SALUD NIEVERIA DEL PARAISO	602250000010	INFANTOMETRO			SIN MARCA	2006	OPERATIVO
7587	CENTRO DE SALUD NOCHETO	602250000080	INFANTOMETRO			SIN MARCA	2012	OPERATIVO
7588	CENTRO DE SALUD NOCHETO	602250000090	INFANTOMETRO			SIN MARCA	2012	OPERATIVO
7589	CENTRO DE SALUD PRIMAVERA	602250000002	INFANTOMETRO			SIN MARCA	2005	OPERATIVO
7590	CENTRO DE SALUD PRIMAVERA	602250000054	INFANTOMETRO			SIN MARCA	2011	OPERATIVO
7591	CENTRO DE SALUD PRIMAVERA	602250000077	INFANTOMETRO			SIN MARCA	2012	OPERATIVO
7592	CENTRO DE SALUD PRIMAVERA	602250000089	INFANTOMETRO			SIN MARCA	2012	OPERATIVO
7593	CENTRO DE SALUD PRIMAVERA	602250000155	INFANTOMETRO			SIN MARCA	2013	OPERATIVO

DIRIS LIMA ESTE MINSA OFICINA DE ABASTECIMIENTO

N°	Nombre del Local	Código Patrimonial (Numérico)	Tipo (Vehículo o Maquinaria)	Placa /N° Serie	Modelo	Marca	Año de fabricación	Estado de Conservación (Operativo o Inoperativo)
7594	CENTRO DE SALUD PRIMAVERA	602250000166	INFANTOMETRO			SIN MARCA	2015	OPERATIVO
7595	CENTRO DE SALUD PRIMAVERA	602250000192	INFANTOMETRO			SIN MARCA	2016	OPERATIVO
7596	CENTRO DE SALUD PROGRESO	602250000072	INFANTOMETRO			SIN MARCA	2011	OPERATIVO
7597	CENTRO DE SALUD PROGRESO	602250000114	INFANTOMETRO			SIN MARCA	2012	OPERATIVO
7598	CENTRO DE SALUD SALAMANCA	602250000134	INFANTOMETRO			SIN MARCA	2012	OPERATIVO
7599	CENTRO DE SALUD SAN ANTONIO	602250000126	INFANTOMETRO			SIN MARCA	2012	OPERATIVO
7600	CENTRO DE SALUD SAN ANTONIO DE PEDREGAL	602250000029	INFANTOMETRO			SIN MARCA	2007	OPERATIVO
7601	CENTRO DE SALUD SAN CARLOS	602250000057	INFANTOMETRO			SIN MARCA	2011	OPERATIVO
7602	CENTRO DE SALUD SANTA CLARA	602250000021	INFANTOMETRO			SIN MARCA	2007	OPERATIVO
7603	CENTRO DE SALUD SANTA CLARA	602250000022	INFANTOMETRO			SIN MARCA	2007	OPERATIVO
7604	CENTRO DE SALUD SANTA CLARA	602250000048	INFANTOMETRO			SIN MARCA	2011	OPERATIVO
7605	CENTRO DE SALUD SANTA CLARA	602250000125	INFANTOMETRO			SIN MARCA	2012	OPERATIVO
7606	CENTRO DE SALUD SANTA CLARA	602250000169	INFANTOMETRO			SIN MARCA	2015	OPERATIVO
7607	CENTRO DE SALUD SANTA MAGDALENA SOFIA	602250000061	INFANTOMETRO			SIN MARCA	2011	OPERATIVO
7608	CENTRO DE SALUD SANTA MAGDALENA SOFIA	602250000108	INFANTOMETRO			SIN MARCA	2012	OPERATIVO
7609	CENTRO DE SALUD SANTA MAGDALENA SOFIA	602250000135	INFANTOMETRO			SIN MARCA	2012	OPERATIVO
7610	CENTRO DE SALUD SANTA MAGDALENA SOFIA	602250000162	INFANTOMETRO			SIN MARCA	2013	OPERATIVO
7611	CENTRO DE SALUD SANTA MAGDALENA SOFIA	602250000177	INFANTOMETRO			SIN MARCA	2015	OPERATIVO
7612	CENTRO DE SALUD SANTA MARIA DE HUACHIPA	602250000121	INFANTOMETRO			SIN MARCA	2012	OPERATIVO
7613	CENTRO DE SALUD SANTA MARIA DE HUACHIPA	602250000184	INFANTOMETRO			SIN MARCA	2015	OPERATIVO
7614	CENTRO DE SALUD SEÑOR DE LOS MILAGROS	602250000171	INFANTOMETRO			SIN MARCA	2015	OPERATIVO
7615	CENTRO DE SALUD SEÑOR DE LOS MILAGROS	602250000196	INFANTOMETRO			SIN MARCA	2016	OPERATIVO
7616	CENTRO DE SALUD VILLA LETICIA DE CAJAMARQUILLA	602250000067	INFANTOMETRO			SIN MARCA	2011	OPERATIVO
7617	CENTRO DE SALUD VILLA LETICIA DE CAJAMARQUILLA	602250000120	INFANTOMETRO			SIN MARCA	2012	OPERATIVO
7618	CENTRO DE SALUD VILLA LETICIA DE CAJAMARQUILLA	602250000185	INFANTOMETRO			SIN MARCA	2015	OPERATIVO
7619	CENTRO MATERNO INFANTIL MIGUEL GRAU	602250000035	INFANTOMETRO			SIN MARCA	2007	OPERATIVO
7620	CENTRO MATERNO INFANTIL MIGUEL GRAU	602250000036	INFANTOMETRO			SIN MARCA	2007	OPERATIVO
7621	CENTRO MATERNO INFANTIL MIGUEL GRAU	602250000037	INFANTOMETRO			SIN MARCA	2007	OPERATIVO
7622	CENTRO MATERNO INFANTIL MIGUEL GRAU	602250000038	INFANTOMETRO			SIN MARCA	2007	OPERATIVO
7623	CENTRO MATERNO INFANTIL MIGUEL GRAU	602250000111	INFANTOMETRO			SIN MARCA	2012	OPERATIVO
7624	CENTRO MATERNO INFANTIL MIGUEL GRAU	602250000140	INFANTOMETRO			SIN MARCA	2012	OPERATIVO
7625	CENTRO MATERNO INFANTIL MIGUEL GRAU	602250000190	INFANTOMETRO			SIN MARCA	2016	OPERATIVO
7626	CENTRO MATERNO INFANTIL SAN FERNANDO	602250000028	INFANTOMETRO			SIN MARCA	2007	OPERATIVO
7627	CENTRO MATERNO INFANTIL SAN FERNANDO	602250000059	INFANTOMETRO			SIN MARCA	2011	OPERATIVO
7628	CENTRO MATERNO INFANTIL SAN FERNANDO	602250000132	INFANTOMETRO			SIN MARCA	2012	OPERATIVO
7629	CENTRO MATERNO INFANTIL SAN FERNANDO	602250000156	INFANTOMETRO			SIN MARCA	2013	OPERATIVO
7630	CENTRO MATERNO INFANTIL SAN FERNANDO	602250000178	INFANTOMETRO			SIN MARCA	2015	OPERATIVO
7631	CENTRO MATERNO INFANTIL SAN FERNANDO	602250000188	INFANTOMETRO			SIN MARCA	2016	OPERATIVO
7632	CENTRO MATERNO INFANTIL SAN FERNANDO	602250000200	INFANTOMETRO			SIN MARCA	2016	OPERATIVO

DIRIS LIMA ESTE V°B° MINSA OFICINA DE ABASTECIMIENTO

N°	Nombre del Local	Código Patrimonial (Numérico)	Tipo (Vehículo o Maquinaria)	Placa /N° Serie	Modelo	Marca	Año de fabricación	Estado de Conservación (Operativo o Inoperativo)
7633	CENTRO MATERNO INFANTIL SAN FERNANDO	602250000201	INFANTOMETRO			SIN MARCA	2016	OPERATIVO
7634	CENTRO MATERNO INFANTIL SAN FERNANDO	602250000202	INFANTOMETRO			SIN MARCA	2016	OPERATIVO
7635	CENTRO MATERNO INFANTIL SANTA ANITA	602250000017	INFANTOMETRO			SIN MARCA	2007	OPERATIVO
7636	CENTRO MATERNO INFANTIL SANTA ANITA	602250000018	INFANTOMETRO			SIN MARCA	2007	OPERATIVO
7637	CENTRO MATERNO INFANTIL SANTA ANITA	602250000045	INFANTOMETRO			SIN MARCA	2011	OPERATIVO
7638	CENTRO MATERNO INFANTIL SANTA ANITA	602250000081	INFANTOMETRO			SIN MARCA	2012	OPERATIVO
7639	CENTRO MATERNO INFANTIL SANTA ANITA	602250000091	INFANTOMETRO			SIN MARCA	2012	OPERATIVO
7640	CENTRO MATERNO INFANTIL SANTA ANITA	602250000168	INFANTOMETRO			SIN MARCA	2015	OPERATIVO
7641	CENTRO MATERNO INFANTIL SANTA ANITA	602250000187	INFANTOMETRO			SIN MARCA	2016	OPERATIVO
7642	CENTRO MATERNO INFANTIL TAMBO VIEJO	602250000047	INFANTOMETRO			SIN MARCA	2011	OPERATIVO
7643	CENTRO MATERNO INFANTIL TAMBO VIEJO	602250000062	INFANTOMETRO			SIN MARCA	2011	OPERATIVO
7644	CENTRO MATERNO INFANTIL TAMBO VIEJO	602250000110	INFANTOMETRO			SIN MARCA	2012	OPERATIVO
7645	CENTRO MATERNO INFANTIL TAMBO VIEJO	602250000137	INFANTOMETRO			SIN MARCA	2012	OPERATIVO
7646	CENTRO MATERNO INFANTIL TAMBO VIEJO	602250000179	INFANTOMETRO			SIN MARCA	2015	OPERATIVO
7647	CENTRO MATERNO INFANTIL TAMBO VIEJO	602250000189	INFANTOMETRO			SIN MARCA	2016	OPERATIVO
7648	CENTRO DE SALUD LOPEZ SILVA	602250000071	INFANTOMETRO			SIN MARCA	2011	OPERATIVO
7649	CENTRO DE SALUD LOPEZ SILVA	602250000112	INFANTOMETRO			SIN MARCA	2012	OPERATIVO
7650	CENTRO DE SALUD LOPEZ SILVA	602250000141	INFANTOMETRO			SIN MARCA	2012	OPERATIVO
7651	CENTRO DE SALUD LOPEZ SILVA	602250000180	INFANTOMETRO			SIN MARCA	2015	OPERATIVO
7652	CENTRO DE SALUD JICAMARCA	602250000218	INFANTOMETRO	S/S	S/M	SIN MARCA	2022	OPERATIVO
7653	CENTRO DE SALUD JICAMARCA	602250000219	INFANTOMETRO	S/S	S/M	SIN MARCA	2022	OPERATIVO
7654	PUESTO DE SALUD FRATERNIDAD NIÑO JESUS ZONA X	602250000128	INFANTOMETRO			SIN MARCA	2012	OPERATIVO
7655	CENTRO DE SALUD MADRE TERESA DE CALCUTA	602250000003	INFANTOMETRO			SIN MARCA	2006	OPERATIVO
7656	CENTRO DE SALUD MADRE TERESA DE CALCUTA	602250000004	INFANTOMETRO			SIN MARCA	2006	OPERATIVO
7657	CENTRO DE SALUD MADRE TERESA DE CALCUTA	602250000006	INFANTOMETRO			SIN MARCA	2006	OPERATIVO
7658	CENTRO DE SALUD MADRE TERESA DE CALCUTA	602250000014	INFANTOMETRO			SIN MARCA	2007	OPERATIVO
7659	CENTRO DE SALUD MADRE TERESA DE CALCUTA	602250000016	INFANTOMETRO			SIN MARCA	2007	OPERATIVO
7660	CENTRO DE SALUD MADRE TERESA DE CALCUTA	602250000074	INFANTOMETRO			SIN MARCA	2012	OPERATIVO
7661	CENTRO DE SALUD MADRE TERESA DE CALCUTA	602250000085	INFANTOMETRO			SIN MARCA	2012	OPERATIVO
7662	CENTRO DE SALUD MADRE TERESA DE CALCUTA	602250000161	INFANTOMETRO			SIN MARCA	2013	OPERATIVO
7663	CENTRO DE SALUD MADRE TERESA DE CALCUTA	602250000164	INFANTOMETRO			SIN MARCA	2015	OPERATIVO
7664	PUESTO DE SALUD ALTO HUAMPANI	602250000145	INFANTOMETRO			SIN MARCA	2012	OPERATIVO
7665	PUESTO DE SALUD ALTO PERU	602250000019	INFANTOMETRO			SIN MARCA	2007	OPERATIVO
7666	PUESTO DE SALUD ALTO PERU	602250000209	INFANTOMETRO			SIN MARCA	2016	OPERATIVO
7667	PUESTO DE SALUD AMAUTA	602250000100	INFANTOMETRO			SIN MARCA	2012	OPERATIVO
7668	PUESTO DE SALUD ATE	602250000104	INFANTOMETRO			SIN MARCA	2012	OPERATIVO
7669	PUESTO DE SALUD CERRO EL AGUSTINO	602250000073	INFANTOMETRO			SIN MARCA	2012	OPERATIVO
7670	PUESTO DE SALUD CERRO EL AGUSTINO	602250000084	INFANTOMETRO			SIN MARCA	2012	OPERATIVO
7671	PUESTO DE SALUD CHACRASANA	602250000118	INFANTOMETRO			SIN MARCA	2012	OPERATIVO

DIRIS LIMA ESTE V°B° MINSA OFICINA DE ABASTECIMIENTO

N°	Nombre del Local	Código Patrimonial (Numérico)	Tipo (Vehículo o Maquinaria)	Placa /N° Serie	Modelo	Marca	Año de fabricación	Estado de Conservación (Operativo o Inoperativo)
7672	PUESTO DE SALUD COLCA	602250000139	INFANTOMETRO			SIN MARCA	2012	OPERATIVO
7673	PUESTO DE SALUD HORACIO ZEVALLOS	602250000101	INFANTOMETRO			SIN MARCA	2012	OPERATIVO
7674	PUESTO DE SALUD HORACIO ZEVALLOS	602250000195	INFANTOMETRO			SIN MARCA	2016	OPERATIVO
7675	PUESTO DE SALUD HUASCATA	602250000024	INFANTOMETRO			SIN MARCA	2007	OPERATIVO
7676	PUESTO DE SALUD HUASCATA	602250000210	INFANTOMETRO			SIN MARCA	2016	OPERATIVO
7677	PUESTO DE SALUD HUAYCAN DE CIENEGUILLA	602250000138	INFANTOMETRO			SIN MARCA	2012	OPERATIVO
7678	PUESTO DE SALUD LA FRATERNIDAD	602250000050	INFANTOMETRO			SIN MARCA	2011	OPERATIVO
7679	PUESTO DE SALUD LA FRATERNIDAD	602250000127	INFANTOMETRO			SIN MARCA	2012	OPERATIVO
7680	PUESTO DE SALUD LA FRATERNIDAD	602250000172	INFANTOMETRO			SIN MARCA	2015	OPERATIVO
7681	PUESTO DE SALUD MARISCAL CASTILLA	602250000097	INFANTOMETRO			SIN MARCA	2012	OPERATIVO
7682	PUESTO DE SALUD MARISCAL CASTILLA	602250000211	INFANTOMETRO			SIN MARCA	2016	OPERATIVO
7683	CENTRO DE SALUD MATAZANGO	602250000023	INFANTOMETRO			SIN MARCA	2007	OPERATIVO
7684	CENTRO DE SALUD MATAZANGO	602250000212	INFANTOMETRO			SIN MARCA	2016	OPERATIVO
7685	PUESTO DE SALUD METROPOLITANA	602250000046	INFANTOMETRO			SIN MARCA	2011	OPERATIVO
7686	PUESTO DE SALUD METROPOLITANA	602250000095	INFANTOMETRO			SIN MARCA	2012	OPERATIVO
7687	PUESTO DE SALUD PABLO PATRON	602250000151	INFANTOMETRO			SIN MARCA	2012	OPERATIVO
7688	PUESTO DE SALUD PERLA DEL SOL	602250000015	INFANTOMETRO			SIN MARCA	2007	OPERATIVO
7689	PUESTO DE SALUD PERLA DEL SOL	602250000213	INFANTOMETRO			SIN MARCA	2016	OPERATIVO
7690	PUESTO DE SALUD PORTADA DEL SOL	602250000005	INFANTOMETRO			SIN MARCA	2006	OPERATIVO
7691	PUESTO DE SALUD PORTADA DEL SOL	602250000011	INFANTOMETRO			SIN MARCA	2006	OPERATIVO
7692	PUESTO DE SALUD PORTADA DEL SOL	602250000214	INFANTOMETRO			SIN MARCA	2016	OPERATIVO
7693	PUESTO DE SALUD SANTA ROSA DE QUIVES	602250000094	INFANTOMETRO			SIN MARCA	2012	OPERATIVO
7694	PUESTO DE SALUD SEÑOR DE LOS MILAGROS	602250000051	INFANTOMETRO			SIN MARCA	2011	OPERATIVO
7695	PUESTO DE SALUD SEÑOR DE LOS MILAGROS	602250000148	INFANTOMETRO			SIN MARCA	2012	OPERATIVO
7696	PUESTO DE SALUD SEÑOR DE LOS MILAGROS	602250000149	INFANTOMETRO			SIN MARCA	2012	OPERATIVO
7697	PUESTO DE SALUD TRES DE OCTUBRE	602250000032	INFANTOMETRO			SIN MARCA	2007	OPERATIVO
7698	PUESTO DE SALUD TRES DE OCTUBRE	602250000215	INFANTOMETRO			SIN MARCA	2016	OPERATIVO
7699	PUESTO DE SALUD TUPAC AMARU	602250000058	INFANTOMETRO			SIN MARCA	2011	OPERATIVO
7700	PUESTO DE SALUD TUPAC AMARU	602250000131	INFANTOMETRO			SIN MARCA	2012	OPERATIVO
7701	PUESTO DE SALUD VILLA MERCEDES	602250000069	INFANTOMETRO			SIN MARCA	2011	OPERATIVO
7702	PUESTO DE SALUD VILLA MERCEDES	602250000124	INFANTOMETRO			SIN MARCA	2012	OPERATIVO
7703	PUESTO DE SALUD VILLA MERCEDES	602250000152	INFANTOMETRO			SIN MARCA	2012	OPERATIVO
7704	PUESTO DE SALUD VILLA MERCEDES	602250000186	INFANTOMETRO			SIN MARCA	2015	OPERATIVO
7705	PUESTO DE SALUD VILLA RICA	602250000143	INFANTOMETRO			SIN MARCA	2012	OPERATIVO
7706	PUESTO DE SALUD YANACOTO	602250000042	INFANTOMETRO			SIN MARCA	2007	OPERATIVO
7707	PUESTO DE SALUD YANACOTO	602250000216	INFANTOMETRO			SIN MARCA	2016	OPERATIVO
7708	CENTRO DE SALUD VIÑA SAN FRANCISCO	602250000083	INFANTOMETRO			SIN MARCA	2012	OPERATIVO
7709	CENTRO DE SALUD VIÑA SAN FRANCISCO	602250000093	INFANTOMETRO			SIN MARCA	2012	OPERATIVO
7710	PUESTO DE SALUD VILLA DEL SOL	602250000150	INFANTOMETRO			SIN MARCA	2012	OPERATIVO

DIRIS LIMA ESTE V°B° MINSA OFICINA DE ABASTECIMIENTO

N°	Nombre del Local	Código Patrimonial (Numérico)	Tipo (Vehículo o Maquinaria)	Placa /N° Serie	Modelo	Marca	Año de fabricación	Estado de Conservación (Operativo o Inoperativo)
7711	CENTRO DE SALUD VIRGEN DEL CARMEN LA ERA	602250000144	INFANTOMETRO			SIN MARCA	2012	OPERATIVO
7712	PUESTO DE SALUD VIRGEN DEL ROSARIO CARAPONGO	602250000122	INFANTOMETRO			SIN MARCA	2012	OPERATIVO
7713	CENTRO DE SALUD SAN ANTONIO DE PEDREGAL	952246600002	INTERCAMBIADOR AUTOMATICO - AUTOMATIC CHANGER OVER			SIN MARCA	1992	OPERATIVO
7714	CENTRO DE SALUD SAN ANTONIO DE PEDREGAL	952246600004	INTERCAMBIADOR AUTOMATICO - AUTOMATIC CHANGER OVER			SIN MARCA	1992	OPERATIVO
7715	PUESTO DE SALUD HUAYCAN DE CIENEGUILLA	952246600003	INTERCAMBIADOR AUTOMATICO - AUTOMATIC CHANGER OVER			SIN MARCA	1992	OPERATIVO
7716	DIRECCION DE MONITOREO Y GESTION SANITARIA	952246600001	INTERCAMBIADOR AUTOMATICO - AUTOMATIC CHANGER OVER			SIN MARCA	1992	OPERATIVO
7717	DIRECCION DE MONITOREO Y GESTION SANITARIA	952246980001	INTERCOMUNICADOR			SIN MARCA	1993	OPERATIVO
7718	DIRECCION DE MONITOREO Y GESTION SANITARIA	952246980002	INTERCOMUNICADOR			SIN MARCA	1993	OPERATIVO
7719	DIRECCION DE MONITOREO Y GESTION SANITARIA	952246980003	INTERCOMUNICADOR			SIN MARCA	1994	OPERATIVO
7720	DIRECCION DE MONITOREO Y GESTION SANITARIA	952246980004	INTERCOMUNICADOR			SIN MARCA	1995	OPERATIVO
7721	DIRECCION DE MONITOREO Y GESTION SANITARIA	952246980005	INTERCOMUNICADOR			SIN MARCA	1995	OPERATIVO
7722	DIRECCION DE MONITOREO Y GESTION SANITARIA	952246980006	INTERCOMUNICADOR			SIN MARCA	1995	OPERATIVO
7723	DIRECCION DE MONITOREO Y GESTION SANITARIA	952246980007	INTERCOMUNICADOR			SIN MARCA	1996	OPERATIVO
7724	DIRECCION DE MONITOREO Y GESTION SANITARIA	952246980008	INTERCOMUNICADOR			SIN MARCA	1996	OPERATIVO
7725	DIRECCION DE MONITOREO Y GESTION SANITARIA	952246980009	INTERCOMUNICADOR			SIN MARCA	1996	OPERATIVO
7726	DIRECCION DE MONITOREO Y GESTION SANITARIA	952246980010	INTERCOMUNICADOR			SIN MARCA	1996	OPERATIVO
7727	DIRECCION DE MONITOREO Y GESTION SANITARIA	952246980011	INTERCOMUNICADOR			SIN MARCA	1996	OPERATIVO
7728	CENTRO DE SALUD MENTAL COMUNITARIO EL AGUSTINO	816429510001	JUEGO RECREATIVO (MAYOR A 1/4 UIT) CASITA DE POLIPROPILENO	S/S	S/M	S/M.	2019	OPERATIVO
7729	CENTRO DE SALUD MENTAL COMUNITARIO SANTA ANITA	816429510002	JUEGO RECREATIVO (MAYOR A 1/4 UIT) CASITA DE POLIPROPILENO	S/S	S/M	S/M.	2019	OPERATIVO
7730	CENTRO DE SALUD MENTAL COMUNITARIO HUAYCAN	816429510003	JUEGO RECREATIVO (MAYOR A 1/4 UIT) CASITA DE POLIPROPILENO	S/S	S/M	S/M.	2019	OPERATIVO
7731	CENTRO DE SALUD MENTAL COMUNITARIO CIENEGUILLA	816429510004	JUEGO RECREATIVO (MAYOR A 1/4 UIT) CASITA DE POLIPROPILENO	S/S	S/M	S/M.	2019	OPERATIVO
7732	CENTRO DE SALUD PROGRESO	532270940004	LAMPARA CIALITICA	S/S	S/M	SIN MARCA.	1993	OPERATIVO
7733	CENTRO MATERNO INFANTIL MIGUEL GRAU	532270940015	LAMPARA CIALITICA	S/S	S/M	SURGIRIS	2012	OPERATIVO
7734	CENTRO MATERNO INFANTIL SAN FERNANDO	532270940007	LAMPARA CIALITICA	97027	5054	REXALL	1996	OPERATIVO
7735	CENTRO MATERNO INFANTIL SANTA ANITA	532270940014	LAMPARA CIALITICA	121101089240	HM61005	HILLMED	2009	OPERATIVO
7736	CENTRO MATERNO INFANTIL TAMBO VIEJO	532270940013	LAMPARA CIALITICA	S/S	S/M	SIN MARCA.	2009	OPERATIVO
7737	CENTRO MATERNO INFANTIL TAMBO VIEJO	532270940016	LAMPARA CIALITICA	S/S	SL-1772-2	SPRING	2015	OPERATIVO
7738	CENTRO DE SALUD LOPEZ SILVA	532270940006	LAMPARA CIALITICA	S/S	S/M	SIN MARCA.	1995	OPERATIVO
7739	PUESTO DE SALUD CHACRASANA	532270940008	LAMPARA CIALITICA	S/S	S/M	S/M.	1996	OPERATIVO
7740	PUESTO DE SALUD CHACRASANA	532270940009	LAMPARA CIALITICA	S/S	S/M	S/M.	1996	OPERATIVO
7741	PUESTO DE SALUD HORACIO ZEVALLOS	532270940010	LAMPARA CIALITICA	S/S	S/M	S/M.	1996	OPERATIVO
7742	PUESTO DE SALUD YANACOTO	532270940011	LAMPARA CIALITICA	S/S	S/M	S/M.	1996	OPERATIVO
7743	CENTRO MATERNO INFANTIL SAN FERNANDO	532270940017	LAMPARA CIALITICA RODABLE	100000000095191	SIMLED3500	SIMEON	2019	OPERATIVO
7744	CENTRO MATERNO INFANTIL SAN FERNANDO	532271170001	LAMPARA DE HENDIDURA	S/S	S/M.	TOPCON	2019	OPERATIVO
7745	CENTRO DE SALUD ALFA Y OMEGA	532271400029	LAMPARA DE LUZ HALOGENA	S/S	S/M	CERTIMEDIC	2012	OPERATIVO
7746	CENTRO DE SALUD ALFA Y OMEGA	532271400030	LAMPARA DE LUZ HALOGENA	S/S	S/M	CERTIMEDIC	2012	OPERATIVO
7747	CENTRO DE SALUD ALFA Y OMEGA	532271400031	LAMPARA DE LUZ HALOGENA	S/S	S/M	CERTIMEDIC	2012	OPERATIVO
7748	CENTRO DE SALUD ALFA Y OMEGA	532271400032	LAMPARA DE LUZ HALOGENA	S/S	S/M	CERTIMEDIC	2012	OPERATIVO
7749	CENTRO DE SALUD ANCIETA BAJA	532271400033	LAMPARA DE LUZ HALOGENA	S/S	ESPE ELIPAR	3M	2015	OPERATIVO

DIRIS LIMA ESTE V°B° MINSA OFICINA DE ABASTECIMIENTO

N°	Nombre del Local	Código Patrimonial (Numérico)	Tipo (Vehículo o Maquinaria)	Placa /N° Serie	Modelo	Marca	Año de fabricación	Estado de Conservación (Operativo o Inoperativo)
7750	CENTRO DE SALUD BETHANIA	532271400002	LAMPARA DE LUZ HALOGENA	PLP-10-1637	POWER LED	DPM USA	1996	OPERATIVO
7751	CENTRO DE SALUD EL AGUSTINO	532271400014	LAMPARA DE LUZ HALOGENA	S/S	S/M	3M	1998	OPERATIVO
7752	CENTRO DE SALUD EL EXITO	532271400035	LAMPARA DE LUZ HALOGENA	S/S	S/M	SIN MARCA.	2015	OPERATIVO
7753	CENTRO DE SALUD FORTALEZA	532271400036	LAMPARA DE LUZ HALOGENA	S/S	S/M	POWER LED	2015	OPERATIVO
7754	CENTRO DE SALUD LA MOLINA	532271400028	LAMPARA DE LUZ HALOGENA	116883	3M-5530BH	SIN MARCA.	2009	OPERATIVO
7755	CENTRO DE SALUD MUSA	532271400020	LAMPARA DE LUZ HALOGENA	116883	3M-5530BH	SIN MARCA.	1998	OPERATIVO
7756	CENTRO DE SALUD MUSA	532271400025	LAMPARA DE LUZ HALOGENA	S/S	S/M	SIN MARCA.	1998	OPERATIVO
7757	CENTRO DE SALUD NOCHETO	532271400034	LAMPARA DE LUZ HALOGENA	S/S	S/M	SIN MARCA.	2015	OPERATIVO
7758	CENTRO DE SALUD SAN ANTONIO DE PEDREGAL	532271400021	LAMPARA DE LUZ HALOGENA	S/S	S/M	SIN MARCA.	1998	OPERATIVO
7759	CENTRO DE SALUD SANTA MAGDALENA SOFIA	532271400022	LAMPARA DE LUZ HALOGENA	113103	5530BH	3M	1998	OPERATIVO
7760	CENTRO MATERNO INFANTIL MIGUEL GRAU	532271400038	LAMPARA DE LUZ HALOGENA	932123028946	ESPE ELIPAR	3M	2015	OPERATIVO
7761	CENTRO MATERNO INFANTIL SAN FERNANDO	532271400013	LAMPARA DE LUZ HALOGENA	101830	POWER LED	DPM	1998	OPERATIVO
7762	PUESTO DE SALUD HUASCATA	532271400026	LAMPARA DE LUZ HALOGENA	S/S	S/M	S/M.	1998	OPERATIVO
7763	PUESTO DE SALUD MARISCAL CASTILLA	532271400023	LAMPARA DE LUZ HALOGENA	116585	5530BH	3M	1998	OPERATIVO
7764	PUESTO DE SALUD PORTADA DEL SOL	532271400037	LAMPARA DE LUZ HALOGENA	S/S	S/M	S/M.	2015	OPERATIVO
7765	PUESTO DE SALUD SANTA ROSA DE QUIVES	532271400011	LAMPARA DE LUZ HALOGENA	S/S	S/M	S/M.	1997	OPERATIVO
7766	PUESTO DE SALUD VILLA MERCEDES	532271400009	LAMPARA DE LUZ HALOGENA	S/S	S/M	S/M.	1997	OPERATIVO
7767	PUESTO DE SALUD VILLA RICA	532271400010	LAMPARA DE LUZ HALOGENA	PLP 1813	S/M	POWER LED	1997	OPERATIVO
7768	PUESTO DE SALUD YANACOTO	532271400039	LAMPARA DE LUZ HALOGENA	S/S	S/M	S/M.	2015	OPERATIVO
7769	DIRECCION DE MONITOREO Y GESTION SANITARIA	532271400040	LAMPARA DE LUZ HALOGENA	7000226183	OPTILIGHT	GNATUS	2016	OPERATIVO
7770	DIRECCION DE MONITOREO Y GESTION SANITARIA	532271400041	LAMPARA DE LUZ HALOGENA	7000226181	OPTILIGHT	GNATUS	2016	OPERATIVO
7771	DIRECCION DE MONITOREO Y GESTION SANITARIA	532271400042	LAMPARA DE LUZ HALOGENA	7000226188	OPTILIGHT	GNATUS	2016	OPERATIVO
7772	DIRECCION DE MONITOREO Y GESTION SANITARIA	532271400043	LAMPARA DE LUZ HALOGENA	7000224912	OPTILIGHT	GNATUS	2016	OPERATIVO
7773	DIRECCION DE MONITOREO Y GESTION SANITARIA	532271400044	LAMPARA DE LUZ HALOGENA	7000226180	OPTILIGHT	GNATUS	2016	OPERATIVO
7774	DIRECCION DE MONITOREO Y GESTION SANITARIA	532271400045	LAMPARA DE LUZ HALOGENA	7000175483	OPTILIGHT	GNATUS	2016	OPERATIVO
7775	DIRECCION DE MONITOREO Y GESTION SANITARIA	532271400046	LAMPARA DE LUZ HALOGENA	7000226184	OPTILIGHT	GNATUS	2016	OPERATIVO
7776	DIRECCION DE MONITOREO Y GESTION SANITARIA	532271400047	LAMPARA DE LUZ HALOGENA	7000225753	OPTILIGHT	GNATUS	2016	OPERATIVO
7777	DIRECCION DE MONITOREO Y GESTION SANITARIA	532271400048	LAMPARA DE LUZ HALOGENA	7000225754	OPTILIGHT	GNATUS	2016	OPERATIVO
7778	DIRECCION DE MONITOREO Y GESTION SANITARIA	532271400049	LAMPARA DE LUZ HALOGENA	7000226186	OPTILIGHT	GNATUS	2016	OPERATIVO
7779	DIRECCION DE MONITOREO Y GESTION SANITARIA	532271400050	LAMPARA DE LUZ HALOGENA	7000226190	OPTILIGHT	GNATUS	2016	OPERATIVO
7780	DIRECCION DE MONITOREO Y GESTION SANITARIA	532271400051	LAMPARA DE LUZ HALOGENA	7000226185	OPTILIGHT	GNATUS	2016	OPERATIVO
7781	DIRECCION DE MONITOREO Y GESTION SANITARIA	532271400052	LAMPARA DE LUZ HALOGENA	7000226187	OPTILIGHT	GNATUS	2016	OPERATIVO
7782	DIRECCION DE MONITOREO Y GESTION SANITARIA	532271400053	LAMPARA DE LUZ HALOGENA	7000226192	OPTILIGHT	GNATUS	2016	OPERATIVO
7783	DIRECCION DE MONITOREO Y GESTION SANITARIA	532271400054	LAMPARA DE LUZ HALOGENA	7000226191	OPTILIGHT	GNATUS	2016	OPERATIVO
7784	DIRECCION DE MONITOREO Y GESTION SANITARIA	532271400055	LAMPARA DE LUZ HALOGENA	7000225751	OPTILIGHT	GNATUS	2016	OPERATIVO
7785	DIRECCION DE MONITOREO Y GESTION SANITARIA	532271400056	LAMPARA DE LUZ HALOGENA	7000225752	OPTILIGHT	GNATUS	2016	OPERATIVO
7786	DIRECCION DE MONITOREO Y GESTION SANITARIA	532271400057	LAMPARA DE LUZ HALOGENA	7000226182	OPTILIGHT	GNATUS	2016	OPERATIVO
7787	DIRECCION DE MONITOREO Y GESTION SANITARIA	532271400058	LAMPARA DE LUZ HALOGENA	7000226189	OPTILIGHT	GNATUS	2016	OPERATIVO
7788	CENTRO DE SALUD 07 DE OCTUBRE	462269370146	LAMPARA ELECTRICA (MAYOR A 1/4 UIT)			SIN MARCA	1996	OPERATIVO

DIRIS LIMA ESTE MINSA OFICINA DE ABASTECIMIENTO V°B°

N°	Nombre del Local	Código Patrimonial (Numérico)	Tipo (Vehículo o Maquinaria)	Placa /N° Serie	Modelo	Marca	Año de fabricación	Estado de Conservación (Operativo o Inoperativo)
7789	CENTRO DE SALUD CHANCAS DE ANDAHUAYLAS	462269370167	LAMPARA ELECTRICA (MAYOR A 1/4 UIT)			SIN MARCA	1997	OPERATIVO
7790	CENTRO DE SALUD COOPERATIVA UNIVERSAL	462269370168	LAMPARA ELECTRICA (MAYOR A 1/4 UIT)			SIN MARCA	1997	OPERATIVO
7791	CENTRO DE SALUD LA MOLINA	462269370172	LAMPARA ELECTRICA (MAYOR A 1/4 UIT)			SIN MARCA	1997	OPERATIVO
7792	CENTRO DE SALUD MANYLSA	462269370184	LAMPARA ELECTRICA (MAYOR A 1/4 UIT)			SIN MARCA	1998	OPERATIVO
7793	CENTRO DE SALUD MUSA	462269370186	LAMPARA ELECTRICA (MAYOR A 1/4 UIT)			SIN MARCA	1998	OPERATIVO
7794	CENTRO DE SALUD PROGRESO	462269370066	LAMPARA ELECTRICA (MAYOR A 1/4 UIT)			PELTON	1995	OPERATIVO
7795	CENTRO DE SALUD SAN ANTONIO DE PEDREGAL	462269370163	LAMPARA ELECTRICA (MAYOR A 1/4 UIT)			SIN MARCA	1997	OPERATIVO
7796	CENTRO DE SALUD SAN ANTONIO DE PEDREGAL	462269370188	LAMPARA ELECTRICA (MAYOR A 1/4 UIT)			SIN MARCA	1998	OPERATIVO
7797	CENTRO DE SALUD SEÑOR DE LOS MILAGROS	462269370110	LAMPARA ELECTRICA (MAYOR A 1/4 UIT)			SIN MARCA	1996	OPERATIVO
7798	CENTRO DE SALUD LOPEZ SILVA	462269370183	LAMPARA ELECTRICA (MAYOR A 1/4 UIT)			SIN MARCA	1998	OPERATIVO
7799	CENTRO DE SALUD MADRE TERESA DE CALCUTA	462269370165	LAMPARA ELECTRICA (MAYOR A 1/4 UIT)			SIN MARCA	1997	OPERATIVO
7800	PUESTO DE SALUD COLCA	462269370190	LAMPARA ELECTRICA (MAYOR A 1/4 UIT)	1111	1111	RD N° 629-19-DIRIS LE-	2019	OPERATIVO
7801	PUESTO DE SALUD HUAYCAN DE CIENEGUILLA	462269370161	LAMPARA ELECTRICA (MAYOR A 1/4 UIT)	S/S	S/M	SIN MARCA	1996	INOPERATIVO
7802	PUESTO DE SALUD MARISCAL CASTILLA	462269370189	LAMPARA ELECTRICA (MAYOR A 1/4 UIT)			SIN MARCA	1998	OPERATIVO
7803	PUESTO DE SALUD PORTADA DEL SOL	462269370136	LAMPARA ELECTRICA (MAYOR A 1/4 UIT)			SIN MARCA	1996	OPERATIVO
7804	PUESTO DE SALUD TRES DE OCTUBRE	462269370154	LAMPARA ELECTRICA (MAYOR A 1/4 UIT)			SIN MARCA	1996	OPERATIVO
7805	PUESTO DE SALUD YANACOTO	462269370171	LAMPARA ELECTRICA (MAYOR A 1/4 UIT)	S/S	S/M	SIN MARCA	1997	OPERATIVO
7806	PUESTO DE SALUD CASA HUERTA LA CAMPIÑA	532271630057	LAMPARA FOTOCURADO			GNATUS	2016	OPERATIVO
7807	CENTRO DE SALUD 07 DE OCTUBRE	532271630018	LAMPARA FOTOCURADO	PLP10-1708	POWER LED	POWER LED	2012	OPERATIVO
7808	CENTRO DE SALUD ALFA Y OMEGA	532271630039	LAMPARA FOTOCURADO	G2-704618	C8	BLUEPHASE	2013	OPERATIVO
7809	CENTRO DE SALUD ALFA Y OMEGA	532271630046	LAMPARA FOTOCURADO	704618	S/M	IVOCLAR VIVADENT	2014	OPERATIVO
7810	CENTRO DE SALUD BETHANIA	532271630049	LAMPARA FOTOCURADO	16E00109	GT-1500	TI-LITE	2016	OPERATIVO
7811	CENTRO DE SALUD CATALINA HUANCA	532271630012	LAMPARA FOTOCURADO	PLP-1701	S/M	DPM	2012	OPERATIVO
7812	CENTRO DE SALUD CATALINA HUANCA	532271630050	LAMPARA FOTOCURADO	16E00112	TILITE	MONITEX	2016	OPERATIVO
7813	CENTRO DE SALUD CHANCAS DE ANDAHUAYLAS	532271630051	LAMPARA FOTOCURADO	16E00108	TILITE	MONITEX	2016	OPERATIVO
7814	CENTRO DE SALUD CHOSICA	532271630008	LAMPARA FOTOCURADO	S/S	S/M	DPM	2011	OPERATIVO
7815	CENTRO DE SALUD CHOSICA	532271630019	LAMPARA FOTOCURADO	PLP10-1711	S/M	DPM	2012	OPERATIVO
7816	CENTRO DE SALUD CHOSICA	532271630066	LAMPARA FOTOCURADO	932125036067	S/M	3M	2020	OPERATIVO
7817	CENTRO DE SALUD COOPERATIVA UNIVERSAL	532271630062	LAMPARA FOTOCURADO	932125035644	S/M	3M	2020	OPERATIVO
7818	CENTRO DE SALUD EL AGUSTINO	532271630052	LAMPARA FOTOCURADO	16E00115	TILITE	MONITEX	2016	OPERATIVO
7819	CENTRO DE SALUD EL BOSQUE	532271630033	LAMPARA FOTOCURADO	PLP101708	POWER LED	POWER LED	2013	OPERATIVO
7820	CENTRO DE SALUD EL EXITO	532271630041	LAMPARA FOTOCURADO	PLP101827	POWER LED	DPM USA	2013	OPERATIVO
7821	CENTRO DE SALUD FORTALEZA	532271630026	LAMPARA FOTOCURADO	PLP	POWER LED	SIN MARCA	2013	OPERATIVO
7822	CENTRO DE SALUD HUASCAR	532271630054	LAMPARA FOTOCURADO	16E00114	CT 1500	TI TILE	2016	OPERATIVO
7823	CENTRO DE SALUD JICAMARCA	532271630044	LAMPARA FOTOCURADO	S/S	POWER LED	DPM USA	2013	OPERATIVO
7824	CENTRO DE SALUD JICAMARCA	532271630065	LAMPARA FOTOCURADO	932125036105	S/M	3M	2020	OPERATIVO
7825	CENTRO DE SALUD MANYLSA	532271630069	LAMPARA FOTOCURADO	932125036060	S/M	3M	2020	OPERATIVO
7826	CENTRO DE SALUD MICAELA BASTIDAS	532271630027	LAMPARA FOTOCURADO	134426	680	LITEX	2013	OPERATIVO
7827	CENTRO DE SALUD MORON	532271630056	LAMPARA FOTOCURADO	16E00110	TILITE	MONITEX	2016	OPERATIVO

DIRIS LIMA ESTE V°B° MINSA OFICINA DE ABASTECIMIENTO

N°	Nombre del Local	Código Patrimonial (Numérico)	Tipo (Vehículo o Maquinaria)	Placa /N° Serie	Modelo	Marca	Año de fabricación	Estado de Conservación (Operativo o Inoperativo)
7828	CENTRO DE SALUD MORON	532271630071	LAMPARA FOTOCURADO	932125036096	S/M	3M	2020	OPERATIVO
7829	CENTRO DE SALUD MORON	532271630072	LAMPARA FOTOCURADO	932125036066	S/M	3M	2020	OPERATIVO
7830	CENTRO DE SALUD MOYOPAMPA	532271630067	LAMPARA FOTOCURADO	932125036064	S/M	3M	2020	OPERATIVO
7831	CENTRO DE SALUD NICOLAS DE PIEROLA	532271630035	LAMPARA FOTOCURADO	PLP101829	S/M	BLUEPHASE	2013	OPERATIVO
7832	CENTRO DE SALUD NIEVERIA DEL PARAISO	532271630032	LAMPARA FOTOCURADO	PLP101822	S/M	BLUEPHASE	2013	OPERATIVO
7833	CENTRO DE SALUD NOCHETO	532271630015	LAMPARA FOTOCURADO	93213028951	ESPE ELIPAR	3M	2012	OPERATIVO
7834	CENTRO DE SALUD PRIMAVERA	532271630059	LAMPARA FOTOCURADO	16E00106	GT-1500	TI-LITE	2016	OPERATIVO
7835	CENTRO DE SALUD PROGRESO	532271630058	LAMPARA FOTOCURADO	16E00107	TILITE	MONITEX	2016	OPERATIVO
7836	CENTRO DE SALUD SAN ANTONIO	532271630045	LAMPARA FOTOCURADO	LPL101826	POWER LED	DPM USA	2013	OPERATIVO
7837	CENTRO DE SALUD SAN CARLOS	532271630060	LAMPARA FOTOCURADO	16E 00111	TILITE	MONITEX	2016	OPERATIVO
7838	CENTRO DE SALUD SANTA CLARA	532271630017	LAMPARA FOTOCURADO	7000226182	S/M	DPM	2012	OPERATIVO
7839	CENTRO DE SALUD SANTA MAGDALENA SOFIA	532271630034	LAMPARA FOTOCURADO	PLP101823	POWER LED	POWER LED	2013	OPERATIVO
7840	CENTRO DE SALUD SANTA MARIA DE HUACHIPA	532271630024	LAMPARA FOTOCURADO	PLP-1818	POWER LED	SIN MARCA	2013	OPERATIVO
7841	CENTRO DE SALUD SEÑOR DE LOS MILAGROS	532271630022	LAMPARA FOTOCURADO	PLP-1811	S/M	POWER LED	2013	OPERATIVO
7842	CENTRO DE SALUD VILLA LETICIA DE CAJAMARQUILLA	532271630025	LAMPARA FOTOCURADO	PLP-101629	POWER LED	SIN MARCA	2013	OPERATIVO
7843	CENTRO MATERNO INFANTIL SANTA ANITA	532271630063	LAMPARA FOTOCURADO	932125035637	S/M	3M	2020	OPERATIVO
7844	CENTRO MATERNO INFANTIL TAMBO VIEJO	532271630010	LAMPARA FOTOCURADO	S/S	S/M	DPM	2012	OPERATIVO
7845	CENTRO MATERNO INFANTIL TAMBO VIEJO	532271630064	LAMPARA FOTOCURADO	932125036059	S/M	3M	2020	OPERATIVO
7846	CENTRO DE SALUD LOPEZ SILVA	532271630013	LAMPARA FOTOCURADO	16E00107	GT-1500	TI-LITE	2012	OPERATIVO
7847	CENTRO DE SALUD LOPEZ SILVA	532271630048	LAMPARA FOTOCURADO	16E00104	TILITE	MONITEX	2016	OPERATIVO
7848	PUESTO DE SALUD FRATERNIDAD NIÑO JESUS ZONA X	532271630068	LAMPARA FOTOCURADO	932125036061	S/M	3M	2020	OPERATIVO
7849	CENTRO DE SALUD MADRE TERESA DE CALCUTA	532271630016	LAMPARA FOTOCURADO	PLP10-1709	S/M	DPM	2012	OPERATIVO
7850	PUESTO DE SALUD ALTO HUAMPANI	532271630037	LAMPARA FOTOCURADO	D09824	LETEX680A	DENTAMERICA	2013	OPERATIVO
7851	PUESTO DE SALUD ALTO PERU	532271630047	LAMPARA FOTOCURADO	704621	S/M	IVOCLAR VIVADENT	2014	OPERATIVO
7852	PUESTO DE SALUD AMAUTA	532271630042	LAMPARA FOTOCURADO	PLP 101819	POWER LED	DPM USA	2013	OPERATIVO
7853	PUESTO DE SALUD ATE	532271630028	LAMPARA FOTOCURADO	D09827	680A	LITEX	2013	OPERATIVO
7854	PUESTO DE SALUD CERRO EL AGUSTINO	532271630014	LAMPARA FOTOCURADO	PLP10-1709	S/M	DPM	2012	OPERATIVO
7855	PUESTO DE SALUD HORACIO ZEVALLOS	532271630043	LAMPARA FOTOCURADO	LPL101824	POWER LED	DPM USA	2013	OPERATIVO
7856	PUESTO DE SALUD HUASCATA	532271630055	LAMPARA FOTOCURADO	16E00113	TILITE	MONITEX	2016	OPERATIVO
7857	PUESTO DE SALUD HUAYCAN DE CIENEGUILLA	532271630053	LAMPARA FOTOCURADO	932123	ESPE ELIPAR	3M	2016	OPERATIVO
7858	PUESTO DE SALUD LA FRATERNIDAD	532271630070	LAMPARA FOTOCURADO	932125036104	S/M	3M	2020	OPERATIVO
7859	PUESTO DE SALUD PABLO PATRON	532271630073	LAMPARA FOTOCURADO	932125035658	S/M	3M	2020	OPERATIVO
7860	PUESTO DE SALUD SANTA ROSA DE QUIVES	532271630061	LAMPARA FOTOCURADO	16E00117	GT-1500	TI-LITE	2016	OPERATIVO
7861	PUESTO DE SALUD TUPAC AMARU	532271630029	LAMPARA FOTOCURADO	PLP-101817	S/M	POWER LED	2013	OPERATIVO
7862	PUESTO DE SALUD TUPAC AMARU	532271630074	LAMPARA FOTOCURADO	932125036089	S/M	3M	2020	OPERATIVO
7863	PUESTO DE SALUD TUPAC AMARU	532271630075	LAMPARA FOTOCURADO	932125036058	S/M	3M	2020	OPERATIVO
7864	PUESTO DE SALUD VILLA MERCEDES	532271630076	LAMPARA FOTOCURADO	932125036057	S/M	3M	2020	OPERATIVO
7865	CENTRO DE SALUD VIÑA SAN FRANCISCO	532271630011	LAMPARA FOTOCURADO	S/S	KY-L120A	DPM	2012	OPERATIVO
7866	PUESTO DE SALUD VILLA DEL SOL	532271630021	LAMPARA FOTOCURADO	113110	XL3000	3M	2012	OPERATIVO

DIRIS LIMA ESTE VºBº MINSA OFICINA DE ABASTECIMIENTO

N°	Nombre del Local	Código Patrimonial (Numérico)	Tipo (Vehículo o Maquinaria)	Placa /N° Serie	Modelo	Marca	Año de fabricación	Estado de Conservación (Operativo o Inoperativo)
7867	CENTRO DE SALUD VIRGEN DEL CARMEN LA ERA	532271630031	LAMPARA FOTOCURADO	16E00110	GT-1500	TI-LITE	2013	OPERATIVO
7868	PUESTO DE SALUD CASA HUERTA LA CAMPIÑA	532271820036	LAMPARA INCANDESCENTE			SIN MARCA	2004	OPERATIVO
7869	CENTRO DE SALUD ALFA Y OMEGA	532271820050	LAMPARA INCANDESCENTE			SIN MARCA	2006	OPERATIVO
7870	CENTRO DE SALUD ANCIETA BAJA	532271820005	LAMPARA INCANDESCENTE			SIN MARCA	1995	OPERATIVO
7871	CENTRO DE SALUD BETHANIA	532271820091	LAMPARA INCANDESCENTE			SIN MARCA	2006	OPERATIVO
7872	CENTRO DE SALUD CATALINA HUANCA	532271820015	LAMPARA INCANDESCENTE			SIN MARCA	2003	OPERATIVO
7873	CENTRO DE SALUD CHANCAS DE ANDAHUAYLAS	532271820019	LAMPARA INCANDESCENTE			SIN MARCA	2004	OPERATIVO
7874	CENTRO DE SALUD CHANCAS DE ANDAHUAYLAS	532271820096	LAMPARA INCANDESCENTE			SIN MARCA	2006	OPERATIVO
7875	CENTRO DE SALUD CHOSICA	532271820093	LAMPARA INCANDESCENTE			SIN MARCA	2006	OPERATIVO
7876	CENTRO DE SALUD EL AGUSTINO	532271820095	LAMPARA INCANDESCENTE			SIN MARCA	2006	OPERATIVO
7877	CENTRO DE SALUD EL BOSQUE	532271820054	LAMPARA INCANDESCENTE			SIN MARCA	2006	OPERATIVO
7878	CENTRO DE SALUD FORTALEZA	532271820048	LAMPARA INCANDESCENTE			SIN MARCA	2006	OPERATIVO
7879	CENTRO DE SALUD GUSTAVO LANATTA	532271820020	LAMPARA INCANDESCENTE			SIN MARCA	2004	OPERATIVO
7880	CENTRO DE SALUD HUASCAR	532271820052	LAMPARA INCANDESCENTE			SIN MARCA	2006	OPERATIVO
7881	CENTRO DE SALUD JICAMARCA	532271820074	LAMPARA INCANDESCENTE			SIN MARCA	2006	OPERATIVO
7882	CENTRO DE SALUD JICAMARCA	532271820075	LAMPARA INCANDESCENTE			SIN MARCA	2006	OPERATIVO
7883	CENTRO DE SALUD LA MOLINA	532271820056	LAMPARA INCANDESCENTE			SIN MARCA	2006	OPERATIVO
7884	CENTRO DE SALUD MANYLSA	532271820042	LAMPARA INCANDESCENTE			SIN MARCA	2006	OPERATIVO
7885	CENTRO DE SALUD MICAELA BASTIDAS	532271820046	LAMPARA INCANDESCENTE			SIN MARCA	2006	OPERATIVO
7886	CENTRO DE SALUD MOYOPAMPA	532271820068	LAMPARA INCANDESCENTE			SIN MARCA	2006	OPERATIVO
7887	CENTRO DE SALUD MUSA	532271820011	LAMPARA INCANDESCENTE			SIN MARCA	1996	OPERATIVO
7888	CENTRO DE SALUD MUSA	532271820058	LAMPARA INCANDESCENTE			SIN MARCA	2006	OPERATIVO
7889	CENTRO DE SALUD NIEVERIA DEL PARAISO	532271820076	LAMPARA INCANDESCENTE			SIN MARCA	2006	OPERATIVO
7890	CENTRO DE SALUD NIEVERIA DEL PARAISO	532271820077	LAMPARA INCANDESCENTE			SIN MARCA	2006	OPERATIVO
7891	CENTRO DE SALUD NOCHETO	532271820038	LAMPARA INCANDESCENTE			SIN MARCA	2006	OPERATIVO
7892	CENTRO DE SALUD PRIMAVERA	532271820094	LAMPARA INCANDESCENTE			SIN MARCA	2006	OPERATIVO
7893	CENTRO DE SALUD PROGRESO	532271820065	LAMPARA INCANDESCENTE			SIN MARCA	2006	OPERATIVO
7894	CENTRO DE SALUD SALAMANCA	532271820084	LAMPARA INCANDESCENTE			SIN MARCA	2006	OPERATIVO
7895	CENTRO DE SALUD SAN ANTONIO	532271820044	LAMPARA INCANDESCENTE			SIN MARCA	2006	OPERATIVO
7896	CENTRO DE SALUD SAN ANTONIO DE PEDREGAL	532271820013	LAMPARA INCANDESCENTE			SIN MARCA	1996	OPERATIVO
7897	CENTRO DE SALUD SAN CARLOS	532271820082	LAMPARA INCANDESCENTE			SIN MARCA	2006	OPERATIVO
7898	CENTRO DE SALUD SANTA CLARA	532271820018	LAMPARA INCANDESCENTE			SIN MARCA	2003	OPERATIVO
7899	CENTRO DE SALUD SANTA CLARA	532271820040	LAMPARA INCANDESCENTE			SIN MARCA	2006	OPERATIVO
7900	CENTRO DE SALUD SANTA MAGDALENA SOFIA	532271820086	LAMPARA INCANDESCENTE			SIN MARCA	2006	OPERATIVO
7901	CENTRO DE SALUD SANTA MARIA DE HUACHIPA	532271820034	LAMPARA INCANDESCENTE			SIN MARCA	2004	OPERATIVO
7902	CENTRO DE SALUD SANTA MARIA DE HUACHIPA	532271820099	LAMPARA INCANDESCENTE			SIN MARCA	2008	OPERATIVO
7903	CENTRO DE SALUD VILLA LETICIA DE CAJAMARQUILLA	532271820012	LAMPARA INCANDESCENTE			SIN MARCA	1996	OPERATIVO
7904	CENTRO DE SALUD VILLA LETICIA DE CAJAMARQUILLA	532271820032	LAMPARA INCANDESCENTE			SIN MARCA	2004	OPERATIVO
7905	CENTRO MATERNO INFANTIL MIGUEL GRAU	532271820062	LAMPARA INCANDESCENTE			SIN MARCA	2006	OPERATIVO

N°	Nombre del Local	Código Patrimonial (Numérico)	Tipo (Vehículo o Maquinaria)	Placa /N° Serie	Modelo	Marca	Año de fabricación	Estado de Conservación (Operativo o Inoperativo)
7906	CENTRO MATERNO INFANTIL MIGUEL GRAU	532271820087	LAMPARA INCANDESCENTE			SIN MARCA	2006	OPERATIVO
7907	CENTRO MATERNO INFANTIL MIGUEL GRAU	532271820103	LAMPARA INCANDESCENTE			JHS	2016	OPERATIVO
7908	CENTRO MATERNO INFANTIL MIGUEL GRAU	532271820104	LAMPARA INCANDESCENTE			JHS	2016	OPERATIVO
7909	CENTRO MATERNO INFANTIL SAN FERNANDO	532271820083	LAMPARA INCANDESCENTE			SIN MARCA	2006	OPERATIVO
7910	CENTRO MATERNO INFANTIL SAN FERNANDO	532271820101	LAMPARA INCANDESCENTE			JHS	2016	OPERATIVO
7911	CENTRO MATERNO INFANTIL SAN FERNANDO	532271820102	LAMPARA INCANDESCENTE			JHS	2016	OPERATIVO
7912	CENTRO MATERNO INFANTIL SANTA ANITA	532271820021	LAMPARA INCANDESCENTE			SIN MARCA	2004	OPERATIVO
7913	CENTRO MATERNO INFANTIL SANTA ANITA	532271820037	LAMPARA INCANDESCENTE			SIN MARCA	2005	OPERATIVO
7914	CENTRO MATERNO INFANTIL SANTA ANITA	532271820107	LAMPARA INCANDESCENTE			JHS	2016	OPERATIVO
7915	CENTRO MATERNO INFANTIL SANTA ANITA	532271820108	LAMPARA INCANDESCENTE			JHS	2016	OPERATIVO
7916	CENTRO MATERNO INFANTIL TAMBO VIEJO	532271820105	LAMPARA INCANDESCENTE			JHS	2016	OPERATIVO
7917	CENTRO MATERNO INFANTIL TAMBO VIEJO	532271820106	LAMPARA INCANDESCENTE			JHS	2016	OPERATIVO
7918	PUESTO DE SALUD FRATERNIDAD NIÑO JESUS ZONA X	532271820043	LAMPARA INCANDESCENTE			SIN MARCA	2006	OPERATIVO
7919	CENTRO DE SALUD MADRE TERESA DE CALCUTA	532271820079	LAMPARA INCANDESCENTE			SIN MARCA	2006	OPERATIVO
7920	CENTRO DE SALUD MADRE TERESA DE CALCUTA	532271820090	LAMPARA INCANDESCENTE			SIN MARCA	2006	OPERATIVO
7921	PUESTO DE SALUD ALTO PERU	532271820025	LAMPARA INCANDESCENTE			SIN MARCA	2004	OPERATIVO
7922	PUESTO DE SALUD AMAUTA	532271820080	LAMPARA INCANDESCENTE			SIN MARCA	2006	OPERATIVO
7923	PUESTO DE SALUD CERRO EL AGUSTINO	532271820033	LAMPARA INCANDESCENTE			SIN MARCA	2004	OPERATIVO
7924	PUESTO DE SALUD HORACIO ZEVALLOS	532271820045	LAMPARA INCANDESCENTE			SIN MARCA	2006	OPERATIVO
7925	PUESTO DE SALUD HUASCATA	532271820041	LAMPARA INCANDESCENTE			SIN MARCA	2006	OPERATIVO
7926	PUESTO DE SALUD HUAYCAN DE CIENEGUILLA	532271820060	LAMPARA INCANDESCENTE			SIN MARCA	2006	OPERATIVO
7927	PUESTO DE SALUD LA FRATERNIDAD	532271820049	LAMPARA INCANDESCENTE	S/S	S/M	SIN MARCA	2006	INOPERATIVO
7928	CENTRO DE SALUD MATAZANGO	532271820029	LAMPARA INCANDESCENTE			SIN MARCA	2004	OPERATIVO
7929	PUESTO DE SALUD METROPOLITANA	532271820039	LAMPARA INCANDESCENTE			SIN MARCA	2006	OPERATIVO
7930	PUESTO DE SALUD PABLO PATRON	532271820047	LAMPARA INCANDESCENTE			SIN MARCA	2006	OPERATIVO
7931	PUESTO DE SALUD PERLA DEL SOL	532271820078	LAMPARA INCANDESCENTE			SIN MARCA	2006	OPERATIVO
7932	PUESTO DE SALUD PORTADA DEL SOL	532271820057	LAMPARA INCANDESCENTE			SIN MARCA	2006	OPERATIVO
7933	PUESTO DE SALUD SANTA ROSA DE QUIVES	532271820023	LAMPARA INCANDESCENTE			SIN MARCA	2004	OPERATIVO
7934	PUESTO DE SALUD SEÑOR DE LOS MILAGROS	532271820028	LAMPARA INCANDESCENTE			SIN MARCA	2004	OPERATIVO
7935	PUESTO DE SALUD TUPAC AMARU	532271820035	LAMPARA INCANDESCENTE			SIN MARCA	2004	OPERATIVO
7936	PUESTO DE SALUD VILLA MERCEDES	532271820100	LAMPARA INCANDESCENTE			SIN MARCA	2010	OPERATIVO
7937	PUESTO DE SALUD VILLA RICA	532271820066	LAMPARA INCANDESCENTE			SIN MARCA	2006	OPERATIVO
7938	CENTRO DE SALUD VIÑA SAN FRANCISCO	532271820022	LAMPARA INCANDESCENTE			SIN MARCA	2004	OPERATIVO
7939	PUESTO DE SALUD VILLA DEL SOL	532271820017	LAMPARA INCANDESCENTE			SIN MARCA	2003	OPERATIVO
7940	CENTRO DE SALUD VIRGEN DEL CARMEN LA ERA	532271820016	LAMPARA INCANDESCENTE			SIN MARCA	2003	OPERATIVO
7941	CENTRO DE SALUD VIRGEN DEL CARMEN LA ERA	532271820030	LAMPARA INCANDESCENTE			SIN MARCA	2004	OPERATIVO
7942	PUESTO DE SALUD VIRGEN DEL ROSARIO CARAPONGO	532271820010	LAMPARA INCANDESCENTE			SIN MARCA	1995	OPERATIVO
7943	PUESTO DE SALUD CASA HUERTA LA CAMPIÑA	532271410115	LAMPARA RODABLE TIPO CUELLO DE GANSO CON LUZ LED	S/S	S/M	SIN MARCA	2021	OPERATIVO
7944	CENTRO DE SALUD 07 DE OCTUBRE	532271410153	LAMPARA RODABLE TIPO CUELLO DE GANSO CON LUZ LED	S/S	S/M	SIN MARCA	2021	OPERATIVO

DIRIS LIMA ESTE MINSA OFICINA DE ABASTECIMIENTO V°B°

Nº	Nombre del Local	Código Patrimonial (Numérico)	Tipo (Vehículo o Maquinaria)	Placa /N° Serie	Modelo	Marca	Año de fabricación	Estado de Conservación (Operativo o Inoperativo)
7945	CENTRO DE SALUD 07 DE OCTUBRE	532271410154	LAMPARA RODABLE TIPO CUELLO DE GANSO CON LUZ LED	S/S	S/M	SIN MARCA	2021	OPERATIVO
7946	CENTRO DE SALUD 07 DE OCTUBRE	532271410155	LAMPARA RODABLE TIPO CUELLO DE GANSO CON LUZ LED	S/S	S/M	SIN MARCA	2021	OPERATIVO
7947	CENTRO DE SALUD ALFA Y OMEGA	532271410009	LAMPARA RODABLE TIPO CUELLO DE GANSO CON LUZ LED	S/S	S/M	SIN MARCA	2021	OPERATIVO
7948	CENTRO DE SALUD ALFA Y OMEGA	532271410010	LAMPARA RODABLE TIPO CUELLO DE GANSO CON LUZ LED	S/S	S/M	SIN MARCA	2021	OPERATIVO
7949	CENTRO DE SALUD ALFA Y OMEGA	532271410011	LAMPARA RODABLE TIPO CUELLO DE GANSO CON LUZ LED	S/S	S/M	SIN MARCA	2021	OPERATIVO
7950	CENTRO DE SALUD ANCIETA BAJA	532271410139	LAMPARA RODABLE TIPO CUELLO DE GANSO CON LUZ LED	S/S	S/M	SIN MARCA	2021	OPERATIVO
7951	CENTRO DE SALUD ANCIETA BAJA	532271410140	LAMPARA RODABLE TIPO CUELLO DE GANSO CON LUZ LED	S/S	S/M	SIN MARCA	2021	OPERATIVO
7952	CENTRO DE SALUD ANCIETA BAJA	532271410141	LAMPARA RODABLE TIPO CUELLO DE GANSO CON LUZ LED	S/S	S/M	SIN MARCA	2021	OPERATIVO
7953	CENTRO DE SALUD BETHANIA	532271410136	LAMPARA RODABLE TIPO CUELLO DE GANSO CON LUZ LED	S/S	S/M	SIN MARCA	2021	OPERATIVO
7954	CENTRO DE SALUD BETHANIA	532271410137	LAMPARA RODABLE TIPO CUELLO DE GANSO CON LUZ LED	S/S	S/M	SIN MARCA	2021	OPERATIVO
7955	CENTRO DE SALUD BETHANIA	532271410138	LAMPARA RODABLE TIPO CUELLO DE GANSO CON LUZ LED	S/S	S/M	SIN MARCA	2021	OPERATIVO
7956	CENTRO DE SALUD CATALINA HUANCA	532271410133	LAMPARA RODABLE TIPO CUELLO DE GANSO CON LUZ LED	S/S	S/M	SIN MARCA	2021	OPERATIVO
7957	CENTRO DE SALUD CATALINA HUANCA	532271410134	LAMPARA RODABLE TIPO CUELLO DE GANSO CON LUZ LED	S/S	S/M	SIN MARCA	2021	OPERATIVO
7958	CENTRO DE SALUD CATALINA HUANCA	532271410135	LAMPARA RODABLE TIPO CUELLO DE GANSO CON LUZ LED	S/S	S/M	SIN MARCA	2021	OPERATIVO
7959	CENTRO DE SALUD CHANCAS DE ANDAHUAYLAS	532271410159	LAMPARA RODABLE TIPO CUELLO DE GANSO CON LUZ LED	S/S	S/M	SIN MARCA	2021	OPERATIVO
7960	CENTRO DE SALUD CHANCAS DE ANDAHUAYLAS	532271410160	LAMPARA RODABLE TIPO CUELLO DE GANSO CON LUZ LED	S/S	S/M	SIN MARCA	2021	OPERATIVO
7961	CENTRO DE SALUD CHANCAS DE ANDAHUAYLAS	532271410161	LAMPARA RODABLE TIPO CUELLO DE GANSO CON LUZ LED	S/S	S/M	SIN MARCA	2021	OPERATIVO
7962	CENTRO DE SALUD CHOSICA	532271410090	LAMPARA RODABLE TIPO CUELLO DE GANSO CON LUZ LED	S/S	S/M	SIN MARCA	2021	OPERATIVO
7963	CENTRO DE SALUD CHOSICA	532271410091	LAMPARA RODABLE TIPO CUELLO DE GANSO CON LUZ LED	S/S	S/M	SIN MARCA	2021	OPERATIVO
7964	CENTRO DE SALUD CHOSICA	532271410092	LAMPARA RODABLE TIPO CUELLO DE GANSO CON LUZ LED	S/S	S/M	SIN MARCA	2021	OPERATIVO
7965	CENTRO DE SALUD COOPERATIVA UNIVERSAL	532271410156	LAMPARA RODABLE TIPO CUELLO DE GANSO CON LUZ LED	S/S	S/M	SIN MARCA	2021	OPERATIVO
7966	CENTRO DE SALUD COOPERATIVA UNIVERSAL	532271410157	LAMPARA RODABLE TIPO CUELLO DE GANSO CON LUZ LED	S/S	S/M	SIN MARCA	2021	OPERATIVO
7967	CENTRO DE SALUD COOPERATIVA UNIVERSAL	532271410158	LAMPARA RODABLE TIPO CUELLO DE GANSO CON LUZ LED	S/S	S/M	SIN MARCA	2021	OPERATIVO
7968	CENTRO DE SALUD EL AGUSTINO	532271410145	LAMPARA RODABLE TIPO CUELLO DE GANSO CON LUZ LED	S/S	S/M	SIN MARCA	2021	OPERATIVO
7969	CENTRO DE SALUD EL AGUSTINO	532271410146	LAMPARA RODABLE TIPO CUELLO DE GANSO CON LUZ LED	S/S	S/M	SIN MARCA	2021	OPERATIVO
7970	CENTRO DE SALUD EL AGUSTINO	532271410147	LAMPARA RODABLE TIPO CUELLO DE GANSO CON LUZ LED	S/S	S/M	SIN MARCA	2021	OPERATIVO
7971	CENTRO DE SALUD EL BOSQUE	532271410020	LAMPARA RODABLE TIPO CUELLO DE GANSO CON LUZ LED	S/S	S/M	SIN MARCA	2021	OPERATIVO
7972	CENTRO DE SALUD EL BOSQUE	532271410021	LAMPARA RODABLE TIPO CUELLO DE GANSO CON LUZ LED	S/S	S/M	SIN MARCA	2021	OPERATIVO
7973	CENTRO DE SALUD EL BOSQUE	532271410022	LAMPARA RODABLE TIPO CUELLO DE GANSO CON LUZ LED	S/S	S/M	SIN MARCA	2021	OPERATIVO
7974	CENTRO DE SALUD EL EXITO	532271410032	LAMPARA RODABLE TIPO CUELLO DE GANSO CON LUZ LED	S/S	S/M	SIN MARCA	2021	OPERATIVO
7975	CENTRO DE SALUD EL EXITO	532271410033	LAMPARA RODABLE TIPO CUELLO DE GANSO CON LUZ LED	S/S	S/M	SIN MARCA	2021	OPERATIVO
7976	CENTRO DE SALUD EL EXITO	532271410034	LAMPARA RODABLE TIPO CUELLO DE GANSO CON LUZ LED	S/S	S/M	SIN MARCA	2021	OPERATIVO
7977	CENTRO DE SALUD FORTALEZA	532271410001	LAMPARA RODABLE TIPO CUELLO DE GANSO CON LUZ LED	S/S	S/M	SIN MARCA	2021	OPERATIVO
7978	CENTRO DE SALUD FORTALEZA	532271410002	LAMPARA RODABLE TIPO CUELLO DE GANSO CON LUZ LED	S/S	S/M	SIN MARCA	2021	OPERATIVO
7979	CENTRO DE SALUD FORTALEZA	532271410003	LAMPARA RODABLE TIPO CUELLO DE GANSO CON LUZ LED	S/S	S/M	SIN MARCA	2021	OPERATIVO
7980	CENTRO DE SALUD GUSTAVO LANATTA	532271410014	LAMPARA RODABLE TIPO CUELLO DE GANSO CON LUZ LED	S/S	S/M	SIN MARCA	2021	OPERATIVO
7981	CENTRO DE SALUD GUSTAVO LANATTA	532271410015	LAMPARA RODABLE TIPO CUELLO DE GANSO CON LUZ LED	S/S	S/M	SIN MARCA	2021	OPERATIVO
7982	CENTRO DE SALUD GUSTAVO LANATTA	532271410016	LAMPARA RODABLE TIPO CUELLO DE GANSO CON LUZ LED	S/S	S/M	SIN MARCA	2021	OPERATIVO
7983	CENTRO DE SALUD HUASCAR	532271410108	LAMPARA RODABLE TIPO CUELLO DE GANSO CON LUZ LED	S/S	S/M	SIN MARCA	2021	OPERATIVO

DIRIS LIMA ESTE MINSA OFICINA DE ABASTECIMIENTO

N°	Nombre del Local	Código Patrimonial (Numérico)	Tipo (Vehículo o Maquinaria)	Placa /N° Serie	Modelo	Marca	Año de fabricación	Estado de Conservación (Operativo o Inoperativo)
7984	CENTRO DE SALUD HUASCAR	532271410109	LAMPARA RODABLE TIPO CUELLO DE GANSO CON LUZ LED	S/S	S/M	SIN MARCA	2021	OPERATIVO
7985	CENTRO DE SALUD HUASCAR	532271410110	LAMPARA RODABLE TIPO CUELLO DE GANSO CON LUZ LED	S/S	S/M	SIN MARCA	2021	OPERATIVO
7986	CENTRO DE SALUD JICAMARCA	532271410127	LAMPARA RODABLE TIPO CUELLO DE GANSO CON LUZ LED	S/S	S/M	SIN MARCA	2021	OPERATIVO
7987	CENTRO DE SALUD JICAMARCA	532271410128	LAMPARA RODABLE TIPO CUELLO DE GANSO CON LUZ LED	S/S	S/M	SIN MARCA	2021	OPERATIVO
7988	CENTRO DE SALUD JICAMARCA	532271410129	LAMPARA RODABLE TIPO CUELLO DE GANSO CON LUZ LED	S/S	S/M	SIN MARCA	2021	OPERATIVO
7989	CENTRO DE SALUD LA MOLINA	532271410050	LAMPARA RODABLE TIPO CUELLO DE GANSO CON LUZ LED	S/S	S/M	SIN MARCA	2021	OPERATIVO
7990	CENTRO DE SALUD LA MOLINA	532271410051	LAMPARA RODABLE TIPO CUELLO DE GANSO CON LUZ LED	S/S	S/M	SIN MARCA	2021	OPERATIVO
7991	CENTRO DE SALUD LA MOLINA	532271410052	LAMPARA RODABLE TIPO CUELLO DE GANSO CON LUZ LED	S/S	S/M	SIN MARCA	2021	OPERATIVO
7992	CENTRO DE SALUD MANYLSA	532271410038	LAMPARA RODABLE TIPO CUELLO DE GANSO CON LUZ LED	S/S	S/M	SIN MARCA	2021	OPERATIVO
7993	CENTRO DE SALUD MANYLSA	532271410039	LAMPARA RODABLE TIPO CUELLO DE GANSO CON LUZ LED	S/S	S/M	SIN MARCA	2021	OPERATIVO
7994	CENTRO DE SALUD MANYLSA	532271410040	LAMPARA RODABLE TIPO CUELLO DE GANSO CON LUZ LED	S/S	S/M	SIN MARCA	2021	OPERATIVO
7995	CENTRO DE SALUD MICAELA BASTIDAS	532271410004	LAMPARA RODABLE TIPO CUELLO DE GANSO CON LUZ LED	S/S	S/M	SIN MARCA	2021	OPERATIVO
7996	CENTRO DE SALUD MICAELA BASTIDAS	532271410005	LAMPARA RODABLE TIPO CUELLO DE GANSO CON LUZ LED	S/S	S/M	SIN MARCA	2021	OPERATIVO
7997	CENTRO DE SALUD MICAELA BASTIDAS	532271410006	LAMPARA RODABLE TIPO CUELLO DE GANSO CON LUZ LED	S/S	S/M	SIN MARCA	2021	OPERATIVO
7998	CENTRO DE SALUD MORON	532271410070	LAMPARA RODABLE TIPO CUELLO DE GANSO CON LUZ LED	S/S	S/M	SIN MARCA	2021	OPERATIVO
7999	CENTRO DE SALUD MORON	532271410071	LAMPARA RODABLE TIPO CUELLO DE GANSO CON LUZ LED	S/S	S/M	SIN MARCA	2021	OPERATIVO
8000	CENTRO DE SALUD MORON	532271410072	LAMPARA RODABLE TIPO CUELLO DE GANSO CON LUZ LED	S/S	S/M	SIN MARCA	2021	OPERATIVO
8001	CENTRO DE SALUD MOYOPAMPA	532271410087	LAMPARA RODABLE TIPO CUELLO DE GANSO CON LUZ LED	S/S	S/M	SIN MARCA	2021	OPERATIVO
8002	CENTRO DE SALUD MOYOPAMPA	532271410088	LAMPARA RODABLE TIPO CUELLO DE GANSO CON LUZ LED	S/S	S/M	SIN MARCA	2021	OPERATIVO
8003	CENTRO DE SALUD MOYOPAMPA	532271410089	LAMPARA RODABLE TIPO CUELLO DE GANSO CON LUZ LED	S/S	S/M	SIN MARCA	2021	OPERATIVO
8004	CENTRO DE SALUD MUSA	532271410053	LAMPARA RODABLE TIPO CUELLO DE GANSO CON LUZ LED	S/S	S/M	SIN MARCA	2021	OPERATIVO
8005	CENTRO DE SALUD MUSA	532271410054	LAMPARA RODABLE TIPO CUELLO DE GANSO CON LUZ LED	S/S	S/M	SIN MARCA	2021	OPERATIVO
8006	CENTRO DE SALUD MUSA	532271410055	LAMPARA RODABLE TIPO CUELLO DE GANSO CON LUZ LED	S/S	S/M	SIN MARCA	2021	OPERATIVO
8007	CENTRO DE SALUD NICOLAS DE PIEROLA	532271410093	LAMPARA RODABLE TIPO CUELLO DE GANSO CON LUZ LED	S/S	S/M	SIN MARCA	2021	OPERATIVO
8008	CENTRO DE SALUD NICOLAS DE PIEROLA	532271410094	LAMPARA RODABLE TIPO CUELLO DE GANSO CON LUZ LED	S/S	S/M	SIN MARCA	2021	OPERATIVO
8009	CENTRO DE SALUD NICOLAS DE PIEROLA	532271410095	LAMPARA RODABLE TIPO CUELLO DE GANSO CON LUZ LED	S/S	S/M	SIN MARCA	2021	OPERATIVO
8010	CENTRO DE SALUD NIEVERIA DEL PARAISO	532271410116	LAMPARA RODABLE TIPO CUELLO DE GANSO CON LUZ LED	S/S	S/M	SIN MARCA	2021	OPERATIVO
8011	CENTRO DE SALUD NIEVERIA DEL PARAISO	532271410117	LAMPARA RODABLE TIPO CUELLO DE GANSO CON LUZ LED	S/S	S/M	SIN MARCA	2021	OPERATIVO
8012	CENTRO DE SALUD NIEVERIA DEL PARAISO	532271410118	LAMPARA RODABLE TIPO CUELLO DE GANSO CON LUZ LED	S/S	S/M	SIN MARCA	2021	OPERATIVO
8013	CENTRO DE SALUD NOCHETO	532271410105	LAMPARA RODABLE TIPO CUELLO DE GANSO CON LUZ LED	S/S	S/M	SIN MARCA	2021	OPERATIVO
8014	CENTRO DE SALUD NOCHETO	532271410106	LAMPARA RODABLE TIPO CUELLO DE GANSO CON LUZ LED	S/S	S/M	SIN MARCA	2021	OPERATIVO
8015	CENTRO DE SALUD NOCHETO	532271410107	LAMPARA RODABLE TIPO CUELLO DE GANSO CON LUZ LED	S/S	S/M	SIN MARCA	2021	OPERATIVO
8016	CENTRO DE SALUD PRIMAVERA	532271410142	LAMPARA RODABLE TIPO CUELLO DE GANSO CON LUZ LED	S/S	S/M	SIN MARCA	2021	OPERATIVO
8017	CENTRO DE SALUD PRIMAVERA	532271410143	LAMPARA RODABLE TIPO CUELLO DE GANSO CON LUZ LED	S/S	S/M	SIN MARCA	2021	OPERATIVO
8018	CENTRO DE SALUD PRIMAVERA	532271410144	LAMPARA RODABLE TIPO CUELLO DE GANSO CON LUZ LED	S/S	S/M	SIN MARCA	2021	OPERATIVO
8019	CENTRO DE SALUD PROGRESO	532271410073	LAMPARA RODABLE TIPO CUELLO DE GANSO CON LUZ LED	S/S	S/M	SIN MARCA	2021	OPERATIVO
8020	CENTRO DE SALUD PROGRESO	532271410074	LAMPARA RODABLE TIPO CUELLO DE GANSO CON LUZ LED	S/S	S/M	SIN MARCA	2021	OPERATIVO
8021	CENTRO DE SALUD PROGRESO	532271410075	LAMPARA RODABLE TIPO CUELLO DE GANSO CON LUZ LED	S/S	S/M	SIN MARCA	2021	OPERATIVO
8022	CENTRO DE SALUD SALAMANCA	532271410017	LAMPARA RODABLE TIPO CUELLO DE GANSO CON LUZ LED	S/S	S/M	SIN MARCA	2021	OPERATIVO

DIRIS LIMA ESTE MINSA OFICINA DE ABASTECIMIENTO V°B°

N°	Nombre del Local	Código Patrimonial (Numérico)	Tipo (Vehículo o Maquinaria)	Placa /N° Serie	Modelo	Marca	Año de fabricación	Estado de Conservación (Operativo o Inoperativo)
8023	CENTRO DE SALUD SALAMANCA	532271410018	LAMPARA RODABLE TIPO CUELLO DE GANSO CON LUZ LED	S/S	S/M	SIN MARCA	2021	OPERATIVO
8024	CENTRO DE SALUD SALAMANCA	532271410019	LAMPARA RODABLE TIPO CUELLO DE GANSO CON LUZ LED	S/S	S/M	SIN MARCA	2021	OPERATIVO
8025	CENTRO DE SALUD SAN ANTONIO	532271410043	LAMPARA RODABLE TIPO CUELLO DE GANSO CON LUZ LED	S/S	S/M	SIN MARCA	2021	OPERATIVO
8026	CENTRO DE SALUD SAN ANTONIO	532271410044	LAMPARA RODABLE TIPO CUELLO DE GANSO CON LUZ LED	S/S	S/M	SIN MARCA	2021	OPERATIVO
8027	CENTRO DE SALUD SAN ANTONIO	532271410045	LAMPARA RODABLE TIPO CUELLO DE GANSO CON LUZ LED	S/S	S/M	SIN MARCA	2021	OPERATIVO
8028	CENTRO DE SALUD SAN ANTONIO DE PEDREGAL	532271410096	LAMPARA RODABLE TIPO CUELLO DE GANSO CON LUZ LED	S/S	S/M	SIN MARCA	2021	OPERATIVO
8029	CENTRO DE SALUD SAN ANTONIO DE PEDREGAL	532271410097	LAMPARA RODABLE TIPO CUELLO DE GANSO CON LUZ LED	S/S	S/M	SIN MARCA	2021	OPERATIVO
8030	CENTRO DE SALUD SAN ANTONIO DE PEDREGAL	532271410098	LAMPARA RODABLE TIPO CUELLO DE GANSO CON LUZ LED	S/S	S/M	SIN MARCA	2021	OPERATIVO
8031	CENTRO DE SALUD SAN CARLOS	532271410164	LAMPARA RODABLE TIPO CUELLO DE GANSO CON LUZ LED	S/S	S/M	SIN MARCA	2021	OPERATIVO
8032	CENTRO DE SALUD SAN CARLOS	532271410165	LAMPARA RODABLE TIPO CUELLO DE GANSO CON LUZ LED	S/S	S/M	SIN MARCA	2021	OPERATIVO
8033	CENTRO DE SALUD SAN CARLOS	532271410166	LAMPARA RODABLE TIPO CUELLO DE GANSO CON LUZ LED	S/S	S/M	SIN MARCA	2021	OPERATIVO
8034	CENTRO DE SALUD SANTA CLARA	532271410035	LAMPARA RODABLE TIPO CUELLO DE GANSO CON LUZ LED	S/S	S/M	SIN MARCA	2021	OPERATIVO
8035	CENTRO DE SALUD SANTA CLARA	532271410036	LAMPARA RODABLE TIPO CUELLO DE GANSO CON LUZ LED	S/S	S/M	SIN MARCA	2021	OPERATIVO
8036	CENTRO DE SALUD SANTA CLARA	532271410037	LAMPARA RODABLE TIPO CUELLO DE GANSO CON LUZ LED	S/S	S/M	SIN MARCA	2021	OPERATIVO
8037	CENTRO DE SALUD SANTA MAGDALENA SOFIA	532271410150	LAMPARA RODABLE TIPO CUELLO DE GANSO CON LUZ LED	S/S	S/M	SIN MARCA	2021	OPERATIVO
8038	CENTRO DE SALUD SANTA MAGDALENA SOFIA	532271410151	LAMPARA RODABLE TIPO CUELLO DE GANSO CON LUZ LED	S/S	S/M	SIN MARCA	2021	OPERATIVO
8039	CENTRO DE SALUD SANTA MAGDALENA SOFIA	532271410152	LAMPARA RODABLE TIPO CUELLO DE GANSO CON LUZ LED	S/S	S/M	SIN MARCA	2021	OPERATIVO
8040	CENTRO DE SALUD SANTA MARIA DE HUACHIPA	532271410124	LAMPARA RODABLE TIPO CUELLO DE GANSO CON LUZ LED	S/S	S/M	SIN MARCA	2021	OPERATIVO
8041	CENTRO DE SALUD SANTA MARIA DE HUACHIPA	532271410125	LAMPARA RODABLE TIPO CUELLO DE GANSO CON LUZ LED	S/S	S/M	SIN MARCA	2021	OPERATIVO
8042	CENTRO DE SALUD SANTA MARIA DE HUACHIPA	532271410126	LAMPARA RODABLE TIPO CUELLO DE GANSO CON LUZ LED	S/S	S/M	SIN MARCA	2021	OPERATIVO
8043	CENTRO DE SALUD SEÑOR DE LOS MILAGROS	532271410029	LAMPARA RODABLE TIPO CUELLO DE GANSO CON LUZ LED	S/S	S/M	SIN MARCA	2021	OPERATIVO
8044	CENTRO DE SALUD SEÑOR DE LOS MILAGROS	532271410030	LAMPARA RODABLE TIPO CUELLO DE GANSO CON LUZ LED	S/S	S/M	SIN MARCA	2021	OPERATIVO
8045	CENTRO DE SALUD SEÑOR DE LOS MILAGROS	532271410031	LAMPARA RODABLE TIPO CUELLO DE GANSO CON LUZ LED	S/S	S/M	SIN MARCA	2021	OPERATIVO
8046	CENTRO DE SALUD VILLA LETICIA DE CAJAMARQUILLA	532271410120	LAMPARA RODABLE TIPO CUELLO DE GANSO CON LUZ LED	S/S	S/M	SIN MARCA	2021	OPERATIVO
8047	CENTRO DE SALUD VILLA LETICIA DE CAJAMARQUILLA	532271410121	LAMPARA RODABLE TIPO CUELLO DE GANSO CON LUZ LED	S/S	S/M	SIN MARCA	2021	OPERATIVO
8048	CENTRO DE SALUD VILLA LETICIA DE CAJAMARQUILLA	532271410122	LAMPARA RODABLE TIPO CUELLO DE GANSO CON LUZ LED	S/S	S/M	SIN MARCA	2021	OPERATIVO
8049	CENTRO MATERNO INFANTIL MIGUEL GRAU	532271410076	LAMPARA RODABLE TIPO CUELLO DE GANSO CON LUZ LED	S/S	S/M	SIN MARCA	2021	OPERATIVO
8050	CENTRO MATERNO INFANTIL MIGUEL GRAU	532271410077	LAMPARA RODABLE TIPO CUELLO DE GANSO CON LUZ LED	S/S	S/M	SIN MARCA	2021	OPERATIVO
8051	CENTRO MATERNO INFANTIL MIGUEL GRAU	532271410078	LAMPARA RODABLE TIPO CUELLO DE GANSO CON LUZ LED	S/S	S/M	SIN MARCA	2021	OPERATIVO
8052	CENTRO MATERNO INFANTIL SAN FERNANDO	532271410023	LAMPARA RODABLE TIPO CUELLO DE GANSO CON LUZ LED	S/S	S/M	SIN MARCA	2021	OPERATIVO
8053	CENTRO MATERNO INFANTIL SAN FERNANDO	532271410024	LAMPARA RODABLE TIPO CUELLO DE GANSO CON LUZ LED	S/S	S/M	SIN MARCA	2021	OPERATIVO
8054	CENTRO MATERNO INFANTIL SAN FERNANDO	532271410025	LAMPARA RODABLE TIPO CUELLO DE GANSO CON LUZ LED	S/S	S/M	SIN MARCA	2021	OPERATIVO
8055	CENTRO MATERNO INFANTIL SANTA ANITA	532271410111	LAMPARA RODABLE TIPO CUELLO DE GANSO CON LUZ LED	S/S	S/M	SIN MARCA	2021	OPERATIVO
8056	CENTRO MATERNO INFANTIL SANTA ANITA	532271410112	LAMPARA RODABLE TIPO CUELLO DE GANSO CON LUZ LED	S/S	S/M	SIN MARCA	2021	OPERATIVO
8057	CENTRO MATERNO INFANTIL SANTA ANITA	532271410113	LAMPARA RODABLE TIPO CUELLO DE GANSO CON LUZ LED	S/S	S/M	SIN MARCA	2021	OPERATIVO
8058	CENTRO MATERNO INFANTIL TAMBO VIEJO	532271410059	LAMPARA RODABLE TIPO CUELLO DE GANSO CON LUZ LED	S/S	S/M	SIN MARCA	2021	OPERATIVO
8059	CENTRO MATERNO INFANTIL TAMBO VIEJO	532271410060	LAMPARA RODABLE TIPO CUELLO DE GANSO CON LUZ LED	S/S	S/M	SIN MARCA	2021	OPERATIVO
8060	CENTRO MATERNO INFANTIL TAMBO VIEJO	532271410061	LAMPARA RODABLE TIPO CUELLO DE GANSO CON LUZ LED	S/S	S/M	SIN MARCA	2021	OPERATIVO
8061	CENTRO DE SALUD LOPEZ SILVA	532271410067	LAMPARA RODABLE TIPO CUELLO DE GANSO CON LUZ LED	S/S	S/M	SIN MARCA	2021	OPERATIVO

DIRIS LIMA ESTE V°B° MINSA OFICINA DE ABASTECIMIENTO

N°	Nombre del Local	Código Patrimonial (Numérico)	Tipo (Vehículo o Maquinaria)	Placa /N° Serie	Modelo	Marca	Año de fabricación	Estado de Conservación (Operativo o Inoperativo)
8062	CENTRO DE SALUD LOPEZ SILVA	532271410068	LAMPARA RODABLE TIPO CUELLO DE GANSO CON LUZ LED	S/S	S/M	SIN MARCA	2021	OPERATIVO
8063	CENTRO DE SALUD LOPEZ SILVA	532271410069	LAMPARA RODABLE TIPO CUELLO DE GANSO CON LUZ LED	S/S	S/M	SIN MARCA	2021	OPERATIVO
8064	CENTRO DE SALUD MUSA	532271410171	LAMPARA RODABLE TIPO CUELLO DE GANSO CON LUZ LED	S/S	S/M	RIESTER	2022	OPERATIVO
8065	PUESTO DE SALUD FRATERNIDAD NIÑO JESUS ZONA X	532271410048	LAMPARA RODABLE TIPO CUELLO DE GANSO CON LUZ LED	S/S	S/M	SIN MARCA	2021	OPERATIVO
8066	PUESTO DE SALUD FRATERNIDAD NIÑO JESUS ZONA X	532271410049	LAMPARA RODABLE TIPO CUELLO DE GANSO CON LUZ LED	S/S	S/M	SIN MARCA	2021	OPERATIVO
8067	CENTRO DE SALUD MADRE TERESA DE CALCUTA	532271410130	LAMPARA RODABLE TIPO CUELLO DE GANSO CON LUZ LED	S/S	S/M	SIN MARCA	2021	OPERATIVO
8068	CENTRO DE SALUD MADRE TERESA DE CALCUTA	532271410131	LAMPARA RODABLE TIPO CUELLO DE GANSO CON LUZ LED	S/S	S/M	SIN MARCA	2021	OPERATIVO
8069	CENTRO DE SALUD MADRE TERESA DE CALCUTA	532271410132	LAMPARA RODABLE TIPO CUELLO DE GANSO CON LUZ LED	S/S	S/M	SIN MARCA	2021	OPERATIVO
8070	PUESTO DE SALUD ALTO HUAMPANI	532271410083	LAMPARA RODABLE TIPO CUELLO DE GANSO CON LUZ LED	S/S	S/M	SIN MARCA	2021	OPERATIVO
8071	PUESTO DE SALUD ALTO HUAMPANI	532271410119	LAMPARA RODABLE TIPO CUELLO DE GANSO CON LUZ LED	S/S	S/M	SIN MARCA	2021	OPERATIVO
8072	PUESTO DE SALUD AMAUTA	532271410041	LAMPARA RODABLE TIPO CUELLO DE GANSO CON LUZ LED	S/S	S/M	SIN MARCA	2021	OPERATIVO
8073	PUESTO DE SALUD AMAUTA	532271410042	LAMPARA RODABLE TIPO CUELLO DE GANSO CON LUZ LED	S/S	S/M	SIN MARCA	2021	OPERATIVO
8074	PUESTO DE SALUD ATE	532271410007	LAMPARA RODABLE TIPO CUELLO DE GANSO CON LUZ LED	S/S	S/M	SIN MARCA	2021	OPERATIVO
8075	PUESTO DE SALUD ATE	532271410008	LAMPARA RODABLE TIPO CUELLO DE GANSO CON LUZ LED	S/S	S/M	SIN MARCA	2021	OPERATIVO
8076	PUESTO DE SALUD CERRO EL AGUSTINO	532271410148	LAMPARA RODABLE TIPO CUELLO DE GANSO CON LUZ LED	S/S	S/M	SIN MARCA	2021	OPERATIVO
8077	PUESTO DE SALUD CERRO EL AGUSTINO	532271410149	LAMPARA RODABLE TIPO CUELLO DE GANSO CON LUZ LED	S/S	S/M	SIN MARCA	2021	OPERATIVO
8078	PUESTO DE SALUD CHACRASANA	532271410099	LAMPARA RODABLE TIPO CUELLO DE GANSO CON LUZ LED	S/S	S/M	SIN MARCA	2021	OPERATIVO
8079	PUESTO DE SALUD COLCA	532271410063	LAMPARA RODABLE TIPO CUELLO DE GANSO CON LUZ LED	S/S	S/M	SIN MARCA	2021	OPERATIVO
8080	PUESTO DE SALUD HORACIO ZEVALLOS	532271410026	LAMPARA RODABLE TIPO CUELLO DE GANSO CON LUZ LED	S/S	S/M	SIN MARCA	2021	OPERATIVO
8081	PUESTO DE SALUD HORACIO ZEVALLOS	532271410027	LAMPARA RODABLE TIPO CUELLO DE GANSO CON LUZ LED	S/S	S/M	SIN MARCA	2021	OPERATIVO
8082	PUESTO DE SALUD HORACIO ZEVALLOS	532271410028	LAMPARA RODABLE TIPO CUELLO DE GANSO CON LUZ LED	S/S	S/M	SIN MARCA	2021	OPERATIVO
8083	PUESTO DE SALUD HUASCATA	532271410080	LAMPARA RODABLE TIPO CUELLO DE GANSO CON LUZ LED	S/S	S/M	SIN MARCA	2021	OPERATIVO
8084	PUESTO DE SALUD HUAYCAN DE CIENEGUILLA	532271410062	LAMPARA RODABLE TIPO CUELLO DE GANSO CON LUZ LED	S/S	S/M	SIN MARCA	2021	OPERATIVO
8085	PUESTO DE SALUD LA FRATERNIDAD	532271410046	LAMPARA RODABLE TIPO CUELLO DE GANSO CON LUZ LED	S/S	S/M	SIN MARCA	2021	OPERATIVO
8086	PUESTO DE SALUD LA FRATERNIDAD	532271410047	LAMPARA RODABLE TIPO CUELLO DE GANSO CON LUZ LED	S/S	S/M	SIN MARCA	2021	OPERATIVO
8087	PUESTO DE SALUD MARISCAL CASTILLA	532271410101	LAMPARA RODABLE TIPO CUELLO DE GANSO CON LUZ LED	S/S	S/M	SIN MARCA	2021	OPERATIVO
8088	CENTRO DE SALUD MATAZANGO	532271410056	LAMPARA RODABLE TIPO CUELLO DE GANSO CON LUZ LED	S/S	S/M	SIN MARCA	2021	OPERATIVO
8089	PUESTO DE SALUD METROPOLITANA	532271410162	LAMPARA RODABLE TIPO CUELLO DE GANSO CON LUZ LED	S/S	S/M	SIN MARCA	2021	OPERATIVO
8090	PUESTO DE SALUD METROPOLITANA	532271410163	LAMPARA RODABLE TIPO CUELLO DE GANSO CON LUZ LED	S/S	S/M	SIN MARCA	2021	OPERATIVO
8091	PUESTO DE SALUD PABLO PATRON	532271410104	LAMPARA RODABLE TIPO CUELLO DE GANSO CON LUZ LED	S/S	S/M	SIN MARCA	2021	OPERATIVO
8092	PUESTO DE SALUD PERLA DEL SOL	532271410079	LAMPARA RODABLE TIPO CUELLO DE GANSO CON LUZ LED	S/S	S/M	SIN MARCA	2021	OPERATIVO
8093	PUESTO DE SALUD PORTADA DEL SOL	532271410057	LAMPARA RODABLE TIPO CUELLO DE GANSO CON LUZ LED	S/S	S/M	SIN MARCA	2021	OPERATIVO
8094	PUESTO DE SALUD PORTADA DEL SOL	532271410058	LAMPARA RODABLE TIPO CUELLO DE GANSO CON LUZ LED	S/S	S/M	SIN MARCA	2021	OPERATIVO
8095	PUESTO DE SALUD PORTADA DEL SOL	532271410064	LAMPARA RODABLE TIPO CUELLO DE GANSO CON LUZ LED	S/S	S/M	SIN MARCA	2021	OPERATIVO
8096	PUESTO DE SALUD PORTADA DEL SOL	532271410065	LAMPARA RODABLE TIPO CUELLO DE GANSO CON LUZ LED	S/S	S/M	SIN MARCA	2021	OPERATIVO
8097	PUESTO DE SALUD SANTA ROSA DE QUIVES	532271410169	LAMPARA RODABLE TIPO CUELLO DE GANSO CON LUZ LED	S/S	S/M	SIN MARCA	2021	OPERATIVO
8098	PUESTO DE SALUD SANTA ROSA DE QUIVES	532271410170	LAMPARA RODABLE TIPO CUELLO DE GANSO CON LUZ LED	S/S	S/M	SIN MARCA	2021	OPERATIVO
8099	PUESTO DE SALUD SEÑOR DE LOS MILAGROS	532271410102	LAMPARA RODABLE TIPO CUELLO DE GANSO CON LUZ LED	S/S	S/M	SIN MARCA	2021	OPERATIVO
8100	PUESTO DE SALUD TRES DE OCTUBRE	532271410082	LAMPARA RODABLE TIPO CUELLO DE GANSO CON LUZ LED	S/S	S/M	SIN MARCA	2021	OPERATIVO

DIRIS LIMA ESTE MINSA OFICINA DE ABASTECIMIENTO V°B°

N°	Nombre del Local	Código Patrimonial (Numérico)	Tipo (Vehiculo o Maquinaria)	Placa /N° Serie	Modelo	Marca	Año de fabricación	Estado de Conservación (Operativo o Inoperativo)
8101	PUESTO DE SALUD TUPAC AMARU	532271410012	LAMPARA RODABLE TIPO CUELLO DE GANSO CON LUZ LED	S/S	S/M	SIN MARCA	2021	OPERATIVO
8102	PUESTO DE SALUD TUPAC AMARU	532271410013	LAMPARA RODABLE TIPO CUELLO DE GANSO CON LUZ LED	S/S	S/M	SIN MARCA	2021	OPERATIVO
8103	PUESTO DE SALUD VILLA MERCEDES	532271410114	LAMPARA RODABLE TIPO CUELLO DE GANSO CON LUZ LED	S/S	S/M	SIN MARCA	2021	OPERATIVO
8104	PUESTO DE SALUD VILLA RICA	532271410081	LAMPARA RODABLE TIPO CUELLO DE GANSO CON LUZ LED	S/S	S/M	SIN MARCA	2021	OPERATIVO
8105	PUESTO DE SALUD YANACOTO	532271410100	LAMPARA RODABLE TIPO CUELLO DE GANSO CON LUZ LED	S/S	S/M	SIN MARCA	2021	OPERATIVO
8106	PUESTO DE SALUD NUEVA GALES	532271410066	LAMPARA RODABLE TIPO CUELLO DE GANSO CON LUZ LED	S/S	S/M	SIN MARCA	2021	OPERATIVO
8107	CENTRO DE SALUD VIÑA SAN FRANCISCO	532271410167	LAMPARA RODABLE TIPO CUELLO DE GANSO CON LUZ LED	S/S	S/M	SIN MARCA	2021	OPERATIVO
8108	CENTRO DE SALUD VIÑA SAN FRANCISCO	532271410168	LAMPARA RODABLE TIPO CUELLO DE GANSO CON LUZ LED	S/S	S/M	SIN MARCA	2021	OPERATIVO
8109	PUESTO DE SALUD VILLA DEL SOL	532271410103	LAMPARA RODABLE TIPO CUELLO DE GANSO CON LUZ LED	S/S	S/M	SIN MARCA	2021	OPERATIVO
8110	CENTRO DE SALUD VIRGEN DEL CARMEN LA ERA	532271410084	LAMPARA RODABLE TIPO CUELLO DE GANSO CON LUZ LED	S/S	S/M	SIN MARCA	2021	OPERATIVO
8111	CENTRO DE SALUD VIRGEN DEL CARMEN LA ERA	532271410085	LAMPARA RODABLE TIPO CUELLO DE GANSO CON LUZ LED	S/S	S/M	SIN MARCA	2021	OPERATIVO
8112	CENTRO DE SALUD VIRGEN DEL CARMEN LA ERA	532271410086	LAMPARA RODABLE TIPO CUELLO DE GANSO CON LUZ LED	S/S	S/M	SIN MARCA	2021	OPERATIVO
8113	PUESTO DE SALUD VIRGEN DEL ROSARIO CARAPONGO	532271410123	LAMPARA RODABLE TIPO CUELLO DE GANSO CON LUZ LED	S/S	S/M	SIN MARCA	2021	OPERATIVO
8114	CENTRO DE SALUD 07 DE OCTUBRE	532271890010	LAMPARA ULTRAVIOLETA - INFRARROJA			PHILIPS	2013	OPERATIVO
8115	CENTRO DE SALUD ANCIETA BAJA	532271890005	LAMPARA ULTRAVIOLETA - INFRARROJA			PHILIPS	2013	OPERATIVO
8116	CENTRO DE SALUD BETHANIA	532271890004	LAMPARA ULTRAVIOLETA - INFRARROJA			PHILIPS	2013	OPERATIVO
8117	CENTRO DE SALUD CATALINA HUANCA	532271890003	LAMPARA ULTRAVIOLETA - INFRARROJA	S/S		PHILIPS	2013	OPERATIVO
8118	CENTRO DE SALUD EL AGUSTINO	532271890007	LAMPARA ULTRAVIOLETA - INFRARROJA			PHILIPS	2013	OPERATIVO
8119	CENTRO DE SALUD PRIMAVERA	532271890006	LAMPARA ULTRAVIOLETA - INFRARROJA			PHILIPS	2013	OPERATIVO
8120	CENTRO DE SALUD SANTA MAGDALENA SOFIA	532271890009	LAMPARA ULTRAVIOLETA - INFRARROJA			PHILIPS	2013	OPERATIVO
8121	CENTRO MATERNO INFANTIL SAN FERNANDO	532271890008	LAMPARA ULTRAVIOLETA - INFRARROJA	L000409		PHILIPS	2013	OPERATIVO
8122	CENTRO DE SALUD MADRE TERESA DE CALCUTA	532271890002	LAMPARA ULTRAVIOLETA - INFRARROJA	S/S	S/M	PHILIPS	2013	OPERATIVO
8123	DIRECCION ADMINISTRATIVA	532271890011	LAMPARA ULTRAVIOLETA - INFRARROJA	11111	1111	RD N° 629-19-DIRIS LE-	2019	OPERATIVO
8124	CENTRO MATERNO INFANTIL MIGUEL GRAU	532272090007	LARINGOSCOPIO			SIN MARCA	2003	OPERATIVO
8125	CENTRO MATERNO INFANTIL MIGUEL GRAU	532272090009	LARINGOSCOPIO			SIN MARCA	2004	OPERATIVO
8126	CENTRO MATERNO INFANTIL MIGUEL GRAU	532272090010	LARINGOSCOPIO			SIN MARCA	2004	OPERATIVO
8127	CENTRO DE SALUD 07 DE OCTUBRE	532272090011	LARINGOSCOPIO			SIN MARCA	2004	OPERATIVO
8128	CENTRO MATERNO INFANTIL MIGUEL GRAU	532272090012	LARINGOSCOPIO			SIN MARCA	2005	OPERATIVO
8129	CENTRO MATERNO INFANTIL SANTA ANITA	532272090013	LARINGOSCOPIO			SIN MARCA	2006	OPERATIVO
8130	CENTRO DE SALUD MADRE TERESA DE CALCUTA	532272090015	LARINGOSCOPIO			SIN MARCA	2006	OPERATIVO
8131	CENTRO DE SALUD MADRE TERESA DE CALCUTA	532272090016	LARINGOSCOPIO			SIN MARCA	2006	OPERATIVO
8132	CENTRO DE SALUD MADRE TERESA DE CALCUTA	532272090017	LARINGOSCOPIO			SIN MARCA	2006	OPERATIVO
8133	CENTRO DE SALUD MADRE TERESA DE CALCUTA	532272090018	LARINGOSCOPIO			SIN MARCA	2006	OPERATIVO
8134	CENTRO DE SALUD MADRE TERESA DE CALCUTA	532272090019	LARINGOSCOPIO			SIN MARCA	2006	OPERATIVO
8135	CENTRO DE SALUD MADRE TERESA DE CALCUTA	532272090020	LARINGOSCOPIO			SIN MARCA	2006	OPERATIVO
8136	CENTRO MATERNO INFANTIL SAN FERNANDO	532272090021	LARINGOSCOPIO			SIN MARCA	2007	OPERATIVO
8137	CENTRO MATERNO INFANTIL MIGUEL GRAU	532272090022	LARINGOSCOPIO			SIN MARCA	2007	OPERATIVO
8138	CENTRO MATERNO INFANTIL TAMBO VIEJO	532272090023	LARINGOSCOPIO	S/S	S/M	SIN MARCA	2007	OPERATIVO
8139	CENTRO MATERNO INFANTIL TAMBO VIEJO	532272090024	LARINGOSCOPIO	S/S	S/M	SIN MARCA	2007	OPERATIVO

DIRIS LIMA ESTE MINSA OFICINA DE ABASTECIMIENTO V°B°

Nº	Nombre del Local	Código Patrimonial (Numérico)	Tipo (Vehículo o Maquinaria)	Placa /Nº Serie	Modelo	Marca	Año de fabricación	Estado de Conservación (Operativo o Inoperativo)
8140	CENTRO DE SALUD MADRE TERESA DE CALCUTA	532272090025	LARINGOSCOPIO			SIN MARCA	2008	OPERATIVO
8141	CENTRO MATERNO INFANTIL TAMBO VIEJO	532272090026	LARINGOSCOPIO	S/S	S/M	RIESTER	2011	OPERATIVO
8142	CENTRO DE SALUD PRIMAVERA	532272090027	LARINGOSCOPIO			SUN-MED	2012	OPERATIVO
8143	CENTRO DE SALUD PRIMAVERA	532272090028	LARINGOSCOPIO			SUN-MED	2012	OPERATIVO
8144	CENTRO DE SALUD BETHANIA	532272090029	LARINGOSCOPIO			SUN-MED	2012	OPERATIVO
8145	CENTRO MATERNO INFANTIL TAMBO VIEJO	532272090030	LARINGOSCOPIO	S/S	S/M	SUN-MED	2012	OPERATIVO
8146	CENTRO DE SALUD ALFA Y OMEGA	532272090031	LARINGOSCOPIO			SIN MARCA	2013	OPERATIVO
8147	CENTRO DE SALUD ALFA Y OMEGA	532272090032	LARINGOSCOPIO			SIN MARCA	2013	OPERATIVO
8148	CENTRO DE SALUD MADRE TERESA DE CALCUTA	532272280001	LAVADOR DE MICROPLACAS			SIN MARCA	2006	OPERATIVO
8149	CENTRO DE SALUD MADRE TERESA DE CALCUTA	532272280002	LAVADOR DE MICROPLACAS	S/M.	S/M	S/M.	2016	OPERATIVO
8150	LABORATORIO DE SALUD PUBLICA	532272280003	LAVADOR DE MICROPLACAS	CT-ELW-477	CONVERGYS	CONVERGE NT	2017	OPERATIVO
8151	CENTRO DE SALUD JICAMARCA	252221710009	LAVADORA ELECTRICA DOMESTICA			SIN MARCA	2011	OPERATIVO
8152	CENTRO DE SALUD MICAELA BASTIDAS	252221710004	LAVADORA ELECTRICA DOMESTICA			SIN MARCA	2011	OPERATIVO
8153	CENTRO DE SALUD MORON	252221710007	LAVADORA ELECTRICA DOMESTICA			SIN MARCA	2011	OPERATIVO
8154	CENTRO DE SALUD SANTA MARIA DE HUACHIPA	252221710010	LAVADORA ELECTRICA DOMESTICA			SIN MARCA	2011	OPERATIVO
8155	CENTRO MATERNO INFANTIL MIGUEL GRAU	252221710003	LAVADORA ELECTRICA DOMESTICA			SIN MARCA	2011	OPERATIVO
8156	CENTRO MATERNO INFANTIL SAN FERNANDO	252221710001	LAVADORA ELECTRICA DOMESTICA			SIN MARCA	2011	OPERATIVO
8157	CENTRO MATERNO INFANTIL SANTA ANITA	252221710008	LAVADORA ELECTRICA DOMESTICA			SIN MARCA	2011	OPERATIVO
8158	CENTRO MATERNO INFANTIL TAMBO VIEJO	252221710002	LAVADORA ELECTRICA DOMESTICA			SIN MARCA	2011	OPERATIVO
8159	CENTRO DE SALUD MADRE TERESA DE CALCUTA	252221710005	LAVADORA ELECTRICA DOMESTICA			SIN MARCA	2011	OPERATIVO
8160	PUESTO DE SALUD SEÑOR DE LOS MILAGROS	252221710006	LAVADORA ELECTRICA DOMESTICA			SIN MARCA	2011	OPERATIVO
8161	DIRECCION DE MONITOREO Y GESTION SANITARIA	252221710011	LAVADORA ELECTRICA DOMESTICA	OAZK5BAM700188	WA19F7L6DDB	SAMSUNG	2020	OPERATIVO
8162	DIRECCION DE MONITOREO Y GESTION SANITARIA	252221710012	LAVADORA ELECTRICA DOMESTICA	OAZK5BAM700189	WA19F7L6DDB	SAMSUNG	2020	OPERATIVO
8163	DIRECCION DE MONITOREO Y GESTION SANITARIA	252221710013	LAVADORA ELECTRICA DOMESTICA	OAZK5BAM700542	WA19F7L6DDB	SAMSUNG	2020	OPERATIVO
8164	DIRECCION DE MONITOREO Y GESTION SANITARIA	252200010002	LAVAMANOS PORTÁTIL	S/S	S/M	SIN MARCA.	2020	OPERATIVO
8165	DIRECCION DE MONITOREO Y GESTION SANITARIA	252200010003	LAVAMANOS PORTÁTIL	S/S	S/M	SIN MARCA.	2020	OPERATIVO
8166	DIRECCION DE MONITOREO Y GESTION SANITARIA	252200010004	LAVAMANOS PORTÁTIL	S/S	S/M	SIN MARCA.	2020	OPERATIVO
8167	DIRECCION DE MONITOREO Y GESTION SANITARIA	252200010005	LAVAMANOS PORTÁTIL	S/S	S/M	SIN MARCA.	2020	OPERATIVO
8168	DIRECCION DE MONITOREO Y GESTION SANITARIA	252200010006	LAVAMANOS PORTÁTIL	S/S	S/M	SIN MARCA.	2020	OPERATIVO
8169	DIRECCION DE MONITOREO Y GESTION SANITARIA	252200010007	LAVAMANOS PORTÁTIL-	S/S	S/M	SIN MARCA.	2020	OPERATIVO
8170	DIRECCION DE MONITOREO Y GESTION SANITARIA	252200010008	LAVAMANOS PORTÁTIL	S/S	S/M	SIN MARCA.	2020	OPERATIVO
8171	GESTION DE RIESGOS Y DESASTRES	252200010001	LAVAMANOS PORTÁTIL	S/S	S/M	SIN MARCA.	2020	OPERATIVO
8172	CENTRO DE SALUD MADRE TERESA DE CALCUTA	532274280001	LECTOR PARA PRUEBA DE ELISA			SIN MARCA	2006	OPERATIVO
8173	LABORATORIO DE SALUD PUBLICA	532274280002	LECTOR PARA PRUEBA DE ELISA	CT-ELR36X-484	CONVERGYS-READER96X	CONVERGY S	2017	OPERATIVO
8174	DIRECCION ADMINISTRATIVA	672271850001	LECTORA (OTRAS)	S/S	S/M	BIOMERIUX/ 250	2019	OPERATIVO
8175	DIRECCION ADMINISTRATIVA	672271850002	LECTORA (OTRAS)	11111	11111	RD N° 629-19-DIRIS LE-	2019	OPERATIVO
8176	CENTRO DE SALUD FORTALEZA	740863500099	LECTORA DE CODIGO DE BARRAS	S-PRJ2110106	S/M	HEROJE	2022	OPERATIVO
8177	CENTRO DE SALUD FORTALEZA	740863500100	LECTORA DE CODIGO DE BARRAS	S-PRJ2110113	S/M	HEROJE	2022	OPERATIVO
8178	CENTRO DE SALUD FORTALEZA	740863500201	LECTORA DE CODIGO DE BARRAS	S-PRJ2110022	S/M	HEROJE	2022	OPERATIVO

DIRIS LIMA ESTE VºBº MINSA OFICINA DE ABASTECIMIENTO

N°	Nombre del Local	Código Patrimonial (Numérico)	Tipo (Vehículo o Maquinaria)	Placa /N° Serie	Modelo	Marca	Año de fabricación	Estado de Conservación (Operativo o Inoperativo)
8179	CENTRO DE SALUD FORTALEZA	740863500202	LECTORA DE CODIGO DE BARRAS	S-PRJ2110013	S/M	HEROJE	2022	OPERATIVO
8180	CENTRO DE SALUD FORTALEZA	740863500203	LECTORA DE CODIGO DE BARRAS	S-PRJ2110005	S/M	HEROJE	2022	OPERATIVO
8181	CENTRO DE SALUD SALAMANCA	740863500115	LECTORA DE CODIGO DE BARRAS	S-PRJ2110343	S/M	HEROJE	2022	OPERATIVO
8182	CENTRO DE SALUD SALAMANCA	740863500116	LECTORA DE CODIGO DE BARRAS	S-PRJ2110344	S/M	HEROJE	2022	OPERATIVO
8183	PUESTO DE SALUD CASA HUERTA LA CAMPIÑA	740863500062	LECTORA DE CODIGO DE BARRAS	S-PRJ2110132	S/M	HEROJE	2022	OPERATIVO
8184	PUESTO DE SALUD CASA HUERTA LA CAMPIÑA	740863500165	LECTORA DE CODIGO DE BARRAS	S-PRJ2110041	S/M	HEROJE	2022	OPERATIVO
8185	CENTRO DE SALUD 07 DE OCTUBRE	740863500077	LECTORA DE CODIGO DE BARRAS	S-PRJ2110130	S/M	HEROJE	2022	OPERATIVO
8186	CENTRO DE SALUD 07 DE OCTUBRE	740863500078	LECTORA DE CODIGO DE BARRAS	S-PRJ2110150	S/M	HEROJE	2022	OPERATIVO
8187	CENTRO DE SALUD 07 DE OCTUBRE	740863500188	LECTORA DE CODIGO DE BARRAS	S-PRJ2110035	S/M	HEROJE	2022	OPERATIVO
8188	CENTRO DE SALUD ALFA Y OMEGA	740863500111	LECTORA DE CODIGO DE BARRAS	S-PRJ2110110	S/M	HEROJE	2022	OPERATIVO
8189	CENTRO DE SALUD ALFA Y OMEGA	740863500112	LECTORA DE CODIGO DE BARRAS	S-PRJ2110111	S/M	HEROJE	2022	OPERATIVO
8190	CENTRO DE SALUD ALFA Y OMEGA	740863500195	LECTORA DE CODIGO DE BARRAS	S-PRJ2110016	S/M	HEROJE	2022	OPERATIVO
8191	CENTRO DE SALUD ALFA Y OMEGA	740863500196	LECTORA DE CODIGO DE BARRAS	S-PRJ2110010	S/M	HEROJE	2022	OPERATIVO
8192	CENTRO DE SALUD ANCIETA BAJA	740863500070	LECTORA DE CODIGO DE BARRAS	S-PRJ2110143	S/M	HEROJE	2022	OPERATIVO
8193	CENTRO DE SALUD ANCIETA BAJA	740863500071	LECTORA DE CODIGO DE BARRAS	S-PRJ2110144	S/M	HEROJE	2022	OPERATIVO
8194	CENTRO DE SALUD ANCIETA BAJA	740863500183	LECTORA DE CODIGO DE BARRAS	S-PRJ2110049	S/M	HEROJE	2022	OPERATIVO
8195	CENTRO DE SALUD BETHANIA	740863500068	LECTORA DE CODIGO DE BARRAS	S-PRJ2110137	S/M	HEROJE	2022	OPERATIVO
8196	CENTRO DE SALUD BETHANIA	740863500069	LECTORA DE CODIGO DE BARRAS	S-PRJ2110138	S/M	HEROJE	2022	OPERATIVO
8197	CENTRO DE SALUD BETHANIA	740863500177	LECTORA DE CODIGO DE BARRAS	S-PRJ2110030	S/M	HEROJE	2022	OPERATIVO
8198	CENTRO DE SALUD CATALINA HUANCA	740863500066	LECTORA DE CODIGO DE BARRAS	S-PRJ2110136	S/M	HEROJE	2022	OPERATIVO
8199	CENTRO DE SALUD CATALINA HUANCA	740863500067	LECTORA DE CODIGO DE BARRAS	S-PRJ2110141	S/M	HEROJE	2022	OPERATIVO
8200	CENTRO DE SALUD CATALINA HUANCA	740863500173	LECTORA DE CODIGO DE BARRAS	S-PRJ2110038	S/M	HEROJE	2022	OPERATIVO
8201	CENTRO DE SALUD CHANCAS DE ANDAHUAYLAS	740863500081	LECTORA DE CODIGO DE BARRAS	S-PRJ2110114	S/M	HEROJE	2022	OPERATIVO
8202	CENTRO DE SALUD CHANCAS DE ANDAHUAYLAS	740863500082	LECTORA DE CODIGO DE BARRAS	S-PRJ2110115	S/M	HEROJE	2022	OPERATIVO
8203	CENTRO DE SALUD CHANCAS DE ANDAHUAYLAS	740863500178	LECTORA DE CODIGO DE BARRAS	S-PRJ2110039	S/M	HEROJE	2022	OPERATIVO
8204	CENTRO DE SALUD CHOSICA	740863500038	LECTORA DE CODIGO DE BARRAS	S-PRJ2110303	S/M	HEROJE	2022	OPERATIVO
8205	CENTRO DE SALUD CHOSICA	740863500039	LECTORA DE CODIGO DE BARRAS	S-PRJ2110304	S/M	HEROJE	2022	OPERATIVO
8206	CENTRO DE SALUD CHOSICA	740863500159	LECTORA DE CODIGO DE BARRAS	S-PRJ2110762	S/M	HEROJE	2022	OPERATIVO
8207	CENTRO DE SALUD CHOSICA	740863500160	LECTORA DE CODIGO DE BARRAS	S-PRJ2110752	S/M	HEROJE	2022	OPERATIVO
8208	CENTRO DE SALUD COOPERATIVA UNIVERSAL	740863500079	LECTORA DE CODIGO DE BARRAS	S-PRJ2110125	S/M	HEROJE	2022	OPERATIVO
8209	CENTRO DE SALUD COOPERATIVA UNIVERSAL	740863500080	LECTORA DE CODIGO DE BARRAS	S-PRJ2110142	S/M	HEROJE	2022	OPERATIVO
8210	CENTRO DE SALUD COOPERATIVA UNIVERSAL	740863500181	LECTORA DE CODIGO DE BARRAS	S-PRJ2110031	S/M	HEROJE	2022	OPERATIVO
8211	CENTRO DE SALUD COOPERATIVA UNIVERSAL	740863500182	LECTORA DE CODIGO DE BARRAS	S-PRJ2110012	S/M	HEROJE	2022	OPERATIVO
8212	CENTRO DE SALUD EL AGUSTINO	740863500074	LECTORA DE CODIGO DE BARRAS	S-PRJ2110145	S/M	HEROJE	2022	OPERATIVO
8213	CENTRO DE SALUD EL AGUSTINO	740863500075	LECTORA DE CODIGO DE BARRAS	S-PRJ2110146	S/M	HEROJE	2022	OPERATIVO
8214	CENTRO DE SALUD EL BOSQUE	740863500105	LECTORA DE CODIGO DE BARRAS	S-PRJ2110104	S/M	HEROJE	2022	OPERATIVO
8215	CENTRO DE SALUD EL BOSQUE	740863500106	LECTORA DE CODIGO DE BARRAS	S-PRJ2110105	S/M	HEROJE	2022	OPERATIVO
8216	CENTRO DE SALUD EL EXITO	740863500118	LECTORA DE CODIGO DE BARRAS	S-PRJ2110792	S/M	HEROJE	2022	OPERATIVO
8217	CENTRO DE SALUD EL EXITO	740863500119	LECTORA DE CODIGO DE BARRAS	S-PRJ2110793	S/M	HEROJE	2022	OPERATIVO

DIRIS LIMA ESTE V°B° MINSA OFICINA DE ABASTECIMIENTO

N°	Nombre del Local	Código Patrimonial (Numérico)	Tipo (Vehículo o Maquinaria)	Placa /N° Serie	Modelo	Marca	Año de fabricación	Estado de Conservación (Operativo o Inoperativo)
8218	CENTRO DE SALUD GUSTAVO LANATTA	740863500113	LECTORA DE CODIGO DE BARRAS	S-PRJ2110102	S/M	HEROJE	2022	OPERATIVO
8219	CENTRO DE SALUD GUSTAVO LANATTA	740863500114	LECTORA DE CODIGO DE BARRAS	S-PRJ2110103	S/M	HEROJE	2022	OPERATIVO
8220	CENTRO DE SALUD GUSTAVO LANATTA	740863500193	LECTORA DE CODIGO DE BARRAS	S-PRJ2110015	S/M	HEROJE	2022	OPERATIVO
8221	CENTRO DE SALUD GUSTAVO LANATTA	740863500194	LECTORA DE CODIGO DE BARRAS	S-PRJ2110009	S/M	HEROJE	2022	OPERATIVO
8222	CENTRO DE SALUD HUASCAR	740863500085	LECTORA DE CODIGO DE BARRAS	S-PRJ2110124	S/M	HEROJE	2022	OPERATIVO
8223	CENTRO DE SALUD HUASCAR	740863500086	LECTORA DE CODIGO DE BARRAS	S-PRJ2110107	S/M	HEROJE	2022	OPERATIVO
8224	CENTRO DE SALUD JICAMARCA	740863500054	LECTORA DE CODIGO DE BARRAS	S-PRJ2110322	S/M	HEROJE	2022	OPERATIVO
8225	CENTRO DE SALUD JICAMARCA	740863500055	LECTORA DE CODIGO DE BARRAS	S-PRJ2110321	S/M	HEROJE	2022	OPERATIVO
8226	CENTRO DE SALUD JICAMARCA	740863500168	LECTORA DE CODIGO DE BARRAS	S-PRJ2110045	S/M	HEROJE	2022	OPERATIVO
8227	CENTRO DE SALUD JICAMARCA	740863500169	LECTORA DE CODIGO DE BARRAS	S-PRJ2110043	S/M	HEROJE	2022	OPERATIVO
8228	CENTRO DE SALUD LA MOLINA	740863500003	LECTORA DE CODIGO DE BARRAS	S-PRJ2110905	S/M	HEROJE	2022	OPERATIVO
8229	CENTRO DE SALUD LA MOLINA	740863500004	LECTORA DE CODIGO DE BARRAS	S-PRJ2110910	S/M	HEROJE	2022	OPERATIVO
8230	CENTRO DE SALUD LA MOLINA	740863500134	LECTORA DE CODIGO DE BARRAS	S-PRJ2110777	S/M	HEROJE	2022	OPERATIVO
8231	CENTRO DE SALUD MANYLSA	740863500129	LECTORA DE CODIGO DE BARRAS	S-PRJ2110791	S/M	HEROJE	2022	OPERATIVO
8232	CENTRO DE SALUD MANYLSA	740863500130	LECTORA DE CODIGO DE BARRAS	S-PRJ2110790	S/M	HEROJE	2022	OPERATIVO
8233	CENTRO DE SALUD MANYLSA	740863500209	LECTORA DE CODIGO DE BARRAS	S-PRJ2110021	S/M	HEROJE	2022	OPERATIVO
8234	CENTRO DE SALUD MANYLSA	740863500210	LECTORA DE CODIGO DE BARRAS	S-PRJ2110020	S/M	HEROJE	2022	OPERATIVO
8235	CENTRO DE SALUD MICAELA BASTIDAS	740863500101	LECTORA DE CODIGO DE BARRAS	S-PRJ2110108	S/M	HEROJE	2022	OPERATIVO
8236	CENTRO DE SALUD MICAELA BASTIDAS	740863500102	LECTORA DE CODIGO DE BARRAS	S-PRJ2110112	S/M	HEROJE	2022	OPERATIVO
8237	CENTRO DE SALUD MICAELA BASTIDAS	740863500199	LECTORA DE CODIGO DE BARRAS	S-PRJ2110017	S/M	HEROJE	2022	OPERATIVO
8238	CENTRO DE SALUD MICAELA BASTIDAS	740863500200	LECTORA DE CODIGO DE BARRAS	S-PRJ2110004	S/M	HEROJE	2022	OPERATIVO
8239	CENTRO DE SALUD MORON	740863500021	LECTORA DE CODIGO DE BARRAS	S-PRJ2110336	S/M	HEROJE	2022	OPERATIVO
8240	CENTRO DE SALUD MORON	740863500022	LECTORA DE CODIGO DE BARRAS	S-PRJ2110337	S/M	HEROJE	2022	OPERATIVO
8241	CENTRO DE SALUD MORON	740863500144	LECTORA DE CODIGO DE BARRAS	S-PRJ2110766	S/M	HEROJE	2022	OPERATIVO
8242	CENTRO DE SALUD MOYOPAMPA	740863500036	LECTORA DE CODIGO DE BARRAS	S-PRJ2110331	S/M	HEROJE	2022	OPERATIVO
8243	CENTRO DE SALUD MOYOPAMPA	740863500037	LECTORA DE CODIGO DE BARRAS	S-PRJ2110332	S/M	HEROJE	2022	OPERATIVO
8244	CENTRO DE SALUD MOYOPAMPA	740863500161	LECTORA DE CODIGO DE BARRAS	S-PRJ2110776	S/M	HEROJE	2022	OPERATIVO
8245	CENTRO DE SALUD MUSA	740863500005	LECTORA DE CODIGO DE BARRAS	S-PRJ2110904	S/M	HEROJE	2022	OPERATIVO
8246	CENTRO DE SALUD MUSA	740863500006	LECTORA DE CODIGO DE BARRAS	S-PRJ2110918	S/M	HEROJE	2022	OPERATIVO
8247	CENTRO DE SALUD NICOLAS DE PIEROLA	740863500040	LECTORA DE CODIGO DE BARRAS	S-PRJ2110308	S/M	HEROJE	2022	OPERATIVO
8248	CENTRO DE SALUD NICOLAS DE PIEROLA	740863500041	LECTORA DE CODIGO DE BARRAS	S-PRJ2110309	S/M	HEROJE	2022	OPERATIVO
8249	CENTRO DE SALUD NICOLAS DE PIEROLA	740863500156	LECTORA DE CODIGO DE BARRAS	S-PRJ2110773	S/M	HEROJE	2022	OPERATIVO
8250	CENTRO DE SALUD NIEVERIA DEL PARAISO	740863500060	LECTORA DE CODIGO DE BARRAS	S-PRJ2110317	S/M	HEROJE	2022	OPERATIVO
8251	CENTRO DE SALUD NIEVERIA DEL PARAISO	740863500061	LECTORA DE CODIGO DE BARRAS	S-PRJ2110133	S/M	HEROJE	2022	OPERATIVO
8252	CENTRO DE SALUD NOCHETO	740863500092	LECTORA DE CODIGO DE BARRAS	S-PRJ2110121	S/M	HEROJE	2022	OPERATIVO
8253	CENTRO DE SALUD NOCHETO	740863500093	LECTORA DE CODIGO DE BARRAS	S-PRJ2110122	S/M	HEROJE	2022	OPERATIVO
8254	CENTRO DE SALUD PRIMAVERA	740863500072	LECTORA DE CODIGO DE BARRAS	S-PRJ2110139	S/M	HEROJE	2022	OPERATIVO
8255	CENTRO DE SALUD PRIMAVERA	740863500073	LECTORA DE CODIGO DE BARRAS	S-PRJ2110140	S/M	HEROJE	2022	OPERATIVO
8256	CENTRO DE SALUD PRIMAVERA	740863500179	LECTORA DE CODIGO DE BARRAS	S-PRJ2110034	S/M	HEROJE	2022	OPERATIVO

DIRIS LIMA ESTE V°B° MINSA OFICINA DE ABASTECIMIENTO

N°	Nombre del Local	Código Patrimonial (Numérico)	Tipo (Vehículo o Maquinaria)	Placa /N° Serie	Modelo	Marca	Año de fabricación	Estado de Conservación (Operativo o Inoperativo)
8257	CENTRO DE SALUD PRIMAVERA	740863500180	LECTORA DE CODIGO DE BARRAS	S-PRJ2110002	S/M	HEROJE	2022	OPERATIVO
8258	CENTRO DE SALUD PROGRESO	740863500023	LECTORA DE CODIGO DE BARRAS	S-PRJ2110338	S/M	HEROJE	2022	OPERATIVO
8259	CENTRO DE SALUD PROGRESO	740863500024	LECTORA DE CODIGO DE BARRAS	S-PRJ2110339	S/M	HEROJE	2022	OPERATIVO
8260	CENTRO DE SALUD PROGRESO	740863500140	LECTORA DE CODIGO DE BARRAS	S-PRJ2110761	S/M	HEROJE	2022	OPERATIVO
8261	CENTRO DE SALUD SAN ANTONIO	740863500121	LECTORA DE CODIGO DE BARRAS	S-PRJ2110784	S/M	HEROJE	2022	OPERATIVO
8262	CENTRO DE SALUD SAN ANTONIO	740863500122	LECTORA DE CODIGO DE BARRAS	S-PRJ2110789	S/M	HEROJE	2022	OPERATIVO
8263	CENTRO DE SALUD SAN ANTONIO DE PEDREGAL	740863500042	LECTORA DE CODIGO DE BARRAS	S-PRJ2110305	S/M	HEROJE	2022	OPERATIVO
8264	CENTRO DE SALUD SAN ANTONIO DE PEDREGAL	740863500043	LECTORA DE CODIGO DE BARRAS	S-PRJ2110310	S/M	HEROJE	2022	OPERATIVO
8265	CENTRO DE SALUD SAN ANTONIO DE PEDREGAL	740863500155	LECTORA DE CODIGO DE BARRAS	S-PRJ2110771	S/M	HEROJE	2022	OPERATIVO
8266	CENTRO DE SALUD SAN CARLOS	740863500088	LECTORA DE CODIGO DE BARRAS	S-PRJ2110127	S/M	HEROJE	2022	OPERATIVO
8267	CENTRO DE SALUD SAN CARLOS	740863500089	LECTORA DE CODIGO DE BARRAS	S-PRJ2110128	S/M	HEROJE	2022	OPERATIVO
8268	CENTRO DE SALUD SAN CARLOS	740863500187	LECTORA DE CODIGO DE BARRAS	S-PRJ2110036	S/M	HEROJE	2022	OPERATIVO
8269	CENTRO DE SALUD SANTA CLARA	740863500127	LECTORA DE CODIGO DE BARRAS	S-PRJ2110795	S/M	HEROJE	2022	OPERATIVO
8270	CENTRO DE SALUD SANTA CLARA	740863500128	LECTORA DE CODIGO DE BARRAS	S-PRJ2110796	S/M	HEROJE	2022	OPERATIVO
8271	CENTRO DE SALUD SANTA CLARA	740863500211	LECTORA DE CODIGO DE BARRAS	S-PRJ2110027	S/M	HEROJE	2022	OPERATIVO
8272	CENTRO DE SALUD SANTA CLARA	740863500212	LECTORA DE CODIGO DE BARRAS	S-PRJ2110018	S/M	HEROJE	2022	OPERATIVO
8273	CENTRO DE SALUD SANTA MAGDALENA SOFIA	740863500083	LECTORA DE CODIGO DE BARRAS	S-PRJ2110148	S/M	HEROJE	2022	OPERATIVO
8274	CENTRO DE SALUD SANTA MAGDALENA SOFIA	740863500084	LECTORA DE CODIGO DE BARRAS	S-PRJ2110149	S/M	HEROJE	2022	OPERATIVO
8275	CENTRO DE SALUD SANTA MARIA DE HUACHIPA	740863500056	LECTORA DE CODIGO DE BARRAS	S-PRJ2110319	S/M	HEROJE	2022	OPERATIVO
8276	CENTRO DE SALUD SANTA MARIA DE HUACHIPA	740863500057	LECTORA DE CODIGO DE BARRAS	S-PRJ2110320	S/M	HEROJE	2022	OPERATIVO
8277	CENTRO DE SALUD SANTA MARIA DE HUACHIPA	740863500167	LECTORA DE CODIGO DE BARRAS	S-PRJ2110046	S/M	HEROJE	2022	OPERATIVO
8278	CENTRO DE SALUD SEÑOR DE LOS MILAGROS	740863500125	LECTORA DE CODIGO DE BARRAS	S-PRJ2110798	S/M	HEROJE	2022	OPERATIVO
8279	CENTRO DE SALUD SEÑOR DE LOS MILAGROS	740863500126	LECTORA DE CODIGO DE BARRAS	S-PRJ2110799	S/M	HEROJE	2022	OPERATIVO
8280	CENTRO DE SALUD SEÑOR DE LOS MILAGROS	740863500208	LECTORA DE CODIGO DE BARRAS	S-PRJ2110026	S/M	HEROJE	2022	OPERATIVO
8281	CENTRO DE SALUD VILLA LETICIA DE CAJAMARQUILLA	740863500052	LECTORA DE CODIGO DE BARRAS	S-PRJ2110323	S/M	HEROJE	2022	OPERATIVO
8282	CENTRO DE SALUD VILLA LETICIA DE CAJAMARQUILLA	740863500053	LECTORA DE CODIGO DE BARRAS	S-PRJ2110324	S/M	HEROJE	2022	OPERATIVO
8283	CENTRO MATERNO INFANTIL MIGUEL GRAU	740863500025	LECTORA DE CODIGO DE BARRAS	S-PRJ2110333	S/M	HEROJE	2022	OPERATIVO
8284	CENTRO MATERNO INFANTIL MIGUEL GRAU	740863500026	LECTORA DE CODIGO DE BARRAS	S-PRJ2110334	S/M	HEROJE	2022	OPERATIVO
8285	CENTRO MATERNO INFANTIL MIGUEL GRAU	740863500027	LECTORA DE CODIGO DE BARRAS	S-PRJ2110335	S/M	HEROJE	2022	OPERATIVO
8286	CENTRO MATERNO INFANTIL MIGUEL GRAU	740863500028	LECTORA DE CODIGO DE BARRAS	S-PRJ2110340	S/M	HEROJE	2022	OPERATIVO
8287	CENTRO MATERNO INFANTIL MIGUEL GRAU	740863500149	LECTORA DE CODIGO DE BARRAS	S-PRJ2110770	S/M	HEROJE	2022	OPERATIVO
8288	CENTRO MATERNO INFANTIL MIGUEL GRAU	740863500150	LECTORA DE CODIGO DE BARRAS	S-PRJ2110756	S/M	HEROJE	2022	OPERATIVO
8289	CENTRO MATERNO INFANTIL MIGUEL GRAU	740863500151	LECTORA DE CODIGO DE BARRAS	S-PRJ2110765	S/M	HEROJE	2022	OPERATIVO
8290	CENTRO MATERNO INFANTIL SAN FERNANDO	740863500107	LECTORA DE CODIGO DE BARRAS	S-PRJ2110779	S/M	HEROJE	2022	OPERATIVO
8291	CENTRO MATERNO INFANTIL SAN FERNANDO	740863500108	LECTORA DE CODIGO DE BARRAS	S-PRJ2110780	S/M	HEROJE	2022	OPERATIVO
8292	CENTRO MATERNO INFANTIL SAN FERNANDO	740863500109	LECTORA DE CODIGO DE BARRAS	S-PRJ2110797	S/M	HEROJE	2022	OPERATIVO
8293	CENTRO MATERNO INFANTIL SAN FERNANDO	740863500110	LECTORA DE CODIGO DE BARRAS	S-PRJ2110800	S/M	HEROJE	2022	OPERATIVO
8294	CENTRO MATERNO INFANTIL SAN FERNANDO	740863500197	LECTORA DE CODIGO DE BARRAS	S-PRJ2110007	S/M	HEROJE	2022	OPERATIVO
8295	CENTRO MATERNO INFANTIL SAN FERNANDO	740863500198	LECTORA DE CODIGO DE BARRAS	S-PRJ2110006	S/M	HEROJE	2022	OPERATIVO

DIRIS LIMA ESTE V°B° MINSA OFICINA DE ABASTECIMIENTO

N°	Nombre del Local	Código Patrimonial (Numérico)	Tipo (Vehículo o Maquinaria)	Placa /N° Serie	Modelo	Marca	Año de fabricación	Estado de Conservación (Operativo o Inoperativo)
8296	CENTRO MATERNO INFANTIL SANTA ANITA	740863500095	LECTORA DE CODIGO DE BARRAS	S-PRJ2110123	S/M	HEROJE	2022	OPERATIVO
8297	CENTRO MATERNO INFANTIL SANTA ANITA	740863500096	LECTORA DE CODIGO DE BARRAS	S-PRJ2110116	S/M	HEROJE	2022	OPERATIVO
8298	CENTRO MATERNO INFANTIL SANTA ANITA	740863500097	LECTORA DE CODIGO DE BARRAS	S-PRJ2110117	S/M	HEROJE	2022	OPERATIVO
8299	CENTRO MATERNO INFANTIL SANTA ANITA	740863500098	LECTORA DE CODIGO DE BARRAS	S-PRJ2110118	S/M	HEROJE	2022	OPERATIVO
8300	CENTRO MATERNO INFANTIL SANTA ANITA	740863500174	LECTORA DE CODIGO DE BARRAS	S-PRJ2110044	S/M	HEROJE	2022	OPERATIVO
8301	CENTRO MATERNO INFANTIL SANTA ANITA	740863500175	LECTORA DE CODIGO DE BARRAS	S-PRJ2110028	S/M	HEROJE	2022	OPERATIVO
8302	CENTRO MATERNO INFANTIL SANTA ANITA	740863500176	LECTORA DE CODIGO DE BARRAS	S-PRJ2110050	S/M	HEROJE	2022	OPERATIVO
8303	CENTRO MATERNO INFANTIL TAMBO VIEJO	740863500014	LECTORA DE CODIGO DE BARRAS	S-PRJ2110347	S/M	HEROJE	2022	OPERATIVO
8304	CENTRO MATERNO INFANTIL TAMBO VIEJO	740863500015	LECTORA DE CODIGO DE BARRAS	S-PRJ2110348	S/M	HEROJE	2022	OPERATIVO
8305	CENTRO MATERNO INFANTIL TAMBO VIEJO	740863500016	LECTORA DE CODIGO DE BARRAS	S-PRJ2110349	S/M	HEROJE	2022	OPERATIVO
8306	CENTRO MATERNO INFANTIL TAMBO VIEJO	740863500017	LECTORA DE CODIGO DE BARRAS	S-PRJ2110350	S/M	HEROJE	2022	OPERATIVO
8307	CENTRO MATERNO INFANTIL TAMBO VIEJO	740863500131	LECTORA DE CODIGO DE BARRAS	S-PRJ2110781	S/M	HEROJE	2022	OPERATIVO
8308	CENTRO MATERNO INFANTIL TAMBO VIEJO	740863500132	LECTORA DE CODIGO DE BARRAS	S-PRJ2110760	S/M	HEROJE	2022	OPERATIVO
8309	CENTRO MATERNO INFANTIL TAMBO VIEJO	740863500133	LECTORA DE CODIGO DE BARRAS	S-PRJ2110759	S/M	HEROJE	2022	OPERATIVO
8310	CENTRO REHABILITACION Y TERAPIA FISICA DE CHOSICA	740863500050	LECTORA DE CODIGO DE BARRAS	S-PRJ2110315	S/M	HEROJE	2022	OPERATIVO
8311	CENTRO REHABILITACION Y TERAPIA FISICA DE CHOSICA	740863500051	LECTORA DE CODIGO DE BARRAS	S-PRJ2110316	S/M	HEROJE	2022	OPERATIVO
8312	CENTRO DE SALUD LOPEZ SILVA	740863500019	LECTORA DE CODIGO DE BARRAS	S-PRJ2110341	S/M	HEROJE	2022	OPERATIVO
8313	CENTRO DE SALUD LOPEZ SILVA	740863500020	LECTORA DE CODIGO DE BARRAS	S-PRJ2110342	S/M	HEROJE	2022	OPERATIVO
8314	CENTRO DE SALUD LOPEZ SILVA	740863500148	LECTORA DE CODIGO DE BARRAS	S-PRJ2110758	S/M	HEROJE	2022	OPERATIVO
8315	PUESTO DE SALUD FRATERNIDAD NIÑO JESUS ZONA X	740863500124	LECTORA DE CODIGO DE BARRAS	S-PRJ2110786	S/M	HEROJE	2022	OPERATIVO
8316	PUESTO DE SALUD FRATERNIDAD NIÑO JESUS ZONA X	740863500206	LECTORA DE CODIGO DE BARRAS	S-PRJ2110025	S/M	HEROJE	2022	OPERATIVO
8317	CENTRO DE SALUD MADRE TERESA DE CALCUTA	740863500064	LECTORA DE CODIGO DE BARRAS	S-PRJ2110134	S/M	HEROJE	2022	OPERATIVO
8318	CENTRO DE SALUD MADRE TERESA DE CALCUTA	740863500065	LECTORA DE CODIGO DE BARRAS	S-PRJ2110135	S/M	HEROJE	2022	OPERATIVO
8319	CENTRO DE SALUD MADRE TERESA DE CALCUTA	740863500184	LECTORA DE CODIGO DE BARRAS	S-PRJ2110048	S/M	HEROJE	2022	OPERATIVO
8320	CENTRO DE SALUD MADRE TERESA DE CALCUTA	740863500185	LECTORA DE CODIGO DE BARRAS	S-PRJ2110029	S/M	HEROJE	2022	OPERATIVO
8321	CENTRO DE SALUD MADRE TERESA DE CALCUTA	740863500186	LECTORA DE CODIGO DE BARRAS	S-PRJ2110033	S/M	HEROJE	2022	OPERATIVO
8322	PUESTO DE SALUD ALTO HUAMPANI	740863500033	LECTORA DE CODIGO DE BARRAS	S-PRJ2110329	S/M	HEROJE	2022	OPERATIVO
8323	PUESTO DE SALUD ALTO HUAMPANI	740863500146	LECTORA DE CODIGO DE BARRAS	S-PRJ2110757	S/M	HEROJE	2022	OPERATIVO
8324	PUESTO DE SALUD ALTO PERU	740863500059	LECTORA DE CODIGO DE BARRAS	S-PRJ2110325	S/M	HEROJE	2022	OPERATIVO
8325	PUESTO DE SALUD ALTO PERU	740863500166	LECTORA DE CODIGO DE BARRAS	S-PRJ2110047	S/M	HEROJE	2022	OPERATIVO
8326	PUESTO DE SALUD AMAUTA	740863500120	LECTORA DE CODIGO DE BARRAS	S-PRJ2110794	S/M	HEROJE	2022	OPERATIVO
8327	PUESTO DE SALUD AMAUTA	740863500207	LECTORA DE CODIGO DE BARRAS	S-PRJ2110023	S/M	HEROJE	2022	OPERATIVO
8328	PUESTO DE SALUD ATE	740863500103	LECTORA DE CODIGO DE BARRAS	S-PRJ2110101	S/M	HEROJE	2022	OPERATIVO
8329	PUESTO DE SALUD ATE	740863500190	LECTORA DE CODIGO DE BARRAS	S-PRJ2110014	S/M	HEROJE	2022	OPERATIVO
8330	PUESTO DE SALUD CERRO EL AGUSTINO	740863500076	LECTORA DE CODIGO DE BARRAS	S-PRJ2110147	S/M	HEROJE	2022	OPERATIVO
8331	PUESTO DE SALUD CERRO EL AGUSTINO	740863500172	LECTORA DE CODIGO DE BARRAS	S-PRJ2110037	S/M	HEROJE	2022	OPERATIVO
8332	PUESTO DE SALUD CHACRASANA	740863500044	LECTORA DE CODIGO DE BARRAS	S-PRJ2110307	S/M	HEROJE	2022	OPERATIVO
8333	PUESTO DE SALUD CHACRASANA	740863500158	LECTORA DE CODIGO DE BARRAS	S-PRJ2110772	S/M	HEROJE	2022	OPERATIVO
8334	PUESTO DE SALUD COLCA	740863500010	LECTORA DE CODIGO DE BARRAS	S-PRJ2110345	S/M	HEROJE	2022	OPERATIVO

DIRIS LIMA ESTE V°B° MINSA OFICINA DE ABASTECIMIENTO

N°	Nombre del Local	Código Patrimonial (Numérico)	Tipo (Vehículo o Maquinaria)	Placa /N° Serie	Modelo	Marca	Año de fabricación	Estado de Conservación (Operativo o Inoperativo)
8335	PUESTO DE SALUD COLCA	740863500137	LECTORA DE CODIGO DE BARRAS	S-PRJ2110787	S/M	HEROJE	2022	OPERATIVO
8336	PUESTO DE SALUD HORACIO ZEVALLOS	740863500117	LECTORA DE CODIGO DE BARRAS	S-PRJ2110751	S/M	HEROJE	2022	OPERATIVO
8337	PUESTO DE SALUD HORACIO ZEVALLOS	740863500205	LECTORA DE CODIGO DE BARRAS	S-PRJ2110019	S/M	HEROJE	2022	OPERATIVO
8338	PUESTO DE SALUD HUASCATA	740863500030	LECTORA DE CODIGO DE BARRAS	S-PRJ2110327	S/M	HEROJE	2022	OPERATIVO
8339	PUESTO DE SALUD HUASCATA	740863500145	LECTORA DE CODIGO DE BARRAS	S-PRJ2110763	S/M	HEROJE	2022	OPERATIVO
8340	PUESTO DE SALUD HUAYCAN DE CIENEGUILLA	740863500009	LECTORA DE CODIGO DE BARRAS	S-PRJ2110346	S/M	HEROJE	2022	OPERATIVO
8341	PUESTO DE SALUD HUAYCAN DE CIENEGUILLA	740863500136	LECTORA DE CODIGO DE BARRAS	S-PRJ2110778	S/M	HEROJE	2022	OPERATIVO
8342	PUESTO DE SALUD LA FRATERNIDAD	740863500123	LECTORA DE CODIGO DE BARRAS	S-PRJ2110785	S/M	HEROJE	2022	OPERATIVO
8343	PUESTO DE SALUD LA FRATERNIDAD	740863500204	LECTORA DE CODIGO DE BARRAS	S-PRJ2110024	S/M	HEROJE	2022	OPERATIVO
8344	PUESTO DE SALUD MARISCAL CASTILLA	740863500046	LECTORA DE CODIGO DE BARRAS	S-PRJ2110311	S/M	HEROJE	2022	OPERATIVO
8345	PUESTO DE SALUD MARISCAL CASTILLA	740863500157	LECTORA DE CODIGO DE BARRAS	S-PRJ2110775	S/M	HEROJE	2022	OPERATIVO
8346	CENTRO DE SALUD MATAZANGO	740863500007	LECTORA DE CODIGO DE BARRAS	S-PRJ2110908	S/M	HEROJE	2022	OPERATIVO
8347	CENTRO DE SALUD MATAZANGO	740863500008	LECTORA DE CODIGO DE BARRAS	S-PRJ2110903	S/M	HEROJE	2022	OPERATIVO
8348	PUESTO DE SALUD METROPOLITANA	740863500087	LECTORA DE CODIGO DE BARRAS	S-PRJ2110126	S/M	HEROJE	2022	OPERATIVO
8349	PUESTO DE SALUD METROPOLITANA	740863500171	LECTORA DE CODIGO DE BARRAS	S-PRJ2110011	S/M	HEROJE	2022	OPERATIVO
8350	PUESTO DE SALUD PABLO PATRON	740863500049	LECTORA DE CODIGO DE BARRAS	S-PRJ2110314	S/M	HEROJE	2022	OPERATIVO
8351	PUESTO DE SALUD PABLO PATRON	740863500162	LECTORA DE CODIGO DE BARRAS	S-PRJ2110774	S/M	HEROJE	2022	OPERATIVO
8352	PUESTO DE SALUD PERLA DEL SOL	740863500029	LECTORA DE CODIGO DE BARRAS	S-PRJ2110326	S/M	HEROJE	2022	OPERATIVO
8353	PUESTO DE SALUD PERLA DEL SOL	740863500143	LECTORA DE CODIGO DE BARRAS	S-PRJ2110764	S/M	HEROJE	2022	OPERATIVO
8354	PUESTO DE SALUD PORTADA DEL SOL	740863500018	LECTORA DE CODIGO DE BARRAS	S-PRJ2110909	S/M	HEROJE	2022	OPERATIVO
8355	PUESTO DE SALUD PORTADA DEL SOL	740863500135	LECTORA DE CODIGO DE BARRAS	S-PRJ2110783	S/M	HEROJE	2022	OPERATIVO
8356	PUESTO DE SALUD SANTA ROSA DE QUIVES	740863500094	LECTORA DE CODIGO DE BARRAS	S-PRJ2110129	S/M	HEROJE	2022	OPERATIVO
8357	PUESTO DE SALUD SANTA ROSA DE QUIVES	740863500170	LECTORA DE CODIGO DE BARRAS	S-PRJ2110032	S/M	HEROJE	2022	OPERATIVO
8358	PUESTO DE SALUD SEÑOR DE LOS MILAGROS	740863500047	LECTORA DE CODIGO DE BARRAS	S-PRJ2110312	S/M	HEROJE	2022	OPERATIVO
8359	PUESTO DE SALUD SEÑOR DE LOS MILAGROS	740863500154	LECTORA DE CODIGO DE BARRAS	S-PRJ2110767	S/M	HEROJE	2022	OPERATIVO
8360	PUESTO DE SALUD TRES DE OCTUBRE	740863500032	LECTORA DE CODIGO DE BARRAS	S-PRJ2110328	S/M	HEROJE	2022	OPERATIVO
8361	PUESTO DE SALUD TRES DE OCTUBRE	740863500142	LECTORA DE CODIGO DE BARRAS	S-PRJ2110754	S/M	HEROJE	2022	OPERATIVO
8362	PUESTO DE SALUD TUPAC AMARU	740863500104	LECTORA DE CODIGO DE BARRAS	S-PRJ2110109	S/M	HEROJE	2022	OPERATIVO
8363	PUESTO DE SALUD TUPAC AMARU	740863500189	LECTORA DE CODIGO DE BARRAS	S-PRJ2110008	S/M	HEROJE	2022	OPERATIVO
8364	PUESTO DE SALUD VILLA MERCEDES	740863500063	LECTORA DE CODIGO DE BARRAS	S-PRJ2110131	S/M	HEROJE	2022	OPERATIVO
8365	PUESTO DE SALUD VILLA MERCEDES	740863500164	LECTORA DE CODIGO DE BARRAS	S-PRJ2110040	S/M	HEROJE	2022	OPERATIVO
8366	PUESTO DE SALUD VILLA RICA	740863500031	LECTORA DE CODIGO DE BARRAS	S-PRJ2110302	S/M	HEROJE	2022	OPERATIVO
8367	PUESTO DE SALUD VILLA RICA	740863500141	LECTORA DE CODIGO DE BARRAS	S-PRJ2110755	S/M	HEROJE	2022	OPERATIVO
8368	PUESTO DE SALUD YANACOTO	740863500045	LECTORA DE CODIGO DE BARRAS	S-PRJ2110306	S/M	HEROJE	2022	OPERATIVO
8369	PUESTO DE SALUD YANACOTO	740863500152	LECTORA DE CODIGO DE BARRAS	S-PRJ2110768	S/M	HEROJE	2022	OPERATIVO
8370	PUESTO DE SALUD NUEVA GALES	740863500013	LECTORA DE CODIGO DE BARRAS	S-PRJ2110913	S/M	HEROJE	2022	OPERATIVO
8371	CENTRO DE SALUD VIÑA SAN FRANCISCO	740863500090	LECTORA DE CODIGO DE BARRAS	S-PRJ2110119	S/M	HEROJE	2022	OPERATIVO
8372	CENTRO DE SALUD VIÑA SAN FRANCISCO	740863500091	LECTORA DE CODIGO DE BARRAS	S-PRJ2110120	S/M	HEROJE	2022	OPERATIVO
8373	PUESTO DE SALUD VILLA DEL SOL	740863500048	LECTORA DE CODIGO DE BARRAS	S-PRJ2110313	S/M	HEROJE	2022	OPERATIVO

DIRIS LIMA ESTE
V°B°
MINSA
OFICINA DE ABASTECIMIENTO

N°	Nombre del Local	Código Patrimonial (Numérico)	Tipo (Vehículo o Maquinaria)	Placa /N° Serie	Modelo	Marca	Año de fabricación	Estado de Conservación (Operativo o Inoperativo)
8374	PUESTO DE SALUD VILLA DEL SOL	740863500153	LECTORA DE CODIGO DE BARRAS	S-PRJ2110753	S/M	HEROJE	2022	OPERATIVO
8375	CENTRO DE SALUD VIÑA ALTA	740863500138	LECTORA DE CODIGO DE BARRAS	S-PRJ2110788	S/M	HEROJE	2022	OPERATIVO
8376	CENTRO DE SALUD VIÑA ALTA	740863500139	LECTORA DE CODIGO DE BARRAS	S-PRJ2110782	S/M	HEROJE	2022	OPERATIVO
8377	CENTRO DE SALUD VIRGEN DEL CARMEN LA ERA	740863500034	LECTORA DE CODIGO DE BARRAS	S-PRJ2110330	S/M	HEROJE	2022	OPERATIVO
8378	CENTRO DE SALUD VIRGEN DEL CARMEN LA ERA	740863500035	LECTORA DE CODIGO DE BARRAS	S-PRJ2110301	S/M	HEROJE	2022	OPERATIVO
8379	CENTRO DE SALUD VIRGEN DEL CARMEN LA ERA	740863500147	LECTORA DE CODIGO DE BARRAS	S-PRJ2110769	S/M	HEROJE	2022	OPERATIVO
8380	PUESTO DE SALUD VIRGEN DEL ROSARIO CARAPONGO	740863500058	LECTORA DE CODIGO DE BARRAS	S-PRJ2110318	S/M	HEROJE	2022	OPERATIVO
8381	PUESTO DE SALUD VIRGEN DEL ROSARIO CARAPONGO	740863500163	LECTORA DE CODIGO DE BARRAS	S-PRJ2110042	S/M	HEROJE	2022	OPERATIVO
8382	CENTRO DE SALUD SALAMANCA	740863500191	LECTORA DE CODIGO DE BARRAS	S-PRJ2110003	S/M	HEROJE	2022	OPERATIVO
8383	DIRECCION ADMINISTRATIVA	740863500001	LECTORA DE CODIGO DE BARRAS	S/S	S/M	S/M	2019	OPERATIVO
8384	LABORATORIO DE SALUD PUBLICA	740863500002	LECTORA DE CODIGO DE BARRAS	18008010507240	DS4308	CEPHEID	2020	OPERATIVO
8385	CENTRO DE SALUD SALAMANCA	740863500192	LECTORA DE CODIGO DE BARRAS	S-PRJ2110001	S/M	HEROJE	2022	OPERATIVO
8386	DIRECCION ADMINISTRATIVA	740868000001	LECTORA DE DISCO COMPACTO EXTERNO PARA COMPUTO - CD ROM	11111	111	RD N° 629-19-DIRIS LE-	2019	OPERATIVO
8387	OFICINA DE GESTION DE TECNOLOGIAS DE LA INFORMACION	740870950001	LECTORA DE TARJETA INTELIGENTE	BPCA-0368361	S/M	BIT4ID*	2021	OPERATIVO
8388	OFICINA DE GESTION DE TECNOLOGIAS DE LA INFORMACION	740870950002	LECTORA DE TARJETA INTELIGENTE	BPCA-0340845	S/M	BIT4ID*	2021	OPERATIVO
8389	OFICINA DE GESTION DE TECNOLOGIAS DE LA INFORMACION	740870950003	LECTORA DE TARJETA INTELIGENTE	BPCA-0339779	S/M	BIT4ID*	2021	OPERATIVO
8390	OFICINA DE GESTION DE TECNOLOGIAS DE LA INFORMACION	740870950004	LECTORA DE TARJETA INTELIGENTE	BPCA-0339791	S/M	BIT4ID*	2021	OPERATIVO
8391	OFICINA DE GESTION DE TECNOLOGIAS DE LA INFORMACION	740870950005	LECTORA DE TARJETA INTELIGENTE	BPCA-0339831	S/M	BIT4ID*	2021	OPERATIVO
8392	OFICINA DE GESTION DE TECNOLOGIAS DE LA INFORMACION	740870950006	LECTORA DE TARJETA INTELIGENTE	BPCA-0368414	S/M	BIT4ID*	2021	OPERATIVO
8393	OFICINA DE GESTION DE TECNOLOGIAS DE LA INFORMACION	740870950007	LECTORA DE TARJETA INTELIGENTE	BPCA-0340808	S/M	BIT4ID*	2021	OPERATIVO
8394	OFICINA DE GESTION DE TECNOLOGIAS DE LA INFORMACION	740870950008	LECTORA DE TARJETA INTELIGENTE	BPCA-0339808	S/M	BIT4ID*	2021	OPERATIVO
8395	OFICINA DE GESTION DE TECNOLOGIAS DE LA INFORMACION	740870950009	LECTORA DE TARJETA INTELIGENTE	BPCA-0339817	S/M	BIT4ID*	2021	OPERATIVO
8396	OFICINA DE GESTION DE TECNOLOGIAS DE LA INFORMACION	740870950010	LECTORA DE TARJETA INTELIGENTE	BPCA-0339826	S/M	BIT4ID*	2021	OPERATIVO
8397	OFICINA DE GESTION DE TECNOLOGIAS DE LA INFORMACION	740870950011	LECTORA DE TARJETA INTELIGENTE	BPCA-0368402	S/M	BIT4ID*	2021	OPERATIVO
8398	OFICINA DE GESTION DE TECNOLOGIAS DE LA INFORMACION	740870950012	LECTORA DE TARJETA INTELIGENTE	BPCA-0340828	S/M	BIT4ID*	2021	OPERATIVO
8399	OFICINA DE GESTION DE TECNOLOGIAS DE LA INFORMACION	740870950013	LECTORA DE TARJETA INTELIGENTE	BPCA-0339778	S/M	BIT4ID*	2021	OPERATIVO
8400	OFICINA DE GESTION DE TECNOLOGIAS DE LA INFORMACION	740870950014	LECTORA DE TARJETA INTELIGENTE	BPCA-0339818	S/M	BIT4ID*	2021	OPERATIVO
8401	OFICINA DE GESTION DE TECNOLOGIAS DE LA INFORMACION	740870950015	LECTORA DE TARJETA INTELIGENTE	BPCA-0339837	S/M	BIT4ID*	2021	OPERATIVO
8402	OFICINA DE GESTION DE TECNOLOGIAS DE LA INFORMACION	740870950016	LECTORA DE TARJETA INTELIGENTE	BPCA-0368352	S/M	BIT4ID*	2021	OPERATIVO
8403	OFICINA DE GESTION DE TECNOLOGIAS DE LA INFORMACION	740870950017	LECTORA DE TARJETA INTELIGENTE	BPCA-0340838	S/M	BIT4ID*	2021	OPERATIVO
8404	OFICINA DE GESTION DE TECNOLOGIAS DE LA INFORMACION	740870950018	LECTORA DE TARJETA INTELIGENTE	BPCA-0339809	S/M	BIT4ID*	2021	OPERATIVO
8405	OFICINA DE GESTION DE TECNOLOGIAS DE LA INFORMACION	740870950019	LECTORA DE TARJETA INTELIGENTE	BPCA-0339788	S/M	BIT4ID*	2021	OPERATIVO
8406	OFICINA DE GESTION DE TECNOLOGIAS DE LA INFORMACION	740870950020	LECTORA DE TARJETA INTELIGENTE	BPCA-0339829	S/M	BIT4ID*	2021	OPERATIVO
8407	OFICINA DE GESTION DE TECNOLOGIAS DE LA INFORMACION	740870950021	LECTORA DE TARJETA INTELIGENTE	BPCA-0368410	S/M	BIT4ID*	2021	OPERATIVO
8408	OFICINA DE GESTION DE TECNOLOGIAS DE LA INFORMACION	740870950022	LECTORA DE TARJETA INTELIGENTE	BPCA-0340839	S/M	BIT4ID*	2021	OPERATIVO
8409	OFICINA DE GESTION DE TECNOLOGIAS DE LA INFORMACION	740870950023	LECTORA DE TARJETA INTELIGENTE	BPCA-0339853	S/M	BIT4ID*	2021	OPERATIVO
8410	OFICINA DE GESTION DE TECNOLOGIAS DE LA INFORMACION	740870950024	LECTORA DE TARJETA INTELIGENTE	BPCA-0339775	S/M	BIT4ID*	2021	OPERATIVO
8411	OFICINA DE GESTION DE TECNOLOGIAS DE LA INFORMACION	740870950025	LECTORA DE TARJETA INTELIGENTE	BPCA-0339823	S/M	BIT4ID*	2021	OPERATIVO
8412	OFICINA DE GESTION DE TECNOLOGIAS DE LA INFORMACION	740870950026	LECTORA DE TARJETA INTELIGENTE	BPCA-0368420	S/M	BIT4ID*	2021	OPERATIVO

DIRIS LIMA ESTE
MINSA
OFICINA DE ABASTECIMIENTO

N°	Nombre del Local	Código Patrimonial (Numérico)	Tipo (Vehículo o Maquinaria)	Placa /N° Serie	Modelo	Marca	Año de fabricación	Estado de Conservación (Operativo o Inoperativo)
8413	OFICINA DE GESTION DE TECNOLOGIAS DE LA INFORMACION	740870950027	LECTORA DE TARJETA INTELIGENTE	BPCA-0340841	S/M	BIT4ID*	2021	OPERATIVO
8414	OFICINA DE GESTION DE TECNOLOGIAS DE LA INFORMACION	740870950028	LECTORA DE TARJETA INTELIGENTE	BPCA-0339776	S/M	BIT4ID*	2021	OPERATIVO
8415	OFICINA DE GESTION DE TECNOLOGIAS DE LA INFORMACION	740870950029	LECTORA DE TARJETA INTELIGENTE	BPCA-0339777	S/M	BIT4ID*	2021	OPERATIVO
8416	OFICINA DE GESTION DE TECNOLOGIAS DE LA INFORMACION	740870950030	LECTORA DE TARJETA INTELIGENTE	BPCA-0339825	S/M	BIT4ID*	2021	OPERATIVO
8417	OFICINA DE GESTION DE TECNOLOGIAS DE LA INFORMACION	740870950031	LECTORA DE TARJETA INTELIGENTE	BPCA-0368416	S/M	BIT4ID*	2021	OPERATIVO
8418	OFICINA DE GESTION DE TECNOLOGIAS DE LA INFORMACION	740870950032	LECTORA DE TARJETA INTELIGENTE	BPCA-0340846	S/M	BIT4ID*	2021	OPERATIVO
8419	OFICINA DE GESTION DE TECNOLOGIAS DE LA INFORMACION	740870950033	LECTORA DE TARJETA INTELIGENTE	BPCA-0339844	S/M	BIT4ID*	2021	OPERATIVO
8420	OFICINA DE GESTION DE TECNOLOGIAS DE LA INFORMACION	740870950034	LECTORA DE TARJETA INTELIGENTE	BPCA-0339810	S/M	BIT4ID*	2021	OPERATIVO
8421	OFICINA DE GESTION DE TECNOLOGIAS DE LA INFORMACION	740870950035	LECTORA DE TARJETA INTELIGENTE	BPCA-0339827	S/M	BIT4ID*	2021	OPERATIVO
8422	OFICINA DE GESTION DE TECNOLOGIAS DE LA INFORMACION	740870950036	LECTORA DE TARJETA INTELIGENTE	BPCA-0368406	S/M	BIT4ID*	2021	OPERATIVO
8423	OFICINA DE GESTION DE TECNOLOGIAS DE LA INFORMACION	740870950037	LECTORA DE TARJETA INTELIGENTE	BPCA-0340840	S/M	BIT4ID*	2021	OPERATIVO
8424	OFICINA DE GESTION DE TECNOLOGIAS DE LA INFORMACION	740870950038	LECTORA DE TARJETA INTELIGENTE	BPCA-0339846	S/M	BIT4ID*	2021	OPERATIVO
8425	OFICINA DE GESTION DE TECNOLOGIAS DE LA INFORMACION	740870950039	LECTORA DE TARJETA INTELIGENTE	BPCA-0339782	S/M	BIT4ID*	2021	OPERATIVO
8426	OFICINA DE GESTION DE TECNOLOGIAS DE LA INFORMACION	740870950040	LECTORA DE TARJETA INTELIGENTE	BPCA-0368407	S/M	BIT4ID*	2021	OPERATIVO
8427	OFICINA DE GESTION DE TECNOLOGIAS DE LA INFORMACION	740870950041	LECTORA DE TARJETA INTELIGENTE	BPCA-0340836	S/M	BIT4ID*	2021	OPERATIVO
8428	OFICINA DE GESTION DE TECNOLOGIAS DE LA INFORMACION	740870950042	LECTORA DE TARJETA INTELIGENTE	BPCA-0339849	S/M	BIT4ID*	2021	OPERATIVO
8429	OFICINA DE GESTION DE TECNOLOGIAS DE LA INFORMACION	740870950043	LECTORA DE TARJETA INTELIGENTE	BPCA-0339785	S/M	BIT4ID*	2021	OPERATIVO
8430	OFICINA DE GESTION DE TECNOLOGIAS DE LA INFORMACION	740870950044	LECTORA DE TARJETA INTELIGENTE	BPCA-0339813	S/M	BIT4ID*	2021	OPERATIVO
8431	OFICINA DE GESTION DE TECNOLOGIAS DE LA INFORMACION	740870950045	LECTORA DE TARJETA INTELIGENTE	BPCA-0339811	S/M	BIT4ID*	2021	OPERATIVO
8432	OFICINA DE GESTION DE TECNOLOGIAS DE LA INFORMACION	740870950046	LECTORA DE TARJETA INTELIGENTE	BPCA-0368368	S/M	BIT4ID*	2021	OPERATIVO
8433	OFICINA DE GESTION DE TECNOLOGIAS DE LA INFORMACION	740870950047	LECTORA DE TARJETA INTELIGENTE	BPCA-0340837	S/M	BIT4ID*	2021	OPERATIVO
8434	OFICINA DE GESTION DE TECNOLOGIAS DE LA INFORMACION	740870950048	LECTORA DE TARJETA INTELIGENTE	BPCA-0339802	S/M	BIT4ID*	2021	OPERATIVO
8435	OFICINA DE GESTION DE TECNOLOGIAS DE LA INFORMACION	740870950049	LECTORA DE TARJETA INTELIGENTE	BPCA-0339814	S/M	BIT4ID*	2021	OPERATIVO
8436	OFICINA DE GESTION DE TECNOLOGIAS DE LA INFORMACION	740870950050	LECTORA DE TARJETA INTELIGENTE	BPCA-0339774	S/M	BIT4ID*	2021	OPERATIVO
8437	OFICINA DE GESTION DE TECNOLOGIAS DE LA INFORMACION	740870950051	LECTORA DE TARJETA INTELIGENTE	BPCA-0368417	S/M	BIT4ID*	2021	OPERATIVO
8438	OFICINA DE GESTION DE TECNOLOGIAS DE LA INFORMACION	740870950052	LECTORA DE TARJETA INTELIGENTE	BPCA-0340842	S/M	BIT4ID*	2021	OPERATIVO
8439	OFICINA DE GESTION DE TECNOLOGIAS DE LA INFORMACION	740870950053	LECTORA DE TARJETA INTELIGENTE	BPCA-0339797	S/M	BIT4ID*	2021	OPERATIVO
8440	OFICINA DE GESTION DE TECNOLOGIAS DE LA INFORMACION	740870950054	LECTORA DE TARJETA INTELIGENTE	BPCA-0339820	S/M	BIT4ID*	2021	OPERATIVO
8441	OFICINA DE GESTION DE TECNOLOGIAS DE LA INFORMACION	740870950055	LECTORA DE TARJETA INTELIGENTE	BPCA-0368346	S/M	BIT4ID*	2021	OPERATIVO
8442	OFICINA DE GESTION DE TECNOLOGIAS DE LA INFORMACION	740870950056	LECTORA DE TARJETA INTELIGENTE	BPCA-0340807	S/M	BIT4ID*	2021	OPERATIVO
8443	OFICINA DE GESTION DE TECNOLOGIAS DE LA INFORMACION	740870950057	LECTORA DE TARJETA INTELIGENTE	BPCA-0339805	S/M	BIT4ID*	2021	OPERATIVO
8444	OFICINA DE GESTION DE TECNOLOGIAS DE LA INFORMACION	740870950058	LECTORA DE TARJETA INTELIGENTE	BPCA-0339857	S/M	BIT4ID*	2021	OPERATIVO
8445	OFICINA DE GESTION DE TECNOLOGIAS DE LA INFORMACION	740870950059	LECTORA DE TARJETA INTELIGENTE	BPCA-0368408	S/M	BIT4ID*	2021	OPERATIVO
8446	OFICINA DE GESTION DE TECNOLOGIAS DE LA INFORMACION	740870950060	LECTORA DE TARJETA INTELIGENTE	BPCA-0340805	S/M	BIT4ID*	2021	OPERATIVO
8447	OFICINA DE GESTION DE TECNOLOGIAS DE LA INFORMACION	740870950061	LECTORA DE TARJETA INTELIGENTE	BPCA-0368413	S/M	BIT4ID*	2021	OPERATIVO
8448	OFICINA DE GESTION DE TECNOLOGIAS DE LA INFORMACION	740870950062	LECTORA DE TARJETA INTELIGENTE	BPCA-0339830	S/M	BIT4ID*	2021	OPERATIVO
8449	OFICINA DE GESTION DE TECNOLOGIAS DE LA INFORMACION	740870950063	LECTORA DE TARJETA INTELIGENTE	BPCA-0339804	S/M	BIT4ID*	2021	OPERATIVO
8450	OFICINA DE GESTION DE TECNOLOGIAS DE LA INFORMACION	740870950064	LECTORA DE TARJETA INTELIGENTE	BPCA-0339848	S/M	BIT4ID*	2021	OPERATIVO
8451	OFICINA DE GESTION DE TECNOLOGIAS DE LA INFORMACION	740870950065	LECTORA DE TARJETA INTELIGENTE	BPCA-0339824	S/M	BIT4ID*	2021	OPERATIVO

DIRIS LIMA ESTE
V°B°
MINSA
OFICINA DE ABASTECIMIENTO

N°	Nombre del Local	Código Patrimonial (Numérico)	Tipo (Vehículo o Maquinaria)	Placa /N° Serie	Modelo	Marca	Año de fabricación	Estado de Conservación (Operativo o Inoperativo)
8452	OFICINA DE GESTION DE TECNOLOGIAS DE LA INFORMACION	740870950066	LECTORA DE TARJETA INTELIGENTE	BPCA-0340806	S/M	BIT4ID*	2021	OPERATIVO
8453	OFICINA DE GESTION DE TECNOLOGIAS DE LA INFORMACION	740870950067	LECTORA DE TARJETA INTELIGENTE	BPCA-0340817	S/M	BIT4ID*	2021	OPERATIVO
8454	OFICINA DE GESTION DE TECNOLOGIAS DE LA INFORMACION	740870950068	LECTORA DE TARJETA INTELIGENTE	BPCA-0339801	S/M	BIT4ID*	2021	OPERATIVO
8455	OFICINA DE GESTION DE TECNOLOGIAS DE LA INFORMACION	740870950069	LECTORA DE TARJETA INTELIGENTE	BPCA-0339816	S/M	BIT4ID*	2021	OPERATIVO
8456	OFICINA DE GESTION DE TECNOLOGIAS DE LA INFORMACION	740870950070	LECTORA DE TARJETA INTELIGENTE	BPCA-0339832	S/M	BIT4ID*	2021	OPERATIVO
8457	OFICINA DE GESTION DE TECNOLOGIAS DE LA INFORMACION	740870950071	LECTORA DE TARJETA INTELIGENTE	BPCA-0340794	S/M	BIT4ID*	2021	OPERATIVO
8458	OFICINA DE GESTION DE TECNOLOGIAS DE LA INFORMACION	740870950072	LECTORA DE TARJETA INTELIGENTE	BPCA-0340814	S/M	BIT4ID*	2021	OPERATIVO
8459	OFICINA DE GESTION DE TECNOLOGIAS DE LA INFORMACION	740870950073	LECTORA DE TARJETA INTELIGENTE	BPCA-0339795	S/M	BIT4ID*	2021	OPERATIVO
8460	OFICINA DE GESTION DE TECNOLOGIAS DE LA INFORMACION	740870950074	LECTORA DE TARJETA INTELIGENTE	BPCA-0339807	S/M	BIT4ID*	2021	OPERATIVO
8461	OFICINA DE GESTION DE TECNOLOGIAS DE LA INFORMACION	740870950075	LECTORA DE TARJETA INTELIGENTE	BPCA-0340826	S/M	BIT4ID*	2021	OPERATIVO
8462	OFICINA DE GESTION DE TECNOLOGIAS DE LA INFORMACION	740870950076	LECTORA DE TARJETA INTELIGENTE	BPCA-0340811	S/M	BIT4ID*	2021	OPERATIVO
8463	OFICINA DE GESTION DE TECNOLOGIAS DE LA INFORMACION	740870950077	LECTORA DE TARJETA INTELIGENTE	BPCA-0339803	S/M	BIT4ID*	2021	OPERATIVO
8464	OFICINA DE GESTION DE TECNOLOGIAS DE LA INFORMACION	740870950078	LECTORA DE TARJETA INTELIGENTE	BPCA-0339828	S/M	BIT4ID*	2021	OPERATIVO
8465	OFICINA DE GESTION DE TECNOLOGIAS DE LA INFORMACION	740870950079	LECTORA DE TARJETA INTELIGENTE	BPCA-0339850	S/M	BIT4ID*	2021	OPERATIVO
8466	OFICINA DE GESTION DE TECNOLOGIAS DE LA INFORMACION	740870950080	LECTORA DE TARJETA INTELIGENTE	BPCA-0339840	S/M	BIT4ID*	2021	OPERATIVO
8467	OFICINA DE GESTION DE TECNOLOGIAS DE LA INFORMACION	740870950081	LECTORA DE TARJETA INTELIGENTE	BPCA-0340798	S/M	BIT4ID*	2021	OPERATIVO
8468	OFICINA DE GESTION DE TECNOLOGIAS DE LA INFORMACION	740870950082	LECTORA DE TARJETA INTELIGENTE	BPCA-0340847	S/M	BIT4ID*	2021	OPERATIVO
8469	OFICINA DE GESTION DE TECNOLOGIAS DE LA INFORMACION	740870950083	LECTORA DE TARJETA INTELIGENTE	BPCA-0339794	S/M	BIT4ID*	2021	OPERATIVO
8470	OFICINA DE GESTION DE TECNOLOGIAS DE LA INFORMACION	740870950084	LECTORA DE TARJETA INTELIGENTE	BPCA-0339858	S/M	BIT4ID*	2021	OPERATIVO
8471	OFICINA DE GESTION DE TECNOLOGIAS DE LA INFORMACION	740870950085	LECTORA DE TARJETA INTELIGENTE	BPCA-0339833	S/M	BIT4ID*	2021	OPERATIVO
8472	OFICINA DE GESTION DE TECNOLOGIAS DE LA INFORMACION	740870950086	LECTORA DE TARJETA INTELIGENTE	BPCA-0340803	S/M	BIT4ID*	2021	OPERATIVO
8473	OFICINA DE GESTION DE TECNOLOGIAS DE LA INFORMACION	740870950087	LECTORA DE TARJETA INTELIGENTE	BPCA-0340843	S/M	BIT4ID*	2021	OPERATIVO
8474	OFICINA DE GESTION DE TECNOLOGIAS DE LA INFORMACION	740870950088	LECTORA DE TARJETA INTELIGENTE	BPCA-0339796	S/M	BIT4ID*	2021	OPERATIVO
8475	OFICINA DE GESTION DE TECNOLOGIAS DE LA INFORMACION	740870950089	LECTORA DE TARJETA INTELIGENTE	BPCA-0339866	S/M	BIT4ID*	2021	OPERATIVO
8476	OFICINA DE GESTION DE TECNOLOGIAS DE LA INFORMACION	740870950090	LECTORA DE TARJETA INTELIGENTE	BPCA-0339842	S/M	BIT4ID*	2021	OPERATIVO
8477	OFICINA DE GESTION DE TECNOLOGIAS DE LA INFORMACION	740870950091	LECTORA DE TARJETA INTELIGENTE	BPCA-0340797	S/M	BIT4ID*	2021	OPERATIVO
8478	OFICINA DE GESTION DE TECNOLOGIAS DE LA INFORMACION	740870950092	LECTORA DE TARJETA INTELIGENTE	BPCA-0340800	S/M	BIT4ID*	2021	OPERATIVO
8479	OFICINA DE GESTION DE TECNOLOGIAS DE LA INFORMACION	740870950093	LECTORA DE TARJETA INTELIGENTE	BPCA-0339789	S/M	BIT4ID*	2021	OPERATIVO
8480	OFICINA DE GESTION DE TECNOLOGIAS DE LA INFORMACION	740870950094	LECTORA DE TARJETA INTELIGENTE	BPCA-0339864	S/M	BIT4ID*	2021	OPERATIVO
8481	OFICINA DE GESTION DE TECNOLOGIAS DE LA INFORMACION	740870950095	LECTORA DE TARJETA INTELIGENTE	BPCA-0340796	S/M	BIT4ID*	2021	OPERATIVO
8482	OFICINA DE GESTION DE TECNOLOGIAS DE LA INFORMACION	740870950096	LECTORA DE TARJETA INTELIGENTE	BPCA-0340844	S/M	BIT4ID*	2021	OPERATIVO
8483	OFICINA DE GESTION DE TECNOLOGIAS DE LA INFORMACION	740870950097	LECTORA DE TARJETA INTELIGENTE	BPCA-0339819	S/M	BIT4ID*	2021	OPERATIVO
8484	OFICINA DE GESTION DE TECNOLOGIAS DE LA INFORMACION	740870950098	LECTORA DE TARJETA INTELIGENTE	BPCA-0339871	S/M	BIT4ID*	2021	OPERATIVO
8485	OFICINA DE GESTION DE TECNOLOGIAS DE LA INFORMACION	740870950099	LECTORA DE TARJETA INTELIGENTE	BPCA-0339773	S/M	BIT4ID*	2021	OPERATIVO
8486	OFICINA DE GESTION DE TECNOLOGIAS DE LA INFORMACION	740870950100	LECTORA DE TARJETA INTELIGENTE	BPCA-0339872	S/M	BIT4ID*	2021	OPERATIVO
8487	OFICINA DE GESTION DE TECNOLOGIAS DE LA INFORMACION	740870950101	LECTORA DE TARJETA INTELIGENTE	BPCA-0340831	S/M	BIT4ID*	2021	OPERATIVO
8488	OFICINA DE GESTION DE TECNOLOGIAS DE LA INFORMACION	740870950102	LECTORA DE TARJETA INTELIGENTE	BPCA-0340804	S/M	BIT4ID*	2021	OPERATIVO
8489	OFICINA DE GESTION DE TECNOLOGIAS DE LA INFORMACION	740870950103	LECTORA DE TARJETA INTELIGENTE	BPCA-0339822	S/M	BIT4ID*	2021	OPERATIVO
8490	OFICINA DE GESTION DE TECNOLOGIAS DE LA INFORMACION	740870950104	LECTORA DE TARJETA INTELIGENTE	BPCA-0339847	S/M	BIT4ID*	2021	OPERATIVO

DIRIS LIMA ESTE
V°B°
MINSA
OFICINA DE ABASTECIMIENTO

N°	Nombre del Local	Código Patrimonial (Numérico)	Tipo (Vehículo o Maquinaria)	Placa /N° Serie	Modelo	Marca	Año de fabricación	Estado de Conservación (Operativo o Inoperativo)
8491	OFICINA DE GESTION DE TECNOLOGIAS DE LA INFORMACION	740870950105	LECTORA DE TARJETA INTELIGENTE	BPCA-0339868	S/M	BIT4ID*	2021	OPERATIVO
8492	OFICINA DE GESTION DE TECNOLOGIAS DE LA INFORMACION	740870950106	LECTORA DE TARJETA INTELIGENTE	BPCA-0340827	S/M	BIT4ID*	2021	OPERATIVO
8493	OFICINA DE GESTION DE TECNOLOGIAS DE LA INFORMACION	740870950107	LECTORA DE TARJETA INTELIGENTE	BPCA-0340815	S/M	BIT4ID*	2021	OPERATIVO
8494	OFICINA DE GESTION DE TECNOLOGIAS DE LA INFORMACION	740870950108	LECTORA DE TARJETA INTELIGENTE	BPCA-0339812	S/M	BIT4ID*	2021	OPERATIVO
8495	OFICINA DE GESTION DE TECNOLOGIAS DE LA INFORMACION	740870950109	LECTORA DE TARJETA INTELIGENTE	BPCA-0339856	S/M	BIT4ID*	2021	OPERATIVO
8496	OFICINA DE GESTION DE TECNOLOGIAS DE LA INFORMACION	740870950110	LECTORA DE TARJETA INTELIGENTE	BPCA-0339784	S/M	BIT4ID*	2021	OPERATIVO
8497	OFICINA DE GESTION DE TECNOLOGIAS DE LA INFORMACION	740870950111	LECTORA DE TARJETA INTELIGENTE	BPCA-0340793	S/M	BIT4ID*	2021	OPERATIVO
8498	OFICINA DE GESTION DE TECNOLOGIAS DE LA INFORMACION	740870950112	LECTORA DE TARJETA INTELIGENTE	BPCA-0340812	S/M	BIT4ID*	2021	OPERATIVO
8499	OFICINA DE GESTION DE TECNOLOGIAS DE LA INFORMACION	740870950113	LECTORA DE TARJETA INTELIGENTE	BPCA-0339798	S/M	BIT4ID*	2021	OPERATIVO
8500	OFICINA DE GESTION DE TECNOLOGIAS DE LA INFORMACION	740870950114	LECTORA DE TARJETA INTELIGENTE	BPCA-0339845	S/M	BIT4ID*	2021	OPERATIVO
8501	OFICINA DE GESTION DE TECNOLOGIAS DE LA INFORMACION	740870950115	LECTORA DE TARJETA INTELIGENTE	BPCA-0340799	S/M	BIT4ID*	2021	OPERATIVO
8502	OFICINA DE GESTION DE TECNOLOGIAS DE LA INFORMACION	740870950116	LECTORA DE TARJETA INTELIGENTE	BPCA-0340809	S/M	BIT4ID*	2021	OPERATIVO
8503	OFICINA DE GESTION DE TECNOLOGIAS DE LA INFORMACION	740870950117	LECTORA DE TARJETA INTELIGENTE	BPCA-0339861	S/M	BIT4ID*	2021	OPERATIVO
8504	OFICINA DE GESTION DE TECNOLOGIAS DE LA INFORMACION	740870950118	LECTORA DE TARJETA INTELIGENTE	BPCA-0339821	S/M	BIT4ID*	2021	OPERATIVO
8505	OFICINA DE GESTION DE TECNOLOGIAS DE LA INFORMACION	740870950119	LECTORA DE TARJETA INTELIGENTE	BPCA-0339863	S/M	BIT4ID*	2021	OPERATIVO
8506	OFICINA DE GESTION DE TECNOLOGIAS DE LA INFORMACION	740870950120	LECTORA DE TARJETA INTELIGENTE	BPCA-0339869	S/M	BIT4ID*	2021	OPERATIVO
8507	OFICINA DE GESTION DE TECNOLOGIAS DE LA INFORMACION	740870950121	LECTORA DE TARJETA INTELIGENTE	BPCA-0340830	S/M	BIT4ID*	2021	OPERATIVO
8508	OFICINA DE GESTION DE TECNOLOGIAS DE LA INFORMACION	740870950122	LECTORA DE TARJETA INTELIGENTE	BPCA-0340822	S/M	BIT4ID*	2021	OPERATIVO
8509	OFICINA DE GESTION DE TECNOLOGIAS DE LA INFORMACION	740870950123	LECTORA DE TARJETA INTELIGENTE	BPCA-0339793	S/M	BIT4ID*	2021	OPERATIVO
8510	OFICINA DE GESTION DE TECNOLOGIAS DE LA INFORMACION	740870950124	LECTORA DE TARJETA INTELIGENTE	BPCA-0339860	S/M	BIT4ID*	2021	OPERATIVO
8511	OFICINA DE GESTION DE TECNOLOGIAS DE LA INFORMACION	740870950125	LECTORA DE TARJETA INTELIGENTE	BPCA-0339867	S/M	BIT4ID*	2021	OPERATIVO
8512	OFICINA DE GESTION DE TECNOLOGIAS DE LA INFORMACION	740870950126	LECTORA DE TARJETA INTELIGENTE	BPCA-0340820	S/M	BIT4ID*	2021	OPERATIVO
8513	OFICINA DE GESTION DE TECNOLOGIAS DE LA INFORMACION	740870950127	LECTORA DE TARJETA INTELIGENTE	BPCA-0340821	S/M	BIT4ID*	2021	OPERATIVO
8514	OFICINA DE GESTION DE TECNOLOGIAS DE LA INFORMACION	740870950128	LECTORA DE TARJETA INTELIGENTE	BPCA-0339799	S/M	BIT4ID*	2021	OPERATIVO
8515	OFICINA DE GESTION DE TECNOLOGIAS DE LA INFORMACION	740870950129	LECTORA DE TARJETA INTELIGENTE	BPCA-0339865	S/M	BIT4ID*	2021	OPERATIVO
8516	OFICINA DE GESTION DE TECNOLOGIAS DE LA INFORMACION	740870950130	LECTORA DE TARJETA INTELIGENTE	BPCA-0340832	S/M	BIT4ID*	2021	OPERATIVO
8517	OFICINA DE GESTION DE TECNOLOGIAS DE LA INFORMACION	740870950131	LECTORA DE TARJETA INTELIGENTE	BPCA-0340819	S/M	BIT4ID*	2021	OPERATIVO
8518	OFICINA DE GESTION DE TECNOLOGIAS DE LA INFORMACION	740870950132	LECTORA DE TARJETA INTELIGENTE	BPCA-0339790	S/M	BIT4ID*	2021	OPERATIVO
8519	OFICINA DE GESTION DE TECNOLOGIAS DE LA INFORMACION	740870950133	LECTORA DE TARJETA INTELIGENTE	BPCA-0339835	S/M	BIT4ID*	2021	OPERATIVO
8520	OFICINA DE GESTION DE TECNOLOGIAS DE LA INFORMACION	740870950134	LECTORA DE TARJETA INTELIGENTE	BPCA-0339862	S/M	BIT4ID*	2021	OPERATIVO
8521	OFICINA DE GESTION DE TECNOLOGIAS DE LA INFORMACION	740870950135	LECTORA DE TARJETA INTELIGENTE	BPCA-0339839	S/M	BIT4ID*	2021	OPERATIVO
8522	OFICINA DE GESTION DE TECNOLOGIAS DE LA INFORMACION	740870950136	LECTORA DE TARJETA INTELIGENTE	BPCA-0340833	S/M	BIT4ID*	2021	OPERATIVO
8523	OFICINA DE GESTION DE TECNOLOGIAS DE LA INFORMACION	740870950137	LECTORA DE TARJETA INTELIGENTE	BPCA-0340813	S/M	BIT4ID*	2021	OPERATIVO
8524	OFICINA DE GESTION DE TECNOLOGIAS DE LA INFORMACION	740870950138	LECTORA DE TARJETA INTELIGENTE	BPCA-0339792	S/M	BIT4ID*	2021	OPERATIVO
8525	OFICINA DE GESTION DE TECNOLOGIAS DE LA INFORMACION	740870950139	LECTORA DE TARJETA INTELIGENTE	BPCA-0339855	S/M	BIT4ID*	2021	OPERATIVO
8526	OFICINA DE GESTION DE TECNOLOGIAS DE LA INFORMACION	740870950140	LECTORA DE TARJETA INTELIGENTE	BPCA-0339836	S/M	BIT4ID*	2021	OPERATIVO
8527	OFICINA DE GESTION DE TECNOLOGIAS DE LA INFORMACION	740870950141	LECTORA DE TARJETA INTELIGENTE	BPCA-0340802	S/M	BIT4ID*	2021	OPERATIVO
8528	OFICINA DE GESTION DE TECNOLOGIAS DE LA INFORMACION	740870950142	LECTORA DE TARJETA INTELIGENTE	BPCA-0340810	S/M	BIT4ID*	2021	OPERATIVO
8529	OFICINA DE GESTION DE TECNOLOGIAS DE LA INFORMACION	740870950143	LECTORA DE TARJETA INTELIGENTE	BPCA-0339780	S/M	BIT4ID*	2021	OPERATIVO

DIRIS LIMA ESTE V°B° MINSA OFICINA DE ABASTECIMIENTO

N°	Nombre del Local	Código Patrimonial (Numérico)	Tipo (Vehículo o Maquinaria)	Placa /N° Serie	Modelo	Marca	Año de fabricación	Estado de Conservación (Operativo o Inoperativo)
8530	OFICINA DE GESTION DE TECNOLOGIAS DE LA INFORMACION	740870950144	LECTORA DE TARJETA INTELIGENTE	BPCA-0339806	S/M	BIT4ID*	2021	OPERATIVO
8531	OFICINA DE GESTION DE TECNOLOGIAS DE LA INFORMACION	740870950145	LECTORA DE TARJETA INTELIGENTE	BPCA-0340801	S/M	BIT4ID*	2021	OPERATIVO
8532	OFICINA DE GESTION DE TECNOLOGIAS DE LA INFORMACION	740870950146	LECTORA DE TARJETA INTELIGENTE	BPCA-0340816	S/M	BIT4ID*	2021	OPERATIVO
8533	OFICINA DE GESTION DE TECNOLOGIAS DE LA INFORMACION	740870950147	LECTORA DE TARJETA INTELIGENTE	BPCA-0339854	S/M	BIT4ID*	2021	OPERATIVO
8534	OFICINA DE GESTION DE TECNOLOGIAS DE LA INFORMACION	740870950148	LECTORA DE TARJETA INTELIGENTE	BPCA-0339843	S/M	BIT4ID*	2021	OPERATIVO
8535	OFICINA DE GESTION DE TECNOLOGIAS DE LA INFORMACION	740870950149	LECTORA DE TARJETA INTELIGENTE	BPCA-0339786	S/M	BIT4ID*	2021	OPERATIVO
8536	OFICINA DE GESTION DE TECNOLOGIAS DE LA INFORMACION	740870950150	LECTORA DE TARJETA INTELIGENTE	BPCA-0339841	S/M	BIT4ID*	2021	OPERATIVO
8537	OFICINA DE GESTION DE TECNOLOGIAS DE LA INFORMACION	740870950151	LECTORA DE TARJETA INTELIGENTE	BPCA-0340835	S/M	BIT4ID*	2021	OPERATIVO
8538	OFICINA DE GESTION DE TECNOLOGIAS DE LA INFORMACION	740870950152	LECTORA DE TARJETA INTELIGENTE	BPCA-0340818	S/M	BIT4ID*	2021	OPERATIVO
8539	OFICINA DE GESTION DE TECNOLOGIAS DE LA INFORMACION	740870950153	LECTORA DE TARJETA INTELIGENTE	BPCA-0339815	S/M	BIT4ID*	2021	OPERATIVO
8540	OFICINA DE GESTION DE TECNOLOGIAS DE LA INFORMACION	740870950154	LECTORA DE TARJETA INTELIGENTE	BPCA-0339859	S/M	BIT4ID*	2021	OPERATIVO
8541	OFICINA DE GESTION DE TECNOLOGIAS DE LA INFORMACION	740870950155	LECTORA DE TARJETA INTELIGENTE	BPCA-0339838	S/M	BIT4ID*	2021	OPERATIVO
8542	OFICINA DE GESTION DE TECNOLOGIAS DE LA INFORMACION	740870950156	LECTORA DE TARJETA INTELIGENTE	BPCA-0340834	S/M	BIT4ID*	2021	OPERATIVO
8543	OFICINA DE GESTION DE TECNOLOGIAS DE LA INFORMACION	740870950157	LECTORA DE TARJETA INTELIGENTE	BPCA-0339852	S/M	BIT4ID*	2021	OPERATIVO
8544	OFICINA DE GESTION DE TECNOLOGIAS DE LA INFORMACION	740870950158	LECTORA DE TARJETA INTELIGENTE	BPCA-0339781	S/M	BIT4ID*	2021	OPERATIVO
8545	OFICINA DE GESTION DE TECNOLOGIAS DE LA INFORMACION	740870950159	LECTORA DE TARJETA INTELIGENTE	BPCA-0339787	S/M	BIT4ID*	2021	OPERATIVO
8546	OFICINA DE GESTION DE TECNOLOGIAS DE LA INFORMACION	740870950160	LECTORA DE TARJETA INTELIGENTE	BPCA-0339783	S/M	BIT4ID*	2021	OPERATIVO
8547	OFICINA DE GESTION DE TECNOLOGIAS DE LA INFORMACION	740870950161	LECTORA DE TARJETA INTELIGENTE	BPCA-0339834	S/M	BIT4ID*	2021	OPERATIVO
8548	OFICINA DE GESTION DE TECNOLOGIAS DE LA INFORMACION	740870950162	LECTORA DE TARJETA INTELIGENTE	BPCA-0339870	S/M	BIT4ID*	2021	OPERATIVO
8549	OFICINA DE GESTION DE TECNOLOGIAS DE LA INFORMACION	740870950163	LECTORA DE TARJETA INTELIGENTE	BPCA-0339800	S/M	BIT4ID*	2021	OPERATIVO
8550	OFICINA DE GESTION DE TECNOLOGIAS DE LA INFORMACION	740870950164	LECTORA DE TARJETA INTELIGENTE	BPCA-0365295	S/M	BIT4ID	2021	OPERATIVO
8551	OFICINA DE GESTION DE TECNOLOGIAS DE LA INFORMACION	740870950165	LECTORA DE TARJETA INTELIGENTE	BPCA-0365257	S/M	BIT4ID	2021	OPERATIVO
8552	OFICINA DE GESTION DE TECNOLOGIAS DE LA INFORMACION	740870950166	LECTORA DE TARJETA INTELIGENTE	BPCA-0365314	S/M	BIT4ID	2021	OPERATIVO
8553	OFICINA DE GESTION DE TECNOLOGIAS DE LA INFORMACION	740870950167	LECTORA DE TARJETA INTELIGENTE	BPCA-0365261	S/M	BIT4ID	2021	OPERATIVO
8554	OFICINA DE GESTION DE TECNOLOGIAS DE LA INFORMACION	740870950168	LECTORA DE TARJETA INTELIGENTE	BPCA-0365283	S/M	BIT4ID	2021	OPERATIVO
8555	OFICINA DE GESTION DE TECNOLOGIAS DE LA INFORMACION	740870950169	LECTORA DE TARJETA INTELIGENTE	BPCA-0365271	S/M	BIT4ID	2021	OPERATIVO
8556	OFICINA DE GESTION DE TECNOLOGIAS DE LA INFORMACION	740870950170	LECTORA DE TARJETA INTELIGENTE	BPCA-0365319	S/M	BIT4ID	2021	OPERATIVO
8557	OFICINA DE GESTION DE TECNOLOGIAS DE LA INFORMACION	740870950171	LECTORA DE TARJETA INTELIGENTE	BPCA-0365274	S/M	BIT4ID	2021	OPERATIVO
8558	OFICINA DE GESTION DE TECNOLOGIAS DE LA INFORMACION	740870950172	LECTORA DE TARJETA INTELIGENTE	BPCA-0365300	S/M	BIT4ID	2021	OPERATIVO
8559	OFICINA DE GESTION DE TECNOLOGIAS DE LA INFORMACION	740870950173	LECTORA DE TARJETA INTELIGENTE	BPCA-0365290	S/M	BIT4ID	2021	OPERATIVO
8560	OFICINA DE GESTION DE TECNOLOGIAS DE LA INFORMACION	740870950174	LECTORA DE TARJETA INTELIGENTE	BPCA-0365294	S/M	BIT4ID	2021	OPERATIVO
8561	OFICINA DE GESTION DE TECNOLOGIAS DE LA INFORMACION	740870950175	LECTORA DE TARJETA INTELIGENTE	BPCA-0365302	S/M	BIT4ID	2021	OPERATIVO
8562	OFICINA DE GESTION DE TECNOLOGIAS DE LA INFORMACION	740870950176	LECTORA DE TARJETA INTELIGENTE	BPCA-0365253	S/M	BIT4ID	2021	OPERATIVO
8563	OFICINA DE GESTION DE TECNOLOGIAS DE LA INFORMACION	740870950177	LECTORA DE TARJETA INTELIGENTE	BPCA-0365316	S/M	BIT4ID	2021	OPERATIVO
8564	OFICINA DE GESTION DE TECNOLOGIAS DE LA INFORMACION	740870950178	LECTORA DE TARJETA INTELIGENTE	BPCA-0365278	S/M	BIT4ID	2021	OPERATIVO
8565	OFICINA DE GESTION DE TECNOLOGIAS DE LA INFORMACION	740870950179	LECTORA DE TARJETA INTELIGENTE	BPCA-0365221	S/M	BIT4ID	2021	OPERATIVO
8566	OFICINA DE GESTION DE TECNOLOGIAS DE LA INFORMACION	740870950180	LECTORA DE TARJETA INTELIGENTE	BPCA-0365309	S/M	BIT4ID	2021	OPERATIVO
8567	OFICINA DE GESTION DE TECNOLOGIAS DE LA INFORMACION	740870950181	LECTORA DE TARJETA INTELIGENTE	BPCA-0365320	S/M	BIT4ID	2021	OPERATIVO
8568	OFICINA DE GESTION DE TECNOLOGIAS DE LA INFORMACION	740870950182	LECTORA DE TARJETA INTELIGENTE	BPCA-0365317	S/M	BIT4ID	2021	OPERATIVO

DIRIS LIMA ESTE MINSA OFICINA DE ABASTECIMIENTO V°B°

Nº	Nombre del Local	Código Patrimonial (Numérico)	Tipo (Vehículo o Maquinaria)	Placa /Nº Serie	Modelo	Marca	Año de fabricación	Estado de Conservación (Operativo o Inoperativo)
8569	OFICINA DE GESTION DE TECNOLOGIAS DE LA INFORMACION	740870950183	LECTORA DE TARJETA INTELIGENTE	BPCA-0365291	S/M	BIT4ID	2021	OPERATIVO
8570	OFICINA DE GESTION DE TECNOLOGIAS DE LA INFORMACION	740870950184	LECTORA DE TARJETA INTELIGENTE	BPCA-0365227	S/M	BIT4ID	2021	OPERATIVO
8571	OFICINA DE GESTION DE TECNOLOGIAS DE LA INFORMACION	740870950185	LECTORA DE TARJETA INTELIGENTE	BPCA-0365310	S/M	BIT4ID	2021	OPERATIVO
8572	OFICINA DE GESTION DE TECNOLOGIAS DE LA INFORMACION	740870950186	LECTORA DE TARJETA INTELIGENTE	BPCA-0365305	S/M	BIT4ID	2021	OPERATIVO
8573	OFICINA DE GESTION DE TECNOLOGIAS DE LA INFORMACION	740870950187	LECTORA DE TARJETA INTELIGENTE	BPCA-0365254	S/M	BIT4ID	2021	OPERATIVO
8574	OFICINA DE GESTION DE TECNOLOGIAS DE LA INFORMACION	740870950188	LECTORA DE TARJETA INTELIGENTE	BPCA-0365226	S/M	BIT4ID	2021	OPERATIVO
8575	OFICINA DE GESTION DE TECNOLOGIAS DE LA INFORMACION	740870950189	LECTORA DE TARJETA INTELIGENTE	BPCA-0365228	S/M	BIT4ID	2021	OPERATIVO
8576	OFICINA DE GESTION DE TECNOLOGIAS DE LA INFORMACION	740870950190	LECTORA DE TARJETA INTELIGENTE	BPCA-0365311	S/M	BIT4ID	2021	OPERATIVO
8577	OFICINA DE GESTION DE TECNOLOGIAS DE LA INFORMACION	740870950191	LECTORA DE TARJETA INTELIGENTE	BPCA-0365315	S/M	BIT4ID	2021	OPERATIVO
8578	OFICINA DE GESTION DE TECNOLOGIAS DE LA INFORMACION	740870950192	LECTORA DE TARJETA INTELIGENTE	BPCA-0365260	S/M	BIT4ID	2021	OPERATIVO
8579	OFICINA DE GESTION DE TECNOLOGIAS DE LA INFORMACION	740870950193	LECTORA DE TARJETA INTELIGENTE	BPCA-0365282	S/M	BIT4ID	2021	OPERATIVO
8580	OFICINA DE GESTION DE TECNOLOGIAS DE LA INFORMACION	740870950194	LECTORA DE TARJETA INTELIGENTE	BPCA-0365230	S/M	BIT4ID	2021	OPERATIVO
8581	OFICINA DE GESTION DE TECNOLOGIAS DE LA INFORMACION	740870950195	LECTORA DE TARJETA INTELIGENTE	BPCA-0365312	S/M	BIT4ID	2021	OPERATIVO
8582	OFICINA DE GESTION DE TECNOLOGIAS DE LA INFORMACION	740870950196	LECTORA DE TARJETA INTELIGENTE	BPCA-0365318	S/M	BIT4ID	2021	OPERATIVO
8583	OFICINA DE GESTION DE TECNOLOGIAS DE LA INFORMACION	740870950197	LECTORA DE TARJETA INTELIGENTE	BPCA-0365249	S/M	BIT4ID	2021	OPERATIVO
8584	OFICINA DE GESTION DE TECNOLOGIAS DE LA INFORMACION	740870950198	LECTORA DE TARJETA INTELIGENTE	BPCA-0365281	S/M	BIT4ID	2021	OPERATIVO
8585	OFICINA DE GESTION DE TECNOLOGIAS DE LA INFORMACION	740870950199	LECTORA DE TARJETA INTELIGENTE	BPCA-0365229	S/M	BIT4ID	2021	OPERATIVO
8586	OFICINA DE GESTION DE TECNOLOGIAS DE LA INFORMACION	740870950200	LECTORA DE TARJETA INTELIGENTE	BPCA-0365251	S/M	BIT4ID	2021	OPERATIVO
8587	OFICINA DE GESTION DE TECNOLOGIAS DE LA INFORMACION	740870950201	LECTORA DE TARJETA INTELIGENTE	BPCA-0365267	S/M	BIT4ID	2021	OPERATIVO
8588	OFICINA DE GESTION DE TECNOLOGIAS DE LA INFORMACION	740870950202	LECTORA DE TARJETA INTELIGENTE	BPCA-0365248	S/M	BIT4ID	2021	OPERATIVO
8589	OFICINA DE GESTION DE TECNOLOGIAS DE LA INFORMACION	740870950203	LECTORA DE TARJETA INTELIGENTE	BPCA-0365231	S/M	BIT4ID	2021	OPERATIVO
8590	OFICINA DE GESTION DE TECNOLOGIAS DE LA INFORMACION	740870950204	LECTORA DE TARJETA INTELIGENTE	BPCA-0365307	S/M	BIT4ID	2021	OPERATIVO
8591	OFICINA DE GESTION DE TECNOLOGIAS DE LA INFORMACION	740870950205	LECTORA DE TARJETA INTELIGENTE	BPCA-0365296	S/M	BIT4ID	2021	OPERATIVO
8592	OFICINA DE GESTION DE TECNOLOGIAS DE LA INFORMACION	740870950206	LECTORA DE TARJETA INTELIGENTE	BPCA-0365280	S/M	BIT4ID	2021	OPERATIVO
8593	OFICINA DE GESTION DE TECNOLOGIAS DE LA INFORMACION	740870950207	LECTORA DE TARJETA INTELIGENTE	BPCA-0365265	S/M	BIT4ID	2021	OPERATIVO
8594	OFICINA DE GESTION DE TECNOLOGIAS DE LA INFORMACION	740870950208	LECTORA DE TARJETA INTELIGENTE	BPCA-0365293	S/M	BIT4ID	2021	OPERATIVO
8595	OFICINA DE GESTION DE TECNOLOGIAS DE LA INFORMACION	740870950209	LECTORA DE TARJETA INTELIGENTE	BPCA-0365292	S/M	BIT4ID	2021	OPERATIVO
8596	OFICINA DE GESTION DE TECNOLOGIAS DE LA INFORMACION	740870950210	LECTORA DE TARJETA INTELIGENTE	BPCA-0365258	S/M	BIT4ID	2021	OPERATIVO
8597	OFICINA DE GESTION DE TECNOLOGIAS DE LA INFORMACION	740870950211	LECTORA DE TARJETA INTELIGENTE	BPCA-0365308	S/M	BIT4ID	2021	OPERATIVO
8598	OFICINA DE GESTION DE TECNOLOGIAS DE LA INFORMACION	740870950212	LECTORA DE TARJETA INTELIGENTE	BPCA-0365270	S/M	BIT4ID	2021	OPERATIVO
8599	OFICINA DE GESTION DE TECNOLOGIAS DE LA INFORMACION	740870950213	LECTORA DE TARJETA INTELIGENTE	BPCA-0365289	S/M	BIT4ID	2021	OPERATIVO
8600	OFICINA DE GESTION DE TECNOLOGIAS DE LA INFORMACION	740870950214	LECTORA DE TARJETA INTELIGENTE	BPCA-0365224	S/M	BIT4ID	2021	OPERATIVO
8601	OFICINA DE GESTION DE TECNOLOGIAS DE LA INFORMACION	740870950215	LECTORA DE TARJETA INTELIGENTE	BPCA-0365259	S/M	BIT4ID	2021	OPERATIVO
8602	OFICINA DE GESTION DE TECNOLOGIAS DE LA INFORMACION	740870950216	LECTORA DE TARJETA INTELIGENTE	BPCA-0365306	S/M	BIT4ID	2021	OPERATIVO
8603	OFICINA DE GESTION DE TECNOLOGIAS DE LA INFORMACION	740870950217	LECTORA DE TARJETA INTELIGENTE	BPCA-0365303	S/M	BIT4ID	2021	OPERATIVO
8604	OFICINA DE GESTION DE TECNOLOGIAS DE LA INFORMACION	740870950218	LECTORA DE TARJETA INTELIGENTE	BPCA-0365223	S/M	BIT4ID	2021	OPERATIVO
8605	OFICINA DE GESTION DE TECNOLOGIAS DE LA INFORMACION	740870950219	LECTORA DE TARJETA INTELIGENTE	BPCA-0365266	S/M	BIT4ID	2021	OPERATIVO
8606	OFICINA DE GESTION DE TECNOLOGIAS DE LA INFORMACION	740870950220	LECTORA DE TARJETA INTELIGENTE	BPCA-0365256	S/M	BIT4ID	2021	OPERATIVO
8607	OFICINA DE GESTION DE TECNOLOGIAS DE LA INFORMACION	740870950221	LECTORA DE TARJETA INTELIGENTE	BPCA-0365275	S/M	BIT4ID	2021	OPERATIVO

DIRIS LIMA ESTE V°B° MINSA OFICINA DE ABASTECIMIENTO

N°	Nombre del Local	Código Patrimonial (Numérico)	Tipo (Vehículo o Maquinaria)	Placa /N° Serie	Modelo	Marca	Año de fabricación	Estado de Conservación (Operativo o Inoperativo)
8608	OFICINA DE GESTION DE TECNOLOGIAS DE LA INFORMACION	740870950222	LECTORA DE TARJETA INTELIGENTE	BPCA-0365262	S/M	BIT4ID	2021	OPERATIVO
8609	OFICINA DE GESTION DE TECNOLOGIAS DE LA INFORMACION	740870950223	LECTORA DE TARJETA INTELIGENTE	BPCA-0365287	S/M	BIT4ID	2021	OPERATIVO
8610	OFICINA DE GESTION DE TECNOLOGIAS DE LA INFORMACION	740870950224	LECTORA DE TARJETA INTELIGENTE	BPCA-0365240	S/M	BIT4ID	2021	OPERATIVO
8611	OFICINA DE GESTION DE TECNOLOGIAS DE LA INFORMACION	740870950225	LECTORA DE TARJETA INTELIGENTE	BPCA-0365247	S/M	BIT4ID	2021	OPERATIVO
8612	OFICINA DE GESTION DE TECNOLOGIAS DE LA INFORMACION	740870950226	LECTORA DE TARJETA INTELIGENTE	BPCA-0365250	S/M	BIT4ID	2021	OPERATIVO
8613	OFICINA DE GESTION DE TECNOLOGIAS DE LA INFORMACION	740870950227	LECTORA DE TARJETA INTELIGENTE	BPCA-0365263	S/M	BIT4ID	2021	OPERATIVO
8614	OFICINA DE GESTION DE TECNOLOGIAS DE LA INFORMACION	740870950228	LECTORA DE TARJETA INTELIGENTE	BPCA-0365286	S/M	BIT4ID	2021	OPERATIVO
8615	OFICINA DE GESTION DE TECNOLOGIAS DE LA INFORMACION	740870950229	LECTORA DE TARJETA INTELIGENTE	BPCA-0365225	S/M	BIT4ID	2021	OPERATIVO
8616	OFICINA DE GESTION DE TECNOLOGIAS DE LA INFORMACION	740870950230	LECTORA DE TARJETA INTELIGENTE	BPCA-0365246	S/M	BIT4ID	2021	OPERATIVO
8617	OFICINA DE GESTION DE TECNOLOGIAS DE LA INFORMACION	740870950231	LECTORA DE TARJETA INTELIGENTE	BPCA-0365313	S/M	BIT4ID	2021	OPERATIVO
8618	OFICINA DE GESTION DE TECNOLOGIAS DE LA INFORMACION	740870950232	LECTORA DE TARJETA INTELIGENTE	BPCA-0365299	S/M	BIT4ID	2021	OPERATIVO
8619	OFICINA DE GESTION DE TECNOLOGIAS DE LA INFORMACION	740870950233	LECTORA DE TARJETA INTELIGENTE	BPCA-0365237	S/M	BIT4ID	2021	OPERATIVO
8620	OFICINA DE GESTION DE TECNOLOGIAS DE LA INFORMACION	740870950234	LECTORA DE TARJETA INTELIGENTE	BPCA-0365222	S/M	BIT4ID	2021	OPERATIVO
8621	OFICINA DE GESTION DE TECNOLOGIAS DE LA INFORMACION	740870950235	LECTORA DE TARJETA INTELIGENTE	BPCA-0365244	S/M	BIT4ID	2021	OPERATIVO
8622	OFICINA DE GESTION DE TECNOLOGIAS DE LA INFORMACION	740870950236	LECTORA DE TARJETA INTELIGENTE	BPCA-0365269	S/M	BIT4ID	2021	OPERATIVO
8623	OFICINA DE GESTION DE TECNOLOGIAS DE LA INFORMACION	740870950237	LECTORA DE TARJETA INTELIGENTE	BPCA-0365288	S/M	BIT4ID	2021	OPERATIVO
8624	OFICINA DE GESTION DE TECNOLOGIAS DE LA INFORMACION	740870950238	LECTORA DE TARJETA INTELIGENTE	BPCA-0365279	S/M	BIT4ID	2021	OPERATIVO
8625	OFICINA DE GESTION DE TECNOLOGIAS DE LA INFORMACION	740870950239	LECTORA DE TARJETA INTELIGENTE	BPCA-0365241	S/M	BIT4ID	2021	OPERATIVO
8626	OFICINA DE GESTION DE TECNOLOGIAS DE LA INFORMACION	740870950240	LECTORA DE TARJETA INTELIGENTE	BPCA-0365285	S/M	BIT4ID	2021	OPERATIVO
8627	OFICINA DE GESTION DE TECNOLOGIAS DE LA INFORMACION	740870950241	LECTORA DE TARJETA INTELIGENTE	BPCA-0365236	S/M	BIT4ID	2021	OPERATIVO
8628	OFICINA DE GESTION DE TECNOLOGIAS DE LA INFORMACION	740870950242	LECTORA DE TARJETA INTELIGENTE	BPCA-0365242	S/M	BIT4ID	2021	OPERATIVO
8629	OFICINA DE GESTION DE TECNOLOGIAS DE LA INFORMACION	740870950243	LECTORA DE TARJETA INTELIGENTE	BPCA-0365235	S/M	BIT4ID	2021	OPERATIVO
8630	OFICINA DE GESTION DE TECNOLOGIAS DE LA INFORMACION	740870950244	LECTORA DE TARJETA INTELIGENTE	BPCA-0365284	S/M	BIT4ID	2021	OPERATIVO
8631	OFICINA DE GESTION DE TECNOLOGIAS DE LA INFORMACION	740870950245	LECTORA DE TARJETA INTELIGENTE	BPCA-0365245	S/M	BIT4ID	2021	OPERATIVO
8632	OFICINA DE GESTION DE TECNOLOGIAS DE LA INFORMACION	740870950246	LECTORA DE TARJETA INTELIGENTE	BPCA-0365272	S/M	BIT4ID	2021	OPERATIVO
8633	OFICINA DE GESTION DE TECNOLOGIAS DE LA INFORMACION	740870950247	LECTORA DE TARJETA INTELIGENTE	BPCA-0365233	S/M	BIT4ID	2021	OPERATIVO
8634	OFICINA DE GESTION DE TECNOLOGIAS DE LA INFORMACION	740870950248	LECTORA DE TARJETA INTELIGENTE	BPCA-0365232	S/M	BIT4ID	2021	OPERATIVO
8635	OFICINA DE GESTION DE TECNOLOGIAS DE LA INFORMACION	740870950249	LECTORA DE TARJETA INTELIGENTE	BPCA-0365277	S/M	BIT4ID	2021	OPERATIVO
8636	OFICINA DE GESTION DE TECNOLOGIAS DE LA INFORMACION	740870950250	LECTORA DE TARJETA INTELIGENTE	BPCA-0365268	S/M	BIT4ID	2021	OPERATIVO
8637	OFICINA DE GESTION DE TECNOLOGIAS DE LA INFORMACION	740870950251	LECTORA DE TARJETA INTELIGENTE	BPCA-0365234	S/M	BIT4ID	2021	OPERATIVO
8638	OFICINA DE GESTION DE TECNOLOGIAS DE LA INFORMACION	740870950252	LECTORA DE TARJETA INTELIGENTE	BPCA-0365243	S/M	BIT4ID	2021	OPERATIVO
8639	OFICINA DE GESTION DE TECNOLOGIAS DE LA INFORMACION	740870950253	LECTORA DE TARJETA INTELIGENTE	BPCA-0365273	S/M	BIT4ID	2021	OPERATIVO
8640	OFICINA DE GESTION DE TECNOLOGIAS DE LA INFORMACION	740870950254	LECTORA DE TARJETA INTELIGENTE	BPCA-0365276	S/M	BIT4ID	2021	OPERATIVO
8641	OFICINA DE GESTION DE TECNOLOGIAS DE LA INFORMACION	740870950255	LECTORA DE TARJETA INTELIGENTE	BPCA-0365238	S/M	BIT4ID	2021	OPERATIVO
8642	CENTRO DE SALUD LA MOLINA	322264140002	LICUADORA ELECTRICA			SIN MARCA	1996	OPERATIVO
8643	DIRECCION DE MONITOREO Y GESTION SANITARIA	322264140003	LICUADORA ELECTRICA	119836-080-000	4134	OSTER	2020	OPERATIVO
8644	DIRECCION DE MONITOREO Y GESTION SANITARIA	322264140004	LICUADORA ELECTRICA	119836-080-000	4134	OSTER	2020	OPERATIVO
8645	DIRECCION DE MONITOREO Y GESTION SANITARIA	322264140005	LICUADORA ELECTRICA	119836-080-000	4134	OSTER	2020	OPERATIVO
8646	DIRECCION ADMINISTRATIVA	672274680001	LLAVE DE IMPACTO CON LLAVE TUBULAR PARA PERNO	1111	11	RD N° 629-19-DIRIS LE-	2019	OPERATIVO

DIRIS LIMA ESTE MINSA OFICINA DE ABASTECIMIENTO V°B°

N°	Nombre del Local	Código Patrimonial (Numérico)	Tipo (Vehículo o Maquinaria)	Placa /N° Serie	Modelo	Marca	Año de fabricación	Estado de Conservación (Operativo o Inoperativo)
8647	DIRECCION ADMINISTRATIVA	672274680002	LLAVE DE IMPACTO CON LLAVE TUBULAR PARA PERNO	11111	111	RD N° 629-19-DIRIS LE-	2019	OPERATIVO
8648	DIRECCION ADMINISTRATIVA	672274680003	LLAVE DE IMPACTO CON LLAVE TUBULAR PARA PERNO	111	11	RD N° 629-19-DIRIS LE-	2019	OPERATIVO
8649	DIRECCION ADMINISTRATIVA	672274680004	LLAVE DE IMPACTO CON LLAVE TUBULAR PARA PERNO	1111	11111	RD N° 629-19-DIRIS LE-	2019	OPERATIVO
8650	CENTRO DE SALUD SANTA CLARA	532274680001	LOCALIZADOR DE APICES			SIN MARCA	2011	OPERATIVO
8651	DIRECCION DE MONITOREO Y GESTION SANITARIA	532274680002	LOCALIZADOR DE APICES			SIN MARCA	2012	OPERATIVO
8652	DIRECCION DE MONITOREO Y GESTION SANITARIA	532274680003	LOCALIZADOR DE APICES			SIN MARCA	2012	OPERATIVO
8653	DIRECCION ADMINISTRATIVA	252235860005	LUSTRADORA ELECTRICA DOMESTICA	111	1111	RD N° 629-19-DIRIS LE-	2019	OPERATIVO
8654	DIRECCION ADMINISTRATIVA	252235860006	LUSTRADORA ELECTRICA DOMESTICA	1111	1111	RD N° 629-19-DIRIS LE-	2019	OPERATIVO
8655	DIRECCION ADMINISTRATIVA	252235860007	LUSTRADORA ELECTRICA DOMESTICA	11111	1111	RD N° 629-19-DIRIS LE-	2019	OPERATIVO
8656	CENTRO DE SALUD JICAMARCA	252242930002	LUSTRADORA ELECTRICA INDUSTRIAL	3000129880	PACESETTER 20	SIN MARCA.	2013	OPERATIVO
8657	CENTRO DE SALUD PROGRESO	252242930001	LUSTRADORA ELECTRICA INDUSTRIAL	34964	8D16NL	CHASQUI	2013	OPERATIVO
8658	DIRECCION ADMINISTRATIVA	252242930003	LUSTRADORA ELECTRICA INDUSTRIAL	1111	111	RD N° 629-19-DIRIS LE-	2019	OPERATIVO
8659	OFICINA DE INFRAESTRUCTURA Y EQUIPAMIENTO	602252550001	LUXOMETRO	201217153	LT300	EXTECH	2021	OPERATIVO
8660	DIRECCION DE SALUD AMBIENTAL E INOCUIDAD ALIMENTARIA	602252550002	LUXOMETRO	S1146427	LX1010BS	EUROTECH	2021	OPERATIVO
8661	DIRECCION DE SALUD AMBIENTAL E INOCUIDAD ALIMENTARIA	602252550003	LUXOMETRO	S1146443	LX1010BS	EUROTECH	2021	OPERATIVO
8662	DIRECCION DE SALUD AMBIENTAL E INOCUIDAD ALIMENTARIA	602252550004	LUXOMETRO	S1146417	LX1010BS	EUROTECH	2021	OPERATIVO
8663	CENTRO DE SALUD ALFA Y OMEGA	140600020005	MALETIN DE REANIMACION CARDIOPULMONAR	05-0143-13-A	N33V	RIESTER	2014	OPERATIVO
8664	CENTRO MATERNO INFANTIL MIGUEL GRAU	140600020003	MALETIN DE REANIMACION CARDIOPULMONAR			SIN MARCA	2004	OPERATIVO
8665	CENTRO MATERNO INFANTIL MIGUEL GRAU	140600020004	MALETIN DE REANIMACION CARDIOPULMONAR			SIN MARCA	2004	OPERATIVO
8666	CENTRO DE SALUD 07 DE OCTUBRE	882258250022	MANDIL EMPLOMADO			SIN MARCA	2006	OPERATIVO
8667	CENTRO DE SALUD 07 DE OCTUBRE	882258250023	MANDIL EMPLOMADO			SIN MARCA	2006	OPERATIVO
8668	CENTRO DE SALUD CHANCAS DE ANDAHUAYLAS	882258250004	MANDIL EMPLOMADO			SIN MARCA	2006	OPERATIVO
8669	CENTRO DE SALUD CHANCAS DE ANDAHUAYLAS	882258250027	MANDIL EMPLOMADO			SIN MARCA	2007	OPERATIVO
8670	CENTRO DE SALUD CHOSICA	882258250005	MANDIL EMPLOMADO			SIN MARCA	2006	OPERATIVO
8671	CENTRO DE SALUD CHOSICA	882258250006	MANDIL EMPLOMADO			SIN MARCA	2006	OPERATIVO
8672	CENTRO DE SALUD CHOSICA	882258250028	MANDIL EMPLOMADO			SIN MARCA	2007	OPERATIVO
8673	CENTRO DE SALUD CHOSICA	882258250029	MANDIL EMPLOMADO			SIN MARCA	2007	OPERATIVO
8674	CENTRO DE SALUD COOPERATIVA UNIVERSAL	882258250007	MANDIL EMPLOMADO			SIN MARCA	2006	OPERATIVO
8675	CENTRO DE SALUD FORTALEZA	882258250008	MANDIL EMPLOMADO			SIN MARCA	2006	OPERATIVO
8676	CENTRO DE SALUD GUSTAVO LANATTA	882258250009	MANDIL EMPLOMADO			SIN MARCA	2006	OPERATIVO
8677	CENTRO DE SALUD GUSTAVO LANATTA	882258250010	MANDIL EMPLOMADO			SIN MARCA	2006	OPERATIVO
8678	CENTRO DE SALUD GUSTAVO LANATTA	882258250030	MANDIL EMPLOMADO			SIN MARCA	2007	OPERATIVO
8679	CENTRO DE SALUD LA MOLINA	882258250011	MANDIL EMPLOMADO			SIN MARCA	2006	OPERATIVO
8680	CENTRO DE SALUD LA MOLINA	882258250031	MANDIL EMPLOMADO			SIN MARCA	2007	OPERATIVO
8681	CENTRO DE SALUD LA MOLINA	882258250032	MANDIL EMPLOMADO			SIN MARCA	2007	OPERATIVO
8682	CENTRO DE SALUD MANYLSA	882258250033	MANDIL EMPLOMADO			SIN MARCA	2007	OPERATIVO
8683	CENTRO DE SALUD MANYLSA	882258250034	MANDIL EMPLOMADO			SIN MARCA	2007	OPERATIVO
8684	CENTRO DE SALUD MORON	882258250016	MANDIL EMPLOMADO			SIN MARCA	2006	OPERATIVO
8685	CENTRO DE SALUD MORON	882258250041	MANDIL EMPLOMADO			SIN MARCA	2007	OPERATIVO

DIRIS LIMA ESTE MINSA OFICINA DE ABASTECIMIENTO V°B°

Nº	Nombre del Local	Código Patrimonial (Numérico)	Tipo (Vehículo o Maquinaria)	Placa /Nº Serie	Modelo	Marca	Año de fabricación	Estado de Conservación (Operativo o Inoperativo)
8686	CENTRO DE SALUD MOYOPAMPA	882258250017	MANDIL EMPLOMADO			SIN MARCA	2006	OPERATIVO
8687	CENTRO DE SALUD MOYOPAMPA	882258250042	MANDIL EMPLOMADO			SIN MARCA	2007	OPERATIVO
8688	CENTRO DE SALUD MOYOPAMPA	882258250043	MANDIL EMPLOMADO			SIN MARCA	2007	OPERATIVO
8689	CENTRO DE SALUD PROGRESO	882258250001	MANDIL EMPLOMADO			SIN MARCA	1993	OPERATIVO
8690	CENTRO DE SALUD SAN ANTONIO DE PEDREGAL	882258250018	MANDIL EMPLOMADO			SIN MARCA	2006	OPERATIVO
8691	CENTRO DE SALUD SANTA CLARA	882258250020	MANDIL EMPLOMADO			SIN MARCA	2006	OPERATIVO
8692	CENTRO DE SALUD SANTA MAGDALENA SOFIA	882258250021	MANDIL EMPLOMADO			SIN MARCA	2006	OPERATIVO
8693	CENTRO MATERNO INFANTIL MIGUEL GRAU	882258250014	MANDIL EMPLOMADO			SIN MARCA	2006	OPERATIVO
8694	CENTRO MATERNO INFANTIL MIGUEL GRAU	882258250015	MANDIL EMPLOMADO			SIN MARCA	2006	OPERATIVO
8695	CENTRO MATERNO INFANTIL MIGUEL GRAU	882258250038	MANDIL EMPLOMADO			SIN MARCA	2007	OPERATIVO
8696	CENTRO MATERNO INFANTIL MIGUEL GRAU	882258250039	MANDIL EMPLOMADO			SIN MARCA	2007	OPERATIVO
8697	CENTRO MATERNO INFANTIL MIGUEL GRAU	882258250040	MANDIL EMPLOMADO			SIN MARCA	2007	OPERATIVO
8698	CENTRO MATERNO INFANTIL SAN FERNANDO	882258250019	MANDIL EMPLOMADO			SIN MARCA	2006	OPERATIVO
8699	CENTRO MATERNO INFANTIL SAN FERNANDO	882258250044	MANDIL EMPLOMADO			SIN MARCA	2007	OPERATIVO
8700	CENTRO MATERNO INFANTIL SAN FERNANDO	882258250045	MANDIL EMPLOMADO			SIN MARCA	2007	OPERATIVO
8701	CENTRO MATERNO INFANTIL SAN FERNANDO	882258250046	MANDIL EMPLOMADO			SIN MARCA	2007	OPERATIVO
8702	CENTRO MATERNO INFANTIL SANTA ANITA	882258250002	MANDIL EMPLOMADO			SIN MARCA	2005	OPERATIVO
8703	CENTRO MATERNO INFANTIL SANTA ANITA	882258250012	MANDIL EMPLOMADO			SIN MARCA	2006	OPERATIVO
8704	CENTRO MATERNO INFANTIL SANTA ANITA	882258250013	MANDIL EMPLOMADO			SIN MARCA	2006	OPERATIVO
8705	CENTRO MATERNO INFANTIL SANTA ANITA	882258250035	MANDIL EMPLOMADO			SIN MARCA	2007	OPERATIVO
8706	CENTRO MATERNO INFANTIL SANTA ANITA	882258250036	MANDIL EMPLOMADO			SIN MARCA	2007	OPERATIVO
8707	CENTRO MATERNO INFANTIL SANTA ANITA	882258250037	MANDIL EMPLOMADO			SIN MARCA	2007	OPERATIVO
8708	CENTRO DE SALUD MADRE TERESA DE CALCUTA	882258250003	MANDIL EMPLOMADO			SIN MARCA	2006	OPERATIVO
8709	CENTRO DE SALUD MADRE TERESA DE CALCUTA	882258250025	MANDIL EMPLOMADO			SIN MARCA	2007	OPERATIVO
8710	CENTRO DE SALUD MADRE TERESA DE CALCUTA	882258250026	MANDIL EMPLOMADO			SIN MARCA	2007	OPERATIVO
8711	PUESTO DE SALUD METROPOLITANA	882258250024	MANDIL EMPLOMADO			SIN MARCA	2006	OPERATIVO
8712	PUESTO DE SALUD METROPOLITANA	882258250047	MANDIL EMPLOMADO			SIN MARCA	2007	OPERATIVO
8713	GESTION DE RIESGOS Y DESASTRES	532275050001	MANIQUI DE ENTRENAMIENTO PARA RESUCITACION ADULTO (CABEZA Y CAJA TORAXICA)	S/N	S/M	SIN MARCA	2016	OPERATIVO
8714	DIRECCION DE MONITOREO Y GESTION SANITARIA	532275050002	MANIQUI DE ENTRENAMIENTO PARA RESUCITACION ADULTO (CABEZA Y CAJA TORAXICA)	S/N		SIN MARCA	2016	OPERATIVO
8715	PUESTO DE SALUD CASA HUERTA LA CAMPIÑA	602254240046	MANOMETRO			SIN MARCA	2009	OPERATIVO
8716	CENTRO DE SALUD ALFA Y OMEGA	602254240041	MANOMETRO			SIN MARCA	2009	OPERATIVO
8717	CENTRO DE SALUD CHANCAS DE ANDAHUAYLAS	602254240018	MANOMETRO			SIN MARCA	2006	OPERATIVO
8718	CENTRO DE SALUD CHOSICA	602254240038	MANOMETRO			SIN MARCA	2008	OPERATIVO
8719	CENTRO DE SALUD CHOSICA	602254240069	MANOMETRO			SIN MARCA	2011	OPERATIVO
8720	CENTRO DE SALUD FORTALEZA	602254240051	MANOMETRO			SIN MARCA	2009	OPERATIVO
8721	CENTRO DE SALUD FORTALEZA	602254240052	MANOMETRO			SIN MARCA	2009	OPERATIVO
8722	CENTRO DE SALUD GUSTAVO LANATTA	602254240062	MANOMETRO			SIN MARCA	2011	OPERATIVO
8723	CENTRO DE SALUD GUSTAVO LANATTA	602254240063	MANOMETRO			SIN MARCA	2011	OPERATIVO
8724	CENTRO DE SALUD JICAMARCA	602254240044	MANOMETRO			SIN MARCA	2009	OPERATIVO

DIRIS LIMA ESTE MINSA OFICINA DE ABASTECIMIENTO V°B°

N°	Nombre del Local	Código Patrimonial (Numérico)	Tipo (Vehículo o Maquinaria)	Placa /N° Serie	Modelo	Marca	Año de fabricación	Estado de Conservación (Operativo o Inoperativo)
8725	CENTRO DE SALUD JICAMARCA	602254240064	MANOMETRO			SIN MARCA	2011	OPERATIVO
8726	CENTRO DE SALUD JICAMARCA	602254240065	MANOMETRO			SIN MARCA	2011	OPERATIVO
8727	CENTRO DE SALUD LA MOLINA	602254240056	MANOMETRO			SIN MARCA	2009	OPERATIVO
8728	CENTRO DE SALUD MICAELA BASTIDAS	602254240057	MANOMETRO			SIN MARCA	2009	OPERATIVO
8729	CENTRO DE SALUD MICAELA BASTIDAS	602254240072	MANOMETRO			SIN MARCA	2011	OPERATIVO
8730	CENTRO DE SALUD MUSA	602254240022	MANOMETRO			SIN MARCA	2006	OPERATIVO
8731	CENTRO DE SALUD SAN ANTONIO DE PEDREGAL	602254240058	MANOMETRO			SIN MARCA	2009	OPERATIVO
8732	CENTRO DE SALUD SANTA CLARA	602254240032	MANOMETRO			SIN MARCA	2006	OPERATIVO
8733	CENTRO DE SALUD SANTA CLARA	602254240073	MANOMETRO			SIN MARCA	2011	OPERATIVO
8734	CENTRO DE SALUD SANTA CLARA	602254240074	MANOMETRO			SIN MARCA	2011	OPERATIVO
8735	CENTRO DE SALUD SANTA MAGDALENA SOFIA	602254240021	MANOMETRO			SIN MARCA	2006	OPERATIVO
8736	CENTRO MATERNO INFANTIL MIGUEL GRAU	602254240048	MANOMETRO	5B22-026		SIN MARCA	2009	INOPERATIVO
8737	CENTRO MATERNO INFANTIL MIGUEL GRAU	602254240049	MANOMETRO			SIN MARCA	2009	OPERATIVO
8738	CENTRO MATERNO INFANTIL MIGUEL GRAU	602254240054	MANOMETRO			SIN MARCA	2009	OPERATIVO
8739	CENTRO MATERNO INFANTIL MIGUEL GRAU	602254240061	MANOMETRO			SIN MARCA	2011	OPERATIVO
8740	CENTRO MATERNO INFANTIL MIGUEL GRAU	602254240024	MANOMETRO			SIN MARCA	2006	OPERATIVO
8741	CENTRO MATERNO INFANTIL SAN FERNANDO	602254240035	MANOMETRO			SIN MARCA	2008	OPERATIVO
8742	CENTRO MATERNO INFANTIL SAN FERNANDO	602254240039	MANOMETRO			SIN MARCA	2009	OPERATIVO
8743	CENTRO MATERNO INFANTIL SANTA ANITA	602254240042	MANOMETRO			SIN MARCA	2009	OPERATIVO
8744	CENTRO MATERNO INFANTIL SANTA ANITA	602254240060	MANOMETRO			SIN MARCA	2011	OPERATIVO
8745	CENTRO MATERNO INFANTIL TAMBO VIEJO	602254240037	MANOMETRO			SIN MARCA	2008	OPERATIVO
8746	CENTRO MATERNO INFANTIL TAMBO VIEJO	602254240055	MANOMETRO			SIN MARCA	2009	OPERATIVO
8747	CENTRO MATERNO INFANTIL TAMBO VIEJO	602254240059	MANOMETRO			SIN MARCA	2009	OPERATIVO
8748	CENTRO DE SALUD LOPEZ SILVA	602254240050	MANOMETRO			SIN MARCA	2009	OPERATIVO
8749	CENTRO DE SALUD MADRE TERESA DE CALCUTA	602254240070	MANOMETRO			SIN MARCA	2011	OPERATIVO
8750	CENTRO DE SALUD MADRE TERESA DE CALCUTA	602254240071	MANOMETRO			SIN MARCA	2011	OPERATIVO
8751	PUESTO DE SALUD ALTO PERU	602254240045	MANOMETRO			SIN MARCA	2009	OPERATIVO
8752	PUESTO DE SALUD ATE	602254240067	MANOMETRO			SIN MARCA	2011	OPERATIVO
8753	PUESTO DE SALUD COLCA	602254240076	MANOMETRO	S/S	R404AQUALITY	SIN MARCA	2019	OPERATIVO
8754	PUESTO DE SALUD COLCA	602254240077	MANOMETRO	S/S	R404AQUALITY	SIN MARCA	2019	OPERATIVO
8755	PUESTO DE SALUD HORACIO ZEVALLOS	602254240068	MANOMETRO			SIN MARCA	2011	OPERATIVO
8756	PUESTO DE SALUD HUASCATA	602254240075	MANOMETRO			SIN MARCA	2011	OPERATIVO
8757	PUESTO DE SALUD HUAYCAN DE CIENEGUILLA	602254240080	MANOMETRO	S/S	KM-54D-15FG	OXIGEN MEDICAL	2019	INOPERATIVO
8758	PUESTO DE SALUD HUAYCAN DE CIENEGUILLA	602254240081	MANOMETRO	S/S	IOXYGEN	OXIGEN MEDICAL	2019	INOPERATIVO
8759	DIRECCION DE MONITOREO Y GESTION SANITARIA	602254240066	MANOMETRO			SIN MARCA	2011	OPERATIVO
8760	DIRECCION ADMINISTRATIVA	602254240078	MANOMETRO	S/S	R404AQUALITY	SIN MARCA	2019	OPERATIVO
8761	DIRECCION ADMINISTRATIVA	602254240079	MANOMETRO	S/S	R404AQUALITY	SIN MARCA	2019	OPERATIVO
8762	CENTRO DE SALUD VIÑA SAN FRANCISCO	602254240053	MANOMETRO			SIN MARCA	2009	OPERATIVO
8763	DIRECCION ADMINISTRATIVA	675016450001	MAQUINA CORTADORA (OTRAS)	11111	1111111	RD N° 629-19-DIRIS LE-	2019	OPERATIVO

DIRIS LIMA ESTE V°B° MINSA OFICINA DE ABASTECIMIENTO

N°	Nombre del Local	Código Patrimonial (Numérico)	Tipo (Vehículo o Maquinaria)	Placa /N° Serie	Modelo	Marca	Año de fabricación	Estado de Conservación (Operativo o Inoperativo)
8764	ORGANO DE CONTROL INSTITUCIONAL	675016450002	MAQUINA CORTADORA (OTRAS)	S/S	EXPORT	KRAUSE	2019	OPERATIVO
8765	CENTRO DE SALUD CHOSICA	675024700001	MAQUINA DE COSER RECTA INDUSTRIAL			SIN MARCA	1992	OPERATIVO
8766	CENTRO DE SALUD MOYOPAMPA	742237960017	MAQUINA DE ESCRIBIR ELECTRICA			SIN MARCA	1996	OPERATIVO
8767	CENTRO MATERNO INFANTIL MIGUEL GRAU	742237960016	MAQUINA DE ESCRIBIR ELECTRICA			SIN MARCA	1996	OPERATIVO
8768	PUESTO DE SALUD PORTADA DEL SOL	742237960019	MAQUINA DE ESCRIBIR ELECTRICA			SIN MARCA	1996	OPERATIVO
8769	PUESTO DE SALUD SEÑOR DE LOS MILAGROS	742237960020	MAQUINA DE ESCRIBIR ELECTRICA			SIN MARCA	1996	OPERATIVO
8770	CENTRO DE SALUD CHANCAS DE ANDAHUAYLAS	742240640001	MAQUINA DE ESCRIBIR ELECTRONICA			SIN MARCA	1996	OPERATIVO
8771	CENTRO DE SALUD MOYOPAMPA	742240640003	MAQUINA DE ESCRIBIR ELECTRONICA			SIN MARCA	1996	OPERATIVO
8772	CENTRO DE SALUD CATALINA HUANCA	742243310020	MAQUINA DE ESCRIBIR MECANICA			SIN MARCA	1994	OPERATIVO
8773	CENTRO DE SALUD CATALINA HUANCA	742243310036	MAQUINA DE ESCRIBIR MECANICA			SIN MARCA	1995	OPERATIVO
8774	CENTRO DE SALUD CHANCAS DE ANDAHUAYLAS	742243310019	MAQUINA DE ESCRIBIR MECANICA			SIN MARCA	1994	OPERATIVO
8775	CENTRO DE SALUD EL AGUSTINO	742243310049	MAQUINA DE ESCRIBIR MECANICA			SIN MARCA	1996	OPERATIVO
8776	CENTRO DE SALUD FORTALEZA	742243310007	MAQUINA DE ESCRIBIR MECANICA			SIN MARCA	1993	OPERATIVO
8777	CENTRO DE SALUD LA MOLINA	742243310051	MAQUINA DE ESCRIBIR MECANICA			SIN MARCA	1996	OPERATIVO
8778	CENTRO DE SALUD MICAELA BASTIDAS	742243310055	MAQUINA DE ESCRIBIR MECANICA			SIN MARCA	1996	OPERATIVO
8779	CENTRO DE SALUD MORON	742243310059	MAQUINA DE ESCRIBIR MECANICA			SIN MARCA	1996	OPERATIVO
8780	CENTRO DE SALUD MORON	742243310060	MAQUINA DE ESCRIBIR MECANICA			SIN MARCA	1996	OPERATIVO
8781	CENTRO DE SALUD MOYOPAMPA	742243310012	MAQUINA DE ESCRIBIR MECANICA			SIN MARCA	1993	OPERATIVO
8782	CENTRO DE SALUD MOYOPAMPA	742243310061	MAQUINA DE ESCRIBIR MECANICA			SIN MARCA	1996	OPERATIVO
8783	CENTRO DE SALUD MOYOPAMPA	742243310062	MAQUINA DE ESCRIBIR MECANICA			SIN MARCA	1996	OPERATIVO
8784	CENTRO DE SALUD MOYOPAMPA	742243310063	MAQUINA DE ESCRIBIR MECANICA			SIN MARCA	1996	OPERATIVO
8785	CENTRO DE SALUD MOYOPAMPA	742243310064	MAQUINA DE ESCRIBIR MECANICA			SIN MARCA	1996	OPERATIVO
8786	CENTRO DE SALUD MUSA	742243310065	MAQUINA DE ESCRIBIR MECANICA			SIN MARCA	1996	OPERATIVO
8787	CENTRO DE SALUD SALAMANCA	742243310073	MAQUINA DE ESCRIBIR MECANICA			SIN MARCA	1996	OPERATIVO
8788	CENTRO DE SALUD PRIMAVERA	742243310032	MAQUINA DE ESCRIBIR MECANICA			SIN MARCA	1995	OPERATIVO
8789	CENTRO DE SALUD PRIMAVERA	742243310037	MAQUINA DE ESCRIBIR MECANICA			SIN MARCA	1995	OPERATIVO
8790	CENTRO DE SALUD PROGRESO	742243310013	MAQUINA DE ESCRIBIR MECANICA			SIN MARCA	1993	OPERATIVO
8791	CENTRO DE SALUD PROGRESO	742243310018	MAQUINA DE ESCRIBIR MECANICA			SIN MARCA	1994	OPERATIVO
8792	CENTRO DE SALUD SAN ANTONIO DE PEDREGAL	742243310083	MAQUINA DE ESCRIBIR MECANICA			SIN MARCA	1997	OPERATIVO
8793	CENTRO DE SALUD SAN CARLOS	742243310025	MAQUINA DE ESCRIBIR MECANICA			SIN MARCA	1994	OPERATIVO
8794	CENTRO DE SALUD SANTA MARIA DE HUACHIPA	742243310011	MAQUINA DE ESCRIBIR MECANICA			SIN MARCA	1993	OPERATIVO
8795	CENTRO DE SALUD SANTA MARIA DE HUACHIPA	742243310026	MAQUINA DE ESCRIBIR MECANICA			SIN MARCA	1994	OPERATIVO
8796	CENTRO DE SALUD SANTA MARIA DE HUACHIPA	742243310027	MAQUINA DE ESCRIBIR MECANICA			SIN MARCA	1994	OPERATIVO
8797	CENTRO DE SALUD VILLA LETICIA DE CAJAMARQUILLA	742243310077	MAQUINA DE ESCRIBIR MECANICA			SIN MARCA	1996	OPERATIVO
8798	CENTRO DE SALUD VILLA LETICIA DE CAJAMARQUILLA	742243310078	MAQUINA DE ESCRIBIR MECANICA			SIN MARCA	1996	OPERATIVO
8799	CENTRO MATERNO INFANTIL MIGUEL GRAU	742243310043	MAQUINA DE ESCRIBIR MECANICA			SIN MARCA	1996	OPERATIVO
8800	CENTRO MATERNO INFANTIL MIGUEL GRAU	742243310056	MAQUINA DE ESCRIBIR MECANICA			SIN MARCA	1996	OPERATIVO
8801	CENTRO MATERNO INFANTIL MIGUEL GRAU	742243310057	MAQUINA DE ESCRIBIR MECANICA			SIN MARCA	1996	OPERATIVO
8802	CENTRO MATERNO INFANTIL MIGUEL GRAU	742243310058	MAQUINA DE ESCRIBIR MECANICA			SIN MARCA	1996	OPERATIVO

DIRIS LIMA ESTE MINSA OFICINA DE ABASTECIMIENTO V°B°

N°	Nombre del Local	Código Patrimonial (Numérico)	Tipo (Vehículo o Maquinaria)	Placa /N° Serie	Modelo	Marca	Año de fabricación	Estado de Conservación (Operativo o Inoperativo)
8803	CENTRO DE SALUD LOPEZ SILVA	742243310052	MAQUINA DE ESCRIBIR MECANICA			SIN MARCA	1996	OPERATIVO
8804	PUESTO DE SALUD ALTO HUAMPANI	742243310067	MAQUINA DE ESCRIBIR MECANICA			SIN MARCA	1996	OPERATIVO
8805	PUESTO DE SALUD ATE	742243310014	MAQUINA DE ESCRIBIR MECANICA			SIN MARCA	1993	OPERATIVO
8806	PUESTO DE SALUD COLCA	742243310015	MAQUINA DE ESCRIBIR MECANICA			SIN MARCA	1993	OPERATIVO
8807	PUESTO DE SALUD HUASCATA	742243310069	MAQUINA DE ESCRIBIR MECANICA			SIN MARCA	1996	OPERATIVO
8808	PUESTO DE SALUD PABLO PATRON	742243310071	MAQUINA DE ESCRIBIR MECANICA			SIN MARCA	1996	OPERATIVO
8809	PUESTO DE SALUD SEÑOR DE LOS MILAGROS	742243310084	MAQUINA DE ESCRIBIR MECANICA			SIN MARCA	1997	OPERATIVO
8810	PUESTO DE SALUD YANACOTO	742243310079	MAQUINA DE ESCRIBIR MECANICA			SIN MARCA	1996	OPERATIVO
8811	CENTRO DE SALUD VIÑA SAN FRANCISCO	742243310028	MAQUINA DE ESCRIBIR MECANICA			SIN MARCA	1994	OPERATIVO
8812	CENTRO DE SALUD VIÑA SAN FRANCISCO	742243310030	MAQUINA DE ESCRIBIR MECANICA			SIN MARCA	1995	OPERATIVO
8813	PUESTO DE SALUD VILLA DEL SOL	742243310005	MAQUINA DE ESCRIBIR MECANICA			SIN MARCA	1992	OPERATIVO
8814	PUESTO DE SALUD VILLA DEL SOL	742243310034	MAQUINA DE ESCRIBIR MECANICA			SIN MARCA	1995	OPERATIVO
8815	PUESTO DE SALUD VILLA DEL SOL	742243310076	MAQUINA DE ESCRIBIR MECANICA			SIN MARCA	1996	OPERATIVO
8816	PUESTO DE SALUD VIRGEN DEL ROSARIO CARAPONGO	742243310068	MAQUINA DE ESCRIBIR MECANICA			SIN MARCA	1996	OPERATIVO
8817	DIRECCION ADMINISTRATIVA	675028550001	MAQUINA DESATORADORA	1111	1111	RD N° 629-19-DIRIS LE-	2019	OPERATIVO
8818	ORGANO DE CONTROL INSTITUCIONAL	742245990001	MAQUINA ESPIRALADORA	68646	S/M	LASSANG	2019	OPERATIVO
8819	CENTRO DE SALUD COOPERATIVA UNIVERSAL	742251340006	MAQUINA REGISTRADORA			SIN MARCA	1998	OPERATIVO
8820	CENTRO DE SALUD FORTALEZA	742251340007	MAQUINA REGISTRADORA			SIN MARCA	1998	OPERATIVO
8821	CENTRO DE SALUD GUSTAVO LANATTA	742251340008	MAQUINA REGISTRADORA			SIN MARCA	1998	OPERATIVO
8822	CENTRO DE SALUD MORON	742251340012	MAQUINA REGISTRADORA			SIN MARCA	1998	OPERATIVO
8823	CENTRO DE SALUD MOYOPAMPA	742251340013	MAQUINA REGISTRADORA			SIN MARCA	1998	OPERATIVO
8824	CENTRO MATERNO INFANTIL TAMBO VIEJO	742251340017	MAQUINA REGISTRADORA			SIN MARCA	1998	OPERATIVO
8825	CENTRO DE SALUD LOPEZ SILVA	742251340010	MAQUINA REGISTRADORA			SIN MARCA	1998	OPERATIVO
8826	DIRECCION DE MONITOREO Y GESTION SANITARIA	672275090001	MARTILLO DEMOLEDOR ELECTRICO			MAKITA	2016	OPERATIVO
8827	DIRECCION DE MONITOREO Y GESTION SANITARIA	672275090002	MARTILLO DEMOLEDOR ELECTRICO			SIN MARCA	2016	OPERATIVO
8828	DIRECCION ADMINISTRATIVA	882283000001	MASCARA PARA SOLDAR (MAYOR A 1/4 UIT)	111	11111	RD N° 629-19-DIRIS LE-	2019	OPERATIVO
8829	DIRECCION DE MONITOREO Y GESTION SANITARIA	882285060001	MASCARA PROTECTORA	S/S	S/M.	3M	2017	OPERATIVO
8830	DIRECCION DE MONITOREO Y GESTION SANITARIA	882285060002	MASCARA PROTECTORA	S/S	S/M.	3M	2017	OPERATIVO
8831	DIRECCION DE MONITOREO Y GESTION SANITARIA	882285060003	MASCARA PROTECTORA	S/S	S/M.	3M	2017	OPERATIVO
8832	DIRECCION DE MONITOREO Y GESTION SANITARIA	882285060004	MASCARA PROTECTORA	S/S	S/M.	3M	2017	OPERATIVO
8833	DIRECCION DE MONITOREO Y GESTION SANITARIA	882285060005	MASCARA PROTECTORA	S/S	S/M.	3M	2017	OPERATIVO
8834	DIRECCION DE MONITOREO Y GESTION SANITARIA	882285060006	MASCARA PROTECTORA	S/S	S/M.	3M	2017	OPERATIVO
8835	DIRECCION DE MONITOREO Y GESTION SANITARIA	882285060007	MASCARA PROTECTORA	S/S	S/M.	3M	2017	OPERATIVO
8836	DIRECCION DE MONITOREO Y GESTION SANITARIA	882285060008	MASCARA PROTECTORA	S/S	S/M.	3M	2017	OPERATIVO
8837	DIRECCION DE MONITOREO Y GESTION SANITARIA	882285060009	MASCARA PROTECTORA	S/S	S/M.	3M	2017	OPERATIVO
8838	DIRECCION DE MONITOREO Y GESTION SANITARIA	882285060010	MASCARA PROTECTORA	S/S	S/M.	3M	2017	OPERATIVO
8839	DIRECCION DE MONITOREO Y GESTION SANITARIA	882285060011	MASCARA PROTECTORA	S/S	S/M.	3M	2017	OPERATIVO
8840	DIRECCION DE MONITOREO Y GESTION SANITARIA	882285060012	MASCARA PROTECTORA	S/S	S/M.	3M	2017	OPERATIVO
8841	DIRECCION DE MONITOREO Y GESTION SANITARIA	882285060013	MASCARA PROTECTORA	S/S	S/M.	3M	2017	OPERATIVO

DIRIS LIMA ESTE V°B° MINSA OFICINA DE ABASTECIMIENTO

N°	Nombre del Local	Código Patrimonial (Numérico)	Tipo (Vehículo o Maquinaria)	Placa /N° Serie	Modelo	Marca	Año de fabricación	Estado de Conservación (Operativo o Inoperativo)
8842	DIRECCION DE MONITOREO Y GESTION SANITARIA	882285060014	MASCARA PROTECTORA	S/S	S/M.	3M	2017	OPERATIVO
8843	DIRECCION DE MONITOREO Y GESTION SANITARIA	882285060015	MASCARA PROTECTORA	S/S	S/M.	3M	2017	OPERATIVO
8844	DIRECCION DE MONITOREO Y GESTION SANITARIA	882285060016	MASCARA PROTECTORA	S/S	S/M.	3M	2017	OPERATIVO
8845	DIRECCION DE MONITOREO Y GESTION SANITARIA	882285060017	MASCARA PROTECTORA	S/S	S/M.	3M	2017	OPERATIVO
8846	DIRECCION DE MONITOREO Y GESTION SANITARIA	882285060018	MASCARA PROTECTORA	S/S	S/M.	3M	2017	OPERATIVO
8847	DIRECCION DE MONITOREO Y GESTION SANITARIA	882285060019	MASCARA PROTECTORA	S/S	S/M.	3M	2017	OPERATIVO
8848	DIRECCION DE MONITOREO Y GESTION SANITARIA	882285060020	MASCARA PROTECTORA	S/S	S/M.	3M	2017	OPERATIVO
8849	DIRECCION DE MONITOREO Y GESTION SANITARIA	882285060021	MASCARA PROTECTORA	S/S	S/M.	3M	2017	OPERATIVO
8850	DIRECCION DE MONITOREO Y GESTION SANITARIA	882285060022	MASCARA PROTECTORA	S/S	S/M.	3M	2017	OPERATIVO
8851	DIRECCION DE MONITOREO Y GESTION SANITARIA	882285060023	MASCARA PROTECTORA	S/S	S/M.	3M	2017	OPERATIVO
8852	DIRECCION DE MONITOREO Y GESTION SANITARIA	882285060024	MASCARA PROTECTORA	S/S	S/M.	3M	2017	OPERATIVO
8853	DIRECCION DE MONITOREO Y GESTION SANITARIA	882285060025	MASCARA PROTECTORA	S/S	S/M.	3M	2017	OPERATIVO
8854	DIRECCION DE MONITOREO Y GESTION SANITARIA	882285060026	MASCARA PROTECTORA	S/S	S/M.	3M	2017	OPERATIVO
8855	DIRECCION DE MONITOREO Y GESTION SANITARIA	882285060027	MASCARA PROTECTORA	S/S	S/M.	3M	2017	OPERATIVO
8856	DIRECCION DE MONITOREO Y GESTION SANITARIA	882285060028	MASCARA PROTECTORA	S/S	S/M.	3M	2017	OPERATIVO
8857	DIRECCION DE MONITOREO Y GESTION SANITARIA	882285060029	MASCARA PROTECTORA	S/S	S/M.	3M	2017	OPERATIVO
8858	DIRECCION DE MONITOREO Y GESTION SANITARIA	882285060030	MASCARA PROTECTORA	S/S	S/M.	3M	2017	OPERATIVO
8859	DIRECCION DE MONITOREO Y GESTION SANITARIA	882285060031	MASCARA PROTECTORA	S/S	S/M.	3M	2017	OPERATIVO
8860	DIRECCION DE MONITOREO Y GESTION SANITARIA	882285060032	MASCARA PROTECTORA	S/S	S/M.	3M	2017	OPERATIVO
8861	DIRECCION DE MONITOREO Y GESTION SANITARIA	882285060033	MASCARA PROTECTORA	S/S	S/M.	3M	2017	OPERATIVO
8862	DIRECCION DE MONITOREO Y GESTION SANITARIA	882285060034	MASCARA PROTECTORA	S/S	S/M.	3M	2017	OPERATIVO
8863	DIRECCION DE MONITOREO Y GESTION SANITARIA	882285060035	MASCARA PROTECTORA	S/S	S/M.	3M	2017	OPERATIVO
8864	DIRECCION DE MONITOREO Y GESTION SANITARIA	882285060036	MASCARA PROTECTORA	S/S	S/M.	3M	2017	OPERATIVO
8865	DIRECCION DE MONITOREO Y GESTION SANITARIA	882285060037	MASCARA PROTECTORA	S/S	S/M.	3M	2017	OPERATIVO
8866	DIRECCION DE MONITOREO Y GESTION SANITARIA	882285060038	MASCARA PROTECTORA	S/S	S/M.	3M	2017	OPERATIVO
8867	DIRECCION DE MONITOREO Y GESTION SANITARIA	882285060039	MASCARA PROTECTORA	S/S	S/M.	3M	2017	OPERATIVO
8868	DIRECCION DE MONITOREO Y GESTION SANITARIA	882285060040	MASCARA PROTECTORA	S/S	S/M.	3M	2017	OPERATIVO
8869	DIRECCION DE MONITOREO Y GESTION SANITARIA	882285060041	MASCARA PROTECTORA	S/S	S/M.	3M	2017	OPERATIVO
8870	DIRECCION DE MONITOREO Y GESTION SANITARIA	882285060042	MASCARA PROTECTORA	S/S	S/M.	3M	2017	OPERATIVO
8871	DIRECCION DE MONITOREO Y GESTION SANITARIA	882285060043	MASCARA PROTECTORA	S/S	S/M.	3M	2017	OPERATIVO
8872	DIRECCION DE MONITOREO Y GESTION SANITARIA	882285060044	MASCARA PROTECTORA	S/S	S/M.	3M	2017	OPERATIVO
8873	DIRECCION DE MONITOREO Y GESTION SANITARIA	882285060045	MASCARA PROTECTORA	S/S	S/M.	3M	2017	OPERATIVO
8874	DIRECCION DE MONITOREO Y GESTION SANITARIA	882285060046	MASCARA PROTECTORA	S/S	S/M.	3M	2017	OPERATIVO
8875	DIRECCION DE MONITOREO Y GESTION SANITARIA	882285060047	MASCARA PROTECTORA	S/S	S/M.	3M	2017	OPERATIVO
8876	DIRECCION DE MONITOREO Y GESTION SANITARIA	882285060048	MASCARA PROTECTORA	S/S	S/M.	3M	2017	OPERATIVO
8877	DIRECCION DE MONITOREO Y GESTION SANITARIA	882285060049	MASCARA PROTECTORA	S/S	S/M.	3M	2017	OPERATIVO
8878	DIRECCION DE MONITOREO Y GESTION SANITARIA	882285060050	MASCARA PROTECTORA	S/S	S/M.	3M	2017	OPERATIVO
8879	DIRECCION DE SALUD AMBIENTAL E INOCUIDAD ALIMENTARIA	882285060051	MASCARA PROTECTORA			SIN MARCA	2018	OPERATIVO
8880	DIRECCION DE SALUD AMBIENTAL E INOCUIDAD ALIMENTARIA	882285060052	MASCARA PROTECTORA			SIN MARCA	2018	OPERATIVO

DIRIS LIMA ESTE MINSA OFICINA DE ABASTECIMIENTO

N°	Nombre del Local	Código Patrimonial (Numérico)	Tipo (Vehículo o Maquinaria)	Placa /N° Serie	Modelo	Marca	Año de fabricación	Estado de Conservación (Operativo o Inoperativo)
8881	DIRECCION DE SALUD AMBIENTAL E INOCUIDAD ALIMENTARIA	882285060053	MASCARA PROTECTORA			SIN MARCA	2018	OPERATIVO
8882	DIRECCION DE SALUD AMBIENTAL E INOCUIDAD ALIMENTARIA	882285060054	MASCARA PROTECTORA			SIN MARCA	2018	OPERATIVO
8883	DIRECCION DE SALUD AMBIENTAL E INOCUIDAD ALIMENTARIA	882285060055	MASCARA PROTECTORA			SIN MARCA	2018	OPERATIVO
8884	DIRECCION DE SALUD AMBIENTAL E INOCUIDAD ALIMENTARIA	882285060056	MASCARA PROTECTORA			SIN MARCA	2018	OPERATIVO
8885	DIRECCION DE SALUD AMBIENTAL E INOCUIDAD ALIMENTARIA	882285060057	MASCARA PROTECTORA			SIN MARCA	2018	OPERATIVO
8886	DIRECCION DE SALUD AMBIENTAL E INOCUIDAD ALIMENTARIA	882285060058	MASCARA PROTECTORA			SIN MARCA	2018	OPERATIVO
8887	DIRECCION DE SALUD AMBIENTAL E INOCUIDAD ALIMENTARIA	882285060059	MASCARA PROTECTORA			SIN MARCA	2018	OPERATIVO
8888	DIRECCION DE SALUD AMBIENTAL E INOCUIDAD ALIMENTARIA	882285060060	MASCARA PROTECTORA			SIN MARCA	2018	OPERATIVO
8889	DIRECCION DE SALUD AMBIENTAL E INOCUIDAD ALIMENTARIA	882285060061	MASCARA PROTECTORA			SIN MARCA	2018	OPERATIVO
8890	DIRECCION DE SALUD AMBIENTAL E INOCUIDAD ALIMENTARIA	882285060062	MASCARA PROTECTORA			SIN MARCA	2018	OPERATIVO
8891	DIRECCION DE SALUD AMBIENTAL E INOCUIDAD ALIMENTARIA	882285060063	MASCARA PROTECTORA			SIN MARCA	2018	OPERATIVO
8892	DIRECCION DE SALUD AMBIENTAL E INOCUIDAD ALIMENTARIA	882285060064	MASCARA PROTECTORA			SIN MARCA	2018	OPERATIVO
8893	DIRECCION DE SALUD AMBIENTAL E INOCUIDAD ALIMENTARIA	882285060065	MASCARA PROTECTORA			SIN MARCA	2018	OPERATIVO
8894	DIRECCION DE SALUD AMBIENTAL E INOCUIDAD ALIMENTARIA	882285060066	MASCARA PROTECTORA			SIN MARCA	2018	OPERATIVO
8895	DIRECCION DE SALUD AMBIENTAL E INOCUIDAD ALIMENTARIA	882285060067	MASCARA PROTECTORA			SIN MARCA	2018	OPERATIVO
8896	DIRECCION DE SALUD AMBIENTAL E INOCUIDAD ALIMENTARIA	882285060068	MASCARA PROTECTORA			SIN MARCA	2018	OPERATIVO
8897	DIRECCION DE SALUD AMBIENTAL E INOCUIDAD ALIMENTARIA	882285060069	MASCARA PROTECTORA			SIN MARCA	2018	OPERATIVO
8898	DIRECCION DE SALUD AMBIENTAL E INOCUIDAD ALIMENTARIA	882285060070	MASCARA PROTECTORA			SIN MARCA	2018	OPERATIVO
8899	DIRECCION ADMINISTRATIVA	602255370002	MEDIDOR (OTROS)	11111	1111	RD N° 629-19-DIRIS LE-	2019	OPERATIVO
8900	DIRECCION ADMINISTRATIVA	602255370003	MEDIDOR (OTROS)	111	1111	RD N° 629-19-DIRIS LE-	2019	OPERATIVO
8901	DIRECCION ADMINISTRATIVA	602255370004	MEDIDOR (OTROS)	1111	11	RD N° 629-19-DIRIS LE-	2019	OPERATIVO
8902	CENTRO DE SALUD NOCHETO	602257920001	MEDIDOR DE GRASA CORPORAL			SIN MARCA	2013	OPERATIVO
8903	DIRECCION ADMINISTRATIVA	602259240001	MEDIDOR DE TEMPERATURA	111	1111	RD N° 629-19-DIRIS LE-	2019	OPERATIVO
8904	DIRECCION DE SALUD AMBIENTAL E INOCUIDAD ALIMENTARIA	602255370001	MEDIDOR PORTATIL MULTIPARAMETRO (pH, CE, TDS Y TEMPERATURA)	H0043479	HI-98194	HANNA INSTRUMEN	2018	OPERATIVO
8905	PUESTO DE SALUD CASA HUERTA LA CAMPIÑA	952253400190	MEGAFONO			S/M	2019	OPERATIVO
8906	CENTRO DE SALUD 07 DE OCTUBRE	952253400158	MEGAFONO			S/M	2019	OPERATIVO
8907	CENTRO DE SALUD ALFA Y OMEGA	952253400151	MEGAFONO			S/M	2019	OPERATIVO
8908	CENTRO DE SALUD ANCIETA BAJA	952253400124	MEGAFONO			S/M	2019	OPERATIVO
8909	CENTRO DE SALUD BETHANIA	952253400123	MEGAFONO			S/M	2019	OPERATIVO
8910	CENTRO DE SALUD CATALINA HUANCA	952253400122	MEGAFONO			S/M	2019	OPERATIVO
8911	CENTRO DE SALUD CHANCAS DE ANDAHUAYLAS	952253400033	MEGAFONO			SIN MARCA	2013	OPERATIVO
8912	CENTRO DE SALUD CHANCAS DE ANDAHUAYLAS	952253400129	MEGAFONO			S/M	2019	OPERATIVO
8913	CENTRO DE SALUD CHOSICA	952253400078	MEGAFONO			SIN MARCA	2013	OPERATIVO
8914	CENTRO DE SALUD CHOSICA	952253400102	MEGAFONO		FX-50BP/USB	SIN MARCA	2018	OPERATIVO
8915	CENTRO DE SALUD CHOSICA	952253400175	MEGAFONO			S/M	2019	OPERATIVO
8916	CENTRO DE SALUD COOPERATIVA UNIVERSAL	952253400135	MEGAFONO			S/M	2019	OPERATIVO
8917	CENTRO DE SALUD EL AGUSTINO	952253400030	MEGAFONO			SIN MARCA	2013	OPERATIVO
8918	CENTRO DE SALUD EL AGUSTINO	952253400126	MEGAFONO			S/M	2019	OPERATIVO
8919	CENTRO DE SALUD EL BOSQUE	952253400154	MEGAFONO			S/M	2019	OPERATIVO

DIRIS LIMA ESTE
V°B°
MINSA
OFICINA DE ABASTECIMIENTO

N°	Nombre del Local	Código Patrimonial (Numérico)	Tipo (Vehículo o Maquinaria)	Placa /N° Serie	Modelo	Marca	Año de fabricación	Estado de Conservación (Operativo o Inoperativo)
8920	CENTRO DE SALUD EL EXITO	952253400042	MEGAFONO			SIN MARCA	2013	OPERATIVO
8921	CENTRO DE SALUD EL EXITO	952253400141	MEGAFONO			S/M	2019	OPERATIVO
8922	CENTRO DE SALUD GUSTAVO LANATTA	952253400055	MEGAFONO	S/S	S/M	SIN MARCA	2013	INOPERATIVO
8923	CENTRO DE SALUD GUSTAVO LANATTA	952253400156	MEGAFONO	S/S	S/M	SIN MARCA	2019	INOPERATIVO
8924	CENTRO DE SALUD HUASCAR	952253400037	MEGAFONO			SIN MARCA	2013	OPERATIVO
8925	CENTRO DE SALUD HUASCAR	952253400137	MEGAFONO			S/M	2019	OPERATIVO
8926	CENTRO DE SALUD JICAMARCA	952253400089	MEGAFONO			SIN MARCA	2013	OPERATIVO
8927	CENTRO DE SALUD JICAMARCA	952253400105	MEGAFONO		FX-50BP/USB	SIN MARCA	2018	OPERATIVO
8928	CENTRO DE SALUD JICAMARCA	952253400192	MEGAFONO			S/M	2019	OPERATIVO
8929	CENTRO DE SALUD LA MOLINA	952253400060	MEGAFONO			SIN MARCA	2013	OPERATIVO
8930	CENTRO DE SALUD LA MOLINA	952253400159	MEGAFONO			S/M	2019	OPERATIVO
8931	CENTRO DE SALUD MENTAL COMUNITARIO DAVID TEJADA DE RIVERA EL AGUSTINO	952253400110	MEGAFONO	S/S	S/M	FOX AUDIO	2019	OPERATIVO
8932	CENTRO DE SALUD MENTAL COMUNITARIO EL AGUSTINO	952253400109	MEGAFONO	S/S	S/M	FOX AUDIO	2019	OPERATIVO
8933	CENTRO DE SALUD MENTAL COMUNITARIO SANTA ANITA	952253400111	MEGAFONO	S/S	S/M	FOX AUDIO	2019	OPERATIVO
8934	CENTRO DE SALUD MENTAL COMUNITARIO HUAYCAN	952253400112	MEGAFONO	S/S	S/M	FOX AUDIO	2019	OPERATIVO
8935	CENTRO DE SALUD MICAELA BASTIDAS	952253400049	MEGAFONO			SIN MARCA	2013	OPERATIVO
8936	CENTRO DE SALUD MICAELA BASTIDAS	952253400149	MEGAFONO			S/M	2019	OPERATIVO
8937	CENTRO DE SALUD MORON	952253400070	MEGAFONO			SIN MARCA	2013	OPERATIVO
8938	CENTRO DE SALUD MORON	952253400167	MEGAFONO			S/M	2019	OPERATIVO
8939	CENTRO DE SALUD MOYOPAMPA	952253400079	MEGAFONO			SIN MARCA	2013	OPERATIVO
8940	CENTRO DE SALUD MOYOPAMPA	952253400176	MEGAFONO			S/M	2019	OPERATIVO
8941	CENTRO DE SALUD MUSA	952253400052	MEGAFONO			SIN MARCA	2013	OPERATIVO
8942	CENTRO DE SALUD MUSA	952253400161	MEGAFONO			S/M	2019	OPERATIVO
8943	CENTRO DE SALUD NICOLAS DE PIEROLA	952253400080	MEGAFONO			SIN MARCA	2013	OPERATIVO
8944	CENTRO DE SALUD NICOLAS DE PIEROLA	952253400177	MEGAFONO			S/M	2019	OPERATIVO
8945	CENTRO DE SALUD NIEVERIA DEL PARAISO	952253400093	MEGAFONO			SIN MARCA	2013	OPERATIVO
8946	CENTRO DE SALUD NIEVERIA DEL PARAISO	952253400188	MEGAFONO			S/M	2019	OPERATIVO
8947	CENTRO DE SALUD GUSTAVO LANATTA	952253400016	MEGAFONO	S/S	S/M	SIN MARCA	1996	INOPERATIVO
8948	CENTRO DE SALUD GUSTAVO LANATTA	952253400020	MEGAFONO	S/S	HW-200	ATW35W	1996	INOPERATIVO
8949	CENTRO DE SALUD LA MOLINA	952253400024	MEGAFONO			SIN MARCA	1996	OPERATIVO
8950	CENTRO DE SALUD NOCHETO	952253400034	MEGAFONO			SIN MARCA	2013	OPERATIVO
8951	CENTRO DE SALUD NOCHETO	952253400139	MEGAFONO			S/M	2019	OPERATIVO
8952	CENTRO DE SALUD MUSA	952253400018	MEGAFONO			SIN MARCA	1996	OPERATIVO
8953	CENTRO DE SALUD NOCHETO	952253400019	MEGAFONO			SIN MARCA	1996	OPERATIVO
8954	CENTRO DE SALUD PRIMAVERA	952253400029	MEGAFONO			SIN MARCA	2013	OPERATIVO
8955	CENTRO DE SALUD PRIMAVERA	952253400125	MEGAFONO			S/M	2019	OPERATIVO
8956	PUESTO DE SALUD METROPOLITANA	952253400017	MEGAFONO			SIN MARCA	1996	OPERATIVO
8957	CENTRO DE SALUD PROGRESO	952253400059	MEGAFONO	S/S	S/M	SIN MARCA	2013	INOPERATIVO
8958	CENTRO DE SALUD PROGRESO	952253400071	MEGAFONO	S/S	XB-75BLU	MEGA	2013	INOPERATIVO

DIRIS LIMA ESTE V°B° MINSA OFICINA DE ABASTECIMIENTO

N°	Nombre del Local	Código Patrimonial (Numérico)	Tipo (Vehículo o Maquinaria)	Placa /N° Serie	Modelo	Marca	Año de fabricación	Estado de Conservación (Operativo o Inoperativo)
8959	CENTRO DE SALUD PROGRESO	952253400168	MEGAFONO	S/S	S/M	FOX AUDIO	2019	INOPERATIVO
8960	CENTRO DE SALUD SALAMANCA	952253400157	MEGAFONO			S/M	2019	OPERATIVO
8961	CENTRO DE SALUD SAN ANTONIO	952253400045	MEGAFONO			SIN MARCA	2013	OPERATIVO
8962	CENTRO DE SALUD SAN ANTONIO	952253400144	MEGAFONO			S/M	2019	OPERATIVO
8963	PUESTO DE SALUD YANACOTO	952253400021	MEGAFONO			SIN MARCA	1996	OPERATIVO
8964	CENTRO DE SALUD SAN ANTONIO DE PEDREGAL	952253400081	MEGAFONO			SIN MARCA	2013	OPERATIVO
8965	CENTRO DE SALUD SAN ANTONIO DE PEDREGAL	952253400178	MEGAFONO			S/M	2019	OPERATIVO
8966	CENTRO DE SALUD SAN CARLOS	952253400130	MEGAFONO			S/M	2019	OPERATIVO
8967	CENTRO DE SALUD SANTA CLARA	952253400057	MEGAFONO	S/S	S/M	SIN MARCA	2013	INOPERATIVO
8968	CENTRO DE SALUD SANTA MAGDALENA SOFIA	952253400058	MEGAFONO			SIN MARCA	2013	OPERATIVO
8969	CENTRO DE SALUD SANTA MAGDALENA SOFIA	952253400155	MEGAFONO			S/M	2019	OPERATIVO
8970	CENTRO DE SALUD SANTA MARIA DE HUACHIPA	952253400091	MEGAFONO			SIN MARCA	2013	OPERATIVO
8971	CENTRO DE SALUD SANTA MARIA DE HUACHIPA	952253400100	MEGAFONO		FX-50BP/USB	SIN MARCA	2018	OPERATIVO
8972	CENTRO DE SALUD SANTA MARIA DE HUACHIPA	952253400186	MEGAFONO			S/M	2019	OPERATIVO
8973	CENTRO DE SALUD SEÑOR DE LOS MILAGROS	952253400146	MEGAFONO			S/M	2019	OPERATIVO
8974	CENTRO DE SALUD VILLA LETICIA DE CAJAMARQUILLA	952253400090	MEGAFONO			SIN MARCA	2013	OPERATIVO
8975	CENTRO DE SALUD VILLA LETICIA DE CAJAMARQUILLA	952253400104	MEGAFONO		FX-50BP/USB	SIN MARCA	2018	OPERATIVO
8976	CENTRO DE SALUD VILLA LETICIA DE CAJAMARQUILLA	952253400185	MEGAFONO			S/M	2019	OPERATIVO
8977	CENTRO MATERNO INFANTIL MIGUEL GRAU	952253400068	MEGAFONO			SIN MARCA	2013	OPERATIVO
8978	CENTRO MATERNO INFANTIL MIGUEL GRAU	952253400132	MEGAFONO			S/M	2019	OPERATIVO
8979	CENTRO MATERNO INFANTIL SAN FERNANDO	952253400054	MEGAFONO			SIN MARCA	2013	OPERATIVO
8980	CENTRO MATERNO INFANTIL SAN FERNANDO	952253400153	MEGAFONO			S/M	2019	OPERATIVO
8981	CENTRO MATERNO INFANTIL SANTA ANITA	952253400035	MEGAFONO			SIN MARCA	2013	OPERATIVO
8982	CENTRO MATERNO INFANTIL SANTA ANITA	952253400128	MEGAFONO			S/M	2019	OPERATIVO
8983	CENTRO MATERNO INFANTIL TAMBO VIEJO	952253400164	MEGAFONO			S/M	2019	OPERATIVO
8984	CENTRO DE SALUD LOPEZ SILVA	952253400069	MEGAFONO			SIN MARCA	2013	OPERATIVO
8985	CENTRO DE SALUD LOPEZ SILVA	952253400101	MEGAFONO		FX-50BP/USB	SIN MARCA	2018	OPERATIVO
8986	CENTRO DE SALUD LOPEZ SILVA	952253400133	MEGAFONO			S/M	2019	OPERATIVO
8987	PUESTO DE SALUD FRATERNIDAD NIÑO JESUS ZONA X	952253400148	MEGAFONO			S/M	2019	OPERATIVO
8988	CENTRO DE SALUD MADRE TERESA DE CALCUTA	952253400025	MEGAFONO			SIN MARCA	2013	OPERATIVO
8989	CENTRO DE SALUD MADRE TERESA DE CALCUTA	952253400121	MEGAFONO			S/M	2019	OPERATIVO
8990	PUESTO DE SALUD ALTO HUAMPANI	952253400077	MEGAFONO			SIN MARCA	2013	OPERATIVO
8991	PUESTO DE SALUD ALTO HUAMPANI	952253400172	MEGAFONO			S/M	2019	OPERATIVO
8992	PUESTO DE SALUD ALTO PERU	952253400094	MEGAFONO			SIN MARCA	2013	OPERATIVO
8993	PUESTO DE SALUD ALTO PERU	952253400189	MEGAFONO			S/M	2019	OPERATIVO
8994	PUESTO DE SALUD AMAUTA	952253400044	MEGAFONO			SIN MARCA	2013	OPERATIVO
8995	PUESTO DE SALUD AMAUTA	952253400143	MEGAFONO			S/M	2019	OPERATIVO
8996	PUESTO DE SALUD ATE	952253400051	MEGAFONO			SIN MARCA	2013	OPERATIVO
8997	PUESTO DE SALUD ATE	952253400150	MEGAFONO			S/M	2019	OPERATIVO

DIRIS LIMA ESTE V°B° MINSA OFICINA DE ABASTECIMIENTO

N°	Nombre del Local	Código Patrimonial (Numérico)	Tipo (Vehículo o Maquinaria)	Placa /N° Serie	Modelo	Marca	Año de fabricación	Estado de Conservación (Operativo o Inoperativo)
8998	PUESTO DE SALUD CERRO EL AGUSTINO	952253400031	MEGAFONO			SIN MARCA	2013	OPERATIVO
8999	PUESTO DE SALUD CERRO EL AGUSTINO	952253400127	MEGAFONO			S/M	2019	OPERATIVO
9000	PUESTO DE SALUD CHACRASANA	952253400082	MEGAFONO			SIN MARCA	2013	OPERATIVO
9001	PUESTO DE SALUD CHACRASANA	952253400179	MEGAFONO			S/M	2019	OPERATIVO
9002	PUESTO DE SALUD COLCA	952253400067	MEGAFONO			SIN MARCA	2013	OPERATIVO
9003	PUESTO DE SALUD COLCA	952253400131	MEGAFONO			S/M	2019	OPERATIVO
9004	PUESTO DE SALUD HORACIO ZEVALLOS	952253400046	MEGAFONO			SIN MARCA	2013	OPERATIVO
9005	PUESTO DE SALUD HORACIO ZEVALLOS	952253400145	MEGAFONO			S/M	2019	OPERATIVO
9006	PUESTO DE SALUD HUASCATA	952253400170	MEGAFONO			S/M	2019	OPERATIVO
9007	PUESTO DE SALUD HUAYCAN DE CIENEGUILLA	952253400066	MEGAFONO			SIN MARCA	2013	OPERATIVO
9008	PUESTO DE SALUD HUAYCAN DE CIENEGUILLA	952253400165	MEGAFONO			S/M	2019	OPERATIVO
9009	PUESTO DE SALUD LA FRATERNIDAD	952253400147	MEGAFONO			S/M	2019	OPERATIVO
9010	PUESTO DE SALUD MARISCAL CASTILLA	952253400084	MEGAFONO			SIN MARCA	2013	OPERATIVO
9011	PUESTO DE SALUD MARISCAL CASTILLA	952253400181	MEGAFONO			S/M	2019	OPERATIVO
9012	CENTRO DE SALUD MATAZANGO	952253400063	MEGAFONO			SIN MARCA	2013	OPERATIVO
9013	CENTRO DE SALUD MATAZANGO	952253400162	MEGAFONO			S/M	2019	OPERATIVO
9014	PUESTO DE SALUD METROPOLITANA	952253400040	MEGAFONO			SIN MARCA	2013	OPERATIVO
9015	PUESTO DE SALUD METROPOLITANA	952253400138	MEGAFONO			S/M	2019	OPERATIVO
9016	PUESTO DE SALUD PABLO PATRON	952253400088	MEGAFONO			SIN MARCA	2013	OPERATIVO
9017	PUESTO DE SALUD PABLO PATRON	952253400184	MEGAFONO			S/M	2019	OPERATIVO
9018	PUESTO DE SALUD PERLA DEL SOL	952253400073	MEGAFONO			SIN MARCA	2013	OPERATIVO
9019	PUESTO DE SALUD PERLA DEL SOL	952253400099	MEGAFONO		FX-50BP/USB	SIN MARCA	2018	OPERATIVO
9020	PUESTO DE SALUD PERLA DEL SOL	952253400174	MEGAFONO			S/M	2019	OPERATIVO
9021	PUESTO DE SALUD PORTADA DEL SOL	952253400061	MEGAFONO			SIN MARCA	2013	OPERATIVO
9022	PUESTO DE SALUD PORTADA DEL SOL	952253400064	MEGAFONO			SIN MARCA	2013	OPERATIVO
9023	PUESTO DE SALUD PORTADA DEL SOL	952253400160	MEGAFONO			S/M	2019	OPERATIVO
9024	PUESTO DE SALUD PORTADA DEL SOL	952253400163	MEGAFONO			S/M	2019	OPERATIVO
9025	PUESTO DE SALUD SANTA ROSA DE QUIVES	952253400039	MEGAFONO			SIN MARCA	2013	OPERATIVO
9026	PUESTO DE SALUD SANTA ROSA DE QUIVES	952253400136	MEGAFONO			S/M	2019	OPERATIVO
9027	PUESTO DE SALUD SEÑOR DE LOS MILAGROS	952253400085	MEGAFONO			SIN MARCA	2013	OPERATIVO
9028	PUESTO DE SALUD SEÑOR DE LOS MILAGROS	952253400086	MEGAFONO			SIN MARCA	2013	OPERATIVO
9029	PUESTO DE SALUD SEÑOR DE LOS MILAGROS	952253400182	MEGAFONO			S/M	2019	OPERATIVO
9030	PUESTO DE SALUD TRES DE OCTUBRE	952253400173	MEGAFONO			S/M	2019	OPERATIVO
9031	PUESTO DE SALUD TUPAC AMARU	952253400053	MEGAFONO			SIN MARCA	2013	OPERATIVO
9032	PUESTO DE SALUD TUPAC AMARU	952253400152	MEGAFONO			S/M	2019	OPERATIVO
9033	PUESTO DE SALUD VILLA MERCEDES	952253400096	MEGAFONO			SIN MARCA	2013	OPERATIVO
9034	PUESTO DE SALUD VILLA MERCEDES	952253400106	MEGAFONO		FX-50BP/USB	SIN MARCA	2018	OPERATIVO
9035	PUESTO DE SALUD VILLA MERCEDES	952253400191	MEGAFONO			S/M	2019	OPERATIVO
9036	PUESTO DE SALUD VILLA RICA	952253400075	MEGAFONO			SIN MARCA	2013	OPERATIVO

DIRIS LIMA ESTE
V°B°
MINSA
OFICINA DE ABASTECIMIENTO

N°	Nombre del Local	Código Patrimonial (Numérico)	Tipo (Vehículo o Maquinaria)	Placa /N° Serie	Modelo	Marca	Año de fabricación	Estado de Conservación (Operativo o Inoperativo)
9037	PUESTO DE SALUD VILLA RICA	952253400171	MEGAFONO			S/M	2019	OPERATIVO
9038	PUESTO DE SALUD YANACOTO	952253400083	MEGAFONO			SIN MARCA	2013	OPERATIVO
9039	PUESTO DE SALUD YANACOTO	952253400180	MEGAFONO			S/M	2019	OPERATIVO
9040	RIS SANTA ANITA - EL AGUSTINO	952253400026	MEGAFONO	S/S	S/M	SIN MARCA	2013	INOPERATIVO
9041	DIRECCION DE MONITOREO Y GESTION SANITARIA	952253400097	MEGAFONO			SIN MARCA	2016	OPERATIVO
9042	DIRECCION DE MONITOREO Y GESTION SANITARIA	952253400098	MEGAFONO			SIN MARCA	2016	OPERATIVO
9043	DIRECCION DE MONITOREO Y GESTION SANITARIA	952253400107	MEGAFONO		FX-50BP/USB	SIN MARCA	2018	OPERATIVO
9044	DIRECCION DE MONITOREO Y GESTION SANITARIA	952253400108	MEGAFONO		FX-50BP/USB	SIN MARCA	2018	OPERATIVO
9045	CENTRO DE SALUD MENTAL COMUNITARIO CIENEGUILLA	952253400113	MEGAFONO	S/S	S/M	FOX AUDIO	2019	OPERATIVO
9046	CENTRO DE VETERINARIA Y ZOONOSIS	952253400118	MEGAFONO			S/M	2019	OPERATIVO
9047	CENTRO DE VETERINARIA Y ZOONOSIS	952253400119	MEGAFONO			S/M	2019	OPERATIVO
9048	CENTRO DE VETERINARIA Y ZOONOSIS	952253400120	MEGAFONO			S/M	2019	OPERATIVO
9049	GESTION DE RIESGOS Y DESASTRES	952253400193	MEGAFONO	S/S	S/M	ACOUSTIK	2021	OPERATIVO
9050	GESTION DE RIESGOS Y DESASTRES	952253400194	MEGAFONO	S/S	S/M	ACOUSTIK	2021	OPERATIVO
9051	GESTION DE RIESGOS Y DESASTRES	952253400195	MEGAFONO	S/S	S/M	ACOUSTIK	2021	OPERATIVO
9052	GESTION DE RIESGOS Y DESASTRES	952253400196	MEGAFONO	S/S	S/M	ACOUSTIK	2021	OPERATIVO
9053	CENTRO DE SALUD VIÑA SAN FRANCISCO	952253400038	MEGAFONO			SIN MARCA	2013	OPERATIVO
9054	CENTRO DE SALUD VIÑA SAN FRANCISCO	952253400134	MEGAFONO			S/M	2019	OPERATIVO
9055	PUESTO DE SALUD VILLA DEL SOL	952253400183	MEGAFONO			S/M	2019	OPERATIVO
9056	CENTRO DE SALUD VIRGEN DEL CARMEN LA ERA	952253400169	MEGAFONO			S/M	2019	OPERATIVO
9057	PUESTO DE SALUD VIRGEN DEL ROSARIO CARAPONGO	952253400092	MEGAFONO			SIN MARCA	2013	OPERATIVO
9058	PUESTO DE SALUD VIRGEN DEL ROSARIO CARAPONGO	952253400103	MEGAFONO		FX-50BP/USB	SIN MARCA	2018	OPERATIVO
9059	PUESTO DE SALUD VIRGEN DEL ROSARIO CARAPONGO	952253400187	MEGAFONO			S/M	2019	OPERATIVO
9060	CENTRO DE SALUD ALFA Y OMEGA	952253400116	MEGAFONO DE 25 W	S/S	S/M	ATK	2019	OPERATIVO
9061	CENTRO DE SALUD LA MOLINA	952253400115	MEGAFONO DE 25 W	S/S	S/M	ATK	2019	OPERATIVO
9062	CENTRO DE SALUD PRIMAVERA	952253400114	MEGAFONO DE 25 W	S/S	S/M	ATK	2019	OPERATIVO
9063	PUESTO DE SALUD CHACRASANA	952253400117	MEGAFONO DE 25 W	S/S	S/M	ATK	2019	OPERATIVO
9064	CENTRO DE SALUD FORTALEZA	952253400269	MEGAFONO DE 50 W	S/S	W-50	SIN MARCA	2022	OPERATIVO
9065	CENTRO DE SALUD FORTALEZA	952253400270	MEGAFONO DE 50 W	S/S	W-50	SIN MARCA	2022	OPERATIVO
9066	CENTRO DE SALUD SALAMANCA	952253400259	MEGAFONO DE 50 W	S/S	W-50	SIN MARCA	2022	OPERATIVO
9067	CENTRO DE SALUD SALAMANCA	952253400260	MEGAFONO DE 50 W	S/S	W-50	SIN MARCA	2022	OPERATIVO
9068	CENTRO DE SALUD 07 DE OCTUBRE	952253400319	MEGAFONO DE 50 W	S/S	W-50	SIN MARCA	2022	OPERATIVO
9069	CENTRO DE SALUD 07 DE OCTUBRE	952253400320	MEGAFONO DE 50 W	S/S	W-50	SIN MARCA	2022	OPERATIVO
9070	CENTRO DE SALUD ALFA Y OMEGA	952253400265	MEGAFONO DE 50 W	S/S	W-50	SIN MARCA	2022	OPERATIVO
9071	CENTRO DE SALUD ALFA Y OMEGA	952253400266	MEGAFONO DE 50 W	S/S	W-50	SIN MARCA	2022	OPERATIVO
9072	CENTRO DE SALUD ANCIETA BAJA	952253400295	MEGAFONO DE 50 W	S/S	W-50	SIN MARCA	2022	OPERATIVO
9073	CENTRO DE SALUD ANCIETA BAJA	952253400296	MEGAFONO DE 50 W	S/S	W-50	SIN MARCA	2022	OPERATIVO
9074	CENTRO DE SALUD BETHANIA	952253400297	MEGAFONO DE 50 W	S/S	W-50	SIN MARCA	2022	OPERATIVO
9075	CENTRO DE SALUD BETHANIA	952253400298	MEGAFONO DE 50 W	S/S	W-50	SIN MARCA	2022	OPERATIVO

DIRIS LIMA ESTE
V°B°
MINSA
OFICINA DE ABASTECIMIENTO

N°	Nombre del Local	Código Patrimonial (Numérico)	Tipo (Vehículo o Maquinaria)	Placa /N° Serie	Modelo	Marca	Año de fabricación	Estado de Conservación (Operativo o Inoperativo)
9076	CENTRO DE SALUD CATALINA HUANCA	952253400299	MEGAFONO DE 50 W	S/S	W-50	SIN MARCA	2022	OPERATIVO
9077	CENTRO DE SALUD CATALINA HUANCA	952253400300	MEGAFONO DE 50 W	S/S	W-50	SIN MARCA	2022	OPERATIVO
9078	CENTRO DE SALUD CHANCAS DE ANDAHUAYLAS	952253400285	MEGAFONO DE 50 W	S/S	W-50	SIN MARCA	2022	OPERATIVO
9079	CENTRO DE SALUD CHANCAS DE ANDAHUAYLAS	952253400286	MEGAFONO DE 50 W	S/S	W-50	SIN MARCA	2022	OPERATIVO
9080	CENTRO DE SALUD CHOSICA	952253400339	MEGAFONO DE 50 W	S/S	W-50	SIN MARCA	2022	OPERATIVO
9081	CENTRO DE SALUD CHOSICA	952253400340	MEGAFONO DE 50 W	S/S	W-50	SIN MARCA	2022	OPERATIVO
9082	CENTRO DE SALUD COOPERATIVA UNIVERSAL	952253400287	MEGAFONO DE 50 W	S/S	W-50	SIN MARCA	2022	OPERATIVO
9083	CENTRO DE SALUD COOPERATIVA UNIVERSAL	952253400288	MEGAFONO DE 50 W	S/S	W-50	SIN MARCA	2022	OPERATIVO
9084	CENTRO DE SALUD EL AGUSTINO	952253400291	MEGAFONO DE 50 W	S/S	W-50	SIN MARCA	2022	OPERATIVO
9085	CENTRO DE SALUD EL AGUSTINO	952253400292	MEGAFONO DE 50 W	S/S	W-50	SIN MARCA	2022	OPERATIVO
9086	CENTRO DE SALUD EL BOSQUE	952253400257	MEGAFONO DE 50 W	S/S	W-50	SIN MARCA	2022	OPERATIVO
9087	CENTRO DE SALUD EL BOSQUE	952253400258	MEGAFONO DE 50 W	S/S	W-50	SIN MARCA	2022	OPERATIVO
9088	CENTRO DE SALUD EL EXITO	952253400249	MEGAFONO DE 50 W	S/S	W-50	SIN MARCA	2022	OPERATIVO
9089	CENTRO DE SALUD EL EXITO	952253400250	MEGAFONO DE 50 W	S/S	W-50	SIN MARCA	2022	OPERATIVO
9090	CENTRO DE SALUD GUSTAVO LANATTA	952253400261	MEGAFONO DE 50 W	S/S	W-50	SIN MARCA	2022	OPERATIVO
9091	CENTRO DE SALUD GUSTAVO LANATTA	952253400262	MEGAFONO DE 50 W	S/S	W-50	SIN MARCA	2022	OPERATIVO
9092	CENTRO DE SALUD HUASCAR	952253400283	MEGAFONO DE 50 W	S/S	W-50	SIN MARCA	2022	OPERATIVO
9093	CENTRO DE SALUD HUASCAR	952253400284	MEGAFONO DE 50 W	S/S	W-50	SIN MARCA	2022	OPERATIVO
9094	CENTRO DE SALUD JICAMARCA	952253400315	MEGAFONO DE 50 W	S/S	W-50	SIN MARCA	2022	OPERATIVO
9095	CENTRO DE SALUD JICAMARCA	952253400316	MEGAFONO DE 50 W	S/S	W-50	SIN MARCA	2022	OPERATIVO
9096	CENTRO DE SALUD LA MOLINA	952253400233	MEGAFONO DE 50 W	S/S	W-50	SIN MARCA	2022	OPERATIVO
9097	CENTRO DE SALUD LA MOLINA	952253400234	MEGAFONO DE 50 W	S/S	W-50	SIN MARCA	2022	OPERATIVO
9098	CENTRO DE SALUD MANYLSA	952253400245	MEGAFONO DE 50 W	S/S	W-50	SIN MARCA	2022	OPERATIVO
9099	CENTRO DE SALUD MANYLSA	952253400246	MEGAFONO DE 50 W	S/S	W-50	SIN MARCA	2022	OPERATIVO
9100	CENTRO DE SALUD MENTAL COMUNITARIO DAVID TEJADA DE RIVERA EL AGUSTINO	952253400235	MEGAFONO DE 50 W	S/S	W-50	SIN MARCA	2022	OPERATIVO
9101	CENTRO DE SALUD MENTAL COMUNITARIO DAVID TEJADA DE RIVERA EL AGUSTINO	952253400236	MEGAFONO DE 50 W	S/S	W-50	SIN MARCA	2022	OPERATIVO
9102	CENTRO DE SALUD MENTAL COMUNITARIO EL AGUSTINO	952253400237	MEGAFONO DE 50 W	S/S	W-50	SIN MARCA	2022	OPERATIVO
9103	CENTRO DE SALUD MENTAL COMUNITARIO EL AGUSTINO	952253400238	MEGAFONO DE 50 W	S/S	W-50	SIN MARCA	2022	OPERATIVO
9104	CENTRO DE SALUD MICAELA BASTIDAS	952253400267	MEGAFONO DE 50 W	S/S	W-50	SIN MARCA	2022	OPERATIVO
9105	CENTRO DE SALUD MICAELA BASTIDAS	952253400268	MEGAFONO DE 50 W	S/S	W-50	SIN MARCA	2022	OPERATIVO
9106	CENTRO DE SALUD MORON	952253400359	MEGAFONO DE 50 W	S/S	W-50	SIN MARCA	2022	OPERATIVO
9107	CENTRO DE SALUD MORON	952253400360	MEGAFONO DE 50 W	S/S	W-50	SIN MARCA	2022	OPERATIVO
9108	CENTRO DE SALUD MOYOPAMPA	952253400341	MEGAFONO DE 50 W	S/S	W-50	SIN MARCA	2022	OPERATIVO
9109	CENTRO DE SALUD MOYOPAMPA	952253400342	MEGAFONO DE 50 W	S/S	W-50	SIN MARCA	2022	OPERATIVO
9110	CENTRO DE SALUD MUSA	952253400227	MEGAFONO DE 50 W	S/S	W-50	SIN MARCA	2022	OPERATIVO
9111	CENTRO DE SALUD MUSA	952253400228	MEGAFONO DE 50 W	S/S	W-50	SIN MARCA	2022	OPERATIVO
9112	CENTRO DE SALUD NICOLAS DE PIEROLA	952253400337	MEGAFONO DE 50 W	S/S	W-50	SIN MARCA	2022	OPERATIVO
9113	CENTRO DE SALUD NICOLAS DE PIEROLA	952253400338	MEGAFONO DE 50 W	S/S	W-50	SIN MARCA	2022	OPERATIVO
9114	CENTRO DE SALUD NIEVERIA DEL PARAISO	952253400305	MEGAFONO DE 50 W	S/S	W-50	SIN MARCA	2022	OPERATIVO

DIRIS LIMA ESTE V°B° MINSA OFICINA DE ABASTECIMIENTO

N°	Nombre del Local	Código Patrimonial (Numérico)	Tipo (Vehículo o Maquinaria)	Placa /N° Serie	Modelo	Marca	Año de fabricación	Estado de Conservación (Operativo o Inoperativo)
9115	CENTRO DE SALUD NIEVERIA DEL PARAISO	952253400306	MEGAFONO DE 50 W	S/S	W-50	SIN MARCA	2022	OPERATIVO
9116	CENTRO DE SALUD NOCHETO	952253400275	MEGAFONO DE 50 W	S/S	W-50	SIN MARCA	2022	OPERATIVO
9117	CENTRO DE SALUD NOCHETO	952253400276	MEGAFONO DE 50 W	S/S	W-50	SIN MARCA	2022	OPERATIVO
9118	CENTRO DE SALUD PRIMAVERA	952253400293	MEGAFONO DE 50 W	S/S	W-50	SIN MARCA	2022	OPERATIVO
9119	CENTRO DE SALUD PRIMAVERA	952253400294	MEGAFONO DE 50 W	S/S	W-50	SIN MARCA	2022	OPERATIVO
9120	CENTRO DE SALUD PROGRESO	952253400357	MEGAFONO DE 50 W	S/S	W-50	SIN MARCA	2022	OPERATIVO
9121	CENTRO DE SALUD PROGRESO	952253400358	MEGAFONO DE 50 W	S/S	W-50	SIN MARCA	2022	OPERATIVO
9122	CENTRO DE SALUD SAN ANTONIO	952253400241	MEGAFONO DE 50 W	S/S	W-50	SIN MARCA	2022	OPERATIVO
9123	CENTRO DE SALUD SAN ANTONIO	952253400242	MEGAFONO DE 50 W	S/S	W-50	SIN MARCA	2022	OPERATIVO
9124	CENTRO DE SALUD SAN ANTONIO DE PEDREGAL	952253400335	MEGAFONO DE 50 W	S/S	W-50	SIN MARCA	2022	OPERATIVO
9125	CENTRO DE SALUD SAN ANTONIO DE PEDREGAL	952253400336	MEGAFONO DE 50 W	S/S	W-50	SIN MARCA	2022	OPERATIVO
9126	CENTRO DE SALUD SAN CARLOS	952253400279	MEGAFONO DE 50 W	S/S	W-50	SIN MARCA	2022	OPERATIVO
9127	CENTRO DE SALUD SAN CARLOS	952253400280	MEGAFONO DE 50 W	S/S	W-50	SIN MARCA	2022	OPERATIVO
9128	CENTRO DE SALUD SANTA CLARA	952253400247	MEGAFONO DE 50 W	S/S	W-50	SIN MARCA	2022	OPERATIVO
9129	CENTRO DE SALUD SANTA CLARA	952253400248	MEGAFONO DE 50 W	S/S	W-50	SIN MARCA	2022	OPERATIVO
9130	CENTRO DE SALUD SANTA MAGDALENA SOFIA	952253400289	MEGAFONO DE 50 W	S/S	W-50	SIN MARCA	2022	OPERATIVO
9131	CENTRO DE SALUD SANTA MAGDALENA SOFIA	952253400290	MEGAFONO DE 50 W	S/S	W-50	SIN MARCA	2022	OPERATIVO
9132	CENTRO DE SALUD SANTA MARIA DE HUACHIPA	952253400313	MEGAFONO DE 50 W	S/S	W-50	SIN MARCA	2022	OPERATIVO
9133	CENTRO DE SALUD SANTA MARIA DE HUACHIPA	952253400314	MEGAFONO DE 50 W	S/S	W-50	SIN MARCA	2022	OPERATIVO
9134	CENTRO DE SALUD SEÑOR DE LOS MILAGROS	952253400251	MEGAFONO DE 50 W	S/S	W-50	SIN MARCA	2022	OPERATIVO
9135	CENTRO DE SALUD SEÑOR DE LOS MILAGROS	952253400252	MEGAFONO DE 50 W	S/S	W-50	SIN MARCA	2022	OPERATIVO
9136	CENTRO DE SALUD VILLA LETICIA DE CAJAMARQUILLA	952253400309	MEGAFONO DE 50 W	S/S	W-50	SIN MARCA	2022	OPERATIVO
9137	CENTRO DE SALUD VILLA LETICIA DE CAJAMARQUILLA	952253400310	MEGAFONO DE 50 W	S/S	W-50	SIN MARCA	2022	OPERATIVO
9138	CENTRO MATERNO INFANTIL MIGUEL GRAU	952253400355	MEGAFONO DE 50 W	S/S	W-50	SIN MARCA	2022	OPERATIVO
9139	CENTRO MATERNO INFANTIL MIGUEL GRAU	952253400356	MEGAFONO DE 50 W	S/S	W-50	SIN MARCA	2022	OPERATIVO
9140	CENTRO MATERNO INFANTIL SAN FERNANDO	952253400255	MEGAFONO DE 50 W	S/S	W-50	SIN MARCA	2022	OPERATIVO
9141	CENTRO MATERNO INFANTIL SAN FERNANDO	952253400256	MEGAFONO DE 50 W	S/S	W-50	SIN MARCA	2022	OPERATIVO
9142	CENTRO MATERNO INFANTIL SANTA ANITA	952253400271	MEGAFONO DE 50 W	S/S	W-50	SIN MARCA	2022	OPERATIVO
9143	CENTRO MATERNO INFANTIL SANTA ANITA	952253400272	MEGAFONO DE 50 W	S/S	W-50	SIN MARCA	2022	OPERATIVO
9144	CENTRO MATERNO INFANTIL TAMBO VIEJO	952253400221	MEGAFONO DE 50 W	S/S	W-50	SIN MARCA	2022	OPERATIVO
9145	CENTRO MATERNO INFANTIL TAMBO VIEJO	952253400222	MEGAFONO DE 50 W	S/S	W-50	SIN MARCA	2022	OPERATIVO
9146	CENTRO DE SALUD LOPEZ SILVA	952253400361	MEGAFONO DE 50 W	S/S	W-50	SIN MARCA	2022	OPERATIVO
9147	CENTRO DE SALUD LOPEZ SILVA	952253400362	MEGAFONO DE 50 W	S/S	W-50	SIN MARCA	2022	OPERATIVO
9148	PUESTO DE SALUD FRATERNIDAD NIÑO JESUS ZONA X	952253400317	MEGAFONO DE 50 W	S/S	W-50	SIN MARCA	2022	OPERATIVO
9149	PUESTO DE SALUD FRATERNIDAD NIÑO JESUS ZONA X	952253400318	MEGAFONO DE 50 W	S/S	W-50	SIN MARCA	2022	OPERATIVO
9150	CENTRO DE SALUD MADRE TERESA DE CALCUTA	952253400301	MEGAFONO DE 50 W	S/S	W-50	SIN MARCA	2022	OPERATIVO
9151	CENTRO DE SALUD MADRE TERESA DE CALCUTA	952253400302	MEGAFONO DE 50 W	S/S	W-50	SIN MARCA	2022	OPERATIVO
9152	PUESTO DE SALUD ALTO HUAMPANI	952253400345	MEGAFONO DE 50 W	S/S	W-50	SIN MARCA	2022	OPERATIVO
9153	PUESTO DE SALUD ALTO HUAMPANI	952253400346	MEGAFONO DE 50 W	S/S	W-50	SIN MARCA	2022	OPERATIVO

DIRIS LIMA ESTE V°B° MINSA OFICINA DE ABASTECIMIENTO

N°	Nombre del Local	Código Patrimonial (Numérico)	Tipo (Vehículo o Maquinaria)	Placa /N° Serie	Modelo	Marca	Año de fabricación	Estado de Conservación (Operativo o Inoperativo)
9154	PUESTO DE SALUD ALTO PERU	952253400307	MEGAFONO DE 50 W	S/S	W-50	SIN MARCA	2022	OPERATIVO
9155	PUESTO DE SALUD ALTO PERU	952253400308	MEGAFONO DE 50 W	S/S	W-50	SIN MARCA	2022	OPERATIVO
9156	PUESTO DE SALUD AMAUTA	952253400243	MEGAFONO DE 50 W	S/S	W-50	SIN MARCA	2022	OPERATIVO
9157	PUESTO DE SALUD AMAUTA	952253400244	MEGAFONO DE 50 W	S/S	W-50	SIN MARCA	2022	OPERATIVO
9158	PUESTO DE SALUD ATE	952253400231	MEGAFONO DE 50 W	S/S	W-50	SIN MARCA	2022	OPERATIVO
9159	PUESTO DE SALUD ATE	952253400232	MEGAFONO DE 50 W	S/S	W-50	SIN MARCA	2022	OPERATIVO
9160	PUESTO DE SALUD CERRO EL AGUSTINO	952253400321	MEGAFONO DE 50 W	S/S	W-50	SIN MARCA	2022	OPERATIVO
9161	PUESTO DE SALUD CERRO EL AGUSTINO	952253400322	MEGAFONO DE 50 W	S/S	W-50	SIN MARCA	2022	OPERATIVO
9162	PUESTO DE SALUD CHACRASANA	952253400333	MEGAFONO DE 50 W	S/S	W-50	SIN MARCA	2022	OPERATIVO
9163	PUESTO DE SALUD CHACRASANA	952253400334	MEGAFONO DE 50 W	S/S	W-50	SIN MARCA	2022	OPERATIVO
9164	PUESTO DE SALUD COLCA	952253400217	MEGAFONO DE 50 W	S/S	W-50	SIN MARCA	2022	OPERATIVO
9165	PUESTO DE SALUD COLCA	952253400218	MEGAFONO DE 50 W	S/S	W-50	SIN MARCA	2022	OPERATIVO
9166	PUESTO DE SALUD HORACIO ZEVALLOS	952253400253	MEGAFONO DE 50 W	S/S	W-50	SIN MARCA	2022	OPERATIVO
9167	PUESTO DE SALUD HORACIO ZEVALLOS	952253400254	MEGAFONO DE 50 W	S/S	W-50	SIN MARCA	2022	OPERATIVO
9168	PUESTO DE SALUD HUASCATA	952253400351	MEGAFONO DE 50 W	S/S	W-50	SIN MARCA	2022	OPERATIVO
9169	PUESTO DE SALUD HUASCATA	952253400352	MEGAFONO DE 50 W	S/S	W-50	SIN MARCA	2022	OPERATIVO
9170	PUESTO DE SALUD HUAYCAN DE CIENEGUILLA	952253400219	MEGAFONO DE 50 W	S/S	W-50	SIN MARCA	2022	OPERATIVO
9171	PUESTO DE SALUD HUAYCAN DE CIENEGUILLA	952253400220	MEGAFONO DE 50 W	S/S	W-50	SIN MARCA	2022	OPERATIVO
9172	PUESTO DE SALUD LA FRATERNIDAD	952253400239	MEGAFONO DE 50 W	S/S	W-50	SIN MARCA	2022	OPERATIVO
9173	PUESTO DE SALUD LA FRATERNIDAD	952253400240	MEGAFONO DE 50 W	S/S	W-50	SIN MARCA	2022	OPERATIVO
9174	PUESTO DE SALUD MARISCAL CASTILLA	952253400329	MEGAFONO DE 50 W	S/S	W-50	SIN MARCA	2022	OPERATIVO
9175	PUESTO DE SALUD MARISCAL CASTILLA	952253400330	MEGAFONO DE 50 W	S/S	W-50	SIN MARCA	2022	OPERATIVO
9176	CENTRO DE SALUD MATAZANGO	952253400225	MEGAFONO DE 50 W	S/S	W-50	SIN MARCA	2022	OPERATIVO
9177	CENTRO DE SALUD MATAZANGO	952253400226	MEGAFONO DE 50 W	S/S	W-50	SIN MARCA	2022	OPERATIVO
9178	PUESTO DE SALUD METROPOLITANA	952253400281	MEGAFONO DE 50 W	S/S	W-50	SIN MARCA	2022	OPERATIVO
9179	PUESTO DE SALUD METROPOLITANA	952253400282	MEGAFONO DE 50 W	S/S	W-50	SIN MARCA	2022	OPERATIVO
9180	PUESTO DE SALUD PABLO PATRON	952253400323	MEGAFONO DE 50 W	S/S	W-50	SIN MARCA	2022	OPERATIVO
9181	PUESTO DE SALUD PABLO PATRON	952253400324	MEGAFONO DE 50 W	S/S	W-50	SIN MARCA	2022	OPERATIVO
9182	PUESTO DE SALUD PERLA DEL SOL	952253400353	MEGAFONO DE 50 W	S/S	W-50	SIN MARCA	2022	OPERATIVO
9183	PUESTO DE SALUD PERLA DEL SOL	952253400354	MEGAFONO DE 50 W	S/S	W-50	SIN MARCA	2022	OPERATIVO
9184	PUESTO DE SALUD PORTADA DEL SOL	952253400215	MEGAFONO DE 50 W	S/S	W-50	SIN MARCA	2022	OPERATIVO
9185	PUESTO DE SALUD PORTADA DEL SOL	952253400216	MEGAFONO DE 50 W	S/S	W-50	SIN MARCA	2022	OPERATIVO
9186	PUESTO DE SALUD PORTADA DEL SOL	952253400223	MEGAFONO DE 50 W	S/S	W-50	SIN MARCA	2022	OPERATIVO
9187	PUESTO DE SALUD PORTADA DEL SOL	952253400224	MEGAFONO DE 50 W	S/S	W-50	SIN MARCA	2022	OPERATIVO
9188	PUESTO DE SALUD SANTA ROSA DE QUIVES	952253400273	MEGAFONO DE 50 W	S/S	W-50	SIN MARCA	2022	OPERATIVO
9189	PUESTO DE SALUD SANTA ROSA DE QUIVES	952253400274	MEGAFONO DE 50 W	S/S	W-50	SIN MARCA	2022	OPERATIVO
9190	PUESTO DE SALUD SEÑOR DE LOS MILAGROS	952253400327	MEGAFONO DE 50 W	S/S	W-50	SIN MARCA	2022	OPERATIVO
9191	PUESTO DE SALUD SEÑOR DE LOS MILAGROS	952253400328	MEGAFONO DE 50 W	S/S	W-50	SIN MARCA	2022	OPERATIVO
9192	PUESTO DE SALUD TRES DE OCTUBRE	952253400347	MEGAFONO DE 50 W	S/S	W-50	SIN MARCA	2022	OPERATIVO

DIRIS LIMA ESTE MINSA OFICINA DE ABASTECIMIENTO V°B°

N°	Nombre del Local	Código Patrimonial (Numérico)	Tipo (Vehículo o Maquinaria)	Placa /N° Serie	Modelo	Marca	Año de fabricación	Estado de Conservación (Operativo o Inoperativo)
9193	PUESTO DE SALUD TRES DE OCTUBRE	952253400348	MEGAFONO DE 50 W	S/S	W-50	SIN MARCA	2022	OPERATIVO
9194	PUESTO DE SALUD TUPAC AMARU	952253400263	MEGAFONO DE 50 W	S/S	W-50	SIN MARCA	2022	OPERATIVO
9195	PUESTO DE SALUD TUPAC AMARU	952253400264	MEGAFONO DE 50 W	S/S	W-50	SIN MARCA	2022	OPERATIVO
9196	PUESTO DE SALUD VILLA MERCEDES	952253400303	MEGAFONO DE 50 W	S/S	W-50	SIN MARCA	2022	OPERATIVO
9197	PUESTO DE SALUD VILLA MERCEDES	952253400304	MEGAFONO DE 50 W	S/S	W-50	SIN MARCA	2022	OPERATIVO
9198	PUESTO DE SALUD VILLA RICA	952253400349	MEGAFONO DE 50 W	S/S	W-50	SIN MARCA	2022	OPERATIVO
9199	PUESTO DE SALUD VILLA RICA	952253400350	MEGAFONO DE 50 W	S/S	W-50	SIN MARCA	2022	OPERATIVO
9200	PUESTO DE SALUD YANACOTO	952253400331	MEGAFONO DE 50 W	S/S	W-50	SIN MARCA	2022	OPERATIVO
9201	PUESTO DE SALUD YANACOTO	952253400332	MEGAFONO DE 50 W	S/S	W-50	SIN MARCA	2022	OPERATIVO
9202	OFICINA DE COMUNICACIONES	952253400197	MEGAFONO DE 50 W	S/S	W-50	SIN MARCA	2022	OPERATIVO
9203	OFICINA DE COMUNICACIONES	952253400198	MEGAFONO DE 50 W	S/S	W-50	SIN MARCA	2022	OPERATIVO
9204	OFICINA DE COMUNICACIONES	952253400199	MEGAFONO DE 50 W	S/S	W-50	SIN MARCA	2022	OPERATIVO
9205	OFICINA DE COMUNICACIONES	952253400200	MEGAFONO DE 50 W	S/S	W-50	SIN MARCA	2022	OPERATIVO
9206	OFICINA DE COMUNICACIONES	952253400201	MEGAFONO DE 50 W	S/S	W-50	SIN MARCA	2022	OPERATIVO
9207	OFICINA DE COMUNICACIONES	952253400202	MEGAFONO DE 50 W	S/S	W-50	SIN MARCA	2022	OPERATIVO
9208	OFICINA DE COMUNICACIONES	952253400203	MEGAFONO DE 50 W	S/S	W-50	SIN MARCA	2022	OPERATIVO
9209	OFICINA DE COMUNICACIONES	952253400204	MEGAFONO DE 50 W	S/S	W-50	SIN MARCA	2022	OPERATIVO
9210	OFICINA DE COMUNICACIONES	952253400205	MEGAFONO DE 50 W	S/S	W-50	SIN MARCA	2022	OPERATIVO
9211	OFICINA DE COMUNICACIONES	952253400206	MEGAFONO DE 50 W	S/S	W-50	SIN MARCA	2022	OPERATIVO
9212	OFICINA DE COMUNICACIONES	952253400207	MEGAFONO DE 50 W	S/S	W-50	SIN MARCA	2022	OPERATIVO
9213	OFICINA DE COMUNICACIONES	952253400208	MEGAFONO DE 50 W	S/S	W-50	SIN MARCA	2022	OPERATIVO
9214	OFICINA DE COMUNICACIONES	952253400209	MEGAFONO DE 50 W	S/S	W-50	SIN MARCA	2022	OPERATIVO
9215	OFICINA DE COMUNICACIONES	952253400210	MEGAFONO DE 50 W	S/S	W-50	SIN MARCA	2022	OPERATIVO
9216	OFICINA DE COMUNICACIONES	952253400211	MEGAFONO DE 50 W	S/S	W-50	SIN MARCA	2022	OPERATIVO
9217	OFICINA DE COMUNICACIONES	952253400212	MEGAFONO DE 50 W	S/S	W-50	SIN MARCA	2022	OPERATIVO
9218	PUESTO DE SALUD NUEVA GALES	952253400213	MEGAFONO DE 50 W	S/S	W - 50	SIN MARCA	2022	OPERATIVO
9219	PUESTO DE SALUD NUEVA GALES	952253400214	MEGAFONO DE 50 W	S/S	W - 50	SIN MARCA	2022	OPERATIVO
9220	RIS ATE	952253400229	MEGAFONO DE 50 W	S/S	W-50	SIN MARCA	2022	OPERATIVO
9221	RIS ATE	952253400230	MEGAFONO DE 50 W	S/S	W-50	SIN MARCA	2022	OPERATIVO
9222	CENTRO DE SALUD VIÑA SAN FRANCISCO	952253400277	MEGAFONO DE 50 W	S/S	W-50	SIN MARCA	2022	OPERATIVO
9223	CENTRO DE SALUD VIÑA SAN FRANCISCO	952253400278	MEGAFONO DE 50 W	S/S	W-50	SIN MARCA	2022	OPERATIVO
9224	PUESTO DE SALUD VILLA DEL SOL	952253400325	MEGAFONO DE 50 W	S/S	W-50	SIN MARCA	2022	OPERATIVO
9225	PUESTO DE SALUD VILLA DEL SOL	952253400326	MEGAFONO DE 50 W	S/S	W-50	SIN MARCA	2022	OPERATIVO
9226	CENTRO DE SALUD VIRGEN DEL CARMEN LA ERA	952253400343	MEGAFONO DE 50 W	S/S	W-50	SIN MARCA	2022	OPERATIVO
9227	CENTRO DE SALUD VIRGEN DEL CARMEN LA ERA	952253400344	MEGAFONO DE 50 W	S/S	W-50	SIN MARCA	2022	OPERATIVO
9228	PUESTO DE SALUD VIRGEN DEL ROSARIO CARAPONGO	952253400311	MEGAFONO DE 50 W	S/S	W-50	SIN MARCA	2022	OPERATIVO
9229	PUESTO DE SALUD VIRGEN DEL ROSARIO CARAPONGO	952253400312	MEGAFONO DE 50 W	S/S	W-50	SIN MARCA	2022	OPERATIVO
9230	DIRECCION ADMINISTRATIVA	602259900001	MEGOMETRO	111111	111	RD N° 629-19-DIRIS LE-	2019	OPERATIVO
9231	OFICINA DE GESTION DE TECNOLOGIAS DE LA INFORMACION	740872210001	MEMORIA DIGITAL USB (MAYOR A 1/4 UIT)	PE210401380	S/M	FIRMUX	2021	OPERATIVO

DIRIS LIMA ESTE MINSA OFICINA DE ABASTECIMIENTO

Nº	Nombre del Local	Código Patrimonial (Numérico)	Tipo (Vehículo o Maquinaria)	Placa /Nº Serie	Modelo	Marca	Año de fabricación	Estado de Conservación (Operativo o Inoperativo)
9232	OFICINA DE GESTION DE TECNOLOGIAS DE LA INFORMACION	740872210002	MEMORIA DIGITAL USB (MAYOR A 1/4 UIT)	PE210401381	S/M	FIRMUX	2021	OPERATIVO
9233	OFICINA DE GESTION DE TECNOLOGIAS DE LA INFORMACION	740872210003	MEMORIA DIGITAL USB (MAYOR A 1/4 UIT)	PE210401420	S/M	FIRMUX	2021	OPERATIVO
9234	OFICINA DE GESTION DE TECNOLOGIAS DE LA INFORMACION	740872210004	MEMORIA DIGITAL USB (MAYOR A 1/4 UIT)	PE210401435	S/M	FIRMUX	2021	OPERATIVO
9235	OFICINA DE GESTION DE TECNOLOGIAS DE LA INFORMACION	740872210005	MEMORIA DIGITAL USB (MAYOR A 1/4 UIT)	PE210401379	S/M	FIRMUX	2021	OPERATIVO
9236	OFICINA DE GESTION DE TECNOLOGIAS DE LA INFORMACION	740872210006	MEMORIA DIGITAL USB (MAYOR A 1/4 UIT)	PE210401400	S/M	FIRMUX	2021	OPERATIVO
9237	OFICINA DE GESTION DE TECNOLOGIAS DE LA INFORMACION	740872210007	MEMORIA DIGITAL USB (MAYOR A 1/4 UIT)	PE210401419	S/M	FIRMUX	2021	OPERATIVO
9238	OFICINA DE GESTION DE TECNOLOGIAS DE LA INFORMACION	740872210008	MEMORIA DIGITAL USB (MAYOR A 1/4 UIT)	PE210401434	S/M	FIRMUX	2021	OPERATIVO
9239	OFICINA DE GESTION DE TECNOLOGIAS DE LA INFORMACION	740872210009	MEMORIA DIGITAL USB (MAYOR A 1/4 UIT)	PE210401378	S/M	FIRMUX	2021	OPERATIVO
9240	OFICINA DE GESTION DE TECNOLOGIAS DE LA INFORMACION	740872210010	MEMORIA DIGITAL USB (MAYOR A 1/4 UIT)	PE210401399	S/M	FIRMUX	2021	OPERATIVO
9241	OFICINA DE GESTION DE TECNOLOGIAS DE LA INFORMACION	740872210011	MEMORIA DIGITAL USB (MAYOR A 1/4 UIT)	PE210401418	S/M	FIRMUX	2021	OPERATIVO
9242	OFICINA DE GESTION DE TECNOLOGIAS DE LA INFORMACION	740872210012	MEMORIA DIGITAL USB (MAYOR A 1/4 UIT)	PE210401433	S/M	FIRMUX	2021	OPERATIVO
9243	OFICINA DE GESTION DE TECNOLOGIAS DE LA INFORMACION	740872210013	MEMORIA DIGITAL USB (MAYOR A 1/4 UIT)	PE210401377	S/M	FIRMUX	2021	OPERATIVO
9244	OFICINA DE GESTION DE TECNOLOGIAS DE LA INFORMACION	740872210014	MEMORIA DIGITAL USB (MAYOR A 1/4 UIT)	PE210401398	S/M	FIRMUX	2021	OPERATIVO
9245	OFICINA DE GESTION DE TECNOLOGIAS DE LA INFORMACION	740872210015	MEMORIA DIGITAL USB (MAYOR A 1/4 UIT)	PE210401417	S/M	FIRMUX	2021	OPERATIVO
9246	OFICINA DE GESTION DE TECNOLOGIAS DE LA INFORMACION	740872210016	MEMORIA DIGITAL USB (MAYOR A 1/4 UIT)	PE210401432	S/M	FIRMUX	2021	OPERATIVO
9247	OFICINA DE GESTION DE TECNOLOGIAS DE LA INFORMACION	740872210017	MEMORIA DIGITAL USB (MAYOR A 1/4 UIT)	PE210401376	S/M	FIRMUX	2021	OPERATIVO
9248	OFICINA DE GESTION DE TECNOLOGIAS DE LA INFORMACION	740872210018	MEMORIA DIGITAL USB (MAYOR A 1/4 UIT)	PE210401397	S/M	FIRMUX	2021	OPERATIVO
9249	OFICINA DE GESTION DE TECNOLOGIAS DE LA INFORMACION	740872210019	MEMORIA DIGITAL USB (MAYOR A 1/4 UIT)	PE210401416	S/M	FIRMUX	2021	OPERATIVO
9250	OFICINA DE GESTION DE TECNOLOGIAS DE LA INFORMACION	740872210020	MEMORIA DIGITAL USB (MAYOR A 1/4 UIT)	PE210401431	S/M	FIRMUX	2021	OPERATIVO
9251	OFICINA DE GESTION DE TECNOLOGIAS DE LA INFORMACION	740872210021	MEMORIA DIGITAL USB (MAYOR A 1/4 UIT)	PE210401375	S/M	FIRMUX	2021	OPERATIVO
9252	OFICINA DE GESTION DE TECNOLOGIAS DE LA INFORMACION	740872210022	MEMORIA DIGITAL USB (MAYOR A 1/4 UIT)	PE210401396	S/M	FIRMUX	2021	OPERATIVO
9253	OFICINA DE GESTION DE TECNOLOGIAS DE LA INFORMACION	740872210023	MEMORIA DIGITAL USB (MAYOR A 1/4 UIT)	PE210401415	S/M	FIRMUX	2021	OPERATIVO
9254	OFICINA DE GESTION DE TECNOLOGIAS DE LA INFORMACION	740872210024	MEMORIA DIGITAL USB (MAYOR A 1/4 UIT)	PE210401450	S/M	FIRMUX	2021	OPERATIVO
9255	OFICINA DE GESTION DE TECNOLOGIAS DE LA INFORMACION	740872210025	MEMORIA DIGITAL USB (MAYOR A 1/4 UIT)	PE210401374	S/M	FIRMUX	2021	OPERATIVO
9256	OFICINA DE GESTION DE TECNOLOGIAS DE LA INFORMACION	740872210026	MEMORIA DIGITAL USB (MAYOR A 1/4 UIT)	PE210401395	S/M	FIRMUX	2021	OPERATIVO
9257	OFICINA DE GESTION DE TECNOLOGIAS DE LA INFORMACION	740872210027	MEMORIA DIGITAL USB (MAYOR A 1/4 UIT)	PE210401414	S/M	FIRMUX	2021	OPERATIVO
9258	OFICINA DE GESTION DE TECNOLOGIAS DE LA INFORMACION	740872210028	MEMORIA DIGITAL USB (MAYOR A 1/4 UIT)	PE210401449	S/M	FIRMUX	2021	OPERATIVO
9259	OFICINA DE GESTION DE TECNOLOGIAS DE LA INFORMACION	740872210029	MEMORIA DIGITAL USB (MAYOR A 1/4 UIT)	PE210401373	S/M	FIRMUX	2021	OPERATIVO
9260	OFICINA DE GESTION DE TECNOLOGIAS DE LA INFORMACION	740872210030	MEMORIA DIGITAL USB (MAYOR A 1/4 UIT)	PE210401394	S/M	FIRMUX	2021	OPERATIVO
9261	OFICINA DE GESTION DE TECNOLOGIAS DE LA INFORMACION	740872210031	MEMORIA DIGITAL USB (MAYOR A 1/4 UIT)	PE210401413	S/M	FIRMUX	2021	OPERATIVO
9262	OFICINA DE GESTION DE TECNOLOGIAS DE LA INFORMACION	740872210032	MEMORIA DIGITAL USB (MAYOR A 1/4 UIT)	PE210401448	S/M	FIRMUX	2021	OPERATIVO
9263	OFICINA DE GESTION DE TECNOLOGIAS DE LA INFORMACION	740872210033	MEMORIA DIGITAL USB (MAYOR A 1/4 UIT)	PE210401372	S/M	FIRMUX	2021	OPERATIVO
9264	OFICINA DE GESTION DE TECNOLOGIAS DE LA INFORMACION	740872210034	MEMORIA DIGITAL USB (MAYOR A 1/4 UIT)	PE210401393	S/M	FIRMUX	2021	OPERATIVO
9265	OFICINA DE GESTION DE TECNOLOGIAS DE LA INFORMACION	740872210035	MEMORIA DIGITAL USB (MAYOR A 1/4 UIT)	PE210401412	S/M	FIRMUX	2021	OPERATIVO
9266	OFICINA DE GESTION DE TECNOLOGIAS DE LA INFORMACION	740872210036	MEMORIA DIGITAL USB (MAYOR A 1/4 UIT)	PE210401447	S/M	FIRMUX	2021	OPERATIVO
9267	OFICINA DE GESTION DE TECNOLOGIAS DE LA INFORMACION	740872210037	MEMORIA DIGITAL USB (MAYOR A 1/4 UIT)	PE210401371	S/M	FIRMUX	2021	OPERATIVO
9268	OFICINA DE GESTION DE TECNOLOGIAS DE LA INFORMACION	740872210038	MEMORIA DIGITAL USB (MAYOR A 1/4 UIT)	PE210401392	S/M	FIRMUX	2021	OPERATIVO
9269	OFICINA DE GESTION DE TECNOLOGIAS DE LA INFORMACION	740872210039	MEMORIA DIGITAL USB (MAYOR A 1/4 UIT)	PE210401411	S/M	FIRMUX	2021	OPERATIVO
9270	OFICINA DE GESTION DE TECNOLOGIAS DE LA INFORMACION	740872210040	MEMORIA DIGITAL USB (MAYOR A 1/4 UIT)	PE210401446	S/M	FIRMUX	2021	OPERATIVO

DIRIS LIMA ESTE MINSA OFICINA DE ABASTECIMIENTO

N°	Nombre del Local	Código Patrimonial (Numérico)	Tipo (Vehículo o Maquinaria)	Placa /N° Serie	Modelo	Marca	Año de fabricación	Estado de Conservación (Operativo o Inoperativo)
9271	OFICINA DE GESTION DE TECNOLOGIAS DE LA INFORMACION	740872210041	MEMORIA DIGITAL USB (MAYOR A 1/4 UIT)	PE210401390	S/M	FIRMUX	2021	OPERATIVO
9272	OFICINA DE GESTION DE TECNOLOGIAS DE LA INFORMACION	740872210042	MEMORIA DIGITAL USB (MAYOR A 1/4 UIT)	PE210401391	S/M	FIRMUX	2021	OPERATIVO
9273	OFICINA DE GESTION DE TECNOLOGIAS DE LA INFORMACION	740872210043	MEMORIA DIGITAL USB (MAYOR A 1/4 UIT)	PE210401430	S/M	FIRMUX	2021	OPERATIVO
9274	OFICINA DE GESTION DE TECNOLOGIAS DE LA INFORMACION	740872210044	MEMORIA DIGITAL USB (MAYOR A 1/4 UIT)	PE210401445	S/M	FIRMUX	2021	OPERATIVO
9275	OFICINA DE GESTION DE TECNOLOGIAS DE LA INFORMACION	740872210045	MEMORIA DIGITAL USB (MAYOR A 1/4 UIT)	PE210401389	S/M	FIRMUX	2021	OPERATIVO
9276	OFICINA DE GESTION DE TECNOLOGIAS DE LA INFORMACION	740872210046	MEMORIA DIGITAL USB (MAYOR A 1/4 UIT)	PE210401410	S/M	FIRMUX	2021	OPERATIVO
9277	OFICINA DE GESTION DE TECNOLOGIAS DE LA INFORMACION	740872210047	MEMORIA DIGITAL USB (MAYOR A 1/4 UIT)	PE210401429	S/M	FIRMUX	2021	OPERATIVO
9278	OFICINA DE GESTION DE TECNOLOGIAS DE LA INFORMACION	740872210048	MEMORIA DIGITAL USB (MAYOR A 1/4 UIT)	PE210401444	S/M	FIRMUX	2021	OPERATIVO
9279	OFICINA DE GESTION DE TECNOLOGIAS DE LA INFORMACION	740872210049	MEMORIA DIGITAL USB (MAYOR A 1/4 UIT)	PE210401388	S/M	FIRMUX	2021	OPERATIVO
9280	OFICINA DE GESTION DE TECNOLOGIAS DE LA INFORMACION	740872210050	MEMORIA DIGITAL USB (MAYOR A 1/4 UIT)	PE210401409	S/M	FIRMUX	2021	OPERATIVO
9281	OFICINA DE GESTION DE TECNOLOGIAS DE LA INFORMACION	740872210051	MEMORIA DIGITAL USB (MAYOR A 1/4 UIT)	PE210401428	S/M	FIRMUX	2021	OPERATIVO
9282	OFICINA DE GESTION DE TECNOLOGIAS DE LA INFORMACION	740872210052	MEMORIA DIGITAL USB (MAYOR A 1/4 UIT)	PE210401443	S/M	FIRMUX	2021	OPERATIVO
9283	OFICINA DE GESTION DE TECNOLOGIAS DE LA INFORMACION	740872210053	MEMORIA DIGITAL USB (MAYOR A 1/4 UIT)	PE210401387	S/M	FIRMUX	2021	OPERATIVO
9284	OFICINA DE GESTION DE TECNOLOGIAS DE LA INFORMACION	740872210054	MEMORIA DIGITAL USB (MAYOR A 1/4 UIT)	PE210401408	S/M	FIRMUX	2021	OPERATIVO
9285	OFICINA DE GESTION DE TECNOLOGIAS DE LA INFORMACION	740872210055	MEMORIA DIGITAL USB (MAYOR A 1/4 UIT)	PE210401427	S/M	FIRMUX	2021	OPERATIVO
9286	OFICINA DE GESTION DE TECNOLOGIAS DE LA INFORMACION	740872210056	MEMORIA DIGITAL USB (MAYOR A 1/4 UIT)	PE210401442	S/M	FIRMUX	2021	OPERATIVO
9287	OFICINA DE GESTION DE TECNOLOGIAS DE LA INFORMACION	740872210057	MEMORIA DIGITAL USB (MAYOR A 1/4 UIT)	PE210401386	S/M	FIRMUX	2021	OPERATIVO
9288	OFICINA DE GESTION DE TECNOLOGIAS DE LA INFORMACION	740872210058	MEMORIA DIGITAL USB (MAYOR A 1/4 UIT)	PE210401407	S/M	FIRMUX	2021	OPERATIVO
9289	OFICINA DE GESTION DE TECNOLOGIAS DE LA INFORMACION	740872210059	MEMORIA DIGITAL USB (MAYOR A 1/4 UIT)	PE210401426	S/M	FIRMUX	2021	OPERATIVO
9290	OFICINA DE GESTION DE TECNOLOGIAS DE LA INFORMACION	740872210060	MEMORIA DIGITAL USB (MAYOR A 1/4 UIT)	PE210401441	S/M	FIRMUX	2021	OPERATIVO
9291	OFICINA DE GESTION DE TECNOLOGIAS DE LA INFORMACION	740872210061	MEMORIA DIGITAL USB (MAYOR A 1/4 UIT)	PE210401385	S/M	FIRMUX	2021	OPERATIVO
9292	OFICINA DE GESTION DE TECNOLOGIAS DE LA INFORMACION	740872210062	MEMORIA DIGITAL USB (MAYOR A 1/4 UIT)	PE210401406	S/M	FIRMUX	2021	OPERATIVO
9293	OFICINA DE GESTION DE TECNOLOGIAS DE LA INFORMACION	740872210063	MEMORIA DIGITAL USB (MAYOR A 1/4 UIT)	PE210401425	S/M	FIRMUX	2021	OPERATIVO
9294	OFICINA DE GESTION DE TECNOLOGIAS DE LA INFORMACION	740872210064	MEMORIA DIGITAL USB (MAYOR A 1/4 UIT)	PE210401460	S/M	FIRMUX	2021	OPERATIVO
9295	OFICINA DE GESTION DE TECNOLOGIAS DE LA INFORMACION	740872210065	MEMORIA DIGITAL USB (MAYOR A 1/4 UIT)	PE210401384	S/M	FIRMUX	2021	OPERATIVO
9296	OFICINA DE GESTION DE TECNOLOGIAS DE LA INFORMACION	740872210066	MEMORIA DIGITAL USB (MAYOR A 1/4 UIT)	PE210401405	S/M	FIRMUX	2021	OPERATIVO
9297	OFICINA DE GESTION DE TECNOLOGIAS DE LA INFORMACION	740872210067	MEMORIA DIGITAL USB (MAYOR A 1/4 UIT)	PE210401424	S/M	FIRMUX	2021	OPERATIVO
9298	OFICINA DE GESTION DE TECNOLOGIAS DE LA INFORMACION	740872210068	MEMORIA DIGITAL USB (MAYOR A 1/4 UIT)	PE210401459	S/M	FIRMUX	2021	OPERATIVO
9299	OFICINA DE GESTION DE TECNOLOGIAS DE LA INFORMACION	740872210069	MEMORIA DIGITAL USB (MAYOR A 1/4 UIT)	PE210401383	S/M	FIRMUX	2021	OPERATIVO
9300	OFICINA DE GESTION DE TECNOLOGIAS DE LA INFORMACION	740872210070	MEMORIA DIGITAL USB (MAYOR A 1/4 UIT)	PE210401404	S/M	FIRMUX	2021	OPERATIVO
9301	OFICINA DE GESTION DE TECNOLOGIAS DE LA INFORMACION	740872210071	MEMORIA DIGITAL USB (MAYOR A 1/4 UIT)	PE210401423	S/M	FIRMUX	2021	OPERATIVO
9302	OFICINA DE GESTION DE TECNOLOGIAS DE LA INFORMACION	740872210072	MEMORIA DIGITAL USB (MAYOR A 1/4 UIT)	PE210401458	S/M	FIRMUX	2021	OPERATIVO
9303	OFICINA DE GESTION DE TECNOLOGIAS DE LA INFORMACION	740872210073	MEMORIA DIGITAL USB (MAYOR A 1/4 UIT)	PE210401382	S/M	FIRMUX	2021	OPERATIVO
9304	OFICINA DE GESTION DE TECNOLOGIAS DE LA INFORMACION	740872210074	MEMORIA DIGITAL USB (MAYOR A 1/4 UIT)	PE210401403	S/M	FIRMUX	2021	OPERATIVO
9305	OFICINA DE GESTION DE TECNOLOGIAS DE LA INFORMACION	740872210075	MEMORIA DIGITAL USB (MAYOR A 1/4 UIT)	PE210401422	S/M	FIRMUX	2021	OPERATIVO
9306	OFICINA DE GESTION DE TECNOLOGIAS DE LA INFORMACION	740872210076	MEMORIA DIGITAL USB (MAYOR A 1/4 UIT)	PE210401462	S/M	FIRMUX	2021	OPERATIVO
9307	OFICINA DE GESTION DE TECNOLOGIAS DE LA INFORMACION	740872210077	MEMORIA DIGITAL USB (MAYOR A 1/4 UIT)	PE210401402	S/M	FIRMUX	2021	OPERATIVO
9308	OFICINA DE GESTION DE TECNOLOGIAS DE LA INFORMACION	740872210078	MEMORIA DIGITAL USB (MAYOR A 1/4 UIT)	PE210401421	S/M	FIRMUX	2021	OPERATIVO
9309	OFICINA DE GESTION DE TECNOLOGIAS DE LA INFORMACION	740872210079	MEMORIA DIGITAL USB (MAYOR A 1/4 UIT)	PE210401456	S/M	FIRMUX	2021	OPERATIVO

DIRIS LIMA ESTE MINSA OFICINA DE ABASTECIMIENTO V°B°

N°	Nombre del Local	Código Patrimonial (Numérico)	Tipo (Vehículo o Maquinaria)	Placa /N° Serie	Modelo	Marca	Año de fabricación	Estado de Conservación (Operativo o Inoperativo)
9310	OFICINA DE GESTION DE TECNOLOGIAS DE LA INFORMACION	740872210080	MEMORIA DIGITAL USB (MAYOR A 1/4 UIT)	PE210401461	S/M	FIRMUX	2021	OPERATIVO
9311	OFICINA DE GESTION DE TECNOLOGIAS DE LA INFORMACION	740872210081	MEMORIA DIGITAL USB (MAYOR A 1/4 UIT)	PE210401401	S/M	FIRMUX	2021	OPERATIVO
9312	OFICINA DE GESTION DE TECNOLOGIAS DE LA INFORMACION	740872210082	MEMORIA DIGITAL USB (MAYOR A 1/4 UIT)	PE210401440	S/M	FIRMUX	2021	OPERATIVO
9313	OFICINA DE GESTION DE TECNOLOGIAS DE LA INFORMACION	740872210083	MEMORIA DIGITAL USB (MAYOR A 1/4 UIT)	PE210401455	S/M	FIRMUX	2021	OPERATIVO
9314	OFICINA DE GESTION DE TECNOLOGIAS DE LA INFORMACION	740872210084	MEMORIA DIGITAL USB (MAYOR A 1/4 UIT)	PE210401463	S/M	FIRMUX	2021	OPERATIVO
9315	OFICINA DE GESTION DE TECNOLOGIAS DE LA INFORMACION	740872210085	MEMORIA DIGITAL USB (MAYOR A 1/4 UIT)	PE210401467	S/M	FIRMUX	2021	OPERATIVO
9316	OFICINA DE GESTION DE TECNOLOGIAS DE LA INFORMACION	740872210086	MEMORIA DIGITAL USB (MAYOR A 1/4 UIT)	PE210401439	S/M	FIRMUX	2021	OPERATIVO
9317	OFICINA DE GESTION DE TECNOLOGIAS DE LA INFORMACION	740872210087	MEMORIA DIGITAL USB (MAYOR A 1/4 UIT)	PE210401454	S/M	FIRMUX	2021	OPERATIVO
9318	OFICINA DE GESTION DE TECNOLOGIAS DE LA INFORMACION	740872210088	MEMORIA DIGITAL USB (MAYOR A 1/4 UIT)	PE210401470	S/M	FIRMUX	2021	OPERATIVO
9319	OFICINA DE GESTION DE TECNOLOGIAS DE LA INFORMACION	740872210089	MEMORIA DIGITAL USB (MAYOR A 1/4 UIT)	PE210401466	S/M	FIRMUX	2021	OPERATIVO
9320	OFICINA DE GESTION DE TECNOLOGIAS DE LA INFORMACION	740872210090	MEMORIA DIGITAL USB (MAYOR A 1/4 UIT)	PE210401438	S/M	FIRMUX	2021	OPERATIVO
9321	OFICINA DE GESTION DE TECNOLOGIAS DE LA INFORMACION	740872210091	MEMORIA DIGITAL USB (MAYOR A 1/4 UIT)	PE210401453	S/M	FIRMUX	2021	OPERATIVO
9322	OFICINA DE GESTION DE TECNOLOGIAS DE LA INFORMACION	740872210092	MEMORIA DIGITAL USB (MAYOR A 1/4 UIT)	PE210401469	S/M	FIRMUX	2021	OPERATIVO
9323	OFICINA DE GESTION DE TECNOLOGIAS DE LA INFORMACION	740872210093	MEMORIA DIGITAL USB (MAYOR A 1/4 UIT)	PE210401465	S/M	FIRMUX	2021	OPERATIVO
9324	OFICINA DE GESTION DE TECNOLOGIAS DE LA INFORMACION	740872210094	MEMORIA DIGITAL USB (MAYOR A 1/4 UIT)	PE210401437	S/M	FIRMUX	2021	OPERATIVO
9325	OFICINA DE GESTION DE TECNOLOGIAS DE LA INFORMACION	740872210095	MEMORIA DIGITAL USB (MAYOR A 1/4 UIT)	PE210401452	S/M	FIRMUX	2021	OPERATIVO
9326	OFICINA DE GESTION DE TECNOLOGIAS DE LA INFORMACION	740872210096	MEMORIA DIGITAL USB (MAYOR A 1/4 UIT)	PE210401468	S/M	FIRMUX	2021	OPERATIVO
9327	OFICINA DE GESTION DE TECNOLOGIAS DE LA INFORMACION	740872210097	MEMORIA DIGITAL USB (MAYOR A 1/4 UIT)	PE210401464	S/M	FIRMUX	2021	OPERATIVO
9328	OFICINA DE GESTION DE TECNOLOGIAS DE LA INFORMACION	740872210098	MEMORIA DIGITAL USB (MAYOR A 1/4 UIT)	PE210401436	S/M	FIRMUX	2021	OPERATIVO
9329	OFICINA DE GESTION DE TECNOLOGIAS DE LA INFORMACION	740872210099	MEMORIA DIGITAL USB (MAYOR A 1/4 UIT)	PE210401451	S/M	FIRMUX	2021	OPERATIVO
9330	OFICINA DE GESTION DE TECNOLOGIAS DE LA INFORMACION	740872210100	MEMORIA DIGITAL USB (MAYOR A 1/4 UIT)	PE210401457	S/M	FIRMUX	2021	OPERATIVO
9331	DIRECCION DE MONITOREO Y GESTION SANITARIA	252265900001	MESA DE PLANCHADO UNIVERSAL			KLEINE	2020	OPERATIVO
9332	DIRECCION DE MONITOREO Y GESTION SANITARIA	252265900002	MESA DE PLANCHADO UNIVERSAL			KLEINE	2020	OPERATIVO
9333	DIRECCION DE MONITOREO Y GESTION SANITARIA	252265900003	MESA DE PLANCHADO UNIVERSAL	S/S	S/M	KLEINE	2020	OPERATIVO
9334	DIRECCION ADMINISTRATIVA	952254160001	MEZCLADOR DE SONIDO	1	2	RD N° 629-19-DIRIS LE-	2019	OPERATIVO
9335	CENTRO DE SALUD BETHANIA	532278200013	MICROCENTRIFUGA	0000990-02	HC-240	BOECO	2018	OPERATIVO
9336	CENTRO DE SALUD EL EXITO	532278200003	MICROCENTRIFUGA	0000777-02	HC-240	BOECO	2017	OPERATIVO
9337	CENTRO DE SALUD FORTALEZA	532278200008	MICROCENTRIFUGA	0001031-02	HC-240	BOECO	2018	OPERATIVO
9338	CENTRO DE SALUD HUASCAR	532278200012	MICROCENTRIFUGA	0001003-02	HC-240	BOECO	2018	OPERATIVO
9339	CENTRO DE SALUD MICAELA BASTIDAS	532278200009	MICROCENTRIFUGA	0001029-02	HC-240	BOECO	2018	OPERATIVO
9340	CENTRO DE SALUD MOYOPAMPA	532278200006	MICROCENTRIFUGA	0001037-02	HC-240	BOECO	2018	OPERATIVO
9341	CENTRO DE SALUD NICOLAS DE PIEROLA	532278200004	MICROCENTRIFUGA	0001038-02	HC-240	BOECO	2018	OPERATIVO
9342	CENTRO DE SALUD NOCHETO	532278200011	MICROCENTRIFUGA	0001021-02	HC-240	BOECO	2018	OPERATIVO
9343	CENTRO DE SALUD SALAMANCA	532278200007	MICROCENTRIFUGA	0001035-02	HC-240	BOECO	2018	OPERATIVO
9344	CENTRO MATERNO INFANTIL MIGUEL GRAU	532278200002	MICROCENTRIFUGA	0000722-01	HC-240	BOECO	2017	OPERATIVO
9345	CENTRO MATERNO INFANTIL SAN FERNANDO	532278200001	MICROCENTRIFUGA	000860-02200-20040V	HC-240	BOECO	2017	OPERATIVO
9346	CENTRO DE SALUD MADRE TERESA DE CALCUTA	532278200014	MICROCENTRIFUGA	0000968-02	HC-240	BOECO	2018	OPERATIVO
9347	PUESTO DE SALUD HORACIO ZEVALLOS	532278200010	MICROCENTRIFUGA	0001025-02	HC-240	BOECO	2018	OPERATIVO
9348	DIRECCION DE MONITOREO Y GESTION SANITARIA	532278200015	MICROCENTRIFUGA	722119011810	S/M	THERMO SCIENTIFIC	2020	OPERATIVO

DIRIS LIMA ESTE MINSA OFICINA DE ABASTECIMIENTO V°B°

N°	Nombre del Local	Código Patrimonial (Numérico)	Tipo (Vehículo o Maquinaria)	Placa /N° Serie	Modelo	Marca	Año de fabricación	Estado de Conservación (Operativo o Inoperativo)
9349	PUESTO DE SALUD VIRGEN DEL ROSARIO CARAPONGO	532278200005	MICROCENTRIFUGA	0001039-02	HC-240	BOECO	2018	OPERATIVO
9350	DIRECCION ADMINISTRATIVA	952254910010	MICROFONO (OTROS)	1	2	RD N° 629-19-DIRIS LE-	2019	OPERATIVO
9351	DIRECCION ADMINISTRATIVA	952254910009	MICROFONO (OTROS)	1	2	RD N° 629-19-DIRIS LE-	2019	OPERATIVO
9352	DIRECCION DE SALUD AMBIENTAL E INOCUIDAD ALIMENTARIA	952255290001	MICROFONO INALAMBRICO			SIN MARCA	2015	OPERATIVO
9353	PUESTO DE SALUD CASA HUERTA LA CAMPIÑA	532278380026	MICROMOTOR DENTAL	1301S0004		SIN MARCA	2013	OPERATIVO
9354	CENTRO DE SALUD 07 DE OCTUBRE	532278380005	MICROMOTOR DENTAL			SIN MARCA	1998	OPERATIVO
9355	CENTRO DE SALUD 07 DE OCTUBRE	532278380051	MICROMOTOR DENTAL			SIN MARCA	2015	OPERATIVO
9356	CENTRO DE SALUD ALFA Y OMEGA	532278380019	MICROMOTOR DENTAL	A690771	EX203	NSK	2005	OPERATIVO
9357	CENTRO DE SALUD ALFA Y OMEGA	532278380025	MICROMOTOR DENTAL	10862		SIN MARCA	2013	OPERATIVO
9358	CENTRO DE SALUD ANCIETA BAJA	532278380022	MICROMOTOR DENTAL		UNIK	KAVO	2011	OPERATIVO
9359	CENTRO DE SALUD CATALINA HUANCA	532278380014	MICROMOTOR DENTAL			SIN MARCA	2005	OPERATIVO
9360	CENTRO DE SALUD CHANCAS DE ANDAHUAYLAS	532278380031	MICROMOTOR DENTAL			SIN MARCA	2015	OPERATIVO
9361	CENTRO DE SALUD CHANCAS DE ANDAHUAYLAS	532278380082	MICROMOTOR DENTAL	2017574323 569012 572670		KAVO	2018	OPERATIVO
9362	CENTRO DE SALUD CHOSICA	532278380061	MICROMOTOR DENTAL			SIN MARCA	2015	OPERATIVO
9363	CENTRO DE SALUD CHOSICA	532278380079	MICROMOTOR DENTAL	2017574328 *9049 *2684		KAVO	2018	OPERATIVO
9364	CENTRO DE SALUD COOPERATIVA UNIVERSAL	532278380027	MICROMOTOR DENTAL	130150003		SIN MARCA	2013	OPERATIVO
9365	CENTRO DE SALUD COOPERATIVA UNIVERSAL	532278380076	MICROMOTOR DENTAL	S/S	S/M	SIN MARCA.	2017	OPERATIVO
9366	CENTRO DE SALUD COOPERATIVA UNIVERSAL	532278380081	MICROMOTOR DENTAL	2017572671 574321 569021		KAVO	2018	OPERATIVO
9367	CENTRO DE SALUD EL AGUSTINO	532278380078	MICROMOTOR DENTAL	2017574329 *2681 * 0036		KAVO	2018	OPERATIVO
9368	CENTRO DE SALUD EL BOSQUE	532278380003	MICROMOTOR DENTAL	14071113		MEDIDENTAL	1998	OPERATIVO
9369	CENTRO DE SALUD EL BOSQUE	532278380049	MICROMOTOR DENTAL	14070301		MEDIDENTAL	2015	OPERATIVO
9370	CENTRO DE SALUD EL EXITO	532278380036	MICROMOTOR DENTAL			SIN MARCA	2015	OPERATIVO
9371	CENTRO DE SALUD EL EXITO	532278380084	MICROMOTOR DENTAL	2017569018 2017572680 574325		KAVO	2018	OPERATIVO
9372	CENTRO DE SALUD FORTALEZA	532278380043	MICROMOTOR DENTAL			SIN MARCA	2015	OPERATIVO
9373	CENTRO DE SALUD FORTALEZA	532278380097	MICROMOTOR DENTAL	2017569045 572693 574302		KAVO	2018	OPERATIVO
9374	CENTRO DE SALUD GUSTAVO LANATTA	532278380047	MICROMOTOR DENTAL			SIN MARCA	2015	OPERATIVO
9375	CENTRO DE SALUD GUSTAVO LANATTA	532278380091	MICROMOTOR DENTAL	2017572687 570030 574308		KAVO	2018	OPERATIVO
9376	CENTRO DE SALUD HUASCAR	532278380021	MICROMOTOR DENTAL		UNIK	KAVO	2011	OPERATIVO
9377	CENTRO DE SALUD JICAMARCA	532278380067	MICROMOTOR DENTAL			SIN MARCA	2015	OPERATIVO
9378	CENTRO DE SALUD JICAMARCA	532278380090	MICROMOTOR DENTAL	2017569042 572689 574307		KAVO	2018	OPERATIVO
9379	CENTRO DE SALUD LA MOLINA	532278380075	MICROMOTOR DENTAL	S/S	S/M	SIN MARCA.	2017	OPERATIVO
9380	CENTRO DE SALUD LA MOLINA	532278380102	MICROMOTOR DENTAL	2017572127 2017570028 574320		KAVO	2018	OPERATIVO
9381	CENTRO DE SALUD MANYLSA	532278380037	MICROMOTOR DENTAL			MEDIDENTAL	2015	OPERATIVO
9382	CENTRO DE SALUD MANYLSA	532278380092	MICROMOTOR DENTAL	2017569016 574305 572692		KAVO	2018	OPERATIVO
9383	CENTRO DE SALUD MICAELA BASTIDAS	532278380042	MICROMOTOR DENTAL			SIN MARCA	2015	OPERATIVO
9384	CENTRO DE SALUD MORON	532278380058	MICROMOTOR DENTAL			MEDIDENTAL	2015	OPERATIVO
9385	CENTRO DE SALUD MOYOPAMPA	532278380062	MICROMOTOR DENTAL			MEDIDENTAL	2015	OPERATIVO
9386	CENTRO DE SALUD MUSA	532278380052	MICROMOTOR DENTAL			SIN MARCA	2015	OPERATIVO
9387	CENTRO DE SALUD MUSA	532278380103	MICROMOTOR DENTAL	2017574306 2017570031 572690		KAVO	2018	OPERATIVO

DIRIS LIMA ESTE MINSA OFICINA DE ABASTECIMIENTO

N°	Nombre del Local	Código Patrimonial (Numérico)	Tipo (Vehículo o Maquinaria)	Placa /N° Serie	Modelo	Marca	Año de fabricación	Estado de Conservación (Operativo o Inoperativo)
9388	CENTRO DE SALUD NIEVERIA DEL PARAISO	532278380028	MICROMOTOR DENTAL	130150002		SIN MARCA	2013	OPERATIVO
9389	CENTRO DE SALUD NIEVERIA DEL PARAISO	532278380070	MICROMOTOR DENTAL			SIN MARCA	2015	OPERATIVO
9390	CENTRO DE SALUD NOCHETO	532278380032	MICROMOTOR DENTAL			SIN MARCA	2015	OPERATIVO
9391	CENTRO DE SALUD PRIMAVERA	532278380016	MICROMOTOR DENTAL			SIN MARCA	2005	OPERATIVO
9392	CENTRO DE SALUD PROGRESO	532278380059	MICROMOTOR DENTAL			SIN MARCA	2015	OPERATIVO
9393	CENTRO DE SALUD SALAMANCA	532278380048	MICROMOTOR DENTAL			SIN MARCA	2015	OPERATIVO
9394	CENTRO DE SALUD SALAMANCA	532278380098	MICROMOTOR DENTAL	2017572678 570037 574316		KAVO	2018	OPERATIVO
9395	CENTRO DE SALUD SAN ANTONIO	532278380039	MICROMOTOR DENTAL			SIN MARCA	2015	OPERATIVO
9396	CENTRO DE SALUD SAN ANTONIO DE PEDREGAL	532278380029	MICROMOTOR DENTAL	130150006		SIN MARCA	2013	OPERATIVO
9397	CENTRO DE SALUD SAN CARLOS	532278380018	MICROMOTOR DENTAL			SIN MARCA	2005	OPERATIVO
9398	CENTRO DE SALUD SAN CARLOS	532278380093	MICROMOTOR DENTAL	2017570032 574327 572675		KAVO	2018	OPERATIVO
9399	CENTRO DE SALUD SANTA CLARA	532278380035	MICROMOTOR DENTAL	S/S	S/M	MEDIDENTAL	2015	INOPERATIVO
9400	CENTRO DE SALUD SANTA CLARA	532278380085	MICROMOTOR DENTAL	2017574304 569044 2017572694		KAVO	2018	OPERATIVO
9401	CENTRO DE SALUD SANTA MAGDALENA SOFIA	532278380050	MICROMOTOR DENTAL			SIN MARCA	2015	OPERATIVO
9402	CENTRO DE SALUD SANTA MARIA DE HUACHIPA	532278380069	MICROMOTOR DENTAL			SIN MARCA	2015	OPERATIVO
9403	CENTRO DE SALUD SANTA MARIA DE HUACHIPA	532278380072	MICROMOTOR DENTAL			SIN MARCA	2015	OPERATIVO
9404	CENTRO DE SALUD SEÑOR DE LOS MILAGROS	532278380041	MICROMOTOR DENTAL			SIN MARCA	2015	OPERATIVO
9405	CENTRO DE SALUD SEÑOR DE LOS MILAGROS	532278380100	MICROMOTOR DENTAL	2017572695 574301 569043		KAVO	2018	OPERATIVO
9406	CENTRO DE SALUD VILLA LETICIA DE CAJAMARQUILLA	532278380068	MICROMOTOR DENTAL	L29908155	LJS	LYNK	2015	OPERATIVO
9407	CENTRO MATERNO INFANTIL MIGUEL GRAU	532278380012	MICROMOTOR DENTAL			SIN MARCA	2005	OPERATIVO
9408	CENTRO MATERNO INFANTIL MIGUEL GRAU	532278380056	MICROMOTOR DENTAL			SIN MARCA	2015	OPERATIVO
9409	CENTRO MATERNO INFANTIL SAN FERNANDO	532278380046	MICROMOTOR DENTAL			SIN MARCA	2015	OPERATIVO
9410	CENTRO MATERNO INFANTIL SAN FERNANDO	532278380101	MICROMOTOR DENTAL	2017572672 574322 569020		KAVO	2018	OPERATIVO
9411	CENTRO MATERNO INFANTIL SANTA ANITA	532278380030	MICROMOTOR DENTAL	1301S0005		SIN MARCA	2013	OPERATIVO
9412	CENTRO MATERNO INFANTIL SANTA ANITA	532278380083	MICROMOTOR DENTAL	2017570029 574330 572682		KAVO	2018	OPERATIVO
9413	CENTRO MATERNO INFANTIL TAMBO VIEJO	532278380054	MICROMOTOR DENTAL			SIN MARCA	2015	OPERATIVO
9414	CENTRO MATERNO INFANTIL TAMBO VIEJO	532278380094	MICROMOTOR DENTAL	2017572674 574332 569014		KAVO	2018	OPERATIVO
9415	CENTRO DE SALUD LOPEZ SILVA	532278380004	MICROMOTOR DENTAL			MEDIDENTAL	1998	OPERATIVO
9416	CENTRO DE SALUD LOPEZ SILVA	532278380057	MICROMOTOR DENTAL			SIN MARCA	2015	OPERATIVO
9417	PUESTO DE SALUD FRATERNIDAD NIÑO JESUS ZONA X	532278380086	MICROMOTOR DENTAL	2017570035 574309 572688		KAVO	2018	OPERATIVO
9418	CENTRO DE SALUD MADRE TERESA DE CALCUTA	532278380080	MICROMOTOR DENTAL	2017574317 572673 569019		KAVO	2018	OPERATIVO
9419	PUESTO DE SALUD ALTO HUAMPANI	532278380020	MICROMOTOR DENTAL		UNIK	KAVO	2011	OPERATIVO
9420	PUESTO DE SALUD AMAUTA	532278380007	MICROMOTOR DENTAL			SIN MARCA	1998	OPERATIVO
9421	PUESTO DE SALUD AMAUTA	532278380038	MICROMOTOR DENTAL			SIN MARCA	2015	OPERATIVO
9422	PUESTO DE SALUD ATE	532278380017	MICROMOTOR DENTAL			SIN MARCA	2005	OPERATIVO
9423	PUESTO DE SALUD ATE	532278380044	MICROMOTOR DENTAL			SIN MARCA	2015	OPERATIVO
9424	PUESTO DE SALUD CERRO EL AGUSTINO	532278380071	MICROMOTOR DENTAL			SIN MARCA	2015	OPERATIVO
9425	PUESTO DE SALUD CHACRASANA	532278380089	MICROMOTOR DENTAL	2017574333 572683 569050		KAVO	2018	OPERATIVO
9426	PUESTO DE SALUD COLCA	532278380099	MICROMOTOR DENTAL	2017574331 569048 572665		KAVO	2018	OPERATIVO

DIRIS LIMA ESTE V°B° MINSA OFICINA DE ABASTECIMIENTO

N°	Nombre del Local	Código Patrimonial (Numérico)	Tipo (Vehículo o Maquinaria)	Placa /N° Serie	Modelo	Marca	Año de fabricación	Estado de Conservación (Operativo o Inoperativo)
9427	PUESTO DE SALUD HORACIO ZEVALLOS	532278380013	MICROMOTOR DENTAL			SIN MARCA	2005	OPERATIVO
9428	PUESTO DE SALUD HORACIO ZEVALLOS	532278380040	MICROMOTOR DENTAL			SIN MARCA	2015	OPERATIVO
9429	PUESTO DE SALUD HORACIO ZEVALLOS	532278380077	MICROMOTOR DENTAL	S/S	S/M	SIN MARCA.	2017	OPERATIVO
9430	PUESTO DE SALUD HUASCATA	532278380024	MICROMOTOR DENTAL	10863		SIN MARCA	2013	OPERATIVO
9431	PUESTO DE SALUD HUASCATA	532278380060	MICROMOTOR DENTAL			SIN MARCA	2015	OPERATIVO
9432	PUESTO DE SALUD HUAYCAN DE CIENEGUILLA	532278380055	MICROMOTOR DENTAL	2011106996		UNIX	2015	OPERATIVO
9433	PUESTO DE SALUD HUAYCAN DE CIENEGUILLA	532278380074	MICROMOTOR DENTAL			SIN MARCA	2015	OPERATIVO
9434	PUESTO DE SALUD LA FRATERNIDAD	532278380096	MICROMOTOR DENTAL	2017574303 567413 572691		KAVO	2018	OPERATIVO
9435	PUESTO DE SALUD MARISCAL CASTILLA	532278380009	MICROMOTOR DENTAL			SIN MARCA	1998	OPERATIVO
9436	PUESTO DE SALUD MARISCAL CASTILLA	532278380063	MICROMOTOR DENTAL			SIN MARCA	2015	OPERATIVO
9437	CENTRO DE SALUD MATAZANGO	532278380011	MICROMOTOR DENTAL			SIN MARCA	1998	OPERATIVO
9438	PUESTO DE SALUD METROPOLITANA	532278380033	MICROMOTOR DENTAL			SIN MARCA	2015	OPERATIVO
9439	PUESTO DE SALUD PABLO PATRON	532278380066	MICROMOTOR DENTAL			SIN MARCA	2015	OPERATIVO
9440	PUESTO DE SALUD PABLO PATRON	532278380088	MICROMOTOR DENTAL	2017572679 574318 569017		KAVO	2018	OPERATIVO
9441	PUESTO DE SALUD PORTADA DEL SOL	532278380053	MICROMOTOR DENTAL			SIN MARCA	2015	OPERATIVO
9442	PUESTO DE SALUD PORTADA DEL SOL	532278380087	MICROMOTOR DENTAL	2017569047 574315 572686		KAVO	2018	OPERATIVO
9443	PUESTO DE SALUD SANTA ROSA DE QUIVES	532278380023	MICROMOTOR DENTAL		UNIK	KAVO	2011	OPERATIVO
9444	PUESTO DE SALUD SANTA ROSA DE QUIVES	532278380095	MICROMOTOR DENTAL	2017570033 5704326 572676		KAVO	2018	OPERATIVO
9445	PUESTO DE SALUD SEÑOR DE LOS MILAGROS	532278380064	MICROMOTOR DENTAL			SIN MARCA	2015	OPERATIVO
9446	PUESTO DE SALUD TUPAC AMARU	532278380045	MICROMOTOR DENTAL			SIN MARCA	2015	OPERATIVO
9447	PUESTO DE SALUD VILLA MERCEDES	532278380107	MICROMOTOR DENTAL	2017572128 570034 574314		KAVO	2018	OPERATIVO
9448	PUESTO DE SALUD YANACOTO	532278380106	MICROMOTOR DENTAL	2017574300 569046 572696		KAVO	2018	OPERATIVO
9449	PUESTO DE SALUD VILLA DEL SOL	532278380065	MICROMOTOR DENTAL			SIN MARCA	2015	OPERATIVO
9450	PUESTO DE SALUD VILLA DEL SOL	532278380105	MICROMOTOR DENTAL	2017572677 569015 574324		KAVO	2018	OPERATIVO
9451	CENTRO DE SALUD VIRGEN DEL CARMEN LA ERA	532278380073	MICROMOTOR DENTAL			SIN MARCA	2015	OPERATIVO
9452	PUESTO DE SALUD VIRGEN DEL ROSARIO CARAPONGO	532278380104	MICROMOTOR DENTAL	2017572669 2017569013 574319		KAVO	2018	OPERATIVO
9453	CENTRO DE SALUD HUASCAR	602261880011	MICROPIPETA DIGITAL (MAYOR A 1/4 UIT)			SIN MARCA	2006	OPERATIVO
9454	CENTRO DE SALUD MANYLSA	602261880012	MICROPIPETA DIGITAL (MAYOR A 1/4 UIT)			SIN MARCA	2006	OPERATIVO
9455	CENTRO DE SALUD NOCHETO	602261880016	MICROPIPETA DIGITAL (MAYOR A 1/4 UIT)			SIN MARCA	2006	OPERATIVO
9456	CENTRO DE SALUD PRIMAVERA	602261880017	MICROPIPETA DIGITAL (MAYOR A 1/4 UIT)			SIN MARCA	2006	OPERATIVO
9457	CENTRO DE SALUD PROGRESO	602261880009	MICROPIPETA DIGITAL (MAYOR A 1/4 UIT)	10100 UL	ACCUMAX	SIN MARCA	2006	INOPERATIVO
9458	CENTRO MATERNO INFANTIL SANTA ANITA	602261880013	MICROPIPETA DIGITAL (MAYOR A 1/4 UIT)			SIN MARCA	2006	OPERATIVO
9459	CENTRO DE SALUD LOPEZ SILVA	602261880010	MICROPIPETA DIGITAL (MAYOR A 1/4 UIT)			SIN MARCA	2006	OPERATIVO
9460	DIRECCION ADMINISTRATIVA	602261880018	MICROPIPETA DIGITAL (MAYOR A 1/4 UIT)	S/S	RESEARCH PLUS	EPPENDORF	2019	OPERATIVO
9461	DIRECCION ADMINISTRATIVA	602261880019	MICROPIPETA DIGITAL (MAYOR A 1/4 UIT)	S/S	RESEARCH PLUS	EPPENDORF	2019	OPERATIVO
9462	DIRECCION ADMINISTRATIVA	602261880020	MICROPIPETA DIGITAL (MAYOR A 1/4 UIT)	S/S	S/M	EPPENDORF	2019	OPERATIVO
9463	DIRECCION ADMINISTRATIVA	602261880021	MICROPIPETA DIGITAL (MAYOR A 1/4 UIT)	S/S	K76591	MERCK	2019	OPERATIVO
9464	CENTRO DE SALUD 07 DE OCTUBRE	532278560120	MICROSCOPIO (OTROS)	130157657	LX 400	LABOMED	2013	OPERATIVO
9465	CENTRO DE SALUD ALFA Y OMEGA	532278560122	MICROSCOPIO (OTROS)	3149000979	PRIMO STAR	CARL ZEISS	2014	OPERATIVO

DIRIS LIMA ESTE MINSA OFICINA DE ABASTECIMIENTO

N°	Nombre del Local	Código Patrimonial (Numérico)	Tipo (Vehículo o Maquinaria)	Placa /N° Serie	Modelo	Marca	Año de fabricación	Estado de Conservación (Operativo o Inoperativo)
9466	CENTRO DE SALUD ALFA Y OMEGA	532278560123	MICROSCOPIO (OTROS)	3149000770	PRIMO STAR	CARL ZEISS	2014	OPERATIVO
9467	CENTRO DE SALUD CATALINA HUANCA	532278560090	MICROSCOPIO (OTROS)	130157655	LX 400	LABOMED	2013	OPERATIVO
9468	CENTRO DE SALUD CHANCAS DE ANDAHUAYLAS	532278560092	MICROSCOPIO (OTROS)	130157660	LX 400	LABOMED	2013	OPERATIVO
9469	CENTRO DE SALUD CHOSICA	532278560077	MICROSCOPIO (OTROS)	130559219	LX 400	LABOMED	2013	OPERATIVO
9470	CENTRO DE SALUD COOPERATIVA UNIVERSAL	532278560078	MICROSCOPIO (OTROS)	130559220	LX 400	LABOMED	2013	OPERATIVO
9471	CENTRO DE SALUD COOPERATIVA UNIVERSAL	532278560094	MICROSCOPIO (OTROS)	130157670	LX 400	LABOMED	2013	OPERATIVO
9472	CENTRO DE SALUD EL AGUSTINO	532278560087	MICROSCOPIO (OTROS)	130157640	LX-400	LABOMED	2013	OPERATIVO
9473	CENTRO DE SALUD EL BOSQUE	532278560104	MICROSCOPIO (OTROS)	130157639	LX 400	LABOMED	2013	OPERATIVO
9474	CENTRO DE SALUD EL EXITO	532278560041	MICROSCOPIO (OTROS)	ODO5039	CH30	OLYMPUS	1996	OPERATIVO
9475	CENTRO DE SALUD EL EXITO	532278560074	MICROSCOPIO (OTROS)	970197	UNILUX-12	KYOWA	2009	OPERATIVO
9476	CENTRO DE SALUD EL EXITO	532278560095	MICROSCOPIO (OTROS)	130157651	LX 400	LABOMED	2013	OPERATIVO
9477	CENTRO DE SALUD FORTALEZA	532278560053	MICROSCOPIO (OTROS)	S/S	S/M	SIN MARCA.	1997	OPERATIVO
9478	CENTRO DE SALUD FORTALEZA	532278560096	MICROSCOPIO (OTROS)	100439	LX 400	LABOMED	2013	OPERATIVO
9479	CENTRO DE SALUD GUSTAVO LANATTA	532278560067	MICROSCOPIO (OTROS)	130157646	LX 400	LABOMED	2006	OPERATIVO
9480	CENTRO DE SALUD GUSTAVO LANATTA	532278560097	MICROSCOPIO (OTROS)	200490214	H-902	OPTIMA	2013	OPERATIVO
9481	CENTRO DE SALUD HUASCAR	532278560098	MICROSCOPIO (OTROS)	130157658	LX 400	LABOMED	2013	OPERATIVO
9482	CENTRO DE SALUD JICAMARCA	532278560079	MICROSCOPIO (OTROS)	130157607	LX400	LABOMED	2013	OPERATIVO
9483	CENTRO DE SALUD LA MOLINA	532278560029	MICROSCOPIO (OTROS)	1004369	BM-700	BOECO	1996	OPERATIVO
9484	CENTRO DE SALUD LA MOLINA	532278560100	MICROSCOPIO (OTROS)	130157664	LX 400	LABOMED	2013	OPERATIVO
9485	CENTRO DE SALUD MANYLSA	532278560101	MICROSCOPIO (OTROS)	130157659	LX 400	LABOMED	2013	OPERATIVO
9486	CENTRO DE SALUD MICAELA BASTIDAS	532278560031	MICROSCOPIO (OTROS)	0924075	S/M	KOSODO	1996	OPERATIVO
9487	CENTRO DE SALUD MICAELA BASTIDAS	532278560103	MICROSCOPIO (OTROS)	130157672	LX 400	LABOMED	2013	OPERATIVO
9488	CENTRO DE SALUD MORON	532278560121	MICROSCOPIO (OTROS)	130157652	LX 400	LABOMED	2013	OPERATIVO
9489	CENTRO DE SALUD MOYOPAMPA	532278560107	MICROSCOPIO (OTROS)	130157643	LX-400	LABOMED	2013	OPERATIVO
9490	CENTRO DE SALUD MUSA	532278560037	MICROSCOPIO (OTROS)	200420267	CME	LEICA	1996	OPERATIVO
9491	CENTRO DE SALUD MUSA	532278560060	MICROSCOPIO (OTROS)	4K41283	CX41RF	OLYMPUS	2004	OPERATIVO
9492	CENTRO DE SALUD MUSA	532278560108	MICROSCOPIO (OTROS)	130157638	LX 400	LABOMED	2013	OPERATIVO
9493	CENTRO DE SALUD NICOLAS DE PIEROLA	532278560068	MICROSCOPIO (OTROS)	S/S	S/M	LABOMED	2006	OPERATIVO
9494	CENTRO DE SALUD NIEVERIA DEL PARAISO	532278560081	MICROSCOPIO (OTROS)	130559218	LX 400	LABOMED	2013	OPERATIVO
9495	CENTRO DE SALUD NOCHETO	532278560063	MICROSCOPIO (OTROS)	130157666	LX-400	LABOMED	2005	OPERATIVO
9496	CENTRO DE SALUD PRIMAVERA	532278560110	MICROSCOPIO (OTROS)	130157668	LX 400	LABOMED	2013	OPERATIVO
9497	CENTRO DE SALUD PROGRESO	532278560008	MICROSCOPIO (OTROS)	S/S	LX400	LABOMED	1993	OPERATIVO
9498	CENTRO DE SALUD PROGRESO	532278560062	MICROSCOPIO (OTROS)	317506	S/M	LEICA	2005	OPERATIVO
9499	CENTRO DE SALUD SALAMANCA	532278560065	MICROSCOPIO (OTROS)	3144009377	PRIMO STAR	CARL ZEISS	2005	OPERATIVO
9500	CENTRO DE SALUD SALAMANCA	532278560111	MICROSCOPIO (OTROS)	130157663	LX 400	LABOMED	2013	OPERATIVO
9501	CENTRO DE SALUD SAN ANTONIO	532278560119	MICROSCOPIO (OTROS)	130157649	LX 400	LABOMED	2013	OPERATIVO
9502	CENTRO DE SALUD SAN ANTONIO DE PEDREGAL	532278560013	MICROSCOPIO (OTROS)	S/S	S/M	ROMO	1994	OPERATIVO
9503	CENTRO DE SALUD SAN ANTONIO DE PEDREGAL	532278560112	MICROSCOPIO (OTROS)	130157671	LX 400	LABOMED	2013	OPERATIVO
9504	CENTRO DE SALUD SAN CARLOS	532278560069	MICROSCOPIO (OTROS)	S/S	S/M	SIN MARCA.	2006	OPERATIVO

DIRIS LIMA ESTE V°B° MINSA OFICINA DE ADMINISTRACIÓN

Nº	Nombre del Local	Código Patrimonial (Numérico)	Tipo (Vehículo o Maquinaria)	Placa /Nº Serie	Modelo	Marca	Año de fabricación	Estado de Conservación (Operativo o Inoperativo)
9505	CENTRO DE SALUD SAN CARLOS	532278560113	MICROSCOPIO (OTROS)	130157661	LX 400	LABOMED	2013	OPERATIVO
9506	CENTRO DE SALUD SANTA CLARA	532278560049	MICROSCOPIO (OTROS)	C740219518TX0228	DM 750	LEICA	1997	OPERATIVO
9507	CENTRO DE SALUD SANTA CLARA	532278560114	MICROSCOPIO (OTROS)	130157642	LX 400	LABOMED	2013	OPERATIVO
9508	CENTRO DE SALUD SANTA CLARA	532278560115	MICROSCOPIO (OTROS)	130157644	LX 400	LABOMED	2013	OPERATIVO
9509	CENTRO DE SALUD SANTA MARIA DE HUACHIPA	532278560073	MICROSCOPIO (OTROS)	OLOO658	CX41RF	KOSODO	2009	OPERATIVO
9510	CENTRO DE SALUD SANTA MARIA DE HUACHIPA	532278560082	MICROSCOPIO (OTROS)	130559215	LX 400	LABOMED	2013	OPERATIVO
9511	CENTRO DE SALUD SEÑOR DE LOS MILAGROS	532278560099	MICROSCOPIO (OTROS)	9126011	LX 400	LABOMED	2013	OPERATIVO
9512	CENTRO DE SALUD VILLA LETICIA DE CAJAMARQUILLA	532278560086	MICROSCOPIO (OTROS)	130157653	LX 400	LABOMED	2013	OPERATIVO
9513	CENTRO MATERNO INFANTIL MIGUEL GRAU	532278560076	MICROSCOPIO (OTROS)	130559214	LX400	LABOMED	2013	OPERATIVO
9514	CENTRO MATERNO INFANTIL MIGUEL GRAU	532278560085	MICROSCOPIO (OTROS)	130157674	S/M	LABOMED	2013	OPERATIVO
9515	CENTRO MATERNO INFANTIL SAN FERNANDO	532278560075	MICROSCOPIO (OTROS)	130559216	LX 400	LABOMED	2013	OPERATIVO
9516	CENTRO MATERNO INFANTIL SAN FERNANDO	532278560083	MICROSCOPIO (OTROS)	130157676	LX 400	LABOMED	2013	OPERATIVO
9517	CENTRO MATERNO INFANTIL SANTA ANITA	532278560105	MICROSCOPIO (OTROS)	130157650	LX 400	LABOMED	2013	OPERATIVO
9518	CENTRO MATERNO INFANTIL SANTA ANITA	532278560118	MICROSCOPIO (OTROS)	S/M	LX 400	LABOMED	2013	OPERATIVO
9519	CENTRO DE SALUD LOPEZ SILVA	532278560091	MICROSCOPIO (OTROS)	130157665	LX 400	LABOMED	2013	OPERATIVO
9520	CENTRO DE SALUD MADRE TERESA DE CALCUTA	532278560066	MICROSCOPIO (OTROS)	4G42097	CX41RF	OLYMPUS	2006	OPERATIVO
9521	CENTRO DE SALUD MADRE TERESA DE CALCUTA	532278560080	MICROSCOPIO (OTROS)	130559145	LX 400	LABOMED	2013	OPERATIVO
9522	CENTRO DE SALUD MADRE TERESA DE CALCUTA	532278560116	MICROSCOPIO (OTROS)	130157636	LX400	LABOMED	2013	OPERATIVO
9523	PUESTO DE SALUD ALTO PERU	532278560070	MICROSCOPIO (OTROS)	S/S	S/M	KOSODO	2009	OPERATIVO
9524	PUESTO DE SALUD AMAUTA	532278560117	MICROSCOPIO (OTROS)	130157669	LX 400	LABOMED	2013	OPERATIVO
9525	PUESTO DE SALUD COLCA	532278560042	MICROSCOPIO (OTROS)	S/S	S/M	S/M.	1996	OPERATIVO
9526	PUESTO DE SALUD HORACIO ZEVALLOS	532278560043	MICROSCOPIO (OTROS)	S/S	85B	GREETMED	1996	OPERATIVO
9527	PUESTO DE SALUD LA FRATERNIDAD	532278560106	MICROSCOPIO (OTROS)	10037453	N-320M	NOVELL	2013	OPERATIVO
9528	PUESTO DE SALUD METROPOLITANA	532278560054	MICROSCOPIO (OTROS)	S/S	S/M	S/M.	1997	OPERATIVO
9529	PUESTO DE SALUD METROPOLITANA	532278560102	MICROSCOPIO (OTROS)	130157648	LX 400	LABOMED	2013	OPERATIVO
9530	LABORATORIO DE SALUD PUBLICA	532278560184	MICROSCOPIO (OTROS)	3326000720	AX10 SCOPE AI	CARL ZEISS	2019	OPERATIVO
9531	LABORATORIO DE SALUD PUBLICA	532278560185	MICROSCOPIO (OTROS)	231574	020.518-500	LEICA	2019	OPERATIVO
9532	LABORATORIO DE SALUD PUBLICA	532278560186	MICROSCOPIO (OTROS)	CX41RF	4K41220 201410	OLYMPUS	2019	OPERATIVO
9533	LABORATORIO DE SALUD PUBLICA	532278560187	MICROSCOPIO (OTROS)	130157654	LX400	LABOMED	2019	OPERATIVO
9534	CENTRO DE SALUD VIRGEN DEL CARMEN LA ERA	532278560046	MICROSCOPIO (OTROS)	S/S	BIOLUX-12	KYOWA	1996	OPERATIVO
9535	PUESTO DE SALUD VIRGEN DEL ROSARIO CARAPONGO	532278560089	MICROSCOPIO (OTROS)	G11700730	LX 400	LABOMED	2013	OPERATIVO
9536	CENTRO DE SALUD 07 DE OCTUBRE	532278560136	MICROSCOPIO BINOCULAR	4G42813	CX41RF	OLYMPUS	2015	OPERATIVO
9537	CENTRO DE SALUD ANCIETA BAJA	532278560124	MICROSCOPIO BINOCULAR	S/S	LX400	LABOMED	2015	OPERATIVO
9538	CENTRO DE SALUD BETHANIA	532278560135	MICROSCOPIO BINOCULAR	4G42099	CX41RF	OLYMPUS	2015	OPERATIVO
9539	CENTRO DE SALUD CATALINA HUANCA	532278560137	MICROSCOPIO BINOCULAR	4B41324	CX41RF	OLYMPUS	2015	OPERATIVO
9540	CENTRO DE SALUD CHANCAS DE ANDAHUAYLAS	532278560125	MICROSCOPIO BINOCULAR	4L42899	CX41RF	OLYMPUS	2015	OPERATIVO
9541	CENTRO DE SALUD FORTALEZA	532278560138	MICROSCOPIO BINOCULAR	4E40022	CX41RF	OLYMPUS	2015	OPERATIVO
9542	CENTRO DE SALUD FORTALEZA	532278560141	MICROSCOPIO BINOCULAR	130157673	LX 400	LABOMED	2016	OPERATIVO
9543	CENTRO DE SALUD JICAMARCA	532278560126	MICROSCOPIO BINOCULAR	4E40789	CX41RF	OLYMPUS	2015	OPERATIVO

DIRIS LIMA ESTE MINSA OFICINA DE ABASTECIMIENTO

N°	Nombre del Local	Código Patrimonial (Numérico)	Tipo (Vehículo o Maquinaria)	Placa /N° Serie	Modelo	Marca	Año de fabricación	Estado de Conservación (Operativo o Inoperativo)
9544	CENTRO DE SALUD MORON	532278560128	MICROSCOPIO BINOCULAR	S/S	LX 400	LABOMED	2015	OPERATIVO
9545	CENTRO DE SALUD NICOLAS DE PIEROLA	532278560142	MICROSCOPIO BINOCULAR	1004355	S/M	BOECO	2016	OPERATIVO
9546	CENTRO DE SALUD PROGRESO	532278560140	MICROSCOPIO BINOCULAR	4K41216	CX41RF	OLYMPUS	2015	OPERATIVO
9547	CENTRO DE SALUD SAN ANTONIO DE PEDREGAL	532278560132	MICROSCOPIO BINOCULAR	S/S	LX 400	LABOMED	2015	OPERATIVO
9548	CENTRO DE SALUD SANTA MARIA DE HUACHIPA	532278560130	MICROSCOPIO BINOCULAR	341112404250026	13595XXX	LEICA	2015	OPERATIVO
9549	CENTRO DE SALUD VILLA LETICIA DE CAJAMARQUILLA	532278560131	MICROSCOPIO BINOCULAR	S/S	LC 400	LABOMED	2015	OPERATIVO
9550	CENTRO MATERNO INFANTIL MIGUEL GRAU	532278560129	MICROSCOPIO BINOCULAR	4E40799	CX41RF	OLYMPUS	2015	OPERATIVO
9551	CENTRO DE SALUD LOPEZ SILVA	532278560139	MICROSCOPIO BINOCULAR	S/S	LX 400	LABOMED	2015	OPERATIVO
9552	CENTRO DE SALUD MADRE TERESA DE CALCUTA	532278560134	MICROSCOPIO BINOCULAR	S/S	S/M	SIN MARCA.	2015	OPERATIVO
9553	CENTRO DE SALUD VIRGEN DEL CARMEN LA ERA	532278560127	MICROSCOPIO BINOCULAR	4G42090	CX41RF	OLYMPUS	2015	OPERATIVO
9554	CENTRO DE SALUD SANTA CLARA	532278560190	MICROSCOPIO BINOCULAR CON ILUMINACIÓN LED	1961976	ISCOPE IS.1152-PLI	EUROMEX	2020	OPERATIVO
9555	CENTRO MATERNO INFANTIL MIGUEL GRAU	532278560188	MICROSCOPIO BINOCULAR CON ILUMINACIÓN LED	1961977	ISCOPE IS.1152-PLI	EUROMEX	2020	OPERATIVO
9556	CENTRO MATERNO INFANTIL MIGUEL GRAU	532278560189	MICROSCOPIO BINOCULAR CON ILUMINACIÓN LED	1961979	ISCOPE IS.1152-PLI	EUROMEX	2020	OPERATIVO
9557	CENTRO MATERNO INFANTIL SANTA ANITA	532278560191	MICROSCOPIO BINOCULAR CON ILUMINACIÓN LED	1961978	ISCOPE IS.1152-PLI	EUROMEX	2020	OPERATIVO
9558	LABORATORIO DE SALUD PUBLICA	532278560192	MICROSCOPIO BINOCULAR CON ILUMINACIÓN LED	C540370106KW0417	DM500	LEICA	2020	OPERATIVO
9559	LABORATORIO DE SALUD PUBLICA	532278560193	MICROSCOPIO BINOCULAR CON ILUMINACIÓN LED	C540366213KV0110	DM500	LEICA	2020	OPERATIVO
9560	LABORATORIO DE SALUD PUBLICA	532278560194	MICROSCOPIO BINOCULAR CON ILUMINACIÓN LED	C540366213KV0107	DM500	LEICA	2020	OPERATIVO
9561	LABORATORIO DE SALUD PUBLICA	532278560195	MICROSCOPIO BINOCULAR CON ILUMINACIÓN LED	C540370856KW0473	DM500	LEICA	2020	OPERATIVO
9562	CENTRO DE SALUD ALFA Y OMEGA	532278560154	MICROSCOPIO BINOCULAR ESTANDAR	1004331	BM-700IPL	BOECO	2018	OPERATIVO
9563	CENTRO DE SALUD ANCIETA BAJA	532278560169	MICROSCOPIO BINOCULAR ESTANDAR	1004412	BM-700IPL	BOECO	2018	OPERATIVO
9564	CENTRO DE SALUD BETHANIA	532278560170	MICROSCOPIO BINOCULAR ESTANDAR	1004336	BM-700IPL	BOECO	2018	OPERATIVO
9565	CENTRO DE SALUD CATALINA HUANCA	532278560166	MICROSCOPIO BINOCULAR ESTANDAR	1004419	BM-700IPL	BOECO	2018	OPERATIVO
9566	CENTRO DE SALUD CHANCAS DE ANDAHUAYLAS	532278560164	MICROSCOPIO BINOCULAR ESTANDAR	1004305	BM-700IPL	BOECO	2018	OPERATIVO
9567	CENTRO DE SALUD CHOSICA	532278560148	MICROSCOPIO BINOCULAR ESTANDAR	1004341	BM-700IPL	BOECO	2018	OPERATIVO
9568	CENTRO DE SALUD COOPERATIVA UNIVERSAL	532278560163	MICROSCOPIO BINOCULAR ESTANDAR	1004350	BM-700IPL	BOECO	2018	OPERATIVO
9569	CENTRO DE SALUD EL AGUSTINO	532278560168	MICROSCOPIO BINOCULAR ESTANDAR	1004414	BM-700IPL	BOECO	2018	OPERATIVO
9570	CENTRO DE SALUD EL BOSQUE	532278560152	MICROSCOPIO BINOCULAR ESTANDAR	1004366	BM-700IPL	BOECO	2018	OPERATIVO
9571	CENTRO DE SALUD JICAMARCA	532278560143	MICROSCOPIO BINOCULAR ESTANDAR	1004462	BM-700IPL	BOECO	2018	OPERATIVO
9572	CENTRO DE SALUD LA MOLINA	532278560181	MICROSCOPIO BINOCULAR ESTANDAR	3136011644	AXIOLAB A1	CARL ZEISS	2019	OPERATIVO
9573	CENTRO DE SALUD MANYLSA	532278560160	MICROSCOPIO BINOCULAR ESTANDAR	1004361	BM-700IPL	BOECO	2018	OPERATIVO
9574	CENTRO DE SALUD MICAELA BASTIDAS	532278560155	MICROSCOPIO BINOCULAR ESTANDAR	1004391	BM-700IPL	BOECO	2018	OPERATIVO
9575	CENTRO DE SALUD MORON	532278560149	MICROSCOPIO BINOCULAR ESTANDAR	1004338	BM-700IPL	BOECO	2018	OPERATIVO
9576	CENTRO DE SALUD MOYOPAMPA	532278560147	MICROSCOPIO BINOCULAR ESTANDAR	1004351	BM-700IPL	BOECO	2018	OPERATIVO
9577	CENTRO DE SALUD MUSA	532278560151	MICROSCOPIO BINOCULAR ESTANDAR	1004369	BM-700IPL	BOECO	2018	OPERATIVO
9578	CENTRO DE SALUD MUSA	532278560182	MICROSCOPIO BINOCULAR ESTANDAR	3136011670	AXIOLAB A1	CARL ZEISS	2019	OPERATIVO
9579	CENTRO DE SALUD NICOLAS DE PIEROLA	532278560144	MICROSCOPIO BINOCULAR ESTANDAR	1004355	BM-700IPL	BOECO	2018	OPERATIVO
9580	CENTRO DE SALUD NIEVERIA DEL PARAISO	532278560171	MICROSCOPIO BINOCULAR ESTANDAR	1004475	BM-700IPL	BOECO	2018	OPERATIVO
9581	CENTRO DE SALUD NOCHETO	532278560162	MICROSCOPIO BINOCULAR ESTANDAR	1004356	BM-700IPL	BOECO	2018	OPERATIVO
9582	CENTRO DE SALUD PRIMAVERA	532278560167	MICROSCOPIO BINOCULAR ESTANDAR	1004416	BM-700IPL	BOECO	2018	OPERATIVO

DIRIS LIMA ESTE V°B° MINSA OFICINA DE ABASTECIMIENTO

N°	Nombre del Local	Código Patrimonial (Numérico)	Tipo (Vehículo o Maquinaria)	Placa /N° Serie	Modelo	Marca	Año de fabricación	Estado de Conservación (Operativo o Inoperativo)
9583	CENTRO DE SALUD SAN ANTONIO	532278560159	MICROSCOPIO BINOCULAR ESTANDAR	1004362	BM-700IPL	BOECO	2018	OPERATIVO
9584	CENTRO DE SALUD SAN ANTONIO DE PEDREGAL	532278560145	MICROSCOPIO BINOCULAR ESTANDAR	1004353	BM-700IPL	BOECO	2018	OPERATIVO
9585	CENTRO DE SALUD SANTA CLARA	532278560161	MICROSCOPIO BINOCULAR ESTANDAR	1004359	BM-700IPL	BOECO	2018	OPERATIVO
9586	CENTRO DE SALUD SANTA MAGDALENA SOFIA	532278560153	MICROSCOPIO BINOCULAR ESTANDAR	1004333	BM-700IPL	BOECO	2018	OPERATIVO
9587	CENTRO DE SALUD SEÑOR DE LOS MILAGROS	532278560158	MICROSCOPIO BINOCULAR ESTANDAR	1004370	BM-700	BOECO	2018	OPERATIVO
9588	CENTRO MATERNO INFANTIL MIGUEL GRAU	532278560150	MICROSCOPIO BINOCULAR ESTANDAR	1004411	BM-700IPL	BOECO	2018	OPERATIVO
9589	CENTRO MATERNO INFANTIL MIGUEL GRAU	532278560172	MICROSCOPIO BINOCULAR ESTANDAR	S/N	AXIOLAB	CARL ZEISS	2018	OPERATIVO
9590	CENTRO MATERNO INFANTIL MIGUEL GRAU	532278560173	MICROSCOPIO BINOCULAR ESTANDAR	S/N	AXIOLAB	CARL ZEISS	2018	OPERATIVO
9591	CENTRO MATERNO INFANTIL SAN FERNANDO	532278560177	MICROSCOPIO BINOCULAR ESTANDAR	3136011641	AXIOLAB A1	CARL ZEISS	2019	OPERATIVO
9592	CENTRO MATERNO INFANTIL SAN FERNANDO	532278560178	MICROSCOPIO BINOCULAR ESTANDAR	S/S	AXIOLAB A1	CARL ZEISS	2019	OPERATIVO
9593	CENTRO MATERNO INFANTIL SAN FERNANDO	532278560179	MICROSCOPIO BINOCULAR ESTANDAR	S/S	AXIOLAB A1	CARL ZEISS	2019	OPERATIVO
9594	CENTRO MATERNO INFANTIL SAN FERNANDO	532278560180	MICROSCOPIO BINOCULAR ESTANDAR	3136011643	AXIOLAB A1	CARL ZEISS	2019	OPERATIVO
9595	CENTRO MATERNO INFANTIL SANTA ANITA	532278560165	MICROSCOPIO BINOCULAR ESTANDAR	1004420	BM-700IPL	BOECO	2018	OPERATIVO
9596	CENTRO MATERNO INFANTIL SANTA ANITA	532278560174	MICROSCOPIO BINOCULAR ESTANDAR	1	AXIOLAB A1	CARL ZEISS	2019	OPERATIVO
9597	CENTRO MATERNO INFANTIL SANTA ANITA	532278560175	MICROSCOPIO BINOCULAR ESTANDAR	1	AXILAB A1	CARL ZEISS	2019	OPERATIVO
9598	CENTRO MATERNO INFANTIL SANTA ANITA	532278560176	MICROSCOPIO BINOCULAR ESTANDAR	1	AXIOLAB A1	CARL ZEISS	2019	OPERATIVO
9599	CENTRO MATERNO INFANTIL TAMBO VIEJO	532278560183	MICROSCOPIO BINOCULAR ESTANDAR	3136011635	AXIOLAB A1	CARL ZEISS	2019	OPERATIVO
9600	PUESTO DE SALUD AMAUTA	532278560156	MICROSCOPIO BINOCULAR ESTANDAR	1004388	BM-700IPL	BOECO	2018	OPERATIVO
9601	PUESTO DE SALUD HORACIO ZEVALLOS	532278560157	MICROSCOPIO BINOCULAR ESTANDAR	1004385	BM-700IPL	BOECO	2018	OPERATIVO
9602	PUESTO DE SALUD VIRGEN DEL ROSARIO CARAPONGO	532278560146	MICROSCOPIO BINOCULAR ESTANDAR	1004469	BM-700IPL	BOECO	2018	OPERATIVO
9603	CENTRO DE SALUD EL AGUSTINO	532279510001	MICROSCOPIO ELECTRONICO	4K41247	CX41RF	OLYMPUS	1997	OPERATIVO
9604	CENTRO DE SALUD JICAMARCA	532279510002	MICROSCOPIO ELECTRONICO	S/S	DEMY	LEICA	1997	OPERATIVO
9605	CENTRO MATERNO INFANTIL SAN FERNANDO	532279980001	MICROSCOPIO QUIRURGICO PORTATIL	11811	OPMI 6	CARL ZEISS	2019	OPERATIVO
9606	OFICINA DE ABASTECIMIENTO	678261250001	MINIBUS	KMJWA37HACU409903 PLA	PLACA:EGF-870, H-1 M/BUS	HYUNDAI	2019	OPERATIVO
9607	OFICINA DE ABASTECIMIENTO	678261250002	MINIBUS	KMJWA37HACU421798 PLA	PLACA:EGF-842, H-1 M/BUS	HYUNDAI	2019	OPERATIVO
9608	CENTRO DE SALUD NIEVERIA DEL PARAISO	952255670004	MINICOMPONENTE			SIN MARCA	2011	OPERATIVO
9609	CENTRO DE SALUD EL BOSQUE	952255670002	MINICOMPONENTE			SIN MARCA	1996	OPERATIVO
9610	CENTRO MATERNO INFANTIL SAN FERNANDO	952255670003	MINICOMPONENTE			SIN MARCA	1996	OPERATIVO
9611	DIRECCION ADMINISTRATIVA	740872500001	MODEM EXTERNO	1	2	RD N° 629-19-DIRIS LE-	2019	OPERATIVO
9612	OFICINA DE GESTION DE TECNOLOGIAS DE LA INFORMACION	740872500002	MODEM EXTERNO	320304584645		ZTE	2020	OPERATIVO
9613	OFICINA DE GESTION DE TECNOLOGIAS DE LA INFORMACION	740872500003	MODEM EXTERNO	320304585123		ZTE	2020	OPERATIVO
9614	OFICINA DE GESTION DE TECNOLOGIAS DE LA INFORMACION	740872500004	MODEM EXTERNO	320304584133		ZTE	2020	OPERATIVO
9615	OFICINA DE GESTION DE TECNOLOGIAS DE LA INFORMACION	740872500005	MODEM EXTERNO	320304584706		ZTE	2020	OPERATIVO
9616	OFICINA DE GESTION DE TECNOLOGIAS DE LA INFORMACION	740872500006	MODEM EXTERNO	320304584576		ZTE	2020	OPERATIVO
9617	OFICINA DE GESTION DE TECNOLOGIAS DE LA INFORMACION	740872500007	MODEM EXTERNO	320304584125		ZTE	2020	OPERATIVO
9618	OFICINA DE GESTION DE TECNOLOGIAS DE LA INFORMACION	740872500008	MODEM EXTERNO	320304584681		ZTE	2020	OPERATIVO
9619	OFICINA DE GESTION DE TECNOLOGIAS DE LA INFORMACION	740872500009	MODEM EXTERNO	320304585042		ZTE	2020	OPERATIVO
9620	OFICINA DE GESTION DE TECNOLOGIAS DE LA INFORMACION	740872500010	MODEM EXTERNO	320304585387		ZTE	2020	OPERATIVO
9621	OFICINA DE GESTION DE TECNOLOGIAS DE LA INFORMACION	740872500011	MODEM EXTERNO	320304584588		ZTE	2020	OPERATIVO

DIRIS LIMA ESTE V°B° MINSA OFICINA DE ABASTECIMIENTO

N°	Nombre del Local	Código Patrimonial (Numérico)	Tipo (Vehículo o Maquinaria)	Placa /N° Serie	Modelo	Marca	Año de fabricación	Estado de Conservación (Operativo o Inoperativo)
9622	OFICINA DE GESTION DE TECNOLOGIAS DE LA INFORMACION	740872500012	MODEM EXTERNO	320304584108		ZTE	2020	OPERATIVO
9623	OFICINA DE GESTION DE TECNOLOGIAS DE LA INFORMACION	740872500013	MODEM EXTERNO	320304585105		ZTE	2020	OPERATIVO
9624	OFICINA DE GESTION DE TECNOLOGIAS DE LA INFORMACION	740872500014	MODEM EXTERNO	320304584572		ZTE	2020	OPERATIVO
9625	OFICINA DE GESTION DE TECNOLOGIAS DE LA INFORMACION	740872500015	MODEM EXTERNO	320304584120		ZTE	2020	OPERATIVO
9626	OFICINA DE GESTION DE TECNOLOGIAS DE LA INFORMACION	740872500016	MODEM EXTERNO	320304585408		ZTE	2020	OPERATIVO
9627	OFICINA DE GESTION DE TECNOLOGIAS DE LA INFORMACION	740872500017	MODEM EXTERNO	320304584633		ZTE	2020	OPERATIVO
9628	OFICINA DE GESTION DE TECNOLOGIAS DE LA INFORMACION	740872500018	MODEM EXTERNO	320304585113		ZTE	2020	OPERATIVO
9629	OFICINA DE GESTION DE TECNOLOGIAS DE LA INFORMACION	740872500019	MODEM EXTERNO	320304585153		ZTE	2020	OPERATIVO
9630	OFICINA DE GESTION DE TECNOLOGIAS DE LA INFORMACION	740872500020	MODEM EXTERNO	320304584406		ZTE	2020	OPERATIVO
9631	OFICINA DE GESTION DE TECNOLOGIAS DE LA INFORMACION	740872500021	MODEM EXTERNO	320304585221		ZTE	2020	OPERATIVO
9632	CENTRO DE SALUD ANCIETA BAJA	740872500028	MODEM INALAMBRICO PARA INTERNET	320303819358	MF79S	ZTE	2021	OPERATIVO
9633	CENTRO DE SALUD NICOLAS DE PIEROLA	740872500031	MODEM INALAMBRICO PARA INTERNET	320303819788	MF9S	ZTE	2021	OPERATIVO
9634	CENTRO DE SALUD NIEVERIA DEL PARAISO	740872500029	MODEM INALAMBRICO PARA INTERNET	320303819292	MF9S	ZTE	2021	OPERATIVO
9635	CENTRO DE SALUD SAN ANTONIO	740872500035	MODEM INALAMBRICO PARA INTERNET	320303819737	MF9S	ZTE	2021	OPERATIVO
9636	CENTRO MATERNO INFANTIL SANTA ANITA	740872500036	MODEM INALAMBRICO PARA INTERNET	320303819803	MF9S	ZTE	2021	OPERATIVO
9637	PUESTO DE SALUD ATE	740872500034	MODEM INALAMBRICO PARA INTERNET	320303819548	MF9S	ZTE	2021	OPERATIVO
9638	CENTRO DE SALUD MATAZANGO	740872500033	MODEM INALAMBRICO PARA INTERNET	320303819706	MF9S	ZTE	2021	OPERATIVO
9639	PUESTO DE SALUD VILLA RICA	740872500032	MODEM INALAMBRICO PARA INTERNET	320303819354	MF9S	ZTE	2021	OPERATIVO
9640	EPIDEMIOLOGIA INTELIGENCIA SANITARIA Y DOCENCIA E INVESTIGACIÓN	740872500022	MODEM INALAMBRICO PARA INTERNET	320303819191	MF79S	ZTE	2021	OPERATIVO
9641	EPIDEMIOLOGIA INTELIGENCIA SANITARIA Y DOCENCIA E INVESTIGACIÓN	740872500023	MODEM INALAMBRICO PARA INTERNET	320303819727	MF79S	ZTE	2021	OPERATIVO
9642	EPIDEMIOLOGIA INTELIGENCIA SANITARIA Y DOCENCIA E INVESTIGACIÓN	740872500024	MODEM INALAMBRICO PARA INTERNET	320303819334	MF79S	ZTE	2021	OPERATIVO
9643	EPIDEMIOLOGIA INTELIGENCIA SANITARIA Y DOCENCIA E INVESTIGACIÓN	740872500025	MODEM INALAMBRICO PARA INTERNET	320303819061	MF79S	ZTE	2021	OPERATIVO
9644	EPIDEMIOLOGIA INTELIGENCIA SANITARIA Y DOCENCIA E INVESTIGACIÓN	740872500026	MODEM INALAMBRICO PARA INTERNET	320303819536	MF79S	ZTE	2021	OPERATIVO
9645	PUESTO DE SALUD NUEVA GALES	740872500027	MODEM INALAMBRICO PARA INTERNET	320303819165	MF9S	ZTE	2021	OPERATIVO
9646	CENTRO DE SALUD VIRGEN DEL CARMEN LA ERA	740872500030	MODEM INALAMBRICO PARA INTERNET	320303819218	MF79S	ZTE	2021	OPERATIVO
9647	CENTRO DE SALUD SANTA MARIA DE HUACHIPA	952256420001	MODULADOR (OTROS)			SIN MARCA	1995	OPERATIVO
9648	DIRECCION ADMINISTRATIVA	952256420002	MODULADOR (OTROS)	111	1111	RD N° 629-19-DIRIS LE-	2019	OPERATIVO
9649	DIRECCION ADMINISTRATIVA	952256420003	MODULADOR (OTROS)	111	111	RD N° 629-19-DIRIS LE-	2019	OPERATIVO
9650	DIRECCION ADMINISTRATIVA	952256420004	MODULADOR (OTROS)	11111	111	RD N° 629-19-DIRIS LE-	2019	OPERATIVO
9651	DIRECCION DE MEDICAMENTOS INSUMOS Y DROGAS	740881871810	MONITOR PLANO	G3X6443	P2419H	DELL	2021	OPERATIVO
9652	DIRECCION DE MONITOREO Y GESTION SANITARIA	740895000580	TECLADO - KEYBOARD CON PUERTO USB	1624MG01TDD8		SIN MARCA	2018	OPERATIVO
9653	DIRECCION DE MEDICAMENTOS INSUMOS Y DROGAS	740895000606	TECLADO - KEYBOARD CON PUERTO USB	9JP1M11U8S8R16262		BENQ	2018	OPERATIVO
9654	DIRECCION DE MEDICAMENTOS INSUMOS Y DROGAS	740895000625	TECLADO - KEYBOARD CON PUERTO USB			SIN MARCA	2018	OPERATIVO
9655	CENTRO DE SALUD JICAMARCA	141400020002	MODULO PRE FABRICADO DE METAL DE 1 AMBIENTE			SIN MARCA	2018	OPERATIVO
9656	CENTRO MATERNO INFANTIL MIGUEL GRAU	141400020004	MODULO PRE FABRICADO DE METAL DE 1 AMBIENTE			SIN MARCA	2018	OPERATIVO
9657	CENTRO MATERNO INFANTIL MIGUEL GRAU	141400020005	MODULO PRE FABRICADO DE METAL DE 1 AMBIENTE			SIN MARCA	2018	OPERATIVO
9658	CENTRO MATERNO INFANTIL SAN FERNANDO	141400020006	MODULO PRE FABRICADO DE METAL DE 1 AMBIENTE			SIN MARCA	2018	OPERATIVO
9659	PUESTO DE SALUD PORTADA DEL SOL	141400020003	MODULO PRE FABRICADO DE METAL DE 1 AMBIENTE			SIN MARCA	2018	OPERATIVO
9660	PUESTO DE SALUD YANACOTO	141400020007	MODULO PRE FABRICADO DE METAL DE 1 AMBIENTE			SIN MARCA	2018	OPERATIVO

DIRIS LIMA ESTE V°B° MINSA OFICINA DE ABASTECIMIENTO

N°	Nombre del Local	Código Patrimonial (Numérico)	Tipo (Vehículo o Maquinaria)	Placa /N° Serie	Modelo	Marca	Año de fabricación	Estado de Conservación (Operativo o Inoperativo)
9661	PUESTO DE SALUD VIRGEN DEL ROSARIO CARAPONGO	141400020001	MODULO PRE FABRICADO DE METAL DE 1 AMBIENTE			SIN MARCA	2018	OPERATIVO
9662	PUESTO DE SALUD CASA HUERTA LA CAMPIÑA	740877000140	MONITOR A COLOR	3CQ5353CPG	ELITE DESK 800G1SFF	HP	2016	OPERATIVO
9663	CENTRO DE SALUD 07 DE OCTUBRE	740877000176	MONITOR A COLOR	3CQ607025K	V241PK0Q34AA	HP	2016	OPERATIVO
9664	CENTRO DE SALUD ALFA Y OMEGA	740877000175	MONITOR A COLOR	3CQ6070280	V241PK0Q34AA	HP	2016	OPERATIVO
9665	CENTRO DE SALUD ANCIETA BAJA	740877000185	MONITOR A COLOR	3CQ6070272	V241PK0Q34AA	HP	2016	OPERATIVO
9666	CENTRO DE SALUD BETHANIA	740877000143	MONITOR A COLOR	3CQ5353CH4	V241PK0Q34AA	HP	2016	OPERATIVO
9667	CENTRO DE SALUD CATALINA HUANCA	740877000144	MONITOR A COLOR	3CQ53503L1	V241PK0Q34AA	HP	2016	OPERATIVO
9668	CENTRO DE SALUD CATALINA HUANCA	740877000201	MONITOR A COLOR	CNK127082F	HSTND-2771-Q	HP	2019	OPERATIVO
9669	CENTRO DE SALUD CHANCAS DE ANDAHUAYLAS	740877000192	MONITOR A COLOR	3CQ6070226H	V241PK0Q34AA	HP	2016	OPERATIVO
9670	CENTRO DE SALUD COOPERATIVA UNIVERSAL	740877000193	MONITOR A COLOR	3CQ607027R	V241PK0Q34AA	HP	2016	OPERATIVO
9671	CENTRO DE SALUD EL AGUSTINO	740877000145	MONITOR A COLOR	3CQ5353D3P	V241PK0Q34AA	HP	2016	INOPERATIVO
9672	CENTRO DE SALUD EL BOSQUE	740877000128	MONITOR A COLOR	3CQ5353BXH	V241PK0Q34AA	HP	2016	OPERATIVO
9673	CENTRO DE SALUD EL EXITO	740877000171	MONITOR A COLOR	3CQ607024L	V241PK0Q34AA	HP	2016	OPERATIVO
9674	CENTRO DE SALUD FORTALEZA	740877000125	MONITOR A COLOR	3CQ5353CGF	V241PK0Q34AA	HP	2016	OPERATIVO
9675	CENTRO DE SALUD GUSTAVO LANATTA	740877000177	MONITOR A COLOR	3CQ607023Y	V241PK0Q34AA	HP	2016	OPERATIVO
9676	CENTRO DE SALUD HUASCAR	740877000194	MONITOR A COLOR	3CQ607027M	V241PK0Q34AA	HP	2016	OPERATIVO
9677	CENTRO DE SALUD JICAMARCA	740877000183	MONITOR A COLOR	3CQ6070274	V241PK0Q34AA	SIN MARCA	2016	OPERATIVO
9678	CENTRO DE SALUD LA MOLINA	740877000146	MONITOR A COLOR	3CQ5353CN2	V241PK0Q34AA	HP	2016	OPERATIVO
9679	CENTRO DE SALUD MANYLSA	740877000170	MONITOR A COLOR	3CQ607023L	V241PK0Q34AA	HP	2016	OPERATIVO
9680	CENTRO DE SALUD MANYLSA	740877000200	MONITOR A COLOR	CNK10216Q0	E1911	HP	2019	OPERATIVO
9681	CENTRO DE SALUD MICAELA BASTIDAS	740877000174	MONITOR A COLOR	3CQ6070255	V241PK0Q34AA	HP	2016	OPERATIVO
9682	CENTRO DE SALUD MORON	740877000134	MONITOR A COLOR	3CQ5353CFX	V241PK0Q34AA	HP	2016	OPERATIVO
9683	CENTRO DE SALUD MOYOPAMPA	740877000181	MONITOR A COLOR	3CQ607025X	V241PK0Q34AA	HP	2016	OPERATIVO
9684	CENTRO DE SALUD MUSA	740877000191	MONITOR A COLOR	3C1607024C	V241PK0Q34AA	HP	2016	OPERATIVO
9685	CENTRO DE SALUD NICOLAS DE PIEROLA	740877000182	MONITOR A COLOR	3CQ6070254	V241PK0Q34AA	HP	2016	OPERATIVO
9686	CENTRO DE SALUD NIEVERIA DEL PARAISO	740877000184	MONITOR A COLOR	3CQ607027T	V241PK0Q34AA	HP	2016	OPERATIVO
9687	CENTRO DE SALUD NOCHETO	740877000196	MONITOR A COLOR	3CQ607027Z	V241PK0Q34AA	HP	2016	OPERATIVO
9688	CENTRO DE SALUD PRIMAVERA	740877000165	MONITOR A COLOR	3CQ6070281	V241PK0Q34AA	HP	2016	OPERATIVO
9689	CENTRO DE SALUD PROGRESO	740877000156	MONITOR A COLOR	3CQ607024K	V241PK0Q34AA	HP	2016	OPERATIVO
9690	CENTRO DE SALUD SALAMANCA	740877000154	MONITOR A COLOR	3CQ6070248	V241PK0Q34AA	SIN MARCA	2016	OPERATIVO
9691	CENTRO DE SALUD SAN ANTONIO	740877000152	MONITOR A COLOR	3CQ6070235	V241PK0Q34AA	HP	2016	OPERATIVO
9692	CENTRO DE SALUD SAN ANTONIO DE PEDREGAL	740877000159	MONITOR A COLOR	3CQ6070271	V241PK0Q34AA	HP DESKJET	2016	OPERATIVO
9693	CENTRO DE SALUD SAN CARLOS	740877000167	MONITOR A COLOR	3CQ607025Q	V241PK0Q34AA	HP DESKJET	2016	OPERATIVO
9694	CENTRO DE SALUD SANTA MAGDALENA SOFIA	740877000155	MONITOR A COLOR			SIN MARCA	2016	OPERATIVO
9695	CENTRO DE SALUD SANTA MARIA DE HUACHIPA	740877000163	MONITOR A COLOR	3CQ607026X	V241PK0Q34AA	HP	2016	OPERATIVO
9696	CENTRO DE SALUD SEÑOR DE LOS MILAGROS	740877000160	MONITOR A COLOR	3CQ607025M	V241PK0Q34AA	HP	2016	OPERATIVO
9697	CENTRO DE SALUD VILLA LETICIA DE CAJAMARQUILLA	740877000164	MONITOR A COLOR	3CQ607024D	V241PK034AA	HP	2016	OPERATIVO
9698	CENTRO MATERNO INFANTIL MIGUEL GRAU	740877000133	MONITOR A COLOR	3CQ5353D3Z	V241PK0Q34AA	HP	2016	OPERATIVO
9699	CENTRO MATERNO INFANTIL MIGUEL GRAU	740877000203	MONITOR A COLOR	CNK1270862	CNK1270862	HP	2019	OPERATIVO

DIRIS LIMA ESTE
V°B°
MINSA
OFICINA DE ABASTECIMIENTO

N°	Nombre del Local	Código Patrimonial (Numérico)	Tipo (Vehículo o Maquinaria)	Placa /N° Serie	Modelo	Marca	Año de fabricación	Estado de Conservación (Operativo o Inoperativo)
9700	CENTRO MATERNO INFANTIL SAN FERNANDO	740877000129	MONITOR A COLOR	3CQ5353BVT	V241PK0Q34AA	HP	2016	OPERATIVO
9701	CENTRO MATERNO INFANTIL SANTA ANITA	740877000149	MONITOR A COLOR	3CQ5353BWV	V241PK0Q34AA	HP	2016	OPERATIVO
9702	CENTRO MATERNO INFANTIL SANTA ANITA	740877000205	MONITOR A COLOR	CN-OMM226-73731-85T-5WI	E198WFPV	HP	2019	OPERATIVO
9703	CENTRO MATERNO INFANTIL TAMBO VIEJO	740877000148	MONITOR A COLOR	3CQ5353CGT	V241PK0Q34AA	HP	2016	OPERATIVO
9704	CENTRO REHABILITACION Y TERAPIA FISICA DE CHOSICA	740877000178	MONITOR A COLOR	3CQ607023N	V241PK0Q34AA	HP	2016	OPERATIVO
9705	CENTRO DE SALUD LOPEZ SILVA	740877000131	MONITOR A COLOR	3CQ5353D44	V241PK0Q34AA	HP	2016	OPERATIVO
9706	PUESTO DE SALUD FRATERNIDAD NIÑO JESUS ZONA X	740877000172	MONITOR A COLOR	3CQ607028M	V241PK0Q34AA	HP	2016	OPERATIVO
9707	CENTRO DE SALUD MADRE TERESA DE CALCUTA	740877000187	MONITOR A COLOR	3CQ607025W	V241PK0Q34AA	HP	2016	OPERATIVO
9708	CENTRO DE SALUD MADRE TERESA DE CALCUTA	740877000202	MONITOR A COLOR	CNK127089D	LE1911	HP	2019	OPERATIVO
9709	PUESTO DE SALUD ALTO HUAMPANI	740877000130	MONITOR A COLOR	3CQ5353CQD	V241PK0Q34AA	HP	2016	OPERATIVO
9710	PUESTO DE SALUD ALTO PERU	740877000139	MONITOR A COLOR	3CQ5353CPO	V241PK0Q34AA	HP	2016	OPERATIVO
9711	PUESTO DE SALUD AMAUTA	740877000124	MONITOR A COLOR	3CQ5353CK1	V241PK0Q34AA	HP	2016	OPERATIVO
9712	PUESTO DE SALUD ATE	740877000153	MONITOR A COLOR	3CQ607026Q	V241PK0Q34AA	HP	2016	OPERATIVO
9713	PUESTO DE SALUD CERRO EL AGUSTINO	740877000186	MONITOR A COLOR	3CQ6070282	V241PK0Q34AA	HP	2016	OPERATIVO
9714	PUESTO DE SALUD CHACRASANA	740877000179	MONITOR A COLOR	3CQ6070243	V241PK0Q34AA	HP	2016	OPERATIVO
9715	PUESTO DE SALUD COLCA	740877000188	MONITOR A COLOR	3CQ607026Z	V241PK0Q34AA	HP	2016	OPERATIVO
9716	PUESTO DE SALUD HORACIO ZEVALLOS	740877000173	MONITOR A COLOR	3CQ6070283	V241PK0Q34AA	HP	2016	OPERATIVO
9717	PUESTO DE SALUD HUASCATA	740877000132	MONITOR A COLOR	3CQ5353D06	V241PK0Q34AA	HP	2016	OPERATIVO
9718	PUESTO DE SALUD HUAYCAN DE CIENEGUILLA	740877000189	MONITOR A COLOR	3CQ6070256	V241PK0Q34AA	HP	2016	OPERATIVO
9719	PUESTO DE SALUD LA FRATERNIDAD	740877000123	MONITOR A COLOR	3CQ5353CNZ	V241PK0Q34AA	HP	2016	OPERATIVO
9720	PUESTO DE SALUD MARISCAL CASTILLA	740877000137	MONITOR A COLOR	3CQ5353CPH	V241PK0Q34AA	HP	2016	OPERATIVO
9721	CENTRO DE SALUD MATAZANGO	740877000190	MONITOR A COLOR			SIN MARCA	2016	OPERATIVO
9722	PUESTO DE SALUD METROPOLITANA	740877000195	MONITOR A COLOR	3CQ6070282	V241PK0Q34AA	HP	2016	OPERATIVO
9723	PUESTO DE SALUD METROPOLITANA	740877000206	MONITOR A COLOR	CN431611F8	LA 1956X	HP	2019	OPERATIVO
9724	PUESTO DE SALUD PABLO PATRON	740877000158	MONITOR A COLOR	3CQ6070260	V241PK0Q34AA	HP	2016	OPERATIVO
9725	PUESTO DE SALUD PERLA DEL SOL	740877000135	MONITOR A COLOR	3CQ5353CK2	V241PK0Q34AA	HP	2016	OPERATIVO
9726	PUESTO DE SALUD PORTADA DEL SOL	740877000147	MONITOR A COLOR	3CQ5353CP3	V241PK0Q34AA	HP	2016	OPERATIVO
9727	PUESTO DE SALUD PORTADA DEL SOL	740877000166	MONITOR A COLOR	3CQ607027B	V241PK0Q34AA	HP	2016	OPERATIVO
9728	PUESTO DE SALUD SANTA ROSA DE QUIVES	740877000168	MONITOR A COLOR	3CQ6070255	V241PK0Q34AA	HP	2016	OPERATIVO
9729	PUESTO DE SALUD SEÑOR DE LOS MILAGROS	740877000151	MONITOR A COLOR	3CQ607026G	V241PK0Q34AA	HP	2016	OPERATIVO
9730	PUESTO DE SALUD TRES DE OCTUBRE	740877000127	MONITOR A COLOR	3CQ5353CKH	V241PK0Q34AA	HP	2016	OPERATIVO
9731	PUESTO DE SALUD TUPAC AMARU	740877000126	MONITOR A COLOR	3CQ5353CNT	V241PK0Q34AA	HP	2016	OPERATIVO
9732	PUESTO DE SALUD VILLA MERCEDES	740877000141	MONITOR A COLOR	3CQ5353C9B	V241PK0Q34AA	HP	2016	OPERATIVO
9733	PUESTO DE SALUD VILLA RICA	740877000136	MONITOR A COLOR	3CQ5353CK9		HP	2016	OPERATIVO
9734	PUESTO DE SALUD YANACOTO	740877000162	MONITOR A COLOR	3CQ6070249	V241PK0Q34AA	HP	2016	OPERATIVO
9735	CENTRO DE VETERINARIA Y ZOONOSIS	740877000138	MONITOR A COLOR	3CQ5353D01	V241PK0Q34AA	HP	2016	OPERATIVO
9736	DIRECCION ADMINISTRATIVA	740881870418	MONITOR PLANO	6CM5181KKK		HP	2016	OPERATIVO
9737	DIRECCION ADMINISTRATIVA	740881870419	MONITOR PLANO	6CM5181K5J		HP	2016	OPERATIVO
9738	DIRECCION ADMINISTRATIVA	740881870420	MONITOR PLANO	6CM5181JVS		HP	2016	OPERATIVO

DIRIS LIMA ESTE V°B° MINSA OFICINA DE ABASTECIMIENTO

N°	Nombre del Local	Código Patrimonial (Numérico)	Tipo (Vehículo o Maquinaria)	Placa /N° Serie	Modelo	Marca	Año de fabricación	Estado de Conservación (Operativo o Inoperativo)
9739	DIRECCION ADMINISTRATIVA	740881870923	MONITOR PLANO	ETN5D00438SL0	GL 2050BA	BENQ	2019	OPERATIVO
9740	DIRECCION ADMINISTRATIVA	740881870932	MONITOR PLANO	ET8C05367SL	GL 2230-B	BENQ	2019	OPERATIVO
9741	DIRECCION ADMINISTRATIVA	740881870933	MONITOR PLANO	ETP8C05318SLO	GL2230-B	BENQ	2019	OPERATIVO
9742	DIRECCION ADMINISTRATIVA	740881870934	MONITOR PLANO	ETP8C05335SL0	GL2230-B	BENQ	2019	OPERATIVO
9743	DIRECCION ADMINISTRATIVA	740881870935	MONITOR PLANO	ETP8C05337SL0	GL2230-B	BENQ	2019	OPERATIVO
9744	DIRECCION ADMINISTRATIVA	740881870936	MONITOR PLANO	ETP8C053395L0	GL2230-B	BENQ	2019	OPERATIVO
9745	CENTRO DE SALUD VIÑA SAN FRANCISCO	740877000169	MONITOR A COLOR	3CQ607024V	V241PK0Q34AA	HP	2016	OPERATIVO
9746	PUESTO DE SALUD VILLA DEL SOL	740877000161	MONITOR A COLOR	3CQ607025J	V241PK0Q34AA	HP	2016	OPERATIVO
9747	CENTRO DE SALUD VIRGEN DEL CARMEN LA ERA	740877000157	MONITOR A COLOR	3CQ607023R	V241PK0Q34AA	HP	2016	OPERATIVO
9748	PUESTO DE SALUD VIRGEN DEL ROSARIO CARAPONGO	740877000142	MONITOR A COLOR	3CQ5353BXJ	V241PK0Q34AA	HP	2016	OPERATIVO
9749	CENTRO MATERNO INFANTIL MIGUEL GRAU	740878680002	MONITOR CON PROCESADOR INTEGRADO	MJ06 XDP2	M910Z 10NUS22W00	LENOVO	2018	OPERATIVO
9750	CENTRO MATERNO INFANTIL MIGUEL GRAU	740878680008	MONITOR CON PROCESADOR INTEGRADO	MJ07326G		LENOVO	2018	OPERATIVO
9751	CENTRO MATERNO INFANTIL SAN FERNANDO	740878680001	MONITOR CON PROCESADOR INTEGRADO	MJ06 XDNN	M910Z 10NUS22W00	LENOVO	2018	OPERATIVO
9752	CENTRO MATERNO INFANTIL SANTA ANITA	740878680004	MONITOR CON PROCESADOR INTEGRADO	MJ06 XDN3	M910Z 10NUS22W00	LENOVO	2018	OPERATIVO
9753	CENTRO MATERNO INFANTIL TAMBO VIEJO	740878680003	MONITOR CON PROCESADOR INTEGRADO	MJ06 XDNF	M910Z 10NUS22W00	LENOVO	2018	OPERATIVO
9754	CENTRO MATERNO INFANTIL TAMBO VIEJO	740878680007	MONITOR CON PROCESADOR INTEGRADO	MJ073263		LENOVO	2018	OPERATIVO
9755	DIRECCION ADMINISTRATIVA	740881870937	MONITOR PLANO	ETP8C05341SL8D	GL22230-B	BENQ	2019	OPERATIVO
9756	DIRECCION ADMINISTRATIVA	740881870938	MONITOR PLANO	ETP8C053485L0	GL2230-B	BENQ	2019	OPERATIVO
9757	CENTRO MATERNO INFANTIL MIGUEL GRAU	532281710001	MONITOR DE PRESION ARTERIAL Y FRECUENCIA CARDIACA	S/S	S/M	SIN MARCA	2004	INOPERATIVO
9758	CENTRO MATERNO INFANTIL MIGUEL GRAU	532281800004	MONITOR DESFIBRILADOR	S/S	S/M	MEDIANA	2015	OPERATIVO
9759	CENTRO MATERNO INFANTIL SAN FERNANDO	532281800001	MONITOR DESFIBRILADOR	US00449441	HEART.START XL	PHILIPS	2008	OPERATIVO
9760	CENTRO MATERNO INFANTIL SANTA ANITA	532281800003	MONITOR DESFIBRILADOR	M2J04B008	CU-H01	LIFEGAN	2008	OPERATIVO
9761	CENTRO MATERNO INFANTIL MIGUEL GRAU	532281880001	MONITOR FETAL	614AX0202379-04	BP4000	HUNTLEIGH	2004	OPERATIVO
9762	CENTRO MATERNO INFANTIL MIGUEL GRAU	532281880003	MONITOR FETAL	AFD90020	BT-350	BISTOS	2014	OPERATIVO
9763	CENTRO MATERNO INFANTIL MIGUEL GRAU	532281880004	MONITOR FETAL	S/S	S/M	S/M.	2016	OPERATIVO
9764	CENTRO MATERNO INFANTIL SAN FERNANDO	532281880005	MONITOR FETAL	8230600P00651	HK630	FOSHAN HONGHE	2018	OPERATIVO
9765	CENTRO MATERNO INFANTIL SANTA ANITA	532281880002	MONITOR FETAL	614AX0202320	BD4000	HUNTLEIGH	2004	OPERATIVO
9766	PUESTO DE SALUD CASA HUERTA LA CAMPIÑA	740880370052	MONITOR LED	OKGBHTNF500529M	LS22D390HS/PE	SAMSUNG	2014	OPERATIVO
9767	PUESTO DE SALUD CASA HUERTA LA CAMPIÑA	740880370109	MONITOR LED	V5703377	LT2013S	LENOVO	2016	OPERATIVO
9768	CENTRO DE SALUD 07 DE OCTUBRE	740880370093	MONITOR LED	V5741539	LT2013S	LENOVO	2016	OPERATIVO
9769	CENTRO DE SALUD ALFA Y OMEGA	740880370047	MONITOR LED	OKGBHTNF500544F	LS22D390HS/PE	SAMSUNG	2014	OPERATIVO
9770	CENTRO DE SALUD ALFA Y OMEGA	740880370176	MONITOR LED	608NTTQC4889	LED 19M38A-B	LG	2017	OPERATIVO
9771	CENTRO DE SALUD ANCIETA BAJA	740880370009	MONITOR LED		LS22D390HS/PE	SAMSUNG	2014	OPERATIVO
9772	CENTRO DE SALUD ANCIETA BAJA	740880370115	MONITOR LED	V5741606	LT2013S	LENOVO	2016	OPERATIVO
9773	CENTRO DE SALUD BETHANIA	740880370116	MONITOR LED	V5701611	LT2013S	LENOVO	2016	OPERATIVO
9774	CENTRO DE SALUD CATALINA HUANCA	740880370011	MONITOR LED	OKGBHTNF500549L	LS22D390HS/PE	SAMSUNG	2014	OPERATIVO
9775	CENTRO DE SALUD CATALINA HUANCA	740880370117	MONITOR LED	V5703277	LT2013S	LENOVO	2016	OPERATIVO
9776	CENTRO DE SALUD CHANCAS DE ANDAHUAYLAS	740880370013	MONITOR LED	OKGBHTNF500091Z	LS22D390HS/PE	SAMSUNG	2014	OPERATIVO
9777	CENTRO DE SALUD CHANCAS DE ANDAHUAYLAS	740880370127	MONITOR LED	V5703388	LT2013S	LENOVO	2016	OPERATIVO

V°B°

N°	Nombre del Local	Código Patrimonial (Numérico)	Tipo (Vehículo o Maquinaria)	Placa /N° Serie	Modelo	Marca	Año de fabricación	Estado de Conservación (Operativo o Inoperativo)
9778	CENTRO DE SALUD CHOSICA	740880370105	MONITOR LED	V5704201	LT2013S	LENOVO	2016	OPERATIVO
9779	CENTRO DE SALUD COOPERATIVA UNIVERSAL	740880370015	MONITOR LED	OKGBHTNF500538V	LS22D390HS/PE	SAMSUNG	2014	OPERATIVO
9780	CENTRO DE SALUD COOPERATIVA UNIVERSAL	740880370128	MONITOR LED	V5704241	LT2013S	LENOVO	2016	OPERATIVO
9781	CENTRO DE SALUD EL AGUSTINO	740880370016	MONITOR LED	OKGBHTNF500503M	LS22D390HS/PE	SAMSUNG	2014	INOPERATIVO
9782	CENTRO DE SALUD EL AGUSTINO	740880370119	MONITOR LED	V5741606	LT2013S	LENOVO	2016	OPERATIVO
9783	CENTRO DE SALUD EL BOSQUE	740880370094	MONITOR LED	V5702475	LT2013S	LENOVO	2016	OPERATIVO
9784	CENTRO DE SALUD EL EXITO	740880370018	MONITOR LED	OKGBHTNF500486A	LS22D390HS/PE	SAMSUNG	2014	OPERATIVO
9785	CENTRO DE SALUD EL EXITO	740880370088	MONITOR LED	V5703375	LT2013S	LENOVO	2016	OPERATIVO
9786	CENTRO DE SALUD FORTALEZA	740880370090	MONITOR LED	V57041528	LT2013S	LENOVO	2016	OPERATIVO
9787	CENTRO DE SALUD GUSTAVO LANATTA	740880370021	MONITOR LED	OKGBHTNF500532B	LS22D390HS/PE	SAMSUNG	2014	OPERATIVO
9788	CENTRO DE SALUD GUSTAVO LANATTA	740880370095	MONITOR LED	V5741612	LT2013S	LENOVO	2016	OPERATIVO
9789	CENTRO DE SALUD HUASCAR	740880370129	MONITOR LED	V5704624	LT2013S	LENOVO	2016	OPERATIVO
9790	CENTRO DE SALUD JICAMARCA	740880370023	MONITOR LED	OKGBHTNF500097T	LS22D390HS/PE	SAMSUNG	2014	OPERATIVO
9791	CENTRO DE SALUD JICAMARCA	740880370110	MONITOR LED	V57041522	LT2013S	LENOVO	2016	OPERATIVO
9792	CENTRO DE SALUD LA MOLINA	740880370024	MONITOR LED	OKGBHTNF500541Z	LS22D390HS/PE	SAMSUNG	2014	OPERATIVO
9793	CENTRO DE SALUD MANYLSA	740880370085	MONITOR LED	V5701614	LT2013S	LENOVO	2016	OPERATIVO
9794	CENTRO DE SALUD MICAELA BASTIDAS	740880370026	MONITOR LED	OKGBHTNF500535	LS22D390HS/PE	SAMSUNG	2014	OPERATIVO
9795	CENTRO DE SALUD MICAELA BASTIDAS	740880370091	MONITOR LED	V5741512	LT2013S	LENOVO	2016	OPERATIVO
9796	CENTRO DE SALUD MORON	740880370027	MONITOR LED	OKGBHTNF500583X	LS22D390HS/PE	SAMSUNG	2014	OPERATIVO
9797	CENTRO DE SALUD MORON	740880370101	MONITOR LED	V5741611	LT2013S	LENOVO	2016	OPERATIVO
9798	CENTRO DE SALUD MOYOPAMPA	740880370028	MONITOR LED	OKGBHTNF500578Y	LS22D390HS/PE	SAMSUNG	2014	OPERATIVO
9799	CENTRO DE SALUD MOYOPAMPA	740880370106	MONITOR LED	V5741541	LT2013S	LENOVO	2016	OPERATIVO
9800	CENTRO DE SALUD MUSA	740880370044	MONITOR LED	S/S	S/M	SAMSUNG	2014	INOPERATIVO
9801	CENTRO DE SALUD MUSA	740880370124	MONITOR LED	V5741606	LT2013S-60ABAAR-1US	LENOVO	2016	OPERATIVO
9802	CENTRO DE SALUD NICOLAS DE PIEROLA	740880370107	MONITOR LED	V5702125	LT2013S	LENOVO	2016	OPERATIVO
9803	CENTRO DE SALUD NIEVERIA DEL PARAISO	740880370030	MONITOR LED	OKGBHTNF500554Z	LS22D390HS/PE	SAMSUNG	2014	OPERATIVO
9804	CENTRO DE SALUD NIEVERIA DEL PARAISO	740880370111	MONITOR LED	V5704190	LT2013S	LENOVO	2016	OPERATIVO
9805	CENTRO DE SALUD NOCHETO	740880370031	MONITOR LED	OKGBHTNF500221A	LS22D390HS/PE	SAMSUNG	2014	OPERATIVO
9806	CENTRO DE SALUD NOCHETO	740880370080	MONITOR LED	V5701603	LT2013S	LENOVO	2016	OPERATIVO
9807	CENTRO DE SALUD PRIMAVERA	740880370032	MONITOR LED	OKGBHTNF500529M	LS22D390HS/PE	SAMSUNG	2014	OPERATIVO
9808	CENTRO DE SALUD PRIMAVERA	740880370121	MONITOR LED	V5741503	LT2013S	LENOVO	2016	OPERATIVO
9809	CENTRO DE SALUD PROGRESO	740880370102	MONITOR LED	V5703389	LT2013S	LENOVO	2016	OPERATIVO
9810	CENTRO DE SALUD SALAMANCA	740880370096	MONITOR LED	V5741640	LT2013S	LENOVO	2016	OPERATIVO
9811	CENTRO DE SALUD SAN ANTONIO	740880370034	MONITOR LED	OKGBHTNF500098N	LS22D390HS/PE	SAMSUNG	2014	OPERATIVO
9812	CENTRO DE SALUD SAN ANTONIO	740880370089	MONITOR LED	V5704051	LT2013S	LENOVO	2016	OPERATIVO
9813	CENTRO DE SALUD SAN ANTONIO DE PEDREGAL	740880370035	MONITOR LED	OKGBHTNF500231W	LS22D390HS/PE	SAMSUNG	2014	OPERATIVO
9814	CENTRO DE SALUD SAN ANTONIO DE PEDREGAL	740880370108	MONITOR LED	V57041607	LT2013S	LENOVO	2016	OPERATIVO
9815	CENTRO DE SALUD SAN CARLOS	740880370036	MONITOR LED	OKGBHTNF500504A	LS22D390HS/PE	SAMSUNG	2014	OPERATIVO
9816	CENTRO DE SALUD SAN CARLOS	740880370130	MONITOR LED	V5701640	LT2013S	LENOVO	2016	OPERATIVO

N°	Nombre del Local	Código Patrimonial (Numérico)	Tipo (Vehículo o Maquinaria)	Placa /N° Serie	Modelo	Marca	Año de fabricación	Estado de Conservación (Operativo o Inoperativo)
9817	CENTRO DE SALUD SANTA CLARA	740880370038	MONITOR LED	OKGBHTNF500080K	LS22D390HS/PE	SAMSUNG	2014	OPERATIVO
9818	CENTRO DE SALUD SANTA CLARA	740880370086	MONITOR LED	V57041630	LT2013S	LENOVO	2016	OPERATIVO
9819	CENTRO DE SALUD SANTA MAGDALENA SOFIA	740880370098	MONITOR LED	V57041639	LT2013S	LENOVO	2016	OPERATIVO
9820	CENTRO DE SALUD SANTA MARIA DE HUACHIPA	740880370037	MONITOR LED	OKGBHTNF500382M	LS22D390HS/PE	SAMSUNG	2014	OPERATIVO
9821	CENTRO DE SALUD SANTA MARIA DE HUACHIPA	740880370112	MONITOR LED	V5703385	LT2013S	LENOVO	2016	OPERATIVO
9822	CENTRO DE SALUD SEÑOR DE LOS MILAGROS	740880370079	MONITOR LED	V5741518	LT2013S	LENOVO	2016	OPERATIVO
9823	CENTRO DE SALUD VILLA LETICIA DE CAJAMARQUILLA	740880370040	MONITOR LED	OKGBHTNF500514W	LS22D390HS/PE	SAMSUNG	2014	OPERATIVO
9824	CENTRO DE SALUD VILLA LETICIA DE CAJAMARQUILLA	740880370113	MONITOR LED	V57046200	LT2013S	LENOVO	2016	OPERATIVO
9825	CENTRO DE SALUD VILLA LETICIA DE CAJAMARQUILLA	740880370114	MONITOR LED			SIN MARCA	2016	OPERATIVO
9826	CENTRO MATERNO INFANTIL MIGUEL GRAU	740880370100	MONITOR LED	V5741506	LT2013S	LENOVO	2016	OPERATIVO
9827	CENTRO MATERNO INFANTIL SAN FERNANDO	740880370004	MONITOR LED	OKGBHTNF500263E	LS22D390HS/PE	SAMSUNG	2014	OPERATIVO
9828	CENTRO MATERNO INFANTIL SAN FERNANDO	740880370097	MONITOR LED	V5704211	LT2013S	LENOVO	2016	OPERATIVO
9829	CENTRO MATERNO INFANTIL SANTA ANITA	740880370005	MONITOR LED	OKGBHTNF5002298	LS22D390HS/PE	SAMSUNG	2014	OPERATIVO
9830	CENTRO MATERNO INFANTIL SANTA ANITA	740880370131	MONITOR LED	V5702779	LT2013S	LENOVO	2016	OPERATIVO
9831	CENTRO MATERNO INFANTIL TAMBO VIEJO	740880370007	MONITOR LED	OKGBHTNF500553H	LS22D390HS/PE	SAMSUNG	2014	OPERATIVO
9832	CENTRO MATERNO INFANTIL TAMBO VIEJO	740880370125	MONITOR LED	P5TF139520	LT2013S	LENOVO	2016	OPERATIVO
9833	CENTRO REHABILITACION Y TERAPIA FISICA DE CHOSICA	740880370104	MONITOR LED	V5741647	LT2013S	LENOVO	2016	OPERATIVO
9834	CENTRO DE SALUD LOPEZ SILVA	740880370012	MONITOR LED	OKGBHTNF5000066M	LS22D390HS/PE	SAMSUNG	2014	OPERATIVO
9835	CENTRO DE SALUD LOPEZ SILVA	740880370099	MONITOR LED	V5741614	LT2013S	LENOVO	2016	OPERATIVO
9836	PUESTO DE SALUD FRATERNIDAD NIÑO JESUS ZONA X	740880370056	MONITOR LED	LS22D39OHS/PE	LS22D390HS/PE	SAMSUNG	2014	OPERATIVO
9837	PUESTO DE SALUD FRATERNIDAD NIÑO JESUS ZONA X	740880370174	MONITOR LED	608NTSUC5222	LED 19M38A-B	LG	2017	OPERATIVO
9838	CENTRO DE SALUD MADRE TERESA DE CALCUTA	740880370025	MONITOR LED	OKGBHTNF500519Y	LS22D390HS/PE	SAMSUNG	2014	OPERATIVO
9839	CENTRO DE SALUD MADRE TERESA DE CALCUTA	740880370120	MONITOR LED	V5741614	LT2013S	LENOVO	2016	OPERATIVO
9840	PUESTO DE SALUD ALTO HUAMPANI	740880370048	MONITOR LED	OKGBHTNF500560W	LS22D390HS/PE	SAMSUNG	2014	OPERATIVO
9841	PUESTO DE SALUD ALTO HUAMPANI	740880370180	MONITOR LED	608NTQDC4836	LED 19M38A-B	LG	2017	OPERATIVO
9842	PUESTO DE SALUD ALTO PERU	740880370049	MONITOR LED	OKGBHTNF500526D	LS22D390HS/PE	SAMSUNG	2014	OPERATIVO
9843	PUESTO DE SALUD ALTO PERU	740880370186	MONITOR LED	608NTRLC4854	LED 19M38A-B	LG	2017	OPERATIVO
9844	PUESTO DE SALUD ATE	740880370051	MONITOR LED	OKGBHTNF500503M	LS22D390HS/PE	SAMSUNG	2014	OPERATIVO
9845	PUESTO DE SALUD ATE	740880370175	MONITOR LED	608NTTQC4841	LED 19M38A-B	LG	2017	OPERATIVO
9846	PUESTO DE SALUD CERRO EL AGUSTINO	740880370053	MONITOR LED	OKGBHTNF500542R	LS22D390HS/PE	SAMSUNG	2014	OPERATIVO
9847	PUESTO DE SALUD CERRO EL AGUSTINO	740880370118	MONITOR LED	V5703253	LT2013S	LENOVO	2016	OPERATIVO
9848	PUESTO DE SALUD CHACRASANA	740880370054	MONITOR LED	OKGBHTNF500559E	LS22D390HS/PE	SAMSUNG	2014	OPERATIVO
9849	PUESTO DE SALUD CHACRASANA	740880370077	MONITOR LED	V5701869	LT2013S	LENOVO	2016	OPERATIVO
9850	PUESTO DE SALUD COLCA	740880370055	MONITOR LED	OKGBHTNF500558B	LS22D390HS/PE	SAMSUNG	2014	OPERATIVO
9851	PUESTO DE SALUD COLCA	740880370122	MONITOR LED	V5704625	LT2013S	EPSON	2016	OPERATIVO
9852	PUESTO DE SALUD COLCA	740880370178	MONITOR LED	608NTSUC4838	LED 19M38A-B	LG	2017	OPERATIVO
9853	PUESTO DE SALUD HORACIO ZEVALLOS	740880370083	MONITOR LED	V5704629	LT2013S	LENOVO	2016	OPERATIVO
9854	PUESTO DE SALUD HUASCATA	740880370058	MONITOR LED	OKGBHTNF500536L	LS22D390HS/PE	SAMSUNG	2014	OPERATIVO
9855	PUESTO DE SALUD HUAYCAN DE CIENEGUILLA	740880370059	MONITOR LED	OKGBHTNF500520E	LS22D390HS/PE	SAMSUNG	2014	OPERATIVO

DIRIS LIMA ESTE MINSA OFICINA DE ABASTECIMIENTO V°B°

N°	Nombre del Local	Código Patrimonial (Numérico)	Tipo (Vehículo o Maquinaria)	Placa /N° Serie	Modelo	Marca	Año de fabricación	Estado de Conservación (Operativo o Inoperativo)
9856	PUESTO DE SALUD HUAYCAN DE CIENEGUILLA	740880370123	MONITOR LED	V5741504	LT2013S	LENOVO	2016	OPERATIVO
9857	PUESTO DE SALUD HUAYCAN DE CIENEGUILLA	740880370179	MONITOR LED	608NTRLC5094	LED 19M38A-B	LG	2017	OPERATIVO
9858	PUESTO DE SALUD LA FRATERNIDAD	740880370060	MONITOR LED	OKGBHTNF500550A	LS22D390HS/PE	SAMSUNG	2014	OPERATIVO
9859	PUESTO DE SALUD LA FRATERNIDAD	740880370084	MONITOR LED	V5741526	LT2013S	LENOVO	2016	OPERATIVO
9860	PUESTO DE SALUD MARISCAL CASTILLA	740880370061	MONITOR LED	OKGBHTNF500493X	LS22D390HS/PE	SAMSUNG	2014	OPERATIVO
9861	PUESTO DE SALUD MARISCAL CASTILLA	740880370078	MONITOR LED	V5704212	LT2013S	LENOVO	2016	OPERATIVO
9862	CENTRO DE SALUD MATAZANGO	740880370045	MONITOR LED	OKGBHTNF500095B	LS22D390HS/PE	SAMSUNG	2014	OPERATIVO
9863	PUESTO DE SALUD METROPOLITANA	740880370062	MONITOR LED	OKGBHTNF500079M	LS22D390HS/PE	SAMSUNG	2014	OPERATIVO
9864	PUESTO DE SALUD METROPOLITANA	740880370171	MONITOR LED	608NTQDC3732	LED 19M38A-B	LG	2017	OPERATIVO
9865	PUESTO DE SALUD PABLO PATRON	740880370063	MONITOR LED	OKGBHTNF500551J	LS22D390HS/PE	SAMSUNG	2014	OPERATIVO
9866	PUESTO DE SALUD PABLO PATRON	740880370185	MONITOR LED	608NTSUC5198	LED 19M38A-B	LG	2017	OPERATIVO
9867	PUESTO DE SALUD PERLA DEL SOL	740880370064	MONITOR LED	OKGBHTNF500214K	LS22D390HS/PE	SAMSUNG	2014	OPERATIVO
9868	PUESTO DE SALUD PERLA DEL SOL	740880370181	MONITOR LED	608NTSUC3854	LED 19M38A-B	LG	2017	OPERATIVO
9869	PUESTO DE SALUD PORTADA DEL SOL	740880370041	MONITOR LED	OKGBHTNF500077W	LS22D390HS/PE	SAMSUNG	2014	OPERATIVO
9870	PUESTO DE SALUD PORTADA DEL SOL	740880370065	MONITOR LED	OKGBHTNF500525V	LS22D390HS/PE	SAMSUNG	2014	OPERATIVO
9871	PUESTO DE SALUD PORTADA DEL SOL	740880370126	MONITOR LED	MT-H6000IV	LT2013S	LENOVO	2016	OPERATIVO
9872	PUESTO DE SALUD PORTADA DEL SOL	740880370177	MONITOR LED	608NTSUC5054	LED 19M38A-B	LG	2017	OPERATIVO
9873	PUESTO DE SALUD SANTA ROSA DE QUIVES	740880370066	MONITOR LED	OKGBHTNF500164X	LS22D390HS/PE	SAMSUNG	2014	INOPERATIVO
9874	PUESTO DE SALUD SANTA ROSA DE QUIVES	740880370172	MONITOR LED	608NTSUC3902	LED 19M38A-B	LG	2017	OPERATIVO
9875	PUESTO DE SALUD SEÑOR DE LOS MILAGROS	740880370067	MONITOR LED	OKGBHTNF500105X	LS22D390HS/PE	SAMSUNG	2014	OPERATIVO
9876	PUESTO DE SALUD SEÑOR DE LOS MILAGROS	740880370087	MONITOR LED	V5703400	LT2013S	LENOVO	2016	OPERATIVO
9877	PUESTO DE SALUD TRES DE OCTUBRE	740880370068	MONITOR LED	OKGBHTNF500104L	LS22D390HS/PE	SAMSUNG	2014	OPERATIVO
9878	PUESTO DE SALUD TRES DE OCTUBRE	740880370183	MONITOR LED	608NTRLC3750	LED 19M38A-B	LG	2017	OPERATIVO
9879	PUESTO DE SALUD TUPAC AMARU	740880370069	MONITOR LED	OKGBHTNF500539D	LS22D390HS/PE	SAMSUNG	2014	OPERATIVO
9880	PUESTO DE SALUD TUPAC AMARU	740880370092	MONITOR LED	V5704063	LT2013S	LENOVO	2016	OPERATIVO
9881	PUESTO DE SALUD VILLA MERCEDES	740880370070	MONITOR LED	OKGBHTNF500448N	LS22D390HS/PE	SAMSUNG	2014	OPERATIVO
9882	PUESTO DE SALUD VILLA RICA	740880370182	MONITOR LED	608NTQDC5172	LED 19M38A-B	LG	2017	OPERATIVO
9883	PUESTO DE SALUD YANACOTO	740880370073	MONITOR LED	OKGBHTNF500217E	LS22D390HS/PE	SAMSUNG	2014	OPERATIVO
9884	PUESTO DE SALUD YANACOTO	740880370082	MONITOR LED	V5703274	LT2013S	LENOVO	2016	OPERATIVO
9885	DIRECCION ADMINISTRATIVA	740881870939	MONITOR PLANO	ETP8C053535L0	GL2230-B	BENQ	2019	OPERATIVO
9886	DIRECCION ADMINISTRATIVA	740881870940	MONITOR PLANO	ETP8C05356SL0	GL2230-B	BENQ	2019	OPERATIVO
9887	DIRECCION ADMINISTRATIVA	740881870941	MONITOR PLANO	ETP8C05358SL0	GL2230-B	HALION	2019	OPERATIVO
9888	DIRECCION ADMINISTRATIVA	740881870942	MONITOR PLANO	ETP8C05364SL0	GL2230-B	HALION	2019	OPERATIVO
9889	DIRECCION ADMINISTRATIVA	740881870943	MONITOR PLANO	ETP8C05366SL0	GL2230-B	HALION	2019	OPERATIVO
9890	DIRECCION ADMINISTRATIVA	740881870944	MONITOR PLANO	ETP8C05370SL0	GL2230-B	BENQ	2019	OPERATIVO
9891	DIRECCION ADMINISTRATIVA	740881870945	MONITOR PLANO	S/S	731FW	AOC	2019	INOPERATIVO
9892	DIRECCION ADMINISTRATIVA	740881870946	MONITOR PLANO	S/S	731FW	AOC	2019	INOPERATIVO
9893	DIRECCION ADMINISTRATIVA	740881870947	MONITOR PLANO	107TPWQ1X11169	E1941	LG	2019	INOPERATIVO
9894	DIRECCION ADMINISTRATIVA	740881870948	MONITOR PLANO	A745	19EN43	LG	2019	INOPERATIVO

N°	Nombre del Local	Código Patrimonial (Numérico)	Tipo (Vehículo o Maquinaria)	Placa /N° Serie	Modelo	Marca	Año de fabricación	Estado de Conservación (Operativo o Inoperativo)
9895	DIRECCION ADMINISTRATIVA	740881870949	MONITOR PLANO	105INJL26364	W1643SV	LG	2019	INOPERATIVO
9896	DIRECCION ADMINISTRATIVA	740881870950	MONITOR PLANO	EA5157	S/M	SIN MARCA.	2019	INOPERATIVO
9897	DIRECCION ADMINISTRATIVA	740881870951	MONITOR PLANO	7597E7S	THINKCENTRE M70Z	LENOVO	2019	INOPERATIVO
9898	DIRECCION ADMINISTRATIVA	740881870952	MONITOR PLANO	ETS7C04495SL0	GL2230-B	HALION	2019	OPERATIVO
9899	DIRECCION ADMINISTRATIVA	740881870953	MONITOR PLANO	ETS7C047705L0T	GL2230-B	HALION	2019	OPERATIVO
9900	DIRECCION ADMINISTRATIVA	740881870954	MONITOR PLANO	ETPSCQ5347SLQ	GL2230-B	HALION	2019	OPERATIVO
9901	DIRECCION ADMINISTRATIVA	740881870955	MONITOR PLANO	ETS7C04547SL0	GL2230-B	HALION	2019	OPERATIVO
9902	DIRECCION ADMINISTRATIVA	740881870956	MONITOR PLANO	ETS7C04607SL0	GL2230-B	HALION	2019	OPERATIVO
9903	DIRECCION ADMINISTRATIVA	740881870957	MONITOR PLANO	ETS7C046095L0	GL2230-B	HALION	2019	OPERATIVO
9904	DIRECCION ADMINISTRATIVA	740881870958	MONITOR PLANO	ETS7C046725L6	GL2230-B	HALION	2019	OPERATIVO
9905	DIRECCION ADMINISTRATIVA	740881870959	MONITOR PLANO	ETS7C047135SL0	GL2230-B	HALION	2019	OPERATIVO
9906	DIRECCION ADMINISTRATIVA	740881870960	MONITOR PLANO	ETS7C04734SL0	GL2230-B	HALION	2019	OPERATIVO
9907	DIRECCION ADMINISTRATIVA	740881870961	MONITOR PLANO	ETS7C04735SL0	GL2230-B	HALION	2019	OPERATIVO
9908	DIRECCION ADMINISTRATIVA	740881870964	MONITOR PLANO	FSND9HA00056	215LM00041	AOC	2019	OPERATIVO
9909	DIRECCION ADMINISTRATIVA	740881870965	MONITOR PLANO	FSND9HA000758	215LM00041	AOC	2019	INOPERATIVO
9910	DIRECCION ADMINISTRATIVA	740881870966	MONITOR PLANO	FSND9HA000758	E22705	HALION	2019	OPERATIVO
9911	DIRECCION ADMINISTRATIVA	740881870967	MONITOR PLANO	FSND9HA000767	215LM00041	HALION	2019	OPERATIVO
9912	DIRECCION ADMINISTRATIVA	740881870968	MONITOR PLANO	FSND9HA000769	215LM00041	AOC	2019	OPERATIVO
9913	DIRECCION ADMINISTRATIVA	740881870969	MONITOR PLANO	61098BA103729	931SWL	AOC	2019	INOPERATIVO
9914	DIRECCION ADMINISTRATIVA	740881870970	MONITOR PLANO	74088187	V221	HP	2019	INOPERATIVO
9915	DIRECCION ADMINISTRATIVA	740881870971	MONITOR PLANO	S/S	E1941ST	LG	2019	INOPERATIVO
9916	DIRECCION ADMINISTRATIVA	740881870972	MONITOR PLANO	S/S	S/S	AOC	2019	INOPERATIVO
9917	DIRECCION ADMINISTRATIVA	740881870973	MONITOR PLANO	S/S	19EN43	LG	2019	INOPERATIVO
9918	DIRECCION ADMINISTRATIVA	740881870974	MONITOR PLANO	DYOC5HA027984	185LM00013	AOC	2019	OPERATIVO
9919	DIRECCION ADMINISTRATIVA	740881870975	MONITOR PLANO	FCMD9MA000462	E227OSW	AOC	2019	OPERATIVO
9920	DIRECCION ADMINISTRATIVA	740881870976	MONITOR PLANO	FCMD9MA000462	2	AOC	2019	OPERATIVO
9921	DIRECCION ADMINISTRATIVA	740881870977	MONITOR PLANO	DYOC4HA019569	185LM00013	AOC	2019	OPERATIVO
9922	DIRECCION ADMINISTRATIVA	740881870978	MONITOR PLANO	ETS7CQ4674SLQ	GL2230-B	BENQ	2019	OPERATIVO
9923	DIRECCION ADMINISTRATIVA	740881870979	MONITOR PLANO	ETS7C04718SL0	GL2230-B	BENQ	2019	OPERATIVO
9924	DIRECCION ADMINISTRATIVA	740881870981	MONITOR PLANO	ETP8C053485LO	V203P	HP	2019	INOPERATIVO
9925	DIRECCION ADMINISTRATIVA	740881870982	MONITOR PLANO	ETP8COS3195L0	GL2230-B	BENQ	2019	OPERATIVO
9926	DIRECCION ADMINISTRATIVA	740881870983	MONITOR PLANO	ETP8COS3195L0	GL2230-B	BENQ	2019	OPERATIVO
9927	DIRECCION ADMINISTRATIVA	740881871021	MONITOR PLANO	S/S	V203	HP	2019	INOPERATIVO
9928	DIRECCION ADMINISTRATIVA	740881871022	MONITOR PLANO	S/S	E1941ST	LG	2019	INOPERATIVO
9929	DIRECCION ADMINISTRATIVA	740881871023	MONITOR PLANO	V8BCM9NZA02553Y	BX203IN	SAMSUNG	2019	OPERATIVO
9930	DIRECCION ADMINISTRATIVA	740881871024	MONITOR PLANO	FV88SH9NZ505220P	B1630N	SAMSUNG	2019	INOPERATIVO
9931	DIRECCION ADMINISTRATIVA	740881871025	MONITOR PLANO	ZUNQHIJC201470T	S19B300N	SAMSUNG	2019	OPERATIVO
9932	DIRECCION ADMINISTRATIVA	740881871026	MONITOR PLANO	ZUNQHIJC201504N	S19B300N	SAMSUNG	2019	OPERATIVO
9933	CENTRO DE SALUD VIÑA SAN FRANCISCO	740880370072	MONITOR LED	OKGBHTNF500498M	LS22D390HS/PE	SAMSUNG	2014	OPERATIVO

DIRIS LIMA ESTE VB° MINSA OFICINA DE ABASTECIMIENTO

N°	Nombre del Local	Código Patrimonial (Numérico)	Tipo (Vehículo o Maquinaria)	Placa /N° Serie	Modelo	Marca	Año de fabricación	Estado de Conservación (Operativo o Inoperativo)
9934	CENTRO DE SALUD VIÑA SAN FRANCISCO	740880370081	MONITOR LED	V5741643	LT2013S	LENOVO	2016	OPERATIVO
9935	PUESTO DE SALUD VILLA DEL SOL	740880370184	MONITOR LED	608NTRLC4902	LED 19M38A-B	LG	2017	OPERATIVO
9936	CENTRO DE SALUD VIRGEN DEL CARMEN LA ERA	740880370042	MONITOR LED	OKGBHTNF500048F	LS22D390HS/PE	SAMSUNG	2014	OPERATIVO
9937	CENTRO DE SALUD VIRGEN DEL CARMEN LA ERA	740880370103	MONITOR LED	V5741519	LT2013S	LENOVO	2016	OPERATIVO
9938	PUESTO DE SALUD VIRGEN DEL ROSARIO CARAPONGO	740880370043	MONITOR LED	OKGBHTNF500540H	LS22D390HS/PE	SAMSUNG	2014	OPERATIVO
9939	PUESTO DE SALUD VIRGEN DEL ROSARIO CARAPONGO	740880370187	MONITOR LED	608NTQDC3708	LED 19M38A-B	LG	2017	OPERATIVO
9940	CENTRO DE SALUD FORTALEZA	740880370225	MONITOR LED 21.5 in	3CM2171NV7	HP P24 G4	HP	2022	OPERATIVO
9941	CENTRO DE SALUD MENTAL COMUNITARIO LA MOLINA	740880370198	MONITOR LED 21.5 in	CNK80509X9	PRODISPLAY P223	HP	2019	OPERATIVO
9942	CENTRO DE SALUD MENTAL COMUNITARIO LA MOLINA	740880370199	MONITOR LED 21.5 in	CNK80509XH	PRODISPLAY P223	HP	2019	OPERATIVO
9943	CENTRO DE SALUD MENTAL COMUNITARIO LA MOLINA	740880370200	MONITOR LED 21.5 in	CNK80509X8	PRODISPLAY P223	HP	2019	OPERATIVO
9944	CENTRO DE SALUD MENTAL COMUNITARIO LA MOLINA	740880370201	MONITOR LED 21.5 in	CNK8050996	PRODISPLAY P223	HP	2019	OPERATIVO
9945	CENTRO DE SALUD MENTAL COMUNITARIO LA MOLINA	740880370202	MONITOR LED 21.5 in	CNK80509XC	PRODISPLAY P223	HP	2019	INOPERATIVO
9946	CENTRO DE SALUD MENTAL COMUNITARIO LA MOLINA	740880370203	MONITOR LED 21.5 in	CNK805098Y	PRODISPLAY P223	HP	2019	OPERATIVO
9947	CENTRO DE SALUD MENTAL COMUNITARIO HUAYCAN	740880370204	MONITOR LED 21.5 in	CNK8050995	PRODISPLAY P223	HP	2019	OPERATIVO
9948	CENTRO DE SALUD MENTAL COMUNITARIO HUAYCAN	740880370205	MONITOR LED 21.5 in	CNK805098Z	PRODISPLAY P223	HP	2019	OPERATIVO
9949	CENTRO DE SALUD MENTAL COMUNITARIO HUAYCAN	740880370206	MONITOR LED 21.5 in	CNK8050998	PRODISPLAY P223	HP	2019	OPERATIVO
9950	CENTRO DE SALUD MENTAL COMUNITARIO HUAYCAN	740880370207	MONITOR LED 21.5 in	CNK80509X7	PRODISPLAY P223	HP	2019	OPERATIVO
9951	CENTRO DE SALUD MENTAL COMUNITARIO HUAYCAN	740880370208	MONITOR LED 21.5 in	CNK805098Q	PRODISPLAY P223	HP	2019	OPERATIVO
9952	CENTRO DE SALUD MENTAL COMUNITARIO HUAYCAN	740880370209	MONITOR LED 21.5 in	CNK805098W	PRODISPLAY P223	HP	2019	OPERATIVO
9953	CENTRO DE SALUD MENTAL COMUNITARIO HUAYCAN	740880370210	MONITOR LED 21.5 in	CNK80509XB	PRODISPLAY P223	HP	2019	OPERATIVO
9954	CENTRO DE SALUD MOYOPAMPA	740880370196	MONITOR LED 21.5 in	CNK8050997	PRODISPLAY P223	HP	2019	OPERATIVO
9955	CENTRO DE SALUD VILLA LETICIA DE CAJAMARQUILLA	740880370195	MONITOR LED 21.5 in	CNK8050994	PRODISPLAY P223	HP	2019	OPERATIVO
9956	CENTRO DE SALUD ALFA Y OMEGA	740880370224	MONITOR LED 21.5 in	3CM2171NVB	HP P24 G4	HP	2022	OPERATIVO
9957	CENTRO DE SALUD ANCIETA BAJA	740880370217	MONITOR LED 21.5 in	3CM2171H5G	HP P24 G4	HP	2022	OPERATIVO
9958	CENTRO DE SALUD COOPERATIVA UNIVERSAL	740880370219	MONITOR LED 21.5 in	3CM2171G9G	HP P24 G4	HP	2022	OPERATIVO
9959	CENTRO DE SALUD EL AGUSTINO	740880370223	MONITOR LED 21.5 in	3CM2171HRK	HP P24 G4	HP	2022	OPERATIVO
9960	CENTRO DE SALUD GUSTAVO LANATTA	740880370226	MONITOR LED 21.5 in	3MC2171G8W	HP P24 G4	HP	2022	OPERATIVO
9961	CENTRO DE SALUD JICAMARCA	740880370238	MONITOR LED 21.5 in	3CM2171G68	HP P24 G4	HP	2022	OPERATIVO
9962	CENTRO DE SALUD MANYLSA	740880370229	MONITOR LED 21.5 in	3CM2171G66	HP P24 G4	HP	2022	OPERATIVO
9963	CENTRO DE SALUD MICAELA BASTIDAS	740880370227	MONITOR LED 21.5 in	3CM2171GBM	HP P24 G4	HP	2022	OPERATIVO
9964	CENTRO DE SALUD MORON	740880370234	MONITOR LED 21.5 in	3CM2171NVD	HP P24 G4	HP	2022	OPERATIVO
9965	CENTRO DE SALUD MOYOPAMPA	740880370235	MONITOR LED 21.5 in	3CM2171GB6	HP P24 G4	HP	2022	OPERATIVO
9966	CENTRO DE SALUD NOCHETO	740880370218	MONITOR LED 21.5 in	3CM2171R17	HP P24 G4	HP	2022	OPERATIVO
9967	CENTRO DE SALUD PRIMAVERA	740880370221	MONITOR LED 21.5 in	3CM2171R8F	HP P24 G4	HP	2022	OPERATIVO
9968	CENTRO DE SALUD SAN ANTONIO DE PEDREGAL	740880370233	MONITOR LED 21.5 in	3CM2171NVL	HP P24 G4	HP	2022	OPERATIVO
9969	CENTRO DE SALUD SANTA CLARA	740880370230	MONITOR LED 21.5 in	3CM2171NPQ	HP P24 G4	HP	2022	OPERATIVO
9970	CENTRO DE SALUD SANTA MAGDALENA SOFIA	740880370222	MONITOR LED 21.5 in	3CM2171G62	HP P24 G4	HP	2022	OPERATIVO
9971	CENTRO DE SALUD SEÑOR DE LOS MILAGROS	740880370228	MONITOR LED 21.5 in	3CM2171GD3	HP P24 G4	HP	2022	OPERATIVO
9972	CENTRO DE SALUD VILLA LETICIA DE CAJAMARQUILLA	740880370237	MONITOR LED 21.5 in	3CM2171G90	HP P24 G4	HP	2022	OPERATIVO

DIRIS LIMA ESTE V°B° MINSA OFICINA DE ABASTECIMIENTO

N°	Nombre del Local	Código Patrimonial (Numérico)	Tipo (Vehículo o Maquinaria)	Placa /N° Serie	Modelo	Marca	Año de fabricación	Estado de Conservación (Operativo o Inoperativo)
9973	CENTRO MATERNO INFANTIL SANTA ANITA	740880370216	MONITOR LED 21.5 in	3CM2171G92	HP P24 G4	HP	2022	OPERATIVO
9974	CENTRO MATERNO INFANTIL TAMBO VIEJO	740880370232	MONITOR LED 21.5 in	3CM2171G9T	HP P24 G4	HP	2022	OPERATIVO
9975	CENTRO DE SALUD LOPEZ SILVA	740880370236	MONITOR LED 21.5 in	3CM2171G97	HP P24 G4	HP	2022	OPERATIVO
9976	CENTRO DE SALUD MADRE TERESA DE CALCUTA	740880370220	MONITOR LED 21.5 in	3CM2171PTW	3CM2171PTW	HP	2022	OPERATIVO
9977	PUESTO DE SALUD PORTADA DEL SOL	740880370231	MONITOR LED 21.5 in	3CM2171GB1	HP P24 G4	HP	2022	OPERATIVO
9978	PUESTO DE SALUD SANTA ROSA DE QUIVES	740880370215	MONITOR LED 21.5 in	3CM2171G6C	HP P24 G4	HP	2022	OPERATIVO
9979	DIRECCION ADMINISTRATIVA	740881871027	MONITOR PLANO	ZUNQHTJC200592K	S19B300N	SAMSUNG	2019	OPERATIVO
9980	DIRECCION ADMINISTRATIVA	740881871028	MONITOR PLANO	ZUNQHTJC200701Z	S19B300IV	SAMSUNG	2019	OPERATIVO
9981	DIRECCION ADMINISTRATIVA	740881871029	MONITOR PLANO	ZUNQHTJC200703A	S19B300N	SAMSUNG	2019	OPERATIVO
9982	CENTRO DE SALUD VIÑA SAN FRANCISCO	740880370214	MONITOR LED 21.5 in	3CM2171GRC	HP P24 G4	HP	2022	OPERATIVO
9983	ORGANO DE CONTROL INSTITUCIONAL	740880370197	MONITOR LED 21.5 in	CNK8050999	PRODISPLAY P223	HP	2019	OPERATIVO
9984	CENTRO DE SALUD MADRE TERESA DE CALCUTA	532281970001	MONITOR MULTI PARAMETRO	M96620101-SB	M19	ODAM	2017	OPERATIVO
9985	PUESTO DE SALUD CASA HUERTA LA CAMPIÑA	740881870325	MONITOR PLANO	ZUNQHTJC201447Z	519B300N	SAMSUNG	2015	OPERATIVO
9986	PUESTO DE SALUD CASA HUERTA LA CAMPIÑA	740881870504	MONITOR PLANO	61A9MAR1USV5P45015	T22I	LENOVO THINVASION	2018	OPERATIVO
9987	PUESTO DE SALUD CASA HUERTA LA CAMPIÑA	740881870537	MONITOR PLANO	61A9MAR1USV5R21763	T221	LENOVO THINVASION	2018	OPERATIVO
9988	PUESTO DE SALUD CASA HUERTA LA CAMPIÑA	740881870639	MONITOR PLANO	1CR8160MG8		HP	2018	OPERATIVO
9989	PUESTO DE SALUD CASA HUERTA LA CAMPIÑA	740881870797	MONITOR PLANO	CNC9161YC6	E223	HP	2019	OPERATIVO
9990	PUESTO DE SALUD CASA HUERTA LA CAMPIÑA	740881871248	MONITOR PLANO	CNC9343MZG	HSTND-9561-P	HP	2020	OPERATIVO
9991	PUESTO DE SALUD CASA HUERTA LA CAMPIÑA	740881871249	MONITOR PLANO	CNC9343N09	HSTND-9561-P	HP	2020	OPERATIVO
9992	PUESTO DE SALUD CASA HUERTA LA CAMPIÑA	740881871250	MONITOR PLANO	CNC9343MZ4	HSTND-9561-P	HP	2020	OPERATIVO
9993	PUESTO DE SALUD CASA HUERTA LA CAMPIÑA	740881871251	MONITOR PLANO	CNC9343PQQ	HSTND-9561-P	HP	2020	OPERATIVO
9994	PUESTO DE SALUD CASA HUERTA LA CAMPIÑA	740881871252	MONITOR PLANO	CNC93730QL	HSTND-9561-P	HP	2020	OPERATIVO
9995	PUESTO DE SALUD CASA HUERTA LA CAMPIÑA	740881871253	MONITOR PLANO	CNC9343MZ5	HSTND-9561-P	HP	2020	OPERATIVO
9996	PUESTO DE SALUD CASA HUERTA LA CAMPIÑA	740881871254	MONITOR PLANO	CNC93730QC	HSTND-9561-P	HP	2020	OPERATIVO
9997	CENTRO DE SALUD 07 DE OCTUBRE	740881870474	MONITOR PLANO	61A9MAR1USV5R21762	T22I	LENOVO THINVASION	2018	OPERATIVO
9998	CENTRO DE SALUD 07 DE OCTUBRE	740881870581	MONITOR PLANO	CNK8010FS3		HP	2018	OPERATIVO
9999	CENTRO DE SALUD 07 DE OCTUBRE	740881870623	MONITOR PLANO	1CR8160LQC		HP	2018	OPERATIVO
10000	CENTRO DE SALUD 07 DE OCTUBRE	740881870706	MONITOR PLANO	CNK12707CS	LE 1911	HP	2019	OPERATIVO
10001	CENTRO DE SALUD 07 DE OCTUBRE	740881870799	MONITOR PLANO	CNC9140KWL	E223	HP	2019	OPERATIVO
10002	CENTRO DE SALUD 07 DE OCTUBRE	740881871651	MONITOR PLANO	CNC9343MP7	HSTND-9561-P	HP	2020	OPERATIVO
10003	CENTRO DE SALUD 07 DE OCTUBRE	740881871652	MONITOR PLANO	CNC9343MNY	HSTND-9561-P	HP	2020	OPERATIVO
10004	CENTRO DE SALUD 07 DE OCTUBRE	740881871653	MONITOR PLANO	CNC9343N9W	HSTND-9561-P	HP	2020	OPERATIVO
10005	CENTRO DE SALUD 07 DE OCTUBRE	740881871654	MONITOR PLANO	CNC9343N9Y	HSTND-9561-P	HP	2020	OPERATIVO
10006	CENTRO DE SALUD 07 DE OCTUBRE	740881871655	MONITOR PLANO	CNC9343MP2	HSTND-9561-P	HP	2020	OPERATIVO
10007	CENTRO DE SALUD 07 DE OCTUBRE	740881871656	MONITOR PLANO	CNC9343MPR	HSTND-9561-P	HP	2020	OPERATIVO
10008	CENTRO DE SALUD 07 DE OCTUBRE	740881871657	MONITOR PLANO	CNC9343N9Q	HSTND-9561-P	HP	2020	OPERATIVO
10009	CENTRO DE SALUD 07 DE OCTUBRE	740881871781	MONITOR PLANO	CN0FTGC7FCC0007MAFTI	E2216H	DELL	2020	OPERATIVO
10010	CENTRO DE SALUD 07 DE OCTUBRE	740881871848	MONITOR PLANO	CNC9343N2M	ELITE DIPLAY E223	HP	2021	OPERATIVO
10011	CENTRO DE SALUD ALFA Y OMEGA	740881870578	MONITOR PLANO	CNK8010FS5		HP	2018	OPERATIVO

DIRIS LIMA ESTE
V°B°
MINSA
OFICINA DE ABASTECIMIENTO

N°	Nombre del Local	Código Patrimonial (Numérico)	Tipo (Vehículo o Maquinaria)	Placa /N° Serie	Modelo	Marca	Año de fabricación	Estado de Conservación (Operativo o Inoperativo)
10012	CENTRO DE SALUD ALFA Y OMEGA	740881870747	MONITOR PLANO	CNC9161YJZ	E223	HP	2019	OPERATIVO
10013	CENTRO DE SALUD ALFA Y OMEGA	740881871403	MONITOR PLANO	CNC9343PQ9	HSTND-9561-P	HP	2020	OPERATIVO
10014	CENTRO DE SALUD ALFA Y OMEGA	740881871404	MONITOR PLANO	CNC9343NJV	HSTND-9561-P	HP	2020	OPERATIVO
10015	CENTRO DE SALUD ALFA Y OMEGA	740881871405	MONITOR PLANO	CNC9343PMH	HSTND-9561-P	HP	2020	OPERATIVO
10016	CENTRO DE SALUD ALFA Y OMEGA	740881871406	MONITOR PLANO	CNC9343NKM	HSTND-9561-P	HP	2020	OPERATIVO
10017	CENTRO DE SALUD ALFA Y OMEGA	740881871407	MONITOR PLANO	CNC9343PQZ	HSTND-9561-P	HP	2020	OPERATIVO
10018	CENTRO DE SALUD ALFA Y OMEGA	740881871408	MONITOR PLANO	CNC9343PMJ	HSTND-9561-P	HP	2020	OPERATIVO
10019	CENTRO DE SALUD ALFA Y OMEGA	740881871409	MONITOR PLANO	CNC9343MZJ	HSTND-9561-P	HP	2020	OPERATIVO
10020	CENTRO DE SALUD ALFA Y OMEGA	740881871410	MONITOR PLANO	CNC9343MZ8	HSTND-9561-P	HP	2020	OPERATIVO
10021	CENTRO DE SALUD ALFA Y OMEGA	740881871877	MONITOR PLANO	CNC93730VQ	ELITE DIPLAY E223	HP	2021	OPERATIVO
10022	CENTRO DE SALUD ANCIETA BAJA	740881870465	MONITOR PLANO	61A9MAR1USV5R21758	T22I	LENOVO THINVASION	2018	OPERATIVO
10023	CENTRO DE SALUD ANCIETA BAJA	740881870565	MONITOR PLANO	CNK8010H59		HP	2018	OPERATIVO
10024	CENTRO DE SALUD ANCIETA BAJA	740881870637	MONITOR PLANO	1CR8160LPD		HP	2018	OPERATIVO
10025	CENTRO DE SALUD ANCIETA BAJA	740881870705	MONITOR PLANO	CNK12707QK	LE 1911	HP	2019	OPERATIVO
10026	CENTRO DE SALUD ANCIETA BAJA	740881870729	MONITOR PLANO	CNC9140KJW	E223	HP	2019	OPERATIVO
10027	CENTRO DE SALUD ANCIETA BAJA	740881870821	MONITOR PLANO	CNC9140KVV	ELITEDISPLAY E223	HP	2019	OPERATIVO
10028	CENTRO DE SALUD ANCIETA BAJA	740881871679	MONITOR PLANO	CNC9343NV5	HSTND-9561-P	HP	2020	OPERATIVO
10029	CENTRO DE SALUD ANCIETA BAJA	740881871680	MONITOR PLANO	CNC9343NL6	HSTND-9561-P	HP	2020	OPERATIVO
10030	CENTRO DE SALUD ANCIETA BAJA	740881871681	MONITOR PLANO	CNC93730V1	HSTND-9561-P	HP	2020	OPERATIVO
10031	CENTRO DE SALUD ANCIETA BAJA	740881871682	MONITOR PLANO	CNC93730TP	HSTND-9561-P	HP	2020	OPERATIVO
10032	CENTRO DE SALUD ANCIETA BAJA	740881871683	MONITOR PLANO	CNC9343NTT	HSTND-9561-P	HP	2020	OPERATIVO
10033	CENTRO DE SALUD ANCIETA BAJA	740881871684	MONITOR PLANO	CNC9343NL9	HSTND-9561-P	HP	2020	OPERATIVO
10034	CENTRO DE SALUD BETHANIA	740881870564	MONITOR PLANO	CNK8010H55		HP	2018	OPERATIVO
10035	CENTRO DE SALUD BETHANIA	740881870631	MONITOR PLANO	1CR8160LPK		HP	2018	OPERATIVO
10036	CENTRO DE SALUD BETHANIA	740881870682	MONITOR PLANO	CN0XYF7K7287201834TU	1909WF	HP	2019	OPERATIVO
10037	CENTRO DE SALUD BETHANIA	740881870728	MONITOR PLANO	CNC9140KKS	E223	HP	2019	OPERATIVO
10038	CENTRO DE SALUD BETHANIA	740881870731	MONITOR PLANO	CNC914OKY8	E223	HP	2019	OPERATIVO
10039	CENTRO DE SALUD BETHANIA	740881870826	MONITOR PLANO	CNC9140KJZ	ELITEDISPLAY E223	HP	2019	OPERATIVO
10040	CENTRO DE SALUD BETHANIA	740881871643	MONITOR PLANO	CNC93730T6	HSTND-9561-P	HP	2020	OPERATIVO
10041	CENTRO DE SALUD BETHANIA	740881871644	MONITOR PLANO	CNC9343NTV	HSTND-9561-P	HP	2020	OPERATIVO
10042	CENTRO DE SALUD BETHANIA	740881871645	MONITOR PLANO	CNC93730TN	HSTND-9561-P	HP	2020	OPERATIVO
10043	CENTRO DE SALUD BETHANIA	740881871646	MONITOR PLANO	CNC93730TL	HSTND-9561-P	HP	2020	OPERATIVO
10044	CENTRO DE SALUD BETHANIA	740881871647	MONITOR PLANO	CNC9343NL8	HSTND-9561-P	HP	2020	OPERATIVO
10045	CENTRO DE SALUD BETHANIA	740881871648	MONITOR PLANO	CNC9343NVQ	HSTND-9561-P	HP	2020	OPERATIVO
10046	CENTRO DE SALUD BETHANIA	740881871649	MONITOR PLANO	CNC93730TY	HSTND-9561-P	HP	2020	OPERATIVO
10047	CENTRO DE SALUD BETHANIA	740881871650	MONITOR PLANO	CNC9343NL5	HSTND-9561-P	HP	2020	OPERATIVO
10048	CENTRO DE SALUD BETHANIA	740881871845	MONITOR PLANO	CNC9343N2R	ELITE DIPLAY E223	HP	2021	OPERATIVO
10049	CENTRO DE SALUD CATALINA HUANCA	740881870435	MONITOR PLANO	6CM53717JT	V221	HP	2016	OPERATIVO
10050	CENTRO DE SALUD CATALINA HUANCA	740881870467	MONITOR PLANO	61A9MAR1USV5R21717	T22I	LENOVO THINVASION	2018	OPERATIVO

DIRIS LIMA ESTE V°B° MINSA OFICINA DE ABASTECIMIENTO

N°	Nombre del Local	Código Patrimonial (Numérico)	Tipo (Vehículo o Maquinaria)	Placa /N° Serie	Modelo	Marca	Año de fabricación	Estado de Conservación (Operativo o Inoperativo)
10051	CENTRO DE SALUD CATALINA HUANCA	740881870468	MONITOR PLANO	61A9MAR1USV5R21757	T22I	LENOVO THINVASION	2018	OPERATIVO
10052	CENTRO DE SALUD CATALINA HUANCA	740881870563	MONITOR PLANO	CNK8010FRS		HP	2018	OPERATIVO
10053	CENTRO DE SALUD CATALINA HUANCA	740881870683	MONITOR PLANO	CN0XYF7K7287201804NU	1909WF	HP	2019	OPERATIVO
10054	CENTRO DE SALUD CATALINA HUANCA	740881870727	MONITOR PLANO	CNC9140KK7	E223	HP	2019	OPERATIVO
10055	CENTRO DE SALUD CATALINA HUANCA	740881870823	MONITOR PLANO	CNC9140KK6	ELITEDISPLAY E223	HP	2019	OPERATIVO
10056	CENTRO DE SALUD CATALINA HUANCA	740881871685	MONITOR PLANO	CNC9343NVJ	HSTND-9561-P	HP	2020	OPERATIVO
10057	CENTRO DE SALUD CATALINA HUANCA	740881871686	MONITOR PLANO	CNC93730XB	HSTND-9561-P	HP	2020	OPERATIVO
10058	CENTRO DE SALUD CATALINA HUANCA	740881871687	MONITOR PLANO	CNC93730TB	HSTND-9561-P	HP	2020	OPERATIVO
10059	CENTRO DE SALUD CATALINA HUANCA	740881871688	MONITOR PLANO	CNC9343NTN	HSTND-9561-P	HP	2020	OPERATIVO
10060	CENTRO DE SALUD CATALINA HUANCA	740881871689	MONITOR PLANO	CNC93730TR	HSTND-9561-P	HP	2020	OPERATIVO
10061	CENTRO DE SALUD CATALINA HUANCA	740881871690	MONITOR PLANO	CNC9343NV3	HSTND-9561-P	HP	2020	OPERATIVO
10062	CENTRO DE SALUD CATALINA HUANCA	740881871691	MONITOR PLANO	CNC93730T5	HSTND-9561-P	HP	2020	OPERATIVO
10063	CENTRO DE SALUD CATALINA HUANCA	740881871692	MONITOR PLANO	CNC937315Q	HSTND-9561-P	HP	2020	OPERATIVO
10064	CENTRO DE SALUD CATALINA HUANCA	740881871844	MONITOR PLANO	CNC9343N3S	ELITE DIPLAY E223	HP	2021	OPERATIVO
10065	CENTRO DE SALUD CHANCAS DE ANDAHUAYLAS	740881870488	MONITOR PLANO	61A9MAR1USV5P45054	T22I	LENOVO THINVASION	2018	OPERATIVO
10066	CENTRO DE SALUD CHANCAS DE ANDAHUAYLAS	740881870568	MONITOR PLANO	CNK8010FRN		HP	2018	OPERATIVO
10067	CENTRO DE SALUD CHANCAS DE ANDAHUAYLAS	740881870658	MONITOR PLANO	105TP2K3Y477		LG	2018	OPERATIVO
10068	CENTRO DE SALUD CHANCAS DE ANDAHUAYLAS	740881870679	MONITOR PLANO	CNK12707S0	COMPAQ LE 1911	HP	2019	OPERATIVO
10069	CENTRO DE SALUD CHANCAS DE ANDAHUAYLAS	740881870734	MONITOR PLANO	CNC9140KK5	E223	HP	2019	OPERATIVO
10070	CENTRO DE SALUD CHANCAS DE ANDAHUAYLAS	740881871627	MONITOR PLANO	CNC93730SS	HSTND-9561-P	HP	2020	OPERATIVO
10071	CENTRO DE SALUD CHANCAS DE ANDAHUAYLAS	740881871628	MONITOR PLANO	CNC937314F	HSTND-9561-P	HP	2020	OPERATIVO
10072	CENTRO DE SALUD CHANCAS DE ANDAHUAYLAS	740881871629	MONITOR PLANO	CNC937316N	HSTND-9561-P	HP	2020	OPERATIVO
10073	CENTRO DE SALUD CHANCAS DE ANDAHUAYLAS	740881871630	MONITOR PLANO	CNC9343NC5	HSTND-9561-P	HP	2020	OPERATIVO
10074	CENTRO DE SALUD CHANCAS DE ANDAHUAYLAS	740881871631	MONITOR PLANO	CNC9343NB3	HSTND-9561-P	HP	2020	OPERATIVO
10075	CENTRO DE SALUD CHANCAS DE ANDAHUAYLAS	740881871632	MONITOR PLANO	CNC9343MP5	HSTND-9561-P	HP	2020	OPERATIVO
10076	CENTRO DE SALUD CHANCAS DE ANDAHUAYLAS	740881871633	MONITOR PLANO	CNC9343MP3	HSTND-9561-P	HP	2020	OPERATIVO
10077	CENTRO DE SALUD CHANCAS DE ANDAHUAYLAS	740881871634	MONITOR PLANO	CNC9343N9Z	HSTND-9561-P	HP	2020	OPERATIVO
10078	CENTRO DE SALUD CHANCAS DE ANDAHUAYLAS	740881871635	MONITOR PLANO	CNC9343NBR	HSTND-9561-P	HP	2020	OPERATIVO
10079	CENTRO DE SALUD CHANCAS DE ANDAHUAYLAS	740881871782	MONITOR PLANO	CN0FTGC7FCC0007MACYI	E2216H	DELL	2020	OPERATIVO
10080	CENTRO DE SALUD CHOSICA	740881870472	MONITOR PLANO	61A9MAR1USV5P5028	T221	LENOVO THINVASION	2018	OPERATIVO
10081	CENTRO DE SALUD CHOSICA	740881870473	MONITOR PLANO	SV5R21702	T221	LENOVO THINVASION	2018	OPERATIVO
10082	CENTRO DE SALUD CHOSICA	740881870475	MONITOR PLANO	SV5R21703	T221	LENOVO THINVASION	2018	OPERATIVO
10083	CENTRO DE SALUD CHOSICA	740881870476	MONITOR PLANO	61A9MAR1USV5R21726	T221	LENOVO THINVASION	2018	OPERATIVO
10084	CENTRO DE SALUD CHOSICA	740881870477	MONITOR PLANO	61A9MAR1USV5R38022	T221	LENOVO THINVASION	2018	OPERATIVO
10085	CENTRO DE SALUD CHOSICA	740881870561	MONITOR PLANO	CNK8010HZC		HP	2018	OPERATIVO
10086	CENTRO DE SALUD CHOSICA	740881870776	MONITOR PLANO	CNC9140KN9	E223	HP	2019	OPERATIVO
10087	CENTRO DE SALUD CHOSICA	740881870811	MONITOR PLANO	CNC9140KK4	ELITEDISPLAY E223	HP	2019	OPERATIVO
10088	CENTRO DE SALUD CHOSICA	740881871223	MONITOR PLANO	CNC9343PN1	HSTND-9561-P	HP	2020	OPERATIVO
10089	CENTRO DE SALUD CHOSICA	740881871224	MONITOR PLANO	CNC9343NNQ	HSTND-9561-P	HP	2020	OPERATIVO

DIRIS LIMA ESTE MINSA OFICINA DE ABASTECIMIENTO

N°	Nombre del Local	Código Patrimonial (Numérico)	Tipo (Vehículo o Maquinaria)	Placa /N° Serie	Modelo	Marca	Año de fabricación	Estado de Conservación (Operativo o Inoperativo)
10090	CENTRO DE SALUD CHOSICA	740881871225	MONITOR PLANO	CNC9343PNK	HSTND-9561-P	HP	2020	OPERATIVO
10091	CENTRO DE SALUD CHOSICA	740881871226	MONITOR PLANO	CNC9343MNW	HSTND-9561-P	HP	2020	OPERATIVO
10092	CENTRO DE SALUD CHOSICA	740881871227	MONITOR PLANO	CNC937316D	HSTND-9561-P	HP	2020	OPERATIVO
10093	CENTRO DE SALUD CHOSICA	740881871228	MONITOR PLANO	CNC9343N00	HSTND-9561-P	HP	2020	OPERATIVO
10094	CENTRO DE SALUD CHOSICA	740881871229	MONITOR PLANO	CNC93730RQ	HSTND-9561-P	HP	2020	OPERATIVO
10095	CENTRO DE SALUD CHOSICA	740881871230	MONITOR PLANO	CNC9343MZX	HSTND-9561-P	HP	2020	OPERATIVO
10096	CENTRO DE SALUD CHOSICA	740881871231	MONITOR PLANO	CNC93730QV	HSTND-9561-P	HP	2020	OPERATIVO
10097	CENTRO DE SALUD CHOSICA	740881871232	MONITOR PLANO	CNC9343P5G	HSTND-9561-P	HP	2020	OPERATIVO
10098	CENTRO DE SALUD CHOSICA	740881871754	MONITOR PLANO	CNC93730S1	S/M	HP	2020	OPERATIVO
10099	CENTRO DE SALUD COOPERATIVA UNIVERSAL	740881870327	MONITOR PLANO			SIN MARCA	2015	OPERATIVO
10100	CENTRO DE SALUD COOPERATIVA UNIVERSAL	740881870350	MONITOR PLANO			SIN MARCA	2015	OPERATIVO
10101	CENTRO DE SALUD COOPERATIVA UNIVERSAL	740881870452	MONITOR PLANO	6CM53717H4	V221	HP	2017	OPERATIVO
10102	CENTRO DE SALUD COOPERATIVA UNIVERSAL	740881870489	MONITOR PLANO	61A9MAR1USV5R21729	T22I	LENOVO THINVASION	2018	OPERATIVO
10103	CENTRO DE SALUD COOPERATIVA UNIVERSAL	740881870490	MONITOR PLANO	61A9MAR1USV5R21950	T22I	LENOVO THINVASION	2018	OPERATIVO
10104	CENTRO DE SALUD COOPERATIVA UNIVERSAL	740881870551	MONITOR PLANO	CNK8010H54		HP	2018	OPERATIVO
10105	CENTRO DE SALUD COOPERATIVA UNIVERSAL	740881870677	MONITOR PLANO	CNK1270GFN	COMPAQ LE 1911	HP	2019	OPERATIVO
10106	CENTRO DE SALUD COOPERATIVA UNIVERSAL	740881870737	MONITOR PLANO	CNC9140KWM	E223	HP	2019	OPERATIVO
10107	CENTRO DE SALUD COOPERATIVA UNIVERSAL	740881870834	MONITOR PLANO	CNC916YL7	ELITEDISPLAY E223	HP	2019	OPERATIVO
10108	CENTRO DE SALUD COOPERATIVA UNIVERSAL	740881871636	MONITOR PLANO	CNC9343N3F	HSTND-9561-P	HP	2020	OPERATIVO
10109	CENTRO DE SALUD COOPERATIVA UNIVERSAL	740881871637	MONITOR PLANO	CNC9343N3C	HSTND-9561-P	HP	2020	OPERATIVO
10110	CENTRO DE SALUD COOPERATIVA UNIVERSAL	740881871638	MONITOR PLANO	CNC9343NBP	HSTND-9561-P	HP	2020	OPERATIVO
10111	CENTRO DE SALUD COOPERATIVA UNIVERSAL	740881871639	MONITOR PLANO	CNC9343NBB	HSTND-9561-P	HP	2020	OPERATIVO
10112	CENTRO DE SALUD COOPERATIVA UNIVERSAL	740881871640	MONITOR PLANO	CNC9343MNX	HSTND-9561-P	HP	2020	OPERATIVO
10113	CENTRO DE SALUD COOPERATIVA UNIVERSAL	740881871641	MONITOR PLANO	CNC9343N8H	HSTND-9561-P	HP	2020	OPERATIVO
10114	CENTRO DE SALUD COOPERATIVA UNIVERSAL	740881871642	MONITOR PLANO	CNC9343N95	HSTND-9561-P	HP	2020	OPERATIVO
10115	CENTRO DE SALUD COOPERATIVA UNIVERSAL	740881871849	MONITOR PLANO	CNC9343N47	ELITE DIPLAY E223	HP	2021	OPERATIVO
10116	CENTRO DE SALUD EL AGUSTINO	740881870514	MONITOR PLANO	61A9MAR1USV5R21707	T22I	LENOVO THINVASION	2018	OPERATIVO
10117	CENTRO DE SALUD EL AGUSTINO	740881870515	MONITOR PLANO	61A9MAR1USV5R21711	T22I	LENOVO THINVASION	2018	OPERATIVO
10118	CENTRO DE SALUD EL AGUSTINO	740881870516	MONITOR PLANO	61A9MAR1USV5R38014	T22I	LENOVO THINVASION	2018	OPERATIVO
10119	CENTRO DE SALUD EL AGUSTINO	740881870567	MONITOR PLANO	CNK8010H4Z		HP	2018	OPERATIVO
10120	CENTRO DE SALUD EL AGUSTINO	740881870680	MONITOR PLANO	CNK1270GF6	COMPAQ LE 1911	HP	2019	OPERATIVO
10121	CENTRO DE SALUD EL AGUSTINO	740881870839	MONITOR PLANO	CNC9140KK2	ELITEDISPLAY E223	HP	2019	OPERATIVO
10122	CENTRO DE SALUD EL AGUSTINO	740881871665	MONITOR PLANO	CNC9343MNN	HSTND-9561-P	HP	2020	OPERATIVO
10123	CENTRO DE SALUD EL AGUSTINO	740881871666	MONITOR PLANO	CNC9343NC6	HSTND-9561-P	HP	2020	OPERATIVO
10124	CENTRO DE SALUD EL AGUSTINO	740881871667	MONITOR PLANO	CNC9343N9N	HSTND-9561-P	HP	2020	OPERATIVO
10125	CENTRO DE SALUD EL AGUSTINO	740881871668	MONITOR PLANO	CNC9343NBC	HSTND-9561-P	HP	2020	OPERATIVO
10126	CENTRO DE SALUD EL AGUSTINO	740881871669	MONITOR PLANO	CNC9343NB9	HSTND-9561-P	HP	2020	OPERATIVO
10127	CENTRO DE SALUD EL AGUSTINO	740881871670	MONITOR PLANO	CNC9343NBS	HSTND-9561-P	HP	2020	OPERATIVO
10128	CENTRO DE SALUD EL AGUSTINO	740881871671	MONITOR PLANO	CNC9343NJB	HSTND-9561-P	HP	2020	OPERATIVO

DIRIS LIMA ESTE MINSA OFICINA DE ABASTECIMIENTO V°B°

N°	Nombre del Local	Código Patrimonial (Numérico)	Tipo (Vehículo o Maquinaria)	Placa /N° Serie	Modelo	Marca	Año de fabricación	Estado de Conservación (Operativo o Inoperativo)
10129	CENTRO DE SALUD EL BOSQUE	740881870497	MONITOR PLANO	6149MAR1USV5R21753	T22I	LENOVO THINVASION	2018	OPERATIVO
10130	CENTRO DE SALUD EL BOSQUE	740881870579	MONITOR PLANO	CNK7430RTS		HP	2018	OPERATIVO
10131	CENTRO DE SALUD EL BOSQUE	740881870611	MONITOR PLANO	1CR8160KCJ		HP	2018	OPERATIVO
10132	CENTRO DE SALUD EL BOSQUE	740881870704	MONITOR PLANO	CNK12708BW	LE 1911	HP	2019	OPERATIVO
10133	CENTRO DE SALUD EL BOSQUE	740881870753	MONITOR PLANO	CNC9140KNB	E223	HP	2019	OPERATIVO
10134	CENTRO DE SALUD EL BOSQUE	740881871373	MONITOR PLANO	CNC9343MYZ	HSTND-9561-P	HP	2020	OPERATIVO
10135	CENTRO DE SALUD EL BOSQUE	740881871374	MONITOR PLANO	CNC9343MYP	HSTND-9561-P	HP	2020	OPERATIVO
10136	CENTRO DE SALUD EL BOSQUE	740881871375	MONITOR PLANO	CNC9373155	HSTND-9561-P	HP	2020	OPERATIVO
10137	CENTRO DE SALUD EL BOSQUE	740881871376	MONITOR PLANO	CNC9343MZC	HSTND-9561-P	HP	2020	OPERATIVO
10138	CENTRO DE SALUD EL BOSQUE	740881871378	MONITOR PLANO	CNC9343MZV	HSTND-9561-P	HP	2020	OPERATIVO
10139	CENTRO DE SALUD EL BOSQUE	740881871379	MONITOR PLANO	CNC9373157	HSTND-9561-P	HP	2020	OPERATIVO
10140	CENTRO DE SALUD EL BOSQUE	740881871380	MONITOR PLANO	CNC9343NMJ	HSTND-9561-P	HP	2020	OPERATIVO
10141	CENTRO DE SALUD EL BOSQUE	740881871793	MONITOR PLANO	CN0FTGC7FCC0007MACTI	E2216H	DELL	2020	OPERATIVO
10142	CENTRO DE SALUD EL BOSQUE	740881871873	MONITOR PLANO	CNC9343N38	ELITE DIPLAY E223	HP	2021	OPERATIVO
10143	CENTRO DE SALUD EL EXITO	740881870369	MONITOR PLANO			SIN MARCA	2015	OPERATIVO
10144	CENTRO DE SALUD EL EXITO	740881870258	MONITOR PLANO			AOC	2013	OPERATIVO
10145	CENTRO DE SALUD EL EXITO	740881870517	MONITOR PLANO	61A9MAR1USV5P45000	T22I	LENOVO THINVASION	2018	OPERATIVO
10146	CENTRO DE SALUD EL EXITO	740881870518	MONITOR PLANO	61A9MAR1USV5P45002	T22I	LENOVO THINVASION	2018	OPERATIVO
10147	CENTRO DE SALUD EL EXITO	740881870519	MONITOR PLANO	61A9MAR1USV5P45014	T22I	LENOVO THINVASION	2018	OPERATIVO
10148	CENTRO DE SALUD EL EXITO	740881870520	MONITOR PLANO	61A9MAR1USV5P45024	T22I	LENOVO THINVASION	2018	OPERATIVO
10149	CENTRO DE SALUD EL EXITO	740881870572	MONITOR PLANO	CNK8010FS9		HP	2018	OPERATIVO
10150	CENTRO DE SALUD EL EXITO	740881870748	MONITOR PLANO	CNC9140L2S	E223	HP	2019	OPERATIVO
10151	CENTRO DE SALUD EL EXITO	740881870815	MONITOR PLANO	CNC9161YK6	ELITEDISPLAY E223	HP	2019	OPERATIVO
10152	CENTRO DE SALUD EL EXITO	740881871477	MONITOR PLANO	CNC9343OM0	HSTND-9561-P	HP	2020	OPERATIVO
10153	CENTRO DE SALUD EL EXITO	740881871478	MONITOR PLANO	CNC9343N3K	HSTND-9561-P	HP	2020	OPERATIVO
10154	CENTRO DE SALUD EL EXITO	740881871479	MONITOR PLANO	CNC9343MMN	HSTND-9561-P	HP	2020	OPERATIVO
10155	CENTRO DE SALUD EL EXITO	740881871480	MONITOR PLANO	CNC93730ZY	HSTND-9561-P	HP	2020	OPERATIVO
10156	CENTRO DE SALUD EL EXITO	740881871481	MONITOR PLANO	CNC9343N3Y	HSTND-9561-P	HP	2020	OPERATIVO
10157	CENTRO DE SALUD EL EXITO	740881871482	MONITOR PLANO	CNC9343N9C	HSTND-9561-P	HP	2020	OPERATIVO
10158	CENTRO DE SALUD EL EXITO	740881871483	MONITOR PLANO	CNC93730ZV	HSTND-9561-P	HP	2020	OPERATIVO
10159	CENTRO DE SALUD EL EXITO	740881871827	MONITOR PLANO	CNC937316P		HP	2021	OPERATIVO
10160	CENTRO DE SALUD FORTALEZA	740881870360	MONITOR PLANO			SIN MARCA	2015	OPERATIVO
10161	CENTRO DE SALUD FORTALEZA	740881870457	MONITOR PLANO	61A9MAR1USV5R21733	T22I	LENOVO THINVASION	2018	OPERATIVO
10162	CENTRO DE SALUD FORTALEZA	740881870458	MONITOR PLANO	61A9MAR1USV5P45010	T22I	LENOVO THINVASION	2018	OPERATIVO
10163	CENTRO DE SALUD FORTALEZA	740881870554	MONITOR PLANO	CNK8010H4W		HP	2018	OPERATIVO
10164	CENTRO DE SALUD FORTALEZA	740881870646	MONITOR PLANO	1CR8160KBM		HP	2018	OPERATIVO
10165	CENTRO DE SALUD FORTALEZA	740881870663	MONITOR PLANO	CNK127086C	COMPAQ LE 1911	HP	2019	OPERATIVO
10166	CENTRO DE SALUD FORTALEZA	740881870664	MONITOR PLANO	CNK1270D66	COMPAQ LE 1911	HP	2019	OPERATIVO
10167	CENTRO DE SALUD FORTALEZA	740881870745	MONITOR PLANO	CNC9161YJQ	E223	HP	2019	OPERATIVO

N°	Nombre del Local	Código Patrimonial (Numérico)	Tipo (Vehículo o Maquinaria)	Placa /N° Serie	Modelo	Marca	Año de fabricación	Estado de Conservación (Operativo o Inoperativo)
10168	CENTRO DE SALUD FORTALEZA	740881870841	MONITOR PLANO	S/S	ELITEDISPLAY E223	HP	2019	INOPERATIVO
10169	CENTRO DE SALUD FORTALEZA	740881871426	MONITOR PLANO	CNC9343PSD	HSTND-9561-P	HP	2020	OPERATIVO
10170	CENTRO DE SALUD FORTALEZA	740881871427	MONITOR PLANO	CNC9343PRX	HSTND-9561-P	HP	2020	OPERATIVO
10171	CENTRO DE SALUD FORTALEZA	740881871428	MONITOR PLANO	CNC9343Q0J	HSTND-9561-P	HP	2020	OPERATIVO
10172	CENTRO DE SALUD FORTALEZA	740881871429	MONITOR PLANO	CNC9343PZX	HSTND-9561-P	HP	2020	OPERATIVO
10173	CENTRO DE SALUD FORTALEZA	740881871430	MONITOR PLANO	CNC9373150	HSTND-9561-P	HP	2020	OPERATIVO
10174	CENTRO DE SALUD FORTALEZA	740881871431	MONITOR PLANO	CNC937315N	HSTND-9561-P	HP	2020	OPERATIVO
10175	CENTRO DE SALUD FORTALEZA	740881871432	MONITOR PLANO	CNC937314S	HSTND-9561-P	HP	2020	OPERATIVO
10176	CENTRO DE SALUD FORTALEZA	740881871433	MONITOR PLANO	CNC937315D	HSTND-9561-P	HP	2020	OPERATIVO
10177	CENTRO DE SALUD FORTALEZA	740881871434	MONITOR PLANO	CNC937315B	HSTND-9561-P	HP	2020	OPERATIVO
10178	CENTRO DE SALUD FORTALEZA	740881871830	MONITOR PLANO	CNC9343N2L		HP	2021	OPERATIVO
10179	CENTRO DE SALUD FORTALEZA	740881871894	MONITOR PLANO	V9070MTK	S/M	LENOVO	2022	OPERATIVO
10180	CENTRO DE SALUD FORTALEZA	740881871926	MONITOR PLANO	V9070MTP	T22I-20	LENOVO	2022	OPERATIVO
10181	CENTRO DE SALUD GUSTAVO LANATTA	740881870268	MONITOR PLANO			SIN MARCA	2013	OPERATIVO
10182	CENTRO DE SALUD GUSTAVO LANATTA	740881870499	MONITOR PLANO	61A9MAR1USV5R38023	T22I	LENOVO THINVASION	2018	OPERATIVO
10183	CENTRO DE SALUD GUSTAVO LANATTA	740881870595	MONITOR PLANO	CNK8010HZ9		HP	2018	OPERATIVO
10184	CENTRO DE SALUD GUSTAVO LANATTA	740881870622	MONITOR PLANO	1CR8160LPT		HP	2018	OPERATIVO
10185	CENTRO DE SALUD GUSTAVO LANATTA	740881870665	MONITOR PLANO	CNK10216M2	COMPAQ LE 1911	HP	2019	OPERATIVO
10186	CENTRO DE SALUD GUSTAVO LANATTA	740881870754	MONITOR PLANO	CNC9140KNH	E223	HP	2019	OPERATIVO
10187	CENTRO DE SALUD GUSTAVO LANATTA	740881870819	MONITOR PLANO	CNC9140KK9	ELITEDISPLAY E223	HP	2019	OPERATIVO
10188	CENTRO DE SALUD GUSTAVO LANATTA	740881871389	MONITOR PLANO	CNC9343PZG	HSTND-9561-P	HP	2020	OPERATIVO
10189	CENTRO DE SALUD GUSTAVO LANATTA	740881871390	MONITOR PLANO	CNC937314Y	HSTND-9561-P	HP	2020	OPERATIVO
10190	CENTRO DE SALUD GUSTAVO LANATTA	740881871391	MONITOR PLANO	CNC937315S	HSTND-9561-P	HP	2020	OPERATIVO
10191	CENTRO DE SALUD GUSTAVO LANATTA	740881871392	MONITOR PLANO	CNC9343NN4	HSTND-9561-P	HP	2020	OPERATIVO
10192	CENTRO DE SALUD GUSTAVO LANATTA	740881871393	MONITOR PLANO	CNC9343Q2Y	HSTND-9561-P	HP	2020	OPERATIVO
10193	CENTRO DE SALUD GUSTAVO LANATTA	740881871394	MONITOR PLANO	CNC93730QK	HSTND-9561-P	HP	2020	OPERATIVO
10194	CENTRO DE SALUD GUSTAVO LANATTA	740881871395	MONITOR PLANO	CNC93730RW	HSTND-9561-P	HP	2020	OPERATIVO
10195	CENTRO DE SALUD GUSTAVO LANATTA	740881871396	MONITOR PLANO	CNC9343MZ9	HSTND-9561-P	HP	2020	OPERATIVO
10196	CENTRO DE SALUD GUSTAVO LANATTA	740881871397	MONITOR PLANO	CNC9343N0L	HSTND-9561-P	HP	2020	OPERATIVO
10197	CENTRO DE SALUD GUSTAVO LANATTA	740881871398	MONITOR PLANO	CNC9343N7T	HSTND-9561-P	HP	2020	OPERATIVO
10198	CENTRO DE SALUD GUSTAVO LANATTA	740881871874	MONITOR PLANO	CNC9343N2Y	ELITE DIPLAY E223	HP	2021	OPERATIVO
10199	CENTRO DE SALUD HUASCAR	740881870354	MONITOR PLANO			SIN MARCA	2015	OPERATIVO
10200	CENTRO DE SALUD HUASCAR	740881870486	MONITOR PLANO	61A9MAR1USV5R21712	T22I	LENOVO THINVASION	2018	OPERATIVO
10201	CENTRO DE SALUD HUASCAR	740881870570	MONITOR PLANO	CNK8010FRW		HP	2018	OPERATIVO
10202	CENTRO DE SALUD HUASCAR	740881870598	MONITOR PLANO	1CR8160LMC		SIN MARCA	2018	OPERATIVO
10203	CENTRO DE SALUD HUASCAR	740881870739	MONITOR PLANO	CNC9140LBM	E223	HP	2019	OPERATIVO
10204	CENTRO DE SALUD HUASCAR	740881870836	MONITOR PLANO	CNC9140KWW	ELITEDISPLAY E223	HP	2019	OPERATIVO
10205	CENTRO DE SALUD HUASCAR	740881871620	MONITOR PLANO	CNC93730SW	HSTND-9561-P	HP	2020	OPERATIVO
10206	CENTRO DE SALUD HUASCAR	740881871621	MONITOR PLANO	CNC93730T2	HSTND-9561-P	HP	2020	OPERATIVO

VºBº

N°	Nombre del Local	Código Patrimonial (Numérico)	Tipo (Vehículo o Maquinaria)	Placa /N° Serie	Modelo	Marca	Año de fabricación	Estado de Conservación (Operativo o Inoperativo)
10207	CENTRO DE SALUD HUASCAR	740881871622	MONITOR PLANO	CNC93730SD	HSTND-9561-P	HP	2020	OPERATIVO
10208	CENTRO DE SALUD HUASCAR	740881871623	MONITOR PLANO	CNC9343MMQ	HSTND-9561-P	HP	2020	OPERATIVO
10209	CENTRO DE SALUD HUASCAR	740881871624	MONITOR PLANO	CNC9343NBF	HSTND-9561-P	HP	2020	OPERATIVO
10210	CENTRO DE SALUD HUASCAR	740881871625	MONITOR PLANO	CNC9343NBL	HSTND-9561-P	HP	2020	OPERATIVO
10211	CENTRO DE SALUD HUASCAR	740881871626	MONITOR PLANO	CNC9343MP9	HSTND-9561-P	HP	2020	OPERATIVO
10212	CENTRO DE SALUD HUASCAR	740881871763	MONITOR PLANO	CNC9373168	S/M	HP	2020	OPERATIVO
10213	CENTRO DE SALUD JICAMARCA	740881870313	MONITOR PLANO			SIN MARCA	2015	OPERATIVO
10214	CENTRO DE SALUD JICAMARCA	740881870344	MONITOR PLANO			SIN MARCA	2015	OPERATIVO
10215	CENTRO DE SALUD JICAMARCA	740881870526	MONITOR PLANO	61A9MAR1USV5R21734	A16215FTO	LENOVO THINVASION	2018	OPERATIVO
10216	CENTRO DE SALUD JICAMARCA	740881870527	MONITOR PLANO	61A9MAR1USV5R21736	A16215FTO	LENOVO THINVASION	2018	OPERATIVO
10217	CENTRO DE SALUD JICAMARCA	740881870562	MONITOR PLANO	CNK8010H58		HP	2018	OPERATIVO
10218	CENTRO DE SALUD JICAMARCA	740881870791	MONITOR PLANO	CNC9140KVJ	E223	HP	2019	OPERATIVO
10219	CENTRO DE SALUD JICAMARCA	740881871290	MONITOR PLANO	CNC9343NNC	HSTND-9561-P	HP	2020	OPERATIVO
10220	CENTRO DE SALUD JICAMARCA	740881871291	MONITOR PLANO	CNC9343NNM	HSTND-9561-P	HP	2020	OPERATIVO
10221	CENTRO DE SALUD JICAMARCA	740881871292	MONITOR PLANO	CNC9373138	HSTND-9561-P	HP	2020	OPERATIVO
10222	CENTRO DE SALUD JICAMARCA	740881871293	MONITOR PLANO	CNC9373126	HSTND-9561-P	HP	2020	OPERATIVO
10223	CENTRO DE SALUD JICAMARCA	740881871294	MONITOR PLANO	CNC9343NMB	HSTND-9561-P	HP	2020	OPERATIVO
10224	CENTRO DE SALUD JICAMARCA	740881871295	MONITOR PLANO	CNC9373122	HSTND-9561-P	HP	2020	OPERATIVO
10225	CENTRO DE SALUD JICAMARCA	740881871296	MONITOR PLANO	CNC937312G	HSTND-9561-P	HP	2020	OPERATIVO
10226	CENTRO DE SALUD JICAMARCA	740881871297	MONITOR PLANO	CNC9343NN5	HSTND-9561-P	HP	2020	OPERATIVO
10227	CENTRO DE SALUD JICAMARCA	740881871760	MONITOR PLANO	CNC93730HS	S/M	HP	2020	OPERATIVO
10228	CENTRO DE SALUD JICAMARCA	740881871790	MONITOR PLANO	CN0FTGC7FCC0007MADGI	E2216H	DELL	2020	OPERATIVO
10229	CENTRO DE SALUD LA MOLINA	740881870451	MONITOR PLANO	6CM53716PN	V221	HP	2017	OPERATIVO
10230	CENTRO DE SALUD LA MOLINA	740881870557	MONITOR PLANO	CNK8010FRV		HP	2018	OPERATIVO
10231	CENTRO DE SALUD LA MOLINA	740881870613	MONITOR PLANO	1CRT8160LQP		HP	2018	OPERATIVO
10232	CENTRO DE SALUD LA MOLINA	740881870662	MONITOR PLANO	CNK10216FR	KU-0316	HP	2019	OPERATIVO
10233	CENTRO DE SALUD LA MOLINA	740881870756	MONITOR PLANO	CNC9140KWV	E223	HP	2019	OPERATIVO
10234	CENTRO DE SALUD LA MOLINA	740881870846	MONITOR PLANO	CNC9161YKQ	ELITEDISPLAY E223	HP	2019	OPERATIVO
10235	CENTRO DE SALUD LA MOLINA	740881871018	MONITOR PLANO	607MXHBDD849	L15NS-7	LG	2019	INOPERATIVO
10236	CENTRO DE SALUD LA MOLINA	740881871560	MONITOR PLANO	CNC937314L	HSTND-9561-P	HP	2020	OPERATIVO
10237	CENTRO DE SALUD LA MOLINA	740881871561	MONITOR PLANO	CNC9343N3X	HSTND-9561-P	HP	2020	OPERATIVO
10238	CENTRO DE SALUD LA MOLINA	740881871562	MONITOR PLANO	CNC9343MNP	HSTND-9561-P	HP	2020	OPERATIVO
10239	CENTRO DE SALUD LA MOLINA	740881871563	MONITOR PLANO	CNC9343MMH	HSTND-9561-P	HP	2020	OPERATIVO
10240	CENTRO DE SALUD LA MOLINA	740881871564	MONITOR PLANO	CNC93730VT	HSTND-9561-P	HP	2020	OPERATIVO
10241	CENTRO DE SALUD LA MOLINA	740881871565	MONITOR PLANO	CNC9343NCC	HSTND-9561-P	HP	2020	OPERATIVO
10242	CENTRO DE SALUD LA MOLINA	740881871566	MONITOR PLANO	CNC9343N46	HSTND-9561-P	HP	2020	OPERATIVO
10243	CENTRO DE SALUD LA MOLINA	740881871567	MONITOR PLANO	CNC9343N3V	HSTND-9561-P	HP	2020	OPERATIVO
10244	CENTRO DE SALUD LA MOLINA	740881871568	MONITOR PLANO	CNC93730VN	HSTND-9561-P	HP	2020	OPERATIVO
10245	CENTRO DE SALUD LA MOLINA	740881871569	MONITOR PLANO	CNC9343N3R	HSTND-9561-P	HP	2020	OPERATIVO

N°	Nombre del Local	Código Patrimonial (Numérico)	Tipo (Vehículo o Maquinaria)	Placa /N° Serie	Modelo	Marca	Año de fabricación	Estado de Conservación (Operativo o Inoperativo)
10246	CENTRO DE SALUD LA MOLINA	740881871757	MONITOR PLANO	CNC9343N2S	S/M	HP	2020	OPERATIVO
10247	CENTRO DE SALUD MANYLSA	740881870259	MONITOR PLANO			AOC	2013	OPERATIVO
10248	CENTRO DE SALUD MANYLSA	740881870460	MONITOR PLANO	61A9MAR1USV5P45017	T22I	LENOVO THINVASION	2018	OPERATIVO
10249	CENTRO DE SALUD MANYLSA	740881870573	MONITOR PLANO	CNK8010H5D		HP	2018	OPERATIVO
10250	CENTRO DE SALUD MANYLSA	740881870605	MONITOR PLANO	1CR8160LPP		HP	2018	OPERATIVO
10251	CENTRO DE SALUD MANYLSA	740881870671	MONITOR PLANO	CNK1270D3R	COMPAQ LE 1911	HP	2019	OPERATIVO
10252	CENTRO DE SALUD MANYLSA	740881870749	MONITOR PLANO	CNC9140KW3	E223	HP	2019	OPERATIVO
10253	CENTRO DE SALUD MANYLSA	740881870816	MONITOR PLANO	CNC9161YL5	ELITEDISPLAY E223	HP	2019	OPERATIVO
10254	CENTRO DE SALUD MANYLSA	740881871462	MONITOR PLANO	CNC9343N90	HSTND-9561-P	HP	2020	OPERATIVO
10255	CENTRO DE SALUD MANYLSA	740881871463	MONITOR PLANO	CNC9343N98	HSTND-9561-P	HP	2020	OPERATIVO
10256	CENTRO DE SALUD MANYLSA	740881871464	MONITOR PLANO	CNC9343PL7	HSTND-9561-P	HP	2020	OPERATIVO
10257	CENTRO DE SALUD MANYLSA	740881871465	MONITOR PLANO	CNC9343PKV	HSTND-9561-P	HP	2020	OPERATIVO
10258	CENTRO DE SALUD MANYLSA	740881871466	MONITOR PLANO	CNC9343N84	HSTND-9561-P	HP	2020	OPERATIVO
10259	CENTRO DE SALUD MANYLSA	740881871467	MONITOR PLANO	CNC9343NBT	HSTND-9561-P	HP	2020	OPERATIVO
10260	CENTRO DE SALUD MANYLSA	740881871468	MONITOR PLANO	CNC937313V	HSTND-9561-P	HP	2020	OPERATIVO
10261	CENTRO DE SALUD MANYLSA	740881871826	MONITOR PLANO	CNC937314R		HP	2021	OPERATIVO
10262	CENTRO DE SALUD MENTAL COMUNITARIO DAVID TEJADA DE RIVERA EL AGUSTINO	740881871148	MONITOR PLANO	CN-0JF44Y-FCC00-98V-A96	E2216HV	DELL	2020	OPERATIVO
10263	CENTRO DE SALUD MENTAL COMUNITARIO DAVID TEJADA DE RIVERA EL AGUSTINO	740881871149	MONITOR PLANO	CN-0JF44Y-FCC00-98V-A7JI	E2216HV	DELL	2020	OPERATIVO
10264	CENTRO DE SALUD MENTAL COMUNITARIO DAVID TEJADA DE RIVERA EL AGUSTINO	740881871150	MONITOR PLANO	CN-OJF44Y-FCCOO-98V-A8	E2216HV	DELL	2020	OPERATIVO
10265	CENTRO DE SALUD MENTAL COMUNITARIO DAVID TEJADA DE RIVERA EL AGUSTINO	740881871151	MONITOR PLANO	CN-OJF44Y-FCCOO-98V-A8	E2216HV	DELL	2020	OPERATIVO
10266	CENTRO DE SALUD MENTAL COMUNITARIO DAVID TEJADA DE RIVERA EL AGUSTINO	740881871768	MONITOR PLANO	CNC948218R	HP ELITEDISPLAY E223	HP	2020	OPERATIVO
10267	CENTRO DE SALUD MENTAL COMUNITARIO DAVID TEJADA DE RIVERA EL AGUSTINO	740881871789	MONITOR PLANO	CN0FTGC7FCC0007MAD2I	E2216H	DELL	2020	OPERATIVO
10268	CENTRO DE SALUD MENTAL COMUNITARIO EL AGUSTINO	740881871155	MONITOR PLANO	CN-0JF44YFCC00-98V-A761	DELL E2216HV	HP	2020	OPERATIVO
10269	CENTRO DE SALUD MENTAL COMUNITARIO EL AGUSTINO	740881871156	MONITOR PLANO	CN-0JF44Y-FCC00-98V-A7TI	DELL E2216HV	HP	2020	OPERATIVO
10270	CENTRO DE SALUD MENTAL COMUNITARIO EL AGUSTINO	740881871157	MONITOR PLANO	CN-0JF44YFCC00-98V-A7FI	DELL E2216HV	HP	2020	OPERATIVO
10271	CENTRO DE SALUD MENTAL COMUNITARIO EL AGUSTINO	740881871767	MONITOR PLANO	CNC00224G8	HP ELITEDISPLAY E223	HP	2020	OPERATIVO
10272	CENTRO DE SALUD MENTAL COMUNITARIO SANTA ANITA	740881871152	MONITOR PLANO	CN-0JF44Y-FCC00-98V-A80	DELL E2216HV	DELL	2020	OPERATIVO
10273	CENTRO DE SALUD MENTAL COMUNITARIO SANTA ANITA	740881871153	MONITOR PLANO	CN-0JF44-FCC00-98V-A831	DELL E2216HV	DELL	2020	OPERATIVO
10274	CENTRO DE SALUD MENTAL COMUNITARIO SANTA ANITA	740881871154	MONITOR PLANO	CN-0JF44Y-FCC00-98V-A851	DELL E2216HV	DELL	2020	OPERATIVO
10275	CENTRO DE SALUD MENTAL COMUNITARIO SANTA ANITA	740881871769	MONITOR PLANO	CNC94820WG	HP ELITEDISPLAY E223	HP	2020	OPERATIVO
10276	CENTRO DE SALUD MENTAL COMUNITARIO HUAYCAN	740881871766	MONITOR PLANO	CNC9482184		HP	2020	OPERATIVO
10277	CENTRO DE SALUD MICAELA BASTIDAS	740881870364	MONITOR PLANO			SIN MARCA	2015	OPERATIVO
10278	CENTRO DE SALUD MICAELA BASTIDAS	740881870455	MONITOR PLANO	61A9MAR1USV5R38012	T22I	LENOVO THINVASION	2018	OPERATIVO
10279	CENTRO DE SALUD MICAELA BASTIDAS	740881870456	MONITOR PLANO	61A9MAR1USV5R38015	T22I	LENOVO THINVASION	2018	OPERATIVO
10280	CENTRO DE SALUD MICAELA BASTIDAS	740881870553	MONITOR PLANO	CNK8010H5C		HP	2018	OPERATIVO
10281	CENTRO DE SALUD MICAELA BASTIDAS	740881870667	MONITOR PLANO	CNK12708P3	COMPAQ LE 1911	HP	2019	OPERATIVO
10282	CENTRO DE SALUD MICAELA BASTIDAS	740881870786	MONITOR PLANO	CNC9140KNL	E223	HP	2019	OPERATIVO
10283	CENTRO DE SALUD MICAELA BASTIDAS	740881871418	MONITOR PLANO	CNC9343PSK	HSTND-9561-P	HP	2020	OPERATIVO
10284	CENTRO DE SALUD MICAELA BASTIDAS	740881871419	MONITOR PLANO	CNC9343PQL	HSTND-9561-P	HP	2020	OPERATIVO

DIRIS LIMA ESTE MINSA OFICINA DE ABASTECIMIENTO

Nº	Nombre del Local	Código Patrimonial (Numérico)	Tipo (Vehículo o Maquinaria)	Placa /Nº Serie	Modelo	Marca	Año de fabricación	Estado de Conservación (Operativo o Inoperativo)
10285	CENTRO DE SALUD MICAELA BASTIDAS	740881871420	MONITOR PLANO	CNC9343PR7	HSTND-9561-P	HP	2020	OPERATIVO
10286	CENTRO DE SALUD MICAELA BASTIDAS	740881871421	MONITOR PLANO	CNC9343PRH	HSTND-9561-P	HP	2020	OPERATIVO
10287	CENTRO DE SALUD MICAELA BASTIDAS	740881871422	MONITOR PLANO	CNC937316C	HSTND-9561-P	HP	2020	OPERATIVO
10288	CENTRO DE SALUD MICAELA BASTIDAS	740881871423	MONITOR PLANO	CNC9343MYW	HSTND-9561-P	HP	2020	OPERATIVO
10289	CENTRO DE SALUD MICAELA BASTIDAS	740881871424	MONITOR PLANO	CNC9343MZB	HSTND-9561-P	HP	2020	OPERATIVO
10290	CENTRO DE SALUD MICAELA BASTIDAS	740881871425	MONITOR PLANO	CNC937315G	HSTND-9561-P	HP	2020	OPERATIVO
10291	CENTRO DE SALUD MICAELA BASTIDAS	740881871794	MONITOR PLANO	CN0FTGC7FCC0007MAFUI	E2216H	DELL	2020	OPERATIVO
10292	CENTRO DE SALUD MICAELA BASTIDAS	740881871829	MONITOR PLANO	CNC9343MK0		HP	2021	OPERATIVO
10293	CENTRO DE SALUD MORON	740881870534	MONITOR PLANO	61A9MAR1USV5R38011	T221	LENOVO THINVASION	2018	OPERATIVO
10294	CENTRO DE SALUD MORON	740881870583	MONITOR PLANO	CNK8010H4X		HP	2018	OPERATIVO
10295	CENTRO DE SALUD MORON	740881870603	MONITOR PLANO	1CR8160L2R		HP	2018	OPERATIVO
10296	CENTRO DE SALUD MORON	740881870695	MONITOR PLANO	CNK12707S2	LV2011	HP	2019	OPERATIVO
10297	CENTRO DE SALUD MORON	740881870767	MONITOR PLANO	CNC9161YKG	E223	HP	2019	OPERATIVO
10298	CENTRO DE SALUD MORON	740881870809	MONITOR PLANO	CNC9140KL4	ELITEDISPLAY E223	HP	2019	OPERATIVO
10299	CENTRO DE SALUD MORON	740881871348	MONITOR PLANO	CNC9343PZD	HSTND-9561-P	HP	2020	OPERATIVO
10300	CENTRO DE SALUD MORON	740881871349	MONITOR PLANO	CNC9343PRR	HSTND-9561-P	HP	2020	OPERATIVO
10301	CENTRO DE SALUD MORON	740881871350	MONITOR PLANO	CNC937314X	HSTND-9561-P	HP	2020	OPERATIVO
10302	CENTRO DE SALUD MORON	740881871351	MONITOR PLANO	CNC937316T	HSTND-9561-P	HP	2020	OPERATIVO
10303	CENTRO DE SALUD MORON	740881871352	MONITOR PLANO	CNC937315F	HSTND-9561-P	HP	2020	OPERATIVO
10304	CENTRO DE SALUD MORON	740881871353	MONITOR PLANO	CNC937312J	HSTND-9561-P	HP	2020	OPERATIVO
10305	CENTRO DE SALUD MORON	740881871354	MONITOR PLANO	CNC9343NMZ	HSTND-9561-P	HP	2020	OPERATIVO
10306	CENTRO DE SALUD MOYOPAMPA	740881870343	MONITOR PLANO			SIN MARCA	2015	OPERATIVO
10307	CENTRO DE SALUD MOYOPAMPA	740881870506	MONITOR PLANO	61A9MAR1USV5P45025	T22I	LENOVO THINVASION	2018	OPERATIVO
10308	CENTRO DE SALUD MOYOPAMPA	740881870507	MONITOR PLANO	61A9MAR1USV5R21754	T22I	LENOVO THINVASION	2018	OPERATIVO
10309	CENTRO DE SALUD MOYOPAMPA	740881870587	MONITOR PLANO	CNK8010FRY		HP	2018	OPERATIVO
10310	CENTRO DE SALUD MOYOPAMPA	740881870628	MONITOR PLANO	1CR8160LQ6		HP	2018	OPERATIVO
10311	CENTRO DE SALUD MOYOPAMPA	740881870693	MONITOR PLANO	CNC219QPKD	LV 2011	HP	2019	OPERATIVO
10312	CENTRO DE SALUD MOYOPAMPA	740881870778	MONITOR PLANO	CNC9140KWN	E223	HP	2019	OPERATIVO
10313	CENTRO DE SALUD MOYOPAMPA	740881870812	MONITOR PLANO	CNC9140KNN	ELITEDISPLAY E223	HP	2019	OPERATIVO
10314	CENTRO DE SALUD MOYOPAMPA	740881871233	MONITOR PLANO	CNC937314Z	HSTND-9561-P	HP	2020	OPERATIVO
10315	CENTRO DE SALUD MOYOPAMPA	740881871234	MONITOR PLANO	CNC9343PN2	HSTND-9561-P	HP	2020	OPERATIVO
10316	CENTRO DE SALUD MOYOPAMPA	740881871235	MONITOR PLANO	CNC93730QX	HSTND-9561-P	HP	2020	OPERATIVO
10317	CENTRO DE SALUD MOYOPAMPA	740881871236	MONITOR PLANO	CNC9343MZR	HSTND-9561-P	HP	2020	OPERATIVO
10318	CENTRO DE SALUD MOYOPAMPA	740881871237	MONITOR PLANO	CNC9343MZN	HSTND-9561-P	HP	2020	OPERATIVO
10319	CENTRO DE SALUD MOYOPAMPA	740881871238	MONITOR PLANO	CNC9343MZQ	HSTND-9561-P	HP	2020	OPERATIVO
10320	CENTRO DE SALUD MOYOPAMPA	740881871239	MONITOR PLANO	CNC93730RC	HSTND-9561-P	HP	2020	OPERATIVO
10321	CENTRO DE SALUD MOYOPAMPA	740881871240	MONITOR PLANO	CNC9343PN4	HSTND-9561-P	HP	2020	OPERATIVO
10322	CENTRO DE SALUD MUSA	740881870272	MONITOR PLANO	S/S	185LM00013	AOC	2013	INOPERATIVO
10323	CENTRO DE SALUD MUSA	740881870582	MONITOR PLANO	CNK8010FRZ		HP	2018	OPERATIVO

DIRIS LIMA ESTE V°B° OFICINA DE ABASTECIMIENTO

Nº	Nombre del Local	Código Patrimonial (Numérico)	Tipo (Vehículo o Maquinaria)	Placa /Nº Serie	Modelo	Marca	Año de fabricación	Estado de Conservación (Operativo o Inoperativo)
10324	CENTRO DE SALUD MUSA	740881870652	MONITOR PLANO	1CR8160KBL		HP	2018	OPERATIVO
10325	CENTRO DE SALUD MUSA	740881870702	MONITOR PLANO	CNK1270D42	P19A	HP	2019	OPERATIVO
10326	CENTRO DE SALUD MUSA	740881870758	MONITOR PLANO	CNC9140KWJ	E223	HP	2019	OPERATIVO
10327	CENTRO DE SALUD MUSA	740881871062	MONITOR PLANO	210NDTC27257	E195182	LG	2019	INOPERATIVO
10328	CENTRO DE SALUD MUSA	740881871552	MONITOR PLANO	CNC93730XG	HSTND-9561-P	HP	2020	OPERATIVO
10329	CENTRO DE SALUD MUSA	740881871553	MONITOR PLANO	CNC937310P	HSTND-9561-P	HP	2020	OPERATIVO
10330	CENTRO DE SALUD MUSA	740881871554	MONITOR PLANO	CNC937314N	HSTND-9561-P	HP	2020	OPERATIVO
10331	CENTRO DE SALUD MUSA	740881871555	MONITOR PLANO	CNC9343MKT	HSTND-9561-P	HP	2020	OPERATIVO
10332	CENTRO DE SALUD MUSA	740881871556	MONITOR PLANO	CNC9343PR4	HSTND-9561-P	HP	2020	OPERATIVO
10333	CENTRO DE SALUD MUSA	740881871557	MONITOR PLANO	CNC9343NC2	HSTND-9561-P	HP	2020	OPERATIVO
10334	CENTRO DE SALUD MUSA	740881871558	MONITOR PLANO	CNC9373143	HSTND-9561-P	HP	2020	OPERATIVO
10335	CENTRO DE SALUD MUSA	740881871559	MONITOR PLANO	CNC9343N9B	HSTND-9561-P	HP	2020	OPERATIVO
10336	CENTRO DE SALUD MUSA	740881871732	MONITOR PLANO	U1H92VC		LENOVO	2020	OPERATIVO
10337	CENTRO DE SALUD NICOLAS DE PIEROLA	740881870316	MONITOR PLANO			SIN MARCA	2015	OPERATIVO
10338	CENTRO DE SALUD NICOLAS DE PIEROLA	740881870166	MONITOR PLANO			AOC	2013	OPERATIVO
10339	CENTRO DE SALUD NICOLAS DE PIEROLA	740881870232	MONITOR PLANO			SIN MARCA	2013	OPERATIVO
10340	CENTRO DE SALUD NICOLAS DE PIEROLA	740881870508	MONITOR PLANO	61A9MAR1USV5R21713	TG22I	LENOVO THINVASION	2018	OPERATIVO
10341	CENTRO DE SALUD NICOLAS DE PIEROLA	740881870588	MONITOR PLANO	CNK8010H5Y		HP	2018	OPERATIVO
10342	CENTRO DE SALUD NICOLAS DE PIEROLA	740881870629	MONITOR PLANO	1CR8160KCC		HP	2018	OPERATIVO
10343	CENTRO DE SALUD NICOLAS DE PIEROLA	740881870689	MONITOR PLANO	CNK10216PW	COMPAQ LE 1911	HP	2019	OPERATIVO
10344	CENTRO DE SALUD NICOLAS DE PIEROLA	740881870779	MONITOR PLANO	CNC9161Z57	E223	HP	2019	OPERATIVO
10345	CENTRO DE SALUD NICOLAS DE PIEROLA	740881871216	MONITOR PLANO	CNC9343NKQ	HSTND-9561-P	HP	2020	OPERATIVO
10346	CENTRO DE SALUD NICOLAS DE PIEROLA	740881871217	MONITOR PLANO	CNC937316X	HSTND-9561-P	HP	2020	OPERATIVO
10347	CENTRO DE SALUD NICOLAS DE PIEROLA	740881871218	MONITOR PLANO	CNC9373154	HSTND-9561-P	HP	2020	OPERATIVO
10348	CENTRO DE SALUD NICOLAS DE PIEROLA	740881871219	MONITOR PLANO	CNC9343PWY	HSTND-9561-P	HP	2020	OPERATIVO
10349	CENTRO DE SALUD NICOLAS DE PIEROLA	740881871220	MONITOR PLANO	CNC9343PNQ	HSTND-9561-P	HP	2020	OPERATIVO
10350	CENTRO DE SALUD NICOLAS DE PIEROLA	740881871221	MONITOR PLANO	CNC9343PNJ	HSTND-9561-P	HP	2020	OPERATIVO
10351	CENTRO DE SALUD NICOLAS DE PIEROLA	740881871222	MONITOR PLANO	CNC93730RM	HSTND-9561-P	HP	2020	OPERATIVO
10352	CENTRO DE SALUD NICOLAS DE PIEROLA	740881871755	MONITOR PLANO	CNC93730SC	S/M	HP	2020	OPERATIVO
10353	CENTRO DE SALUD NIEVERIA DEL PARAISO	740881870341	MONITOR PLANO			SIN MARCA	2015	OPERATIVO
10354	CENTRO DE SALUD NIEVERIA DEL PARAISO	740881870224	MONITOR PLANO			AOC	2013	OPERATIVO
10355	CENTRO DE SALUD NIEVERIA DEL PARAISO	740881870280	MONITOR PLANO			AOC	2013	OPERATIVO
10356	CENTRO DE SALUD NIEVERIA DEL PARAISO	740881870503	MONITOR PLANO	61A9MAR1USV5R38003	T22I	LENOVO THINVASION	2018	OPERATIVO
10357	CENTRO DE SALUD NIEVERIA DEL PARAISO	740881870538	MONITOR PLANO	61A9MAR1USV5R38010	T22I	LENOVO THINVASION	2018	OPERATIVO
10358	CENTRO DE SALUD NIEVERIA DEL PARAISO	740881870593	MONITOR PLANO	CNK7130RVB		HP	2018	OPERATIVO
10359	CENTRO DE SALUD NIEVERIA DEL PARAISO	740881870641	MONITOR PLANO	1CR8160MG4		HP	2018	OPERATIVO
10360	CENTRO DE SALUD NIEVERIA DEL PARAISO	740881870795	MONITOR PLANO	CNC9161YV4	E223	HP	2019	OPERATIVO
10361	CENTRO DE SALUD NIEVERIA DEL PARAISO	740881871255	MONITOR PLANO	CNC9373165	HSTND-9561-P	HP	2020	OPERATIVO
10362	CENTRO DE SALUD NIEVERIA DEL PARAISO	740881871256	MONITOR PLANO	CNC937315R	HSTND-9561-P	HP	2020	OPERATIVO

IRIS LIMA ES
V°B°
MINSA
CINA DE ABASTECIMIENTO

Nº	Nombre del Local	Código Patrimonial (Numérico)	Tipo (Vehículo o Maquinaria)	Placa /Nº Serie	Modelo	Marca	Año de fabricación	Estado de Conservación (Operativo o Inoperativo)
10363	CENTRO DE SALUD NIEVERIA DEL PARAISO	740881871257	MONITOR PLANO	CNC9343MYY	HSTND-9561-P	HP	2020	OPERATIVO
10364	CENTRO DE SALUD NIEVERIA DEL PARAISO	740881871258	MONITOR PLANO	CNC937316V	HSTND-9561-P	HP	2020	OPERATIVO
10365	CENTRO DE SALUD NIEVERIA DEL PARAISO	740881871259	MONITOR PLANO	CNC9343M2W	HSTND-9561-P	HP	2020	OPERATIVO
10366	CENTRO DE SALUD NIEVERIA DEL PARAISO	740881871260	MONITOR PLANO	CNC9373153	HSTND-9561-P	HP	2020	OPERATIVO
10367	CENTRO DE SALUD NIEVERIA DEL PARAISO	740881871261	MONITOR PLANO	CNC9343Q2H	HSTND-9561-P	HP	2020	OPERATIVO
10368	CENTRO DE SALUD NIEVERIA DEL PARAISO	740881871762	MONITOR PLANO	CNC9343NMK	S/M	HP	2020	OPERATIVO
10369	CENTRO DE SALUD NOCHETO	740881870326	MONITOR PLANO			SIN MARCA	2015	OPERATIVO
10370	CENTRO DE SALUD NOCHETO	740881870332	MONITOR PLANO			SIN MARCA	2015	OPERATIVO
10371	CENTRO DE SALUD NOCHETO	740881870335	MONITOR PLANO			SIN MARCA	2015	OPERATIVO
10372	CENTRO DE SALUD NOCHETO	740881870356	MONITOR PLANO			SIN MARCA	2015	OPERATIVO
10373	CENTRO DE SALUD NOCHETO	740881870255	MONITOR PLANO			AOC	2013	OPERATIVO
10374	CENTRO DE SALUD NOCHETO	740881870481	MONITOR PLANO	61A9MAR1USV5R38007	T22I	LENOVO THINVASION	2018	OPERATIVO
10375	CENTRO DE SALUD NOCHETO	740881870571	MONITOR PLANO	CNK801057		HP	2018	OPERATIVO
10376	CENTRO DE SALUD NOCHETO	740881870666	MONITOR PLANO	CNK1270D4L	COMPAQ LE 1911	HP	2019	OPERATIVO
10377	CENTRO DE SALUD NOCHETO	740881870674	MONITOR PLANO	CNK12708T8	COMPAQ LE 1911	HP	2019	OPERATIVO
10378	CENTRO DE SALUD NOCHETO	740881870741	MONITOR PLANO	CNC9140KWS	E223	HP	2019	OPERATIVO
10379	CENTRO DE SALUD NOCHETO	740881870847	MONITOR PLANO	CNC9140KK0	E223	HP	2019	OPERATIVO
10380	CENTRO DE SALUD NOCHETO	740881871590	MONITOR PLANO	CNC9343MMW	HSTND-9561-P	HP	2020	OPERATIVO
10381	CENTRO DE SALUD NOCHETO	740881871591	MONITOR PLANO	CNC9343N42	HSTND-9561-P	HP	2020	OPERATIVO
10382	CENTRO DE SALUD NOCHETO	740881871592	MONITOR PLANO	CNC9343MJN	HSTND-9561-P	HP	2020	OPERATIVO
10383	CENTRO DE SALUD NOCHETO	740881871593	MONITOR PLANO	CNC9343N9P	HSTND-9561-P	HP	2020	OPERATIVO
10384	CENTRO DE SALUD NOCHETO	740881871594	MONITOR PLANO	CNC9343N36	HSTND-9561-P	HP	2020	OPERATIVO
10385	CENTRO DE SALUD NOCHETO	740881871595	MONITOR PLANO	CNC93730VG	HSTND-9561-P	HP	2020	OPERATIVO
10386	CENTRO DE SALUD NOCHETO	740881871596	MONITOR PLANO	CNC93730W5	HSTND-9561-P	HP	2020	OPERATIVO
10387	CENTRO DE SALUD NOCHETO	740881871597	MONITOR PLANO	CNC9343N3P	HSTND-9561-P	HP	2020	OPERATIVO
10388	CENTRO DE SALUD NOCHETO	740881871850	MONITOR PLANO	CNC9373149	ELITE DIPLAY E223	HP	2021	OPERATIVO
10389	CENTRO DE SALUD PRIMAVERA	740881870162	MONITOR PLANO			AOC	2013	OPERATIVO
10390	CENTRO DE SALUD PRIMAVERA	740881870184	MONITOR PLANO	FMVD4HA001345		AOC	2013	OPERATIVO
10391	CENTRO DE SALUD PRIMAVERA	740881870250	MONITOR PLANO			SIN MARCA	2013	OPERATIVO
10392	CENTRO DE SALUD PRIMAVERA	740881870482	MONITOR PLANO	61A9MAR1USV5R21730	T22I	LENOVO THINVASION	2018	OPERATIVO
10393	CENTRO DE SALUD PRIMAVERA	740881870566	MONITOR PLANO	CNK8010FRQ		HP	2018	OPERATIVO
10394	CENTRO DE SALUD PRIMAVERA	740881870675	MONITOR PLANO	CNK1270D40	COMPAQ LE 1911	HP	2019	OPERATIVO
10395	CENTRO DE SALUD PRIMAVERA	740881870681	MONITOR PLANO	CNK1270D7H	COMPAQ LE 1911	HP	2019	OPERATIVO
10396	CENTRO DE SALUD PRIMAVERA	740881870698	MONITOR PLANO	CNK10216DL	LE 1911	HP	2019	OPERATIVO
10397	CENTRO DE SALUD PRIMAVERA	740881870730	MONITOR PLANO	CNC9140KVT	E223	HP	2019	OPERATIVO
10398	CENTRO DE SALUD PRIMAVERA	740881871672	MONITOR PLANO	CNC9343NV4	HSTND-9561-P	HP	2020	OPERATIVO
10399	CENTRO DE SALUD PRIMAVERA	740881871673	MONITOR PLANO	CNC9343NKR	HSTND-9561-P	HP	2020	OPERATIVO
10400	CENTRO DE SALUD PRIMAVERA	740881871674	MONITOR PLANO	CNC9343NTW	HSTND-9561-P	HP	2020	OPERATIVO
10401	CENTRO DE SALUD PRIMAVERA	740881871675	MONITOR PLANO	CNC9343NTP	HSTND-9561-P	HP	2020	OPERATIVO

DIRIS LIMA ESTE V°B° MINSA OFICINA DE ABASTECIMIENTO

N°	Nombre del Local	Código Patrimonial (Numérico)	Tipo (Vehículo o Maquinaria)	Placa /N° Serie	Modelo	Marca	Año de fabricación	Estado de Conservación (Operativo o Inoperativo)
10402	CENTRO DE SALUD PRIMAVERA	740881871676	MONITOR PLANO	CNC9343NTX	HSTND-9561-P	HP	2020	OPERATIVO
10403	CENTRO DE SALUD PRIMAVERA	740881871677	MONITOR PLANO	CNC93730TS	HSTND-9561-P	HP	2020	OPERATIVO
10404	CENTRO DE SALUD PRIMAVERA	740881871678	MONITOR PLANO	CNC93730TF	HSTND-9561-P	HP	2020	OPERATIVO
10405	CENTRO DE SALUD PRIMAVERA	740881871783	MONITOR PLANO	CN0FTGC7FCC0007MAD1I	E2216H	DELL	2020	OPERATIVO
10406	CENTRO DE SALUD PRIMAVERA	740881871846	MONITOR PLANO	CNC9343N44	ELITE DIPLAY E223	HP	2021	OPERATIVO
10407	CENTRO DE SALUD PROGRESO	740881870265	MONITOR PLANO	DY004HA019587	85LM0001	AOC	2013	INOPERATIVO
10408	CENTRO DE SALUD PROGRESO	740881870478	MONITOR PLANO	61A9MAR1USV5R38017	T221	LENOVO THINVASION	2018	OPERATIVO
10409	CENTRO DE SALUD PROGRESO	740881870479	MONITOR PLANO	61A9MAR1USV5R38021	T221	LENOVO THINVASION	2018	OPERATIVO
10410	CENTRO DE SALUD PROGRESO	740881870584	MONITOR PLANO	CNK8010H53		HP	2018	OPERATIVO
10411	CENTRO DE SALUD PROGRESO	740881870624	MONITOR PLANO	1CR8160LPR		HP	2018	OPERATIVO
10412	CENTRO DE SALUD PROGRESO	740881870768	MONITOR PLANO	CNC9140KNK	E223	HP	2019	OPERATIVO
10413	CENTRO DE SALUD PROGRESO	740881870810	MONITOR PLANO	CNC9140KVS	ELITEDISPLAY E223	HP	2019	OPERATIVO
10414	CENTRO DE SALUD PROGRESO	740881871341	MONITOR PLANO	CNC9343NJ1	HSTND-9561-P	HP	2020	OPERATIVO
10415	CENTRO DE SALUD PROGRESO	740881871342	MONITOR PLANO	CNC9343MYR	HSTND-9561-P	HP	2020	OPERATIVO
10416	CENTRO DE SALUD PROGRESO	740881871343	MONITOR PLANO	CNC9343N0H	HSTND-9561-P	HP	2020	OPERATIVO
10417	CENTRO DE SALUD PROGRESO	740881871344	MONITOR PLANO	CNC9343MZY	HSTND-9561-P	HP	2020	OPERATIVO
10418	CENTRO DE SALUD PROGRESO	740881871345	MONITOR PLANO	CNC9343NMQ	HSTND-9561-P	HP	2020	OPERATIVO
10419	CENTRO DE SALUD PROGRESO	740881871346	MONITOR PLANO	CNC9343NNV	HSTND-9561-P	HP	2020	OPERATIVO
10420	CENTRO DE SALUD PROGRESO	740881871347	MONITOR PLANO	CNC9343NMX	HSTND-9561-P	HP	2020	OPERATIVO
10421	CENTRO DE SALUD SALAMANCA	740881870202	MONITOR PLANO			AOC	2013	OPERATIVO
10422	CENTRO DE SALUD SALAMANCA	740881870269	MONITOR PLANO			SIN MARCA	2013	OPERATIVO
10423	CENTRO DE SALUD SALAMANCA	740881870366	MONITOR PLANO			SIN MARCA	2015	OPERATIVO
10424	CENTRO DE SALUD SALAMANCA	740881870498	MONITOR PLANO	61A9+MAR11USV5R21723	T22I	LENOVO THINVASION	2018	OPERATIVO
10425	CENTRO DE SALUD SALAMANCA	740881870533	MONITOR PLANO	61A9MAR1USV5R21719	T22I	LENOVO THINVASION	2018	OPERATIVO
10426	CENTRO DE SALUD SALAMANCA	740881870556	MONITOR PLANO	CNK8010H51		HP	2018	OPERATIVO
10427	CENTRO DE SALUD SALAMANCA	740881870612	MONITOR PLANO	1CR8160KBW		HP	2018	OPERATIVO
10428	CENTRO DE SALUD SALAMANCA	740881870755	MONITOR PLANO	CNC9140KVK	E223	HP	2019	OPERATIVO
10429	CENTRO DE SALUD SALAMANCA	740881871381	MONITOR PLANO	CNC9343N0D	HSTND-9561-P	HP	2020	OPERATIVO
10430	CENTRO DE SALUD SALAMANCA	740881871382	MONITOR PLANO	CNC937316W	HSTND-9561-P	HP	2020	OPERATIVO
10431	CENTRO DE SALUD SALAMANCA	740881871383	MONITOR PLANO	CNC937314V	HSTND-9561-P	HP	2020	OPERATIVO
10432	CENTRO DE SALUD SALAMANCA	740881871384	MONITOR PLANO	CNC937316Q	HSTND-9561-P	HP	2020	OPERATIVO
10433	CENTRO DE SALUD SALAMANCA	740881871385	MONITOR PLANO	CNC93730RD	HSTND-9561-P	HP	2020	OPERATIVO
10434	CENTRO DE SALUD SALAMANCA	740881871386	MONITOR PLANO	CNC9343MYT	HSTND-9561-P	HP	2020	OPERATIVO
10435	CENTRO DE SALUD SALAMANCA	740881871387	MONITOR PLANO	CNC937315J	HSTND-9561-P	HP	2020	OPERATIVO
10436	CENTRO DE SALUD SALAMANCA	740881871388	MONITOR PLANO	CNC9343MZ0	HSTND-9561-P	HP	2020	OPERATIVO
10437	CENTRO DE SALUD SALAMANCA	740881871795	MONITOR PLANO	CN0FTGC7FCC0007MAD0I	E2216H	DELL	2020	OPERATIVO
10438	CENTRO DE SALUD SALAMANCA	740881871875	MONITOR PLANO	CNC9343P4Y	ELITE DIPLAY E223	HP	2021	OPERATIVO
10439	CENTRO DE SALUD SAN ANTONIO	740881870365	MONITOR PLANO			SIN MARCA	2015	OPERATIVO
10440	CENTRO DE SALUD SAN ANTONIO	740881870260	MONITOR PLANO			AOC	2013	OPERATIVO

DIRIS LIMA ESTE
V°B°
OFICINA DE ABASTECIMIENTO

N°	Nombre del Local	Código Patrimonial (Numérico)	Tipo (Vehículo o Maquinaria)	Placa /N° Serie	Modelo	Marca	Año de fabricación	Estado de Conservación (Operativo o Inoperativo)
10441	CENTRO DE SALUD SAN ANTONIO	740881870459	MONITOR PLANO	61A9MAR1USV5R21716	T22I	LENOVO THINVASION	2018	OPERATIVO
10442	CENTRO DE SALUD SAN ANTONIO	740881870574	MONITOR PLANO	CNK8010FS0		HP	2018	OPERATIVO
10443	CENTRO DE SALUD SAN ANTONIO	740881870607	MONITOR PLANO	1CR8160LQX		HP	2018	OPERATIVO
10444	CENTRO DE SALUD SAN ANTONIO	740881870670	MONITOR PLANO	CNK10216R6	COMPAQ LE 1911	HP	2019	OPERATIVO
10445	CENTRO DE SALUD SAN ANTONIO	740881870764	MONITOR PLANO	CNC9161YV5	E223	HP	2019	OPERATIVO
10446	CENTRO DE SALUD SAN ANTONIO	740881870822	MONITOR PLANO	CNC9140KVY	ELITEDISPLAY E223	HP	2019	OPERATIVO
10447	CENTRO DE SALUD SAN ANTONIO	740881871449	MONITOR PLANO	CNC937316H	HSTND-9561-P	HP	2020	OPERATIVO
10448	CENTRO DE SALUD SAN ANTONIO	740881871450	MONITOR PLANO	CNC9343N03	HSTND-9561-P	HP	2020	OPERATIVO
10449	CENTRO DE SALUD SAN ANTONIO	740881871451	MONITOR PLANO	CNC9343N8W	HSTND-9561-P	HP	2020	OPERATIVO
10450	CENTRO DE SALUD SAN ANTONIO	740881871452	MONITOR PLANO	CNC9343PKT	HSTND-9561-P	HP	2020	OPERATIVO
10451	CENTRO DE SALUD SAN ANTONIO	740881871453	MONITOR PLANO	CNC9343N8L	HSTND-9561-P	HP	2020	OPERATIVO
10452	CENTRO DE SALUD SAN ANTONIO	740881871454	MONITOR PLANO	CNC9343N97	HSTND-9561-P	HP	2020	OPERATIVO
10453	CENTRO DE SALUD SAN ANTONIO	740881871455	MONITOR PLANO	CNC9343PMT	HSTND-9561-P	HP	2020	OPERATIVO
10454	CENTRO DE SALUD SAN ANTONIO DE PEDREGAL	740881870167	MONITOR PLANO			AOC	2013	OPERATIVO
10455	CENTRO DE SALUD SAN ANTONIO DE PEDREGAL	740881870509	MONITOR PLANO	61A9MAR1USV5R38020	T22I	LENOVO THINVASION	2018	OPERATIVO
10456	CENTRO DE SALUD SAN ANTONIO DE PEDREGAL	740881870589	MONITOR PLANO	CNK8010FRM		HP	2018	OPERATIVO
10457	CENTRO DE SALUD SAN ANTONIO DE PEDREGAL	740881870630	MONITOR PLANO	1CR8160KC7		HP	2018	OPERATIVO
10458	CENTRO DE SALUD SAN ANTONIO DE PEDREGAL	740881870685	MONITOR PLANO	CNK10707CR	COMPAQ LE 1911	HP	2019	OPERATIVO
10459	CENTRO DE SALUD SAN ANTONIO DE PEDREGAL	740881870781	MONITOR PLANO	CNC9161YC8	E223	HP	2019	OPERATIVO
10460	CENTRO DE SALUD SAN ANTONIO DE PEDREGAL	740881871209	MONITOR PLANO	CNC9343PN0	HSTND-9561-P	HP	2020	OPERATIVO
10461	CENTRO DE SALUD SAN ANTONIO DE PEDREGAL	740881871210	MONITOR PLANO	CNC9343PNN	HSTND-9561-P	HP	2020	OPERATIVO
10462	CENTRO DE SALUD SAN ANTONIO DE PEDREGAL	740881871211	MONITOR PLANO	CNC9343N04	HSTND-9561-P	HP	2020	OPERATIVO
10463	CENTRO DE SALUD SAN ANTONIO DE PEDREGAL	740881871212	MONITOR PLANO	CNC9343MZK	HSTND-9561-P	HP	2020	OPERATIVO
10464	CENTRO DE SALUD SAN ANTONIO DE PEDREGAL	740881871213	MONITOR PLANO	CNC93730RB	HSTND-9561-P	HP	2020	OPERATIVO
10465	CENTRO DE SALUD SAN ANTONIO DE PEDREGAL	740881871214	MONITOR PLANO	CNC93730RG	HSTND-9561-P	HP	2020	OPERATIVO
10466	CENTRO DE SALUD SAN ANTONIO DE PEDREGAL	740881871215	MONITOR PLANO	CNC9343MZM	HSTND-9561-P	HP	2020	OPERATIVO
10467	CENTRO DE SALUD SAN CARLOS	740881870309	MONITOR PLANO			SIN MARCA	2015	OPERATIVO
10468	CENTRO DE SALUD SAN CARLOS	740881870318	MONITOR PLANO			SIN MARCA	2015	OPERATIVO
10469	CENTRO DE SALUD SAN CARLOS	740881870221	MONITOR PLANO			AOC	2013	OPERATIVO
10470	CENTRO DE SALUD SAN CARLOS	740881870227	MONITOR PLANO			SIN MARCA	2013	OPERATIVO
10471	CENTRO DE SALUD SAN CARLOS	740881870491	MONITOR PLANO	61A9MAR1USV5R21720	T22I	LENOVO THINVASION	2018	OPERATIVO
10472	CENTRO DE SALUD SAN CARLOS	740881870492	MONITOR PLANO	61A9MAR1USV5R21725	T22I	LENOVO THINVASION	2018	OPERATIVO
10473	CENTRO DE SALUD SAN CARLOS	740881870493	MONITOR PLANO	61A9MAR1USV5R21732	T22I	LENOVO THINVASION	2018	OPERATIVO
10474	CENTRO DE SALUD SAN CARLOS	740881870569	MONITOR PLANO	CNK8010H5G		HP	2018	OPERATIVO
10475	CENTRO DE SALUD SAN CARLOS	740881870643	MONITOR PLANO	1CR8160LPH		HP	2018	OPERATIVO
10476	CENTRO DE SALUD SAN CARLOS	740881870678	MONITOR PLANO	CNK1270GBW	COMPAQ LE 1911	HP	2019	OPERATIVO
10477	CENTRO DE SALUD SAN CARLOS	740881870735	MONITOR PLANO	CNC9140KKF	E223	HP	2019	OPERATIVO
10478	CENTRO DE SALUD SAN CARLOS	740881870828	MONITOR PLANO	CNC9161YL3	ELITEDISPLAY E223	HP	2019	OPERATIVO
10479	CENTRO DE SALUD SAN CARLOS	740881871605	MONITOR PLANO	CNC9343N9T	HSTND-9561-P	HP	2020	OPERATIVO

DIRIS LIMA ESTE VºBº MINSA OFICINA DE ABASTECIMIENTO

N°	Nombre del Local	Código Patrimonial (Numérico)	Tipo (Vehículo o Maquinaria)	Placa /N° Serie	Modelo	Marca	Año de fabricación	Estado de Conservación (Operativo o Inoperativo)
10480	CENTRO DE SALUD SAN CARLOS	740881871606	MONITOR PLANO	CNC9343N9V	HSTND-9561-P	HP	2020	OPERATIVO
10481	CENTRO DE SALUD SAN CARLOS	740881871607	MONITOR PLANO	CNC9343MPJ	HSTND-9561-P	HP	2020	OPERATIVO
10482	CENTRO DE SALUD SAN CARLOS	740881871608	MONITOR PLANO	CNC9343MN3	HSTND-9561-P	HP	2020	OPERATIVO
10483	CENTRO DE SALUD SAN CARLOS	740881871609	MONITOR PLANO	CNC9343MPH	HSTND-9561-P	HP	2020	OPERATIVO
10484	CENTRO DE SALUD SAN CARLOS	740881871610	MONITOR PLANO	CNC9343MND	HSTND-9561-P	HP	2020	OPERATIVO
10485	CENTRO DE SALUD SAN CARLOS	740881871611	MONITOR PLANO	CNC9343NB5	HSTND-9561-P	HP	2020	OPERATIVO
10486	CENTRO DE SALUD SAN CARLOS	740881871612	MONITOR PLANO	CNC9343N9X	HSTND-9561-P	HP	2020	OPERATIVO
10487	CENTRO DE SALUD SAN CARLOS	740881871784	MONITOR PLANO	CN0FTGC7FCC0007MAD7I	E2216H	DELL	2020	OPERATIVO
10488	CENTRO DE SALUD SANTA CLARA	740881870461	MONITOR PLANO	61A9MAR1USV5R21721	T22I	LENOVO THINVASION	2018	OPERATIVO
10489	CENTRO DE SALUD SANTA CLARA	740881870462	MONITOR PLANO	61A9MAR1USV5R21722	T22I	LENOVO THINVASION	2018	OPERATIVO
10490	CENTRO DE SALUD SANTA CLARA	740881870552	MONITOR PLANO	CNK8010FRT		HP	2018	OPERATIVO
10491	CENTRO DE SALUD SANTA CLARA	740881870620	MONITOR PLANO	1CR8160K02		HP	2018	OPERATIVO
10492	CENTRO DE SALUD SANTA CLARA	740881870672	MONITOR PLANO	CNK10216M1	COMPAQ LE 1911	HP	2019	OPERATIVO
10493	CENTRO DE SALUD SANTA CLARA	740881870673	MONITOR PLANO	CNK1208P7	COMPAQ LE 1911	HP	2019	OPERATIVO
10494	CENTRO DE SALUD SANTA CLARA	740881870746	MONITOR PLANO	CNC9140KWK	E223	HP	2019	OPERATIVO
10495	CENTRO DE SALUD SANTA CLARA	740881870829	MONITOR PLANO	CNC9140KWD	ELITEDISPLAY E223	HP	2019	OPERATIVO
10496	CENTRO DE SALUD SANTA CLARA	740881871469	MONITOR PLANO	CNC9343N89	HSTND-9561-P	HP	2020	OPERATIVO
10497	CENTRO DE SALUD SANTA CLARA	740881871470	MONITOR PLANO	CNC9343MTZ	HSTND-9561-P	HP	2020	OPERATIVO
10498	CENTRO DE SALUD SANTA CLARA	740881871471	MONITOR PLANO	CNC9343N35	HSTND-9561-P	HP	2020	OPERATIVO
10499	CENTRO DE SALUD SANTA CLARA	740881871472	MONITOR PLANO	CNC9343MJY	HSTND-9561-P	HP	2020	OPERATIVO
10500	CENTRO DE SALUD SANTA CLARA	740881871473	MONITOR PLANO	CNC937316K	HSTND-9561-P	HP	2020	OPERATIVO
10501	CENTRO DE SALUD SANTA CLARA	740881871474	MONITOR PLANO	CNC9343N45	HSTND-9561-P	HP	2020	OPERATIVO
10502	CENTRO DE SALUD SANTA CLARA	740881871475	MONITOR PLANO	CNC9343PQD	HSTND-9561-P	HP	2020	OPERATIVO
10503	CENTRO DE SALUD SANTA CLARA	740881871476	MONITOR PLANO	CNC93730ZL	HSTND-9561-P	HP	2020	OPERATIVO
10504	CENTRO DE SALUD SANTA CLARA	740881871854	MONITOR PLANO	CNC9343N2X	ELITE DIPLAY E223	HP	2021	OPERATIVO
10505	CENTRO DE SALUD SANTA MAGDALENA SOFIA	740881870359	MONITOR PLANO			SIN MARCA	2015	OPERATIVO
10506	CENTRO DE SALUD SANTA MAGDALENA SOFIA	740881870187	MONITOR PLANO	FMVD4HA000197		AOC	2013	OPERATIVO
10507	CENTRO DE SALUD SANTA MAGDALENA SOFIA	740881870205	MONITOR PLANO			AOC	2013	OPERATIVO
10508	CENTRO DE SALUD SANTA MAGDALENA SOFIA	740881870270	MONITOR PLANO			AOC	2013	OPERATIVO
10509	CENTRO DE SALUD SANTA MAGDALENA SOFIA	740881870580	MONITOR PLANO	CNK8010H52		HP	2018	OPERATIVO
10510	CENTRO DE SALUD SANTA MAGDALENA SOFIA	740881870650	MONITOR PLANO	1CR8160K1Z		HP	2018	OPERATIVO
10511	CENTRO DE SALUD SANTA MAGDALENA SOFIA	740881870703	MONITOR PLANO	CNK12707JW	LE 1911	HP	2019	OPERATIVO
10512	CENTRO DE SALUD SANTA MAGDALENA SOFIA	740881870800	MONITOR PLANO	CNC9161YKF	E223	HP	2019	OPERATIVO
10513	CENTRO DE SALUD SANTA MAGDALENA SOFIA	740881871658	MONITOR PLANO	CNC9343N9M	HSTND-9561-P	HP	2020	OPERATIVO
10514	CENTRO DE SALUD SANTA MAGDALENA SOFIA	740881871659	MONITOR PLANO	CNC9343MNS	HSTND-9561-P	HP	2020	OPERATIVO
10515	CENTRO DE SALUD SANTA MAGDALENA SOFIA	740881871660	MONITOR PLANO	CNC9343MNT	HSTND-9561-P	HP	2020	OPERATIVO
10516	CENTRO DE SALUD SANTA MAGDALENA SOFIA	740881871661	MONITOR PLANO	CNC9343NBX	HSTND-9561-P	HP	2020	OPERATIVO
10517	CENTRO DE SALUD SANTA MAGDALENA SOFIA	740881871662	MONITOR PLANO	CNC9343MNJ	HSTND-9561-P	HP	2020	OPERATIVO
10518	CENTRO DE SALUD SANTA MAGDALENA SOFIA	740881871663	MONITOR PLANO	CNC9343MNM	HSTND-9561-P	HP	2020	OPERATIVO

DIRIS LIMA ESTE
V°B°
MINSA
OFICINA DE ABASTECIMIENTO

Nº	Nombre del Local	Código Patrimonial (Numérico)	Tipo (Vehículo o Maquinaria)	Placa /Nº Serie	Modelo	Marca	Año de fabricación	Estado de Conservación (Operativo o Inoperativo)
10519	CENTRO DE SALUD SANTA MAGDALENA SOFIA	740881871664	MONITOR PLANO	CNC9343NB4	HSTND-9561-P	HP	2020	OPERATIVO
10520	CENTRO DE SALUD SANTA MAGDALENA SOFIA	740881871785	MONITOR PLANO	CN0FTGC7FCC0007MAFRI	E2216H	DELL	2020	OPERATIVO
10521	CENTRO DE SALUD SANTA MAGDALENA SOFIA	740881871847	MONITOR PLANO	CNC9343N3D	ELITE DIPLAY E223	HP	2021	OPERATIVO
10522	CENTRO DE SALUD SANTA MARIA DE HUACHIPA	740881870336	MONITOR PLANO			SIN MARCA	2015	OPERATIVO
10523	CENTRO DE SALUD SANTA MARIA DE HUACHIPA	740881870215	MONITOR PLANO			SIN MARCA	2013	OPERATIVO
10524	CENTRO DE SALUD SANTA MARIA DE HUACHIPA	740881870223	MONITOR PLANO			AOC	2013	OPERATIVO
10525	CENTRO DE SALUD SANTA MARIA DE HUACHIPA	740881870279	MONITOR PLANO			AOC	2013	OPERATIVO
10526	CENTRO DE SALUD SANTA MARIA DE HUACHIPA	740881870439	MONITOR PLANO	6CM53717JL	V221	HP	2016	OPERATIVO
10527	CENTRO DE SALUD SANTA MARIA DE HUACHIPA	740881870525	MONITOR PLANO	61A9MAR1USV5R21728	A16215FTO	LENOVO THINVASION	2018	OPERATIVO
10528	CENTRO DE SALUD SANTA MARIA DE HUACHIPA	740881870591	MONITOR PLANO	CNK8010FRR		HP	2018	OPERATIVO
10529	CENTRO DE SALUD SANTA MARIA DE HUACHIPA	740881870640	MONITOR PLANO	1CR8160LQK		HP	2018	OPERATIVO
10530	CENTRO DE SALUD SANTA MARIA DE HUACHIPA	740881870700	MONITOR PLANO	CNK5510MRZ	LE 1911	HP	2019	OPERATIVO
10531	CENTRO DE SALUD SANTA MARIA DE HUACHIPA	740881870793	MONITOR PLANO	CNC9161YKH	E223	HP	2019	OPERATIVO
10532	CENTRO DE SALUD SANTA MARIA DE HUACHIPA	740881871283	MONITOR PLANO	CNC9343PZQ	HSTND-9561-P	HP	2020	OPERATIVO
10533	CENTRO DE SALUD SANTA MARIA DE HUACHIPA	740881871284	MONITOR PLANO	CNC9343Q04	HSTND-9561-P	HP	2020	OPERATIVO
10534	CENTRO DE SALUD SANTA MARIA DE HUACHIPA	740881871285	MONITOR PLANO	CNC9343NMT	HSTND-9561-P	HP	2020	OPERATIVO
10535	CENTRO DE SALUD SANTA MARIA DE HUACHIPA	740881871286	MONITOR PLANO	CNC9343NMS	HSTND-9561-P	HP	2020	OPERATIVO
10536	CENTRO DE SALUD SANTA MARIA DE HUACHIPA	740881871287	MONITOR PLANO	CNC937311X	HSTND-9561-P	HP	2020	OPERATIVO
10537	CENTRO DE SALUD SANTA MARIA DE HUACHIPA	740881871288	MONITOR PLANO	CNC9343NML	HSTND-9561-P	HP	2020	OPERATIVO
10538	CENTRO DE SALUD SANTA MARIA DE HUACHIPA	740881871289	MONITOR PLANO	CNC9343NN2	HSTND-9561-P	HP	2020	OPERATIVO
10539	CENTRO DE SALUD SANTA MARIA DE HUACHIPA	740881871791	MONITOR PLANO	CN0FTGC7FCC0007MACWI	E2216H	DELL	2020	OPERATIVO
10540	CENTRO DE SALUD SEÑOR DE LOS MILAGROS	740881870371	MONITOR PLANO			SIN MARCA	2015	OPERATIVO
10541	CENTRO DE SALUD SEÑOR DE LOS MILAGROS	740881870437	MONITOR PLANO	6CM53717N3	V221	HP	2016	OPERATIVO
10542	CENTRO DE SALUD SEÑOR DE LOS MILAGROS	740881870463	MONITOR PLANO	61A9MAR1USV5P45008	T22I	LENOVO THINVASION	2018	OPERATIVO
10543	CENTRO DE SALUD SEÑOR DE LOS MILAGROS	740881870576	MONITOR PLANO	CNK8010FRP		HP	2018	OPERATIVO
10544	CENTRO DE SALUD SEÑOR DE LOS MILAGROS	740881870668	MONITOR PLANO	CNK1270GCC	COMPAQ LE 1911	HP	2019	OPERATIVO
10545	CENTRO DE SALUD SEÑOR DE LOS MILAGROS	740881870669	MONITOR PLANO	CNK12708LT	COMPAQ LE 1911	HP	2019	OPERATIVO
10546	CENTRO DE SALUD SEÑOR DE LOS MILAGROS	740881870777	MONITOR PLANO	CNC9140KKR	E223	HP	2019	OPERATIVO
10547	CENTRO DE SALUD SEÑOR DE LOS MILAGROS	740881870832	MONITOR PLANO	CNC9140KKL	ELITEDISPLAY E223	HP	2019	OPERATIVO
10548	CENTRO DE SALUD SEÑOR DE LOS MILAGROS	740881870833	MONITOR PLANO	CNC9140LBK	ELITEDISPLAY E223	HP	2019	OPERATIVO
10549	CENTRO DE SALUD SEÑOR DE LOS MILAGROS	740881871484	MONITOR PLANO	CNC9343PMC	HSTND-9561-P	HP	2020	OPERATIVO
10550	CENTRO DE SALUD SEÑOR DE LOS MILAGROS	740881871485	MONITOR PLANO	CNC9343PLJ	HSTND-9561-P	HP	2020	OPERATIVO
10551	CENTRO DE SALUD SEÑOR DE LOS MILAGROS	740881871486	MONITOR PLANO	CNC9343N7P	HSTND-9561-P	HP	2020	OPERATIVO
10552	CENTRO DE SALUD SEÑOR DE LOS MILAGROS	740881871487	MONITOR PLANO	CNC9343PKM	HSTND-9561-P	HP	2020	OPERATIVO
10553	CENTRO DE SALUD SEÑOR DE LOS MILAGROS	740881871488	MONITOR PLANO	CNC9343MYS	HSTND-9561-P	HP	2020	OPERATIVO
10554	CENTRO DE SALUD SEÑOR DE LOS MILAGROS	740881871489	MONITOR PLANO	CNC9343MN4	HSTND-9561-P	HP	2020	OPERATIVO
10555	CENTRO DE SALUD SEÑOR DE LOS MILAGROS	740881871490	MONITOR PLANO	CNC9343MJP	HSTND-9561-P	HP	2020	OPERATIVO
10556	CENTRO DE SALUD SEÑOR DE LOS MILAGROS	740881871491	MONITOR PLANO	CNC9343N3G	HSTND-9561-P	HP	2020	OPERATIVO
10557	CENTRO DE SALUD SEÑOR DE LOS MILAGROS	740881871853	MONITOR PLANO	CNC9343N2T	ELITE DIPLAY E223	HP	2021	OPERATIVO

DIRIS LIMA ESTE MINSA OFICINA DE ABASTECIMIENTO V°B°

N°	Nombre del Local	Código Patrimonial (Numérico)	Tipo (Vehículo o Maquinaria)	Placa /N° Serie	Modelo	Marca	Año de fabricación	Estado de Conservación (Operativo o Inoperativo)
10558	CENTRO DE SALUD VILLA LETICIA DE CAJAMARQUILLA	740881870347	MONITOR PLANO			SIN MARCA	2015	OPERATIVO
10559	CENTRO DE SALUD VILLA LETICIA DE CAJAMARQUILLA	740881870214	MONITOR PLANO			SIN MARCA	2013	OPERATIVO
10560	CENTRO DE SALUD VILLA LETICIA DE CAJAMARQUILLA	740881870500	MONITOR PLANO	61ASMAR1USV5R21714	T22I	LENOVO THINVASION	2018	OPERATIVO
10561	CENTRO DE SALUD VILLA LETICIA DE CAJAMARQUILLA	740881870501	MONITOR PLANO	61ASMAR1USV5R21749	T22I	LENOVO THINVASION	2018	OPERATIVO
10562	CENTRO DE SALUD VILLA LETICIA DE CAJAMARQUILLA	740881870539	MONITOR PLANO	61A9MAR1USV5R38009	T22I	LENOVO THINVASION	2018	OPERATIVO
10563	CENTRO DE SALUD VILLA LETICIA DE CAJAMARQUILLA	740881870590	MONITOR PLANO	CNK8010FRX		HP	2018	OPERATIVO
10564	CENTRO DE SALUD VILLA LETICIA DE CAJAMARQUILLA	740881870699	MONITOR PLANO	CNK12708KV	LE 1911	HP	2019	OPERATIVO
10565	CENTRO DE SALUD VILLA LETICIA DE CAJAMARQUILLA	740881870792	MONITOR PLANO	CNC9140KWF	E223	HP	2019	OPERATIVO
10566	CENTRO DE SALUD VILLA LETICIA DE CAJAMARQUILLA	740881871269	MONITOR PLANO	CNC9343PRV	HSTND-9561-P	HP	2020	OPERATIVO
10567	CENTRO DE SALUD VILLA LETICIA DE CAJAMARQUILLA	740881871270	MONITOR PLANO	CNC93730V5	HSTND-9561-P	HP	2020	OPERATIVO
10568	CENTRO DE SALUD VILLA LETICIA DE CAJAMARQUILLA	740881871271	MONITOR PLANO	CNC9343PQT	HSTND-9561-P	HP	2020	OPERATIVO
10569	CENTRO DE SALUD VILLA LETICIA DE CAJAMARQUILLA	740881871272	MONITOR PLANO	CNC9343PMQ	HSTND-9561-P	HP	2020	OPERATIVO
10570	CENTRO DE SALUD VILLA LETICIA DE CAJAMARQUILLA	740881871273	MONITOR PLANO	CNC9343PRF	HSTND-9561-P	HP	2020	OPERATIVO
10571	CENTRO DE SALUD VILLA LETICIA DE CAJAMARQUILLA	740881871274	MONITOR PLANO	CNC9343NKN	HSTND-9561-P	HP	2020	OPERATIVO
10572	CENTRO DE SALUD VILLA LETICIA DE CAJAMARQUILLA	740881871275	MONITOR PLANO	CNC9343PR0	HSTND-9561-P	HP	2020	OPERATIVO
10573	CENTRO MATERNO INFANTIL MIGUEL GRAU	740881870362	MONITOR PLANO	CNX1270882	HSTND-2711	HP	2015	INOPERATIVO
10574	CENTRO MATERNO INFANTIL MIGUEL GRAU	740881870247	MONITOR PLANO	668938A15101	S/M	AOC	2013	INOPERATIVO
10575	CENTRO MATERNO INFANTIL MIGUEL GRAU	740881870546	MONITOR PLANO	1S61A9MAR1USV5R21701	T221-10	LENOVO	2018	OPERATIVO
10576	CENTRO MATERNO INFANTIL MIGUEL GRAU	740881870559	MONITOR PLANO	CNK8010H50		HP	2018	OPERATIVO
10577	CENTRO MATERNO INFANTIL MIGUEL GRAU	740881870660	MONITOR PLANO	CNK10707FM	LV2011	HP	2019	OPERATIVO
10578	CENTRO MATERNO INFANTIL MIGUEL GRAU	740881870708	MONITOR PLANO	CNK10707NQ	LV2011	HP	2019	OPERATIVO
10579	CENTRO MATERNO INFANTIL MIGUEL GRAU	740881870765	MONITOR PLANO	CNC9140KNC	E223	HP	2019	OPERATIVO
10580	CENTRO MATERNO INFANTIL MIGUEL GRAU	740881871328	MONITOR PLANO	CNC9343PS4	HSTND-9561-P	HP	2020	OPERATIVO
10581	CENTRO MATERNO INFANTIL MIGUEL GRAU	740881871329	MONITOR PLANO	CNC9343Q0F	HSTND-9561-P	HP	2020	OPERATIVO
10582	CENTRO MATERNO INFANTIL MIGUEL GRAU	740881871330	MONITOR PLANO	CNC9343Q2V	HSTND-9561-P	HP	2020	OPERATIVO
10583	CENTRO MATERNO INFANTIL MIGUEL GRAU	740881871331	MONITOR PLANO	CNC9343PXK	HSTND-9561-P	HP	2020	OPERATIVO
10584	CENTRO MATERNO INFANTIL MIGUEL GRAU	740881871332	MONITOR PLANO	CNC937312S	HSTND-9561-P	HP	2020	INOPERATIVO
10585	CENTRO MATERNO INFANTIL MIGUEL GRAU	740881871333	MONITOR PLANO	CNC9343NMY	HSTND-9561-P	HP	2020	OPERATIVO
10586	CENTRO MATERNO INFANTIL MIGUEL GRAU	740881871334	MONITOR PLANO	CNC9343NNX	HSTND-9561-P	HP	2020	OPERATIVO
10587	CENTRO MATERNO INFANTIL MIGUEL GRAU	740881871335	MONITOR PLANO	CNC9373123	HSTND-9561-P	HP	2020	OPERATIVO
10588	CENTRO MATERNO INFANTIL MIGUEL GRAU	740881871336	MONITOR PLANO	CNC9343NMG	HSTND-9561-P	HP	2020	OPERATIVO
10589	CENTRO MATERNO INFANTIL MIGUEL GRAU	740881871337	MONITOR PLANO	CNC9343NNZ	HSTND-9561-P	HP	2020	OPERATIVO
10590	CENTRO MATERNO INFANTIL MIGUEL GRAU	740881871338	MONITOR PLANO	CNC9343NN8	HSTND-9561-P	HP	2020	OPERATIVO
10591	CENTRO MATERNO INFANTIL MIGUEL GRAU	740881871339	MONITOR PLANO	CNC9343NMP	HSTND-9561-P	HP	2020	OPERATIVO
10592	CENTRO MATERNO INFANTIL MIGUEL GRAU	740881871340	MONITOR PLANO	CNC937312C	HSTND-9561-P	HP	2020	OPERATIVO
10593	CENTRO MATERNO INFANTIL MIGUEL GRAU	740881871751	MONITOR PLANO	CNC9343MMP	S/M	HP	2020	OPERATIVO
10594	CENTRO MATERNO INFANTIL SAN FERNANDO	740881870311	MONITOR PLANO			SIN MARCA	2015	OPERATIVO
10595	CENTRO MATERNO INFANTIL SAN FERNANDO	740881870186	MONITOR PLANO	FMVD4HA000850		AOC	2013	OPERATIVO
10596	CENTRO MATERNO INFANTIL SAN FERNANDO	740881870436	MONITOR PLANO	6CM53717JW	V221	HP	2016	OPERATIVO

DIRIS LIMA ESTE V°B° MINSA OFICINA DE ABASTECIMIENTO

N°	Nombre del Local	Código Patrimonial (Numérico)	Tipo (Vehículo o Maquinaria)	Placa /N° Serie	Modelo	Marca	Año de fabricación	Estado de Conservación (Operativo o Inoperativo)
10597	CENTRO MATERNO INFANTIL SAN FERNANDO	740881870496	MONITOR PLANO	6149MAR1USV5R21756	T22I	LENOVO THINVASION	2018	OPERATIVO
10598	CENTRO MATERNO INFANTIL SAN FERNANDO	740881870531	MONITOR PLANO	61A9MAR1USV5R21698	T221-10	LENOVO THINVASION	2018	OPERATIVO
10599	CENTRO MATERNO INFANTIL SAN FERNANDO	740881870555	MONITOR PLANO	CNK8010FS1		HP	2018	OPERATIVO
10600	CENTRO MATERNO INFANTIL SAN FERNANDO	740881870696	MONITOR PLANO	CNC208NS0N	LV2011	HP	2019	OPERATIVO
10601	CENTRO MATERNO INFANTIL SAN FERNANDO	740881870752	MONITOR PLANO	CNC9140KW1	E223	HP	2019	OPERATIVO
10602	CENTRO MATERNO INFANTIL SAN FERNANDO	740881870824	MONITOR PLANO	CNC9140KVW	ELITEDISPLAY E223	HP	2019	OPERATIVO
10603	CENTRO MATERNO INFANTIL SAN FERNANDO	740881870825	MONITOR PLANO	CNC9140KJX	ELITEDISPLAY E223	HP	2019	OPERATIVO
10604	CENTRO MATERNO INFANTIL SAN FERNANDO	740881871362	MONITOR PLANO	CNC9343PRY	HSTND-9561-P	HP	2020	OPERATIVO
10605	CENTRO MATERNO INFANTIL SAN FERNANDO	740881871363	MONITOR PLANO	CNC9343PS2	HSTND-9561-P	HP	2020	OPERATIVO
10606	CENTRO MATERNO INFANTIL SAN FERNANDO	740881871364	MONITOR PLANO	CNC9343PZB	HSTND-9561-P	HP	2020	OPERATIVO
10607	CENTRO MATERNO INFANTIL SAN FERNANDO	740881871365	MONITOR PLANO	CNC9343PSL	HSTND-9561-P	HP	2020	OPERATIVO
10608	CENTRO MATERNO INFANTIL SAN FERNANDO	740881871366	MONITOR PLANO	CNC9343Q08	HSTND-9561-P	HP	2020	OPERATIVO
10609	CENTRO MATERNO INFANTIL SAN FERNANDO	740881871367	MONITOR PLANO	CNC9343PZS	HSTND-9561-P	HP	2020	OPERATIVO
10610	CENTRO MATERNO INFANTIL SAN FERNANDO	740881871368	MONITOR PLANO	CNC9343N08	HSTND-9561-P	HP	2020	OPERATIVO
10611	CENTRO MATERNO INFANTIL SAN FERNANDO	740881871369	MONITOR PLANO	CNC9343MYQ	HSTND-9561-P	HP	2020	OPERATIVO
10612	CENTRO MATERNO INFANTIL SAN FERNANDO	740881871370	MONITOR PLANO	CNC937314W	HSTND-9561-P	HP	2020	OPERATIVO
10613	CENTRO MATERNO INFANTIL SAN FERNANDO	740881871371	MONITOR PLANO	CNC937316L	HSTND-9561-P	HP	2020	OPERATIVO
10614	CENTRO MATERNO INFANTIL SAN FERNANDO	740881871372	MONITOR PLANO	CNC9343MZ6	HSTND-9561-P	HP	2020	OPERATIVO
10615	CENTRO MATERNO INFANTIL SAN FERNANDO	740881871828	MONITOR PLANO	CNC9343NNF		HP	2021	OPERATIVO
10616	CENTRO MATERNO INFANTIL SANTA ANITA	740881870329	MONITOR PLANO			SIN MARCA	2015	OPERATIVO
10617	CENTRO MATERNO INFANTIL SANTA ANITA	740881870340	MONITOR PLANO			SIN MARCA	2015	OPERATIVO
10618	CENTRO MATERNO INFANTIL SANTA ANITA	740881870226	MONITOR PLANO	S/S	HSTND2561A	HP	2013	INOPERATIVO
10619	CENTRO MATERNO INFANTIL SANTA ANITA	740881870483	MONITOR PLANO	61A9MAR1USV5P45029	T221	LENOVO THINVASION	2018	OPERATIVO
10620	CENTRO MATERNO INFANTIL SANTA ANITA	740881870484	MONITOR PLANO	61A9MAR1USV5R21724	T221	LENOVO THINVASION	2018	OPERATIVO
10621	CENTRO MATERNO INFANTIL SANTA ANITA	740881870485	MONITOR PLANO	61A9MAR1USV5R21727	T221	LENOVO THINVASION	2018	OPERATIVO
10622	CENTRO MATERNO INFANTIL SANTA ANITA	740881870487	MONITOR PLANO	61A9MAR1USV5R21744	T221	LENOVO THINVASION	2018	OPERATIVO
10623	CENTRO MATERNO INFANTIL SANTA ANITA	740881870550	MONITOR PLANO	CNK74306QP		HP	2018	OPERATIVO
10624	CENTRO MATERNO INFANTIL SANTA ANITA	740881870694	MONITOR PLANO	CNC219QPJK	QU-0316	HP	2019	OPERATIVO
10625	CENTRO MATERNO INFANTIL SANTA ANITA	740881870697	MONITOR PLANO	SNK5510N6Z	HSTND-3761-Q	HP	2019	OPERATIVO
10626	CENTRO MATERNO INFANTIL SANTA ANITA	740881870733	MONITOR PLANO	CNC9140KVQE223		HP	2019	OPERATIVO
10627	CENTRO MATERNO INFANTIL SANTA ANITA	740881871570	MONITOR PLANO	CNC9343MPC	HSTND-9561-P	HP	2020	OPERATIVO
10628	CENTRO MATERNO INFANTIL SANTA ANITA	740881871571	MONITOR PLANO	CNC9343N8N	HSTND-9561-P	HP	2020	OPERATIVO
10629	CENTRO MATERNO INFANTIL SANTA ANITA	740881871572	MONITOR PLANO	CNC9343PL9	HSTND-9561-P	HP	2020	OPERATIVO
10630	CENTRO MATERNO INFANTIL SANTA ANITA	740881871573	MONITOR PLANO	CNC9343N94	HSTND-9561-P	HP	2020	OPERATIVO
10631	CENTRO MATERNO INFANTIL SANTA ANITA	740881871574	MONITOR PLANO	CNC9343N8M	HSTND-9561-P	HP	2020	OPERATIVO
10632	CENTRO MATERNO INFANTIL SANTA ANITA	740881871575	MONITOR PLANO	CNC9343N2Z	HSTND-9561-P	HP	2020	OPERATIVO
10633	CENTRO MATERNO INFANTIL SANTA ANITA	740881871576	MONITOR PLANO	CNC9343CN9	HSTND-9561-P	HP	2020	OPERATIVO
10634	CENTRO MATERNO INFANTIL SANTA ANITA	740881871577	MONITOR PLANO	CNC9343N49	HSTND-9561-P	HP	2020	OPERATIVO
10635	CENTRO MATERNO INFANTIL SANTA ANITA	740881871578	MONITOR PLANO	CNC9343N8Z	HSTND-9561-P	HP	2020	OPERATIVO

DIRIS LIMA ESTE V°B° MINSA OFICINA DE ABASTECIMIENTO

N°	Nombre del Local	Código Patrimonial (Numérico)	Tipo (Vehículo o Maquinaria)	Placa /N° Serie	Modelo	Marca	Año de fabricación	Estado de Conservación (Operativo o Inoperativo)
10636	CENTRO MATERNO INFANTIL SANTA ANITA	740881871579	MONITOR PLANO	CNC93730ZF	HSTND-9561-P	HP	2020	OPERATIVO
10637	CENTRO MATERNO INFANTIL SANTA ANITA	740881871580	MONITOR PLANO	CNC9343N3Q	HSTND-9561-P	HP	2020	OPERATIVO
10638	CENTRO MATERNO INFANTIL SANTA ANITA	740881871581	MONITOR PLANO	CNC9343MHS	HSTND-9561-P	HP	2020	INOPERATIVO
10639	CENTRO MATERNO INFANTIL SANTA ANITA	740881871582	MONITOR PLANO	CNC9343MTY	HSTND-9561-P	HP	2020	OPERATIVO
10640	CENTRO MATERNO INFANTIL SANTA ANITA	740881871583	MONITOR PLANO	CNC9343N3J	HSTND-9561-P	HP	2020	OPERATIVO
10641	CENTRO MATERNO INFANTIL SANTA ANITA	740881871851	MONITOR PLANO	CNC9343P5D	ELITE DIPLAY E223	HP	2021	OPERATIVO
10642	CENTRO MATERNO INFANTIL TAMBO VIEJO	740881870431	MONITOR PLANO	6CM53716JP	V221	HP	2016	OPERATIVO
10643	CENTRO MATERNO INFANTIL TAMBO VIEJO	740881870432	MONITOR PLANO	6CM53716J8	V221	HP	2016	OPERATIVO
10644	CENTRO MATERNO INFANTIL TAMBO VIEJO	740881870433	MONITOR PLANO	6CM5317JK	V221	HP	2016	OPERATIVO
10645	CENTRO MATERNO INFANTIL TAMBO VIEJO	740881870434	MONITOR PLANO	6CM53717JC	V221	HP	2016	OPERATIVO
10646	CENTRO MATERNO INFANTIL TAMBO VIEJO	740881870558	MONITOR PLANO	CNK8010FS2		HP	2018	OPERATIVO
10647	CENTRO MATERNO INFANTIL TAMBO VIEJO	740881870692	MONITOR PLANO	CNOXYF7K72872018368U	S/M	HP	2019	OPERATIVO
10648	CENTRO MATERNO INFANTIL TAMBO VIEJO	740881870707	MONITOR PLANO	CNK12708TK	LE1911	HP	2019	OPERATIVO
10649	CENTRO MATERNO INFANTIL TAMBO VIEJO	740881870761	MONITOR PLANO	CNC9161YKV	E223	HP	2019	OPERATIVO
10650	CENTRO MATERNO INFANTIL TAMBO VIEJO	740881870980	MONITOR PLANO	S/S	S/M	DELL	2019	INOPERATIVO
10651	CENTRO MATERNO INFANTIL TAMBO VIEJO	740881871520	MONITOR PLANO	CNC9343N8Q	HSTND-9561-P	HP	2020	OPERATIVO
10652	CENTRO MATERNO INFANTIL TAMBO VIEJO	740881871521	MONITOR PLANO	CNC9343N8P	HSTND-9561-P	HP	2020	OPERATIVO
10653	CENTRO MATERNO INFANTIL TAMBO VIEJO	740881871522	MONITOR PLANO	CNC9343PLN	HSTND-9561-P	HP	2020	OPERATIVO
10654	CENTRO MATERNO INFANTIL TAMBO VIEJO	740881871523	MONITOR PLANO	CNC9343N8V	HSTND-9561-P	HP	2020	OPERATIVO
10655	CENTRO MATERNO INFANTIL TAMBO VIEJO	740881871524	MONITOR PLANO	CNC9343PM1	HSTND-9561-P	HP	2020	OPERATIVO
10656	CENTRO MATERNO INFANTIL TAMBO VIEJO	740881871525	MONITOR PLANO	CNC9343N9H	HSTND-9561-P	HP	2020	OPERATIVO
10657	CENTRO MATERNO INFANTIL TAMBO VIEJO	740881871526	MONITOR PLANO	CNC9343PLP	HSTND-9561-P	HP	2020	OPERATIVO
10658	CENTRO MATERNO INFANTIL TAMBO VIEJO	740881871527	MONITOR PLANO	CNC9343PLH	HSTND-9561-P	HP	2020	OPERATIVO
10659	CENTRO MATERNO INFANTIL TAMBO VIEJO	740881871528	MONITOR PLANO	CNC9343NBG	HSTND-9561-P	HP	2020	OPERATIVO
10660	CENTRO MATERNO INFANTIL TAMBO VIEJO	740881871529	MONITOR PLANO	CNC937313S	HSTND-9561-P	HP	2020	OPERATIVO
10661	CENTRO MATERNO INFANTIL TAMBO VIEJO	740881871530	MONITOR PLANO	CNC9343MK4	HSTND-9561-P	HP	2020	OPERATIVO
10662	CENTRO MATERNO INFANTIL TAMBO VIEJO	740881871759	MONITOR PLANO	CNC9343MMJ	S/M	HP	2020	OPERATIVO
10663	CENTRO REHABILITACION Y TERAPIA FISICA DE CHOSICA	740881870529	MONITOR PLANO	61A9MAR1USV5P45009	A16215FTO	LENOVO THINVASION	2018	OPERATIVO
10664	CENTRO REHABILITACION Y TERAPIA FISICA DE CHOSICA	740881870532	MONITOR PLANO	61A9MAR1USV5R21709	T22I-10	LENOVO THINVASION	2018	OPERATIVO
10665	CENTRO REHABILITACION Y TERAPIA FISICA DE CHOSICA	740881870782	MONITOR PLANO	CNC9140KVX	E223	HP	2019	OPERATIVO
10666	CENTRO REHABILITACION Y TERAPIA FISICA DE CHOSICA	740881871165	MONITOR PLANO	CNC9343NKJ	HSTND-9561-P	HP	2020	OPERATIVO
10667	CENTRO REHABILITACION Y TERAPIA FISICA DE CHOSICA	740881871166	MONITOR PLANO	CNC9343NMR	HSTND-9561-P	HP	2020	OPERATIVO
10668	CENTRO REHABILITACION Y TERAPIA FISICA DE CHOSICA	740881871167	MONITOR PLANO	CNC9343NXK	HSTND-9561-P	HP	2020	OPERATIVO
10669	CENTRO REHABILITACION Y TERAPIA FISICA DE CHOSICA	740881871168	MONITOR PLANO	CNC9343NN1	HSTND-9561-P	HP	2020	OPERATIVO
10670	CENTRO REHABILITACION Y TERAPIA FISICA DE CHOSICA	740881871169	MONITOR PLANO	CNC9373128	HSTND-9561-P	HP	2020	OPERATIVO
10671	CENTRO REHABILITACION Y TERAPIA FISICA DE CHOSICA	740881871170	MONITOR PLANO	CNC9343NNT	HSTND-9561-P	HP	2020	OPERATIVO
10672	CENTRO DE SALUD LOPEZ SILVA	740881870560	MONITOR PLANO	CNK8010H4V		HP	2018	OPERATIVO
10673	CENTRO DE SALUD LOPEZ SILVA	740881870616	MONITOR PLANO	1CR8160MGJ		HP	2018	OPERATIVO
10674	CENTRO DE SALUD LOPEZ SILVA	740881870691	MONITOR PLANO	CNC208NSN8	LE 1911	HP	2019	OPERATIVO

DIRIS LIMA ESTE V°B° OFICINA DE ABASTECIMIENTO

N°	Nombre del Local	Código Patrimonial (Numérico)	Tipo (Vehículo o Maquinaria)	Placa /N° Serie	Modelo	Marca	Año de fabricación	Estado de Conservación (Operativo o Inoperativo)
10675	CENTRO DE SALUD LOPEZ SILVA	740881870766	MONITOR PLANO	CNC9161YKC	E223	HP	2019	OPERATIVO
10676	CENTRO DE SALUD LOPEZ SILVA	740881870807	MONITOR PLANO	CNC9140KNR2	ELITEDISPLAY E223	HP	2019	OPERATIVO
10677	CENTRO DE SALUD LOPEZ SILVA	740881870808	MONITOR PLANO	CNC9140KK8	ELITEDISPLAY E223	HP	2019	OPERATIVO
10678	CENTRO DE SALUD LOPEZ SILVA	740881871355	MONITOR PLANO	CNC9343Q0Z	HSTND-9561-P	HP	2020	OPERATIVO
10679	CENTRO DE SALUD LOPEZ SILVA	740881871356	MONITOR PLANO	CNC9343PNL	HSTND-9561-P	HP	2020	OPERATIVO
10680	CENTRO DE SALUD LOPEZ SILVA	740881871357	MONITOR PLANO	CNC9343PN9	HSTND-9561-P	HP	2020	OPERATIVO
10681	CENTRO DE SALUD LOPEZ SILVA	740881871358	MONITOR PLANO	CNC9343N05	HSTND-9561-P	HP	2020	OPERATIVO
10682	CENTRO DE SALUD LOPEZ SILVA	740881871359	MONITOR PLANO	CNC937316K	HSTND-9561-P	HP	2020	OPERATIVO
10683	CENTRO DE SALUD LOPEZ SILVA	740881871360	MONITOR PLANO	CNC937314T	HSTND-9561-P	HP	2020	OPERATIVO
10684	CENTRO DE SALUD LOPEZ SILVA	740881871361	MONITOR PLANO	CNC9343NMV	HSTND-9561-P	HP	2020	OPERATIVO
10685	CENTRO DE SALUD LOPEZ SILVA	740881871750	MONITOR PLANO	CNC93730XY	S/M	HP	2020	OPERATIVO
10686	PUESTO DE SALUD FRATERNIDAD NIÑO JESUS ZONA X	740881870155	MONITOR PLANO			SIN MARCA	2013	OPERATIVO
10687	PUESTO DE SALUD FRATERNIDAD NIÑO JESUS ZONA X	740881870608	MONITOR PLANO	1CR8160LPS		HP	2018	OPERATIVO
10688	PUESTO DE SALUD FRATERNIDAD NIÑO JESUS ZONA X	740881870784	MONITOR PLANO	CNC9140KW8	E223	HP	2019	OPERATIVO
10689	PUESTO DE SALUD FRATERNIDAD NIÑO JESUS ZONA X	740881870820	MONITOR PLANO	CNC9140KW4	ELITEDISPLAY E223	HP	2019	OPERATIVO
10690	PUESTO DE SALUD FRATERNIDAD NIÑO JESUS ZONA X	740881871435	MONITOR PLANO	CNC9343N81	HSTND-9561-P	HP	2020	OPERATIVO
10691	PUESTO DE SALUD FRATERNIDAD NIÑO JESUS ZONA X	740881871436	MONITOR PLANO	CNC9343MJV	HSTND-9561-P	HP	2020	OPERATIVO
10692	PUESTO DE SALUD FRATERNIDAD NIÑO JESUS ZONA X	740881871437	MONITOR PLANO	CNC93730VL	HSTND-9561-P	HP	2020	OPERATIVO
10693	PUESTO DE SALUD FRATERNIDAD NIÑO JESUS ZONA X	740881871438	MONITOR PLANO	CNC9343NBD	HSTND-9561-P	HP	2020	OPERATIVO
10694	PUESTO DE SALUD FRATERNIDAD NIÑO JESUS ZONA X	740881871439	MONITOR PLANO	CNC9343MNH	HSTND-9561-P	HP	2020	OPERATIVO
10695	PUESTO DE SALUD FRATERNIDAD NIÑO JESUS ZONA X	740881871440	MONITOR PLANO	CNC9343MN9	HSTND-9561-P	HP	2020	OPERATIVO
10696	PUESTO DE SALUD FRATERNIDAD NIÑO JESUS ZONA X	740881871441	MONITOR PLANO	CNC9343N33	HSTND-9561-P	HP	2020	OPERATIVO
10697	CENTRO DE SALUD MADRE TERESA DE CALCUTA	740881870183	MONITOR PLANO	FMVD4HA000893		AOC	2013	OPERATIVO
10698	CENTRO DE SALUD MADRE TERESA DE CALCUTA	740881870469	MONITOR PLANO	61A9MAR1USV5R21743	T22I	LENOVO THINVASION	2018	OPERATIVO
10699	CENTRO DE SALUD MADRE TERESA DE CALCUTA	740881870470	MONITOR PLANO	61A9MAR1USV5R21755	T22I	LENOVO THINVASION	2018	OPERATIVO
10700	CENTRO DE SALUD MADRE TERESA DE CALCUTA	740881870549	MONITOR PLANO	CNK801H5F		HP	2018	OPERATIVO
10701	CENTRO DE SALUD MADRE TERESA DE CALCUTA	740881870638	MONITOR PLANO	1CR8160K3N		HP	2018	OPERATIVO
10702	CENTRO DE SALUD MADRE TERESA DE CALCUTA	740881870684	MONITOR PLANO	CNK127087K	COMPAQ LE 1911	HP	2019	OPERATIVO
10703	CENTRO DE SALUD MADRE TERESA DE CALCUTA	740881870726	MONITOR PLANO	CNC9161YKX	E223	HP	2019	OPERATIVO
10704	CENTRO DE SALUD MADRE TERESA DE CALCUTA	740881871693	MONITOR PLANO	CNC9343NL2	HSTND-9561-P	HP	2020	OPERATIVO
10705	CENTRO DE SALUD MADRE TERESA DE CALCUTA	740881871694	MONITOR PLANO	CNC9343NLH	HSTND-9561-P	HP	2020	OPERATIVO
10706	CENTRO DE SALUD MADRE TERESA DE CALCUTA	740881871695	MONITOR PLANO	CNC93730T9	HSTND-9561-P	HP	2020	OPERATIVO
10707	CENTRO DE SALUD MADRE TERESA DE CALCUTA	740881871696	MONITOR PLANO	CNC93730X2	HSTND-9561-P	HP	2020	OPERATIVO
10708	CENTRO DE SALUD MADRE TERESA DE CALCUTA	740881871697	MONITOR PLANO	CNC9343NLR	HSTND-9561-P	HP	2020	OPERATIVO
10709	CENTRO DE SALUD MADRE TERESA DE CALCUTA	740881871698	MONITOR PLANO	CNC9343NTY	HSTND-9561-P	HP	2020	OPERATIVO
10710	CENTRO DE SALUD MADRE TERESA DE CALCUTA	740881871699	MONITOR PLANO	CNC9343NTZ	HSTND-9561-P	HP	2020	OPERATIVO
10711	CENTRO DE SALUD MADRE TERESA DE CALCUTA	740881871700	MONITOR PLANO	CNC9343NLM	HSTND-9561-P	HP	2020	OPERATIVO
10712	CENTRO DE SALUD MADRE TERESA DE CALCUTA	740881871701	MONITOR PLANO	CNC937315P	HSTND-9561-P	HP	2020	OPERATIVO
10713	CENTRO DE SALUD MADRE TERESA DE CALCUTA	740881871702	MONITOR PLANO	CNC9343NLG	HSTND-9561-P	HP	2020	OPERATIVO

DIRIS LIMA ESTE VB° MINSA OFICINA DE ABASTECIMIENTO

Nº	Nombre del Local	Código Patrimonial (Numérico)	Tipo (Vehículo o Maquinaria)	Placa /Nº Serie	Modelo	Marca	Año de fabricación	Estado de Conservación (Operativo o Inoperativo)
10714	CENTRO DE SALUD MADRE TERESA DE CALCUTA	740881871703	MONITOR PLANO	CNC9343NL3	HSTND-9561-P	HP	2020	OPERATIVO
10715	CENTRO DE SALUD MADRE TERESA DE CALCUTA	740881871704	MONITOR PLANO	CNC9343NV7	HSTND-9561-P	HP	2020	OPERATIVO
10716	CENTRO DE SALUD MADRE TERESA DE CALCUTA	740881871778	MONITOR PLANO	CNC94820W1	ELITE DISPLAY E223	HP	2020	OPERATIVO
10717	CENTRO DE SALUD MADRE TERESA DE CALCUTA	740881871843	MONITOR PLANO	CNC937312M	ELITE DIPLAY E223	HP	2021	OPERATIVO
10718	CENTRO DE SALUD SALAMANCA	740881871898	MONITOR PLANO	V9070MNL	S/M	LENOVO	2022	OPERATIVO
10719	PUESTO DE SALUD ALTO HUAMPANI	740881870278	MONITOR PLANO			AOC	2013	OPERATIVO
10720	PUESTO DE SALUD ALTO HUAMPANI	740881870626	MONITOR PLANO	1CR8160LPY		HP	2018	OPERATIVO
10721	PUESTO DE SALUD ALTO HUAMPANI	740881870773	MONITOR PLANO	CNC9140KKQ	E223	HP	2019	OPERATIVO
10722	PUESTO DE SALUD ALTO HUAMPANI	740881871298	MONITOR PLANO	CNC9343PRK	HSTND-9561-P	HP	2020	OPERATIVO
10723	PUESTO DE SALUD ALTO HUAMPANI	740881871299	MONITOR PLANO	CNC9343PQH	HSTND-9561-P	HP	2020	OPERATIVO
10724	PUESTO DE SALUD ALTO HUAMPANI	740881871300	MONITOR PLANO	CNC9343PQ5	HSTND-9561-P	HP	2020	OPERATIVO
10725	PUESTO DE SALUD ALTO HUAMPANI	740881871301	MONITOR PLANO	CNC9343PMW	HSTND-9561-P	HP	2020	OPERATIVO
10726	PUESTO DE SALUD ALTO HUAMPANI	740881871302	MONITOR PLANO	CNC9343NK7	HSTND-9561-P	HP	2020	OPERATIVO
10727	PUESTO DE SALUD ALTO HUAMPANI	740881871303	MONITOR PLANO	CNC9343PM6	HSTND-9561-P	HP	2020	OPERATIVO
10728	PUESTO DE SALUD ALTO PERU	740881870338	MONITOR PLANO			SIN MARCA	2015	OPERATIVO
10729	PUESTO DE SALUD ALTO PERU	740881870225	MONITOR PLANO			AOC	2013	OPERATIVO
10730	PUESTO DE SALUD ALTO PERU	740881870502	MONITOR PLANO	61A9MAR1USV5R38024	T22I	LENOVO THINVASION	2018	OPERATIVO
10731	PUESTO DE SALUD ALTO PERU	740881870642	MONITOR PLANO	1CR8160MGB		HP	2018	OPERATIVO
10732	PUESTO DE SALUD ALTO PERU	740881870688	MONITOR PLANO	CNK12707DJ	COMPAQ LE 1911	HP	2019	OPERATIVO
10733	PUESTO DE SALUD ALTO PERU	740881870796	MONITOR PLANO	CNC9140KW5	E223	HP	2019	OPERATIVO
10734	PUESTO DE SALUD ALTO PERU	740881871262	MONITOR PLANO	CNC9343PN5	HSTND-9561-P	HP	2020	OPERATIVO
10735	PUESTO DE SALUD ALTO PERU	740881871263	MONITOR PLANO	CNC9373152	HSTND-9561-P	HP	2020	OPERATIVO
10736	PUESTO DE SALUD ALTO PERU	740881871264	MONITOR PLANO	CNC937314Q	HSTND-9561-P	HP	2020	OPERATIVO
10737	PUESTO DE SALUD ALTO PERU	740881871265	MONITOR PLANO	CNC9343NK3	HSTND-9561-P	HP	2020	OPERATIVO
10738	PUESTO DE SALUD ALTO PERU	740881871266	MONITOR PLANO	CNC9343PMN	HSTND-9561-P	HP	2020	OPERATIVO
10739	PUESTO DE SALUD ALTO PERU	740881871267	MONITOR PLANO	CNC9343NK9	HSTND-9561-P	HP	2020	OPERATIVO
10740	PUESTO DE SALUD ALTO PERU	740881871268	MONITOR PLANO	CNC9343NJY	HSTND-9561-P	HP	2020	OPERATIVO
10741	PUESTO DE SALUD ALTO PERU	740881871761	MONITOR PLANO	CNC9343MKV	S/M	HP	2020	OPERATIVO
10742	PUESTO DE SALUD AMAUTA	740881870596	MONITOR PLANO	CNK8010H56		HP	2018	OPERATIVO
10743	PUESTO DE SALUD AMAUTA	740881870606	MONITOR PLANO	1CR8160LPW		HP	2018	OPERATIVO
10744	PUESTO DE SALUD AMAUTA	740881870751	MONITOR PLANO	CNC9140KW0	E223	HP	2019	OPERATIVO
10745	PUESTO DE SALUD AMAUTA	740881870925	MONITOR PLANO	CN17H903026	KS17ONKWHQ/PGS	SAMSUNG	2019	INOPERATIVO
10746	PUESTO DE SALUD AMAUTA	740881870926	MONITOR PLANO	ZUNCHTSC201453	S19B300N	SAMSUNG	2019	INOPERATIVO
10747	PUESTO DE SALUD AMAUTA	740881870962	MONITOR PLANO	C0905800219	D50586	AOC	2019	INOPERATIVO
10748	PUESTO DE SALUD AMAUTA	740881870963	MONITOR PLANO	03287JA373376	E22705WN	AOC	2019	INOPERATIVO
10749	PUESTO DE SALUD AMAUTA	740881871017	MONITOR PLANO	CH0220Q188	9922	COMPATIBLE	2019	INOPERATIVO
10750	PUESTO DE SALUD AMAUTA	740881871120	MONITOR PLANO	65894BA13088	C19L185W	ADVANCE	2019	INOPERATIVO
10751	PUESTO DE SALUD AMAUTA	740881871456	MONITOR PLANO	CNC9343N9D	HSTND-9561-P	HP	2020	OPERATIVO
10752	PUESTO DE SALUD AMAUTA	740881871457	MONITOR PLANO	CNC9343N8F	HSTND-9561-P	HP	2020	OPERATIVO

DIRIS LIMA ESTE
V°B°
MINSA
OFICINA DE ABASTECIMIENTO

N°	Nombre del Local	Código Patrimonial (Numérico)	Tipo (Vehículo o Maquinaria)	Placa /N° Serie	Modelo	Marca	Año de fabricación	Estado de Conservación (Operativo o Inoperativo)
10753	PUESTO DE SALUD AMAUTA	740881871458	MONITOR PLANO	CNC9343PLD	HSTND-9561-P	HP	2020	OPERATIVO
10754	PUESTO DE SALUD AMAUTA	740881871459	MONITOR PLANO	CNC9343N93	HSTND-9561-P	HP	2020	OPERATIVO
10755	PUESTO DE SALUD AMAUTA	740881871460	MONITOR PLANO	CNC9343N8G	HSTND-9561-P	HP	2020	OPERATIVO
10756	PUESTO DE SALUD AMAUTA	740881871461	MONITOR PLANO	CNC9343PKH	HSTND-9561-P	HP	2020	OPERATIVO
10757	PUESTO DE SALUD AMAUTA	740881871796	MONITOR PLANO	CN0FTGC7FCC0007MACLI	E2216H	DELL	2020	OPERATIVO
10758	PUESTO DE SALUD ATE	740881870370	MONITOR PLANO			SIN MARCA	2015	OPERATIVO
10759	PUESTO DE SALUD ATE	740881870264	MONITOR PLANO			AOC	2013	OPERATIVO
10760	PUESTO DE SALUD ATE	740881870454	MONITOR PLANO	61A9MAR1USV5R21699	T22I	LENOVO THINVASION	2018	OPERATIVO
10761	PUESTO DE SALUD ATE	740881870609	MONITOR PLANO	1CR8160KBR		HP	2018	OPERATIVO
10762	PUESTO DE SALUD ATE	740881870801	MONITOR PLANO	CNC9161YK1	E223	HP	2019	OPERATIVO
10763	PUESTO DE SALUD ATE	740881871411	MONITOR PLANO	CNC9343PSW	HSTND-9561-P	HP	2020	OPERATIVO
10764	PUESTO DE SALUD ATE	740881871412	MONITOR PLANO	CNC9343Q0C	HSTND-9561-P	HP	2020	OPERATIVO
10765	PUESTO DE SALUD ATE	740881871413	MONITOR PLANO	CNC9343PRZ	HSTND-9561-P	HP	2020	OPERATIVO
10766	PUESTO DE SALUD ATE	740881871414	MONITOR PLANO	CNC9343PSF	HSTND-9561-P	HP	2020	OPERATIVO
10767	PUESTO DE SALUD ATE	740881871415	MONITOR PLANO	CNC937316F	HSTND-9561-P	HP	2020	OPERATIVO
10768	PUESTO DE SALUD ATE	740881871416	MONITOR PLANO	CNC937316M	HSTND-9561-P	HP	2020	OPERATIVO
10769	PUESTO DE SALUD ATE	740881871417	MONITOR PLANO	CNC9373169	HSTND-9561-P	HP	2020	OPERATIVO
10770	PUESTO DE SALUD ATE	740881871797	MONITOR PLANO	CN0FTGC7FCC0007MACUI	E2216H	DELL	2020	OPERATIVO
10771	PUESTO DE SALUD ATE	740881871876	MONITOR PLANO	CNC93730WT	ELITE DIPLAY E223	HP	2021	OPERATIVO
10772	PUESTO DE SALUD CERRO EL AGUSTINO	740881870619	MONITOR PLANO	1CR8160KCQ		HP	2018	OPERATIVO
10773	PUESTO DE SALUD CERRO EL AGUSTINO	740881870732	MONITOR PLANO	CNC9161Z58	CNC9161Z58	HP	2019	OPERATIVO
10774	PUESTO DE SALUD CERRO EL AGUSTINO	740881870835	MONITOR PLANO	CNC9140KW9	ELITEDISPLAY E223	HP	2019	OPERATIVO
10775	PUESTO DE SALUD CERRO EL AGUSTINO	740881871705	MONITOR PLANO	CNC9343NLJ	HSTND-9561-P	HP	2020	OPERATIVO
10776	PUESTO DE SALUD CERRO EL AGUSTINO	740881871706	MONITOR PLANO	CNC9343NL0	HSTND-9561-P	HP	2020	OPERATIVO
10777	PUESTO DE SALUD CERRO EL AGUSTINO	740881871707	MONITOR PLANO	CNC9343NL1	HSTND-9561-P	HP	2020	OPERATIVO
10778	PUESTO DE SALUD CERRO EL AGUSTINO	740881871708	MONITOR PLANO	CNC9343NKS	HSTND-9561-P	HP	2020	OPERATIVO
10779	PUESTO DE SALUD CERRO EL AGUSTINO	740881871709	MONITOR PLANO	CNC93730TD	HSTND-9561-P	HP	2020	OPERATIVO
10780	PUESTO DE SALUD CERRO EL AGUSTINO	740881871710	MONITOR PLANO	CNC9343NKT	HSTND-9561-P	HP	2020	OPERATIVO
10781	PUESTO DE SALUD CERRO EL AGUSTINO	740881871711	MONITOR PLANO	CNC9343NLC	HSTND-9561-P	HP	2020	OPERATIVO
10782	PUESTO DE SALUD CHACRASANA	740881870324	MONITOR PLANO			SIN MARCA	2015	OPERATIVO
10783	PUESTO DE SALUD CHACRASANA	740881870627	MONITOR PLANO	1CR8160KCG		HP	2018	OPERATIVO
10784	PUESTO DE SALUD CHACRASANA	740881870783	MONITOR PLANO	CNC9140KW2	E223	HP	2019	OPERATIVO
10785	PUESTO DE SALUD CHACRASANA	740881871203	MONITOR PLANO	CNC9343PS6	HSTND-9561-P	HP	2020	OPERATIVO
10786	PUESTO DE SALUD CHACRASANA	740881871204	MONITOR PLANO	CNC9343PSY	HSTND-9561-P	HP	2020	OPERATIVO
10787	PUESTO DE SALUD CHACRASANA	740881871205	MONITOR PLANO	CNC9343PNC	HSTND-9561-P	HP	2020	OPERATIVO
10788	PUESTO DE SALUD CHACRASANA	740881871206	MONITOR PLANO	CNC9343MSX	HSTND-9561-P	HP	2020	OPERATIVO
10789	PUESTO DE SALUD CHACRASANA	740881871207	MONITOR PLANO	CNC9343MZL	HSTND-9561-P	HP	2020	OPERATIVO
10790	PUESTO DE SALUD CHACRASANA	740881871208	MONITOR PLANO	CNC93730VB	HSTND-9561-P	HP	2020	OPERATIVO
10791	PUESTO DE SALUD COLCA	740881870298	MONITOR PLANO			SIN MARCA	2014	OPERATIVO

DIRIS LIMA ESTE MINSA OFICINA DE ABASTECIMIENTO

N°	Nombre del Local	Código Patrimonial (Numérico)	Tipo (Vehículo o Maquinaria)	Placa /N° Serie	Modelo	Marca	Año de fabricación	Estado de Conservación (Operativo o Inoperativo)
10792	PUESTO DE SALUD COLCA	740881870330	MONITOR PLANO			SIN MARCA	2015	OPERATIVO
10793	PUESTO DE SALUD COLCA	740881870357	MONITOR PLANO			SIN MARCA	2015	OPERATIVO
10794	PUESTO DE SALUD COLCA	740881870156	MONITOR PLANO			SIN MARCA	2013	OPERATIVO
10795	PUESTO DE SALUD COLCA	740881870231	MONITOR PLANO			SIN MARCA	2013	OPERATIVO
10796	PUESTO DE SALUD COLCA	740881870248	MONITOR PLANO			SIN MARCA	2013	OPERATIVO
10797	PUESTO DE SALUD COLCA	740881870254	MONITOR PLANO			SIN MARCA	2013	OPERATIVO
10798	PUESTO DE SALUD COLCA	740881870274	MONITOR PLANO			AOC	2013	OPERATIVO
10799	PUESTO DE SALUD COLCA	740881870600	MONITOR PLANO	1CR8160K26		HP	2018	OPERATIVO
10800	PUESTO DE SALUD COLCA	740881870763	MONITOR PLANO	CNC9140KWH	E223	HP	2019	OPERATIVO
10801	PUESTO DE SALUD COLCA	740881870843	MONITOR PLANO	CNC9140KK1	ELITEDISPLAY E223	HP	2019	OPERATIVO
10802	PUESTO DE SALUD COLCA	740881871506	MONITOR PLANO	CNC9343N8X	HSTND-9561-P	HP	2020	OPERATIVO
10803	PUESTO DE SALUD COLCA	740881871507	MONITOR PLANO	CNC9343N8R	HSTND-9561-P	HP	2020	OPERATIVO
10804	PUESTO DE SALUD COLCA	740881871508	MONITOR PLANO	CNC9343PLQ	HSTND-9561-P	HP	2020	OPERATIVO
10805	PUESTO DE SALUD COLCA	740881871509	MONITOR PLANO	CNC9343N8S	HSTND-9561-P	HP	2020	OPERATIVO
10806	PUESTO DE SALUD COLCA	740881871510	MONITOR PLANO	CNC9343PM3	HSTND-9561-P	HP	2020	OPERATIVO
10807	PUESTO DE SALUD COLCA	740881871511	MONITOR PLANO	CNC9343N9L	HSTND-9561-P	HP	2020	OPERATIVO
10808	PUESTO DE SALUD COLCA	740881871512	MONITOR PLANO	CNC9343N87	HSTND-9561-P	HP	2020	OPERATIVO
10809	PUESTO DE SALUD HORACIO ZEVALLOS	740881870373	MONITOR PLANO			SIN MARCA	2015	OPERATIVO
10810	PUESTO DE SALUD HORACIO ZEVALLOS	740881870153	MONITOR PLANO			SIN MARCA	2013	OPERATIVO
10811	PUESTO DE SALUD HORACIO ZEVALLOS	740881870464	MONITOR PLANO	61A9MAR1USV5R38019	T22I	LENOVO THINVASION	2018	OPERATIVO
10812	PUESTO DE SALUD HORACIO ZEVALLOS	740881870575	MONITOR PLANO	CNK8010FS4		HP	2018	OPERATIVO
10813	PUESTO DE SALUD HORACIO ZEVALLOS	740881870602	MONITOR PLANO	1CR8160LQ0		HP	2018	OPERATIVO
10814	PUESTO DE SALUD HORACIO ZEVALLOS	740881870769	MONITOR PLANO	CNC9140KWG	E223	HP	2019	OPERATIVO
10815	PUESTO DE SALUD HORACIO ZEVALLOS	740881870817	MONITOR PLANO	CNC9140KWC	ELITEDISPLAY E223	HP	2019	OPERATIVO
10816	PUESTO DE SALUD HORACIO ZEVALLOS	740881871492	MONITOR PLANO	CNC9343N07	HSTND-9561-P	HP	2020	OPERATIVO
10817	PUESTO DE SALUD HORACIO ZEVALLOS	740881871493	MONITOR PLANO	CNC937313Z	HSTND-9561-P	HP	2020	OPERATIVO
10818	PUESTO DE SALUD HORACIO ZEVALLOS	740881871494	MONITOR PLANO	CNC9343MV7	HSTND-9561-P	HP	2020	OPERATIVO
10819	PUESTO DE SALUD HORACIO ZEVALLOS	740881871495	MONITOR PLANO	CNC9343N3B	HSTND-9561-P	HP	2020	OPERATIVO
10820	PUESTO DE SALUD HORACIO ZEVALLOS	740881871496	MONITOR PLANO	CNC93730VF	HSTND-9561-P	HP	2020	OPERATIVO
10821	PUESTO DE SALUD HORACIO ZEVALLOS	740881871497	MONITOR PLANO	CNC9343MJQ	HSTND-9561-P	HP	2020	OPERATIVO
10822	PUESTO DE SALUD HORACIO ZEVALLOS	740881871498	MONITOR PLANO	CNC9343MV2	HSTND-9561-P	HP	2020	OPERATIVO
10823	PUESTO DE SALUD HORACIO ZEVALLOS	740881871499	MONITOR PLANO	CNC9343NB6	HSTND-9561-P	HP	2020	OPERATIVO
10824	PUESTO DE SALUD HORACIO ZEVALLOS	740881871852	MONITOR PLANO	CNC9343N2P	ELITE DIPLAY E223	HP	2021	OPERATIVO
10825	PUESTO DE SALUD HUASCATA	740881870586	MONITOR PLANO	CNK8010FS7		HP	2018	OPERATIVO
10826	PUESTO DE SALUD HUASCATA	740881870617	MONITOR PLANO	1CR8160LR0		HP	2018	OPERATIVO
10827	PUESTO DE SALUD HUASCATA	740881870771	MONITOR PLANO	CNC9140KN2	E223	HP	2019	OPERATIVO
10828	PUESTO DE SALUD HUASCATA	740881871316	MONITOR PLANO	CNC9343PS0	HSTND-9561-P	HP	2020	OPERATIVO
10829	PUESTO DE SALUD HUASCATA	740881871317	MONITOR PLANO	CNC9343PR8	HSTND-9561-P	HP	2020	OPERATIVO
10830	PUESTO DE SALUD HUASCATA	740881871318	MONITOR PLANO	CNC9343PMY	HSTND-9561-P	HP	2020	OPERATIVO

DIRIS LIMA ESTE V°B° MINSA OFICINA DE ABASTECIMIENTO

Nº	Nombre del Local	Código Patrimonial (Numérico)	Tipo (Vehículo o Maquinaria)	Placa /Nº Serie	Modelo	Marca	Año de fabricación	Estado de Conservación (Operativo o Inoperativo)
10831	PUESTO DE SALUD HUASCATA	740881871319	MONITOR PLANO	CNC9343NK0	HSTND-9561-P	HP	2020	OPERATIVO
10832	PUESTO DE SALUD HUASCATA	740881871320	MONITOR PLANO	CNC9343PRL	HSTND-9561-P	HP	2020	OPERATIVO
10833	PUESTO DE SALUD HUASCATA	740881871321	MONITOR PLANO	CNC9343MZS	HSTND-9561-P	HP	2020	OPERATIVO
10834	PUESTO DE SALUD HUAYCAN DE CIENEGUILLA	740881870337	MONITOR PLANO			SIN MARCA	2015	OPERATIVO
10835	PUESTO DE SALUD HUAYCAN DE CIENEGUILLA	740881870243	MONITOR PLANO			AOC	2013	OPERATIVO
10836	PUESTO DE SALUD HUAYCAN DE CIENEGUILLA	740881870615	MONITOR PLANO	1CR8160K1V		HP	2018	OPERATIVO
10837	PUESTO DE SALUD HUAYCAN DE CIENEGUILLA	740881870762	MONITOR PLANO	CNC9140KNG	E223	HP	2019	OPERATIVO
10838	PUESTO DE SALUD HUAYCAN DE CIENEGUILLA	740881871513	MONITOR PLANO	CNC9343PLW	HSTND-9561-P	HP	2020	OPERATIVO
10839	PUESTO DE SALUD HUAYCAN DE CIENEGUILLA	740881871514	MONITOR PLANO	CNC9343NCG	HSTND-9561-P	HP	2020	OPERATIVO
10840	PUESTO DE SALUD HUAYCAN DE CIENEGUILLA	740881871515	MONITOR PLANO	CNC9343N39	HSTND-9561-P	HP	2020	OPERATIVO
10841	PUESTO DE SALUD HUAYCAN DE CIENEGUILLA	740881871516	MONITOR PLANO	CNC9343N9R	HSTND-9561-P	HP	2020	OPERATIVO
10842	PUESTO DE SALUD HUAYCAN DE CIENEGUILLA	740881871517	MONITOR PLANO	CNC9343MJT	HSTND-9561-P	HP	2020	OPERATIVO
10843	PUESTO DE SALUD HUAYCAN DE CIENEGUILLA	740881871518	MONITOR PLANO	CNC937313X	HSTND-9561-P	HP	2020	OPERATIVO
10844	PUESTO DE SALUD HUAYCAN DE CIENEGUILLA	740881871519	MONITOR PLANO	CNC9343NC4	HSTND-9561-P	HP	2020	OPERATIVO
10845	PUESTO DE SALUD HUAYCAN DE CIENEGUILLA	740881871730	MONITOR PLANO	U1H9H38N	LI2215S 65CCAAC8	LENOVO	2020	OPERATIVO
10846	PUESTO DE SALUD LA FRATERNIDAD	740881870154	MONITOR PLANO			SIN MARCA	2013	OPERATIVO
10847	PUESTO DE SALUD LA FRATERNIDAD	740881870261	MONITOR PLANO			AOC	2013	OPERATIVO
10848	PUESTO DE SALUD LA FRATERNIDAD	740881870577	MONITOR PLANO	CNK74307PX		HP	2018	OPERATIVO
10849	PUESTO DE SALUD LA FRATERNIDAD	740881870645	MONITOR PLANO	1CR8160LPN		HP	2018	OPERATIVO
10850	PUESTO DE SALUD LA FRATERNIDAD	740881870780	MONITOR PLANO	CNC9140KNJ	E223	HP	2019	OPERATIVO
10851	PUESTO DE SALUD LA FRATERNIDAD	740881871442	MONITOR PLANO	CNC9343N01	HSTND-9561-P	HP	2020	OPERATIVO
10852	PUESTO DE SALUD LA FRATERNIDAD	740881871443	MONITOR PLANO	CNC9373158	HSTND-9561-P	HP	2020	OPERATIVO
10853	PUESTO DE SALUD LA FRATERNIDAD	740881871444	MONITOR PLANO	CNC9373159	HSTND-9561-P	HP	2020	OPERATIVO
10854	PUESTO DE SALUD LA FRATERNIDAD	740881871445	MONITOR PLANO	CNC9343N02	HSTND-9561-P	HP	2020	OPERATIVO
10855	PUESTO DE SALUD LA FRATERNIDAD	740881871446	MONITOR PLANO	CNC937316G	HSTND-9561-P	HP	2020	OPERATIVO
10856	PUESTO DE SALUD LA FRATERNIDAD	740881871447	MONITOR PLANO	CNC9343MZP	HSTND-9561-P	HP	2020	OPERATIVO
10857	PUESTO DE SALUD LA FRATERNIDAD	740881871448	MONITOR PLANO	CNC937315K	HSTND-9561-P	HP	2020	OPERATIVO
10858	PUESTO DE SALUD LA FRATERNIDAD	740881871798	MONITOR PLANO	CN0FTGC7FCC0007MAE0I	E2216H	DELL	2020	OPERATIVO
10859	PUESTO DE SALUD MARISCAL CASTILLA	740881870169	MONITOR PLANO			AOC	2013	OPERATIVO
10860	PUESTO DE SALUD MARISCAL CASTILLA	740881870234	MONITOR PLANO			SIN MARCA	2013	OPERATIVO
10861	PUESTO DE SALUD MARISCAL CASTILLA	740881870544	MONITOR PLANO	61A9MAR1USV5R38013	T22I	LENOVO THINVASION	2018	OPERATIVO
10862	PUESTO DE SALUD MARISCAL CASTILLA	740881870633	MONITOR PLANO	1CR8160KC1		HP	2018	OPERATIVO
10863	PUESTO DE SALUD MARISCAL CASTILLA	740881870787	MONITOR PLANO	CNC9140L33	E223	HP	2019	OPERATIVO
10864	PUESTO DE SALUD MARISCAL CASTILLA	740881871191	MONITOR PLANO	CNC9343MZZ	HSTND-9561-P	HP	2020	OPERATIVO
10865	PUESTO DE SALUD MARISCAL CASTILLA	740881871192	MONITOR PLANO	CNC93730RR	HSTND-9561-P	HP	2020	OPERATIVO
10866	PUESTO DE SALUD MARISCAL CASTILLA	740881871193	MONITOR PLANO	CNC9330R4	HSTND-9561-P	HP	2020	OPERATIVO
10867	PUESTO DE SALUD MARISCAL CASTILLA	740881871194	MONITOR PLANO	CNC9343NNN	HSTND-9561-P	HP	2020	OPERATIVO
10868	PUESTO DE SALUD MARISCAL CASTILLA	740881871195	MONITOR PLANO	CNC937313C	HSTND-9561-P	HP	2020	OPERATIVO
10869	PUESTO DE SALUD MARISCAL CASTILLA	740881871196	MONITOR PLANO	CNC9373135	HSTND-9561-P	HP	2020	OPERATIVO

N°	Nombre del Local	Código Patrimonial (Numérico)	Tipo (Vehículo o Maquinaria)	Placa /N° Serie	Modelo	Marca	Año de fabricación	Estado de Conservación (Operativo o Inoperativo)
10870	CENTRO DE SALUD MATAZANGO	740881870241	MONITOR PLANO			AOC	2013	OPERATIVO
10871	CENTRO DE SALUD MATAZANGO	740881870614	MONITOR PLANO	1CR8160KBJ		HP	2018	OPERATIVO
10872	CENTRO DE SALUD MATAZANGO	740881870759	MONITOR PLANO	CNC9140KN6	E223	HP	2019	OPERATIVO
10873	CENTRO DE SALUD MATAZANGO	740881871546	MONITOR PLANO	CNC93730VP	HSTND-9561-P	HP	2020	OPERATIVO
10874	CENTRO DE SALUD MATAZANGO	740881871547	MONITOR PLANO	CNC9343MKP	HSTND-9561-P	HP	2020	OPERATIVO
10875	CENTRO DE SALUD MATAZANGO	740881871548	MONITOR PLANO	CNC93730XL	HSTND-9561-P	HP	2020	OPERATIVO
10876	CENTRO DE SALUD MATAZANGO	740881871549	MONITOR PLANO	CNC9343MN1	HSTND-9561-P	HP	2020	OPERATIVO
10877	CENTRO DE SALUD MATAZANGO	740881871550	MONITOR PLANO	CNC93730RS	HSTND-9561-P	HP	2020	OPERATIVO
10878	CENTRO DE SALUD MATAZANGO	740881871551	MONITOR PLANO	CNC93730S9	HSTND-9561-P	HP	2020	OPERATIVO
10879	CENTRO DE SALUD MATAZANGO	740881871780	MONITOR PLANO	C0FTGC7FCC0007MACMI	E2216H	DELL	2020	OPERATIVO
10880	PUESTO DE SALUD METROPOLITANA	740881870375	MONITOR PLANO			SIN MARCA	2015	OPERATIVO
10881	PUESTO DE SALUD METROPOLITANA	740881870229	MONITOR PLANO			SIN MARCA	2013	OPERATIVO
10882	PUESTO DE SALUD METROPOLITANA	740881870257	MONITOR PLANO			AOC	2013	OPERATIVO
10883	PUESTO DE SALUD METROPOLITANA	740881870471	MONITOR PLANO	61A9MAR1USV5R21747	T22I	LENOVO THINVASION	2018	OPERATIVO
10884	PUESTO DE SALUD METROPOLITANA	740881870644	MONITOR PLANO	1CR8160LPX		HP	2018	OPERATIVO
10885	PUESTO DE SALUD METROPOLITANA	740881870740	MONITOR PLANO	CNC9161Z59	E223	HP	2019	OPERATIVO
10886	PUESTO DE SALUD METROPOLITANA	740881871613	MONITOR PLANO	CNC93730ST	HSTND-9561-P	HP	2020	OPERATIVO
10887	PUESTO DE SALUD METROPOLITANA	740881871614	MONITOR PLANO	CNC93730SF	HSTND-9561-P	HP	2020	OPERATIVO
10888	PUESTO DE SALUD METROPOLITANA	740881871615	MONITOR PLANO	CNC93730SP	HSTND-9561-P	HP	2020	OPERATIVO
10889	PUESTO DE SALUD METROPOLITANA	740881871616	MONITOR PLANO	CNC9343N9J	HSTND-9561-P	HP	2020	OPERATIVO
10890	PUESTO DE SALUD METROPOLITANA	740881871617	MONITOR PLANO	CNC9343MP4	HSTND-9561-P	HP	2020	OPERATIVO
10891	PUESTO DE SALUD METROPOLITANA	740881871618	MONITOR PLANO	CNC9343MPM	HSTND-9561-P	HP	2020	OPERATIVO
10892	PUESTO DE SALUD METROPOLITANA	740881871619	MONITOR PLANO	CNC9343NBH	HSTND-9561-P	HP	2020	OPERATIVO
10893	PUESTO DE SALUD METROPOLITANA	740881871786	MONITOR PLANO	CN0FTGC7FCC0007MADCI	E2216H	DELL	2020	OPERATIVO
10894	PUESTO DE SALUD PABLO PATRON	740881870163	MONITOR PLANO			AOC	2013	OPERATIVO
10895	PUESTO DE SALUD PABLO PATRON	740881870635	MONITOR PLANO	1CR8160LPQ		HP	2018	OPERATIVO
10896	PUESTO DE SALUD PABLO PATRON	740881870687	MONITOR PLANO	CNK12708LB	COMPAQ LE 1911	HP	2019	OPERATIVO
10897	PUESTO DE SALUD PABLO PATRON	740881870790	MONITOR PLANO	CNC9161YJB	E223	HP	2019	OPERATIVO
10898	PUESTO DE SALUD PABLO PATRON	740881871171	MONITOR PLANO	CNC9343PS9	HSTND-9561-P	HP	2020	OPERATIVO
10899	PUESTO DE SALUD PABLO PATRON	740881871172	MONITOR PLANO	CNC9343PRQ	HSTND-9561-P	HP	2020	OPERATIVO
10900	PUESTO DE SALUD PABLO PATRON	740881871173	MONITOR PLANO	CNC9373124	HSTND-9561-P	HP	2020	OPERATIVO
10901	PUESTO DE SALUD PABLO PATRON	740881871174	MONITOR PLANO	CNC9343NNG	HSTND-9561-P	HP	2020	OPERATIVO
10902	PUESTO DE SALUD PABLO PATRON	740881871175	MONITOR PLANO	CNC9373127	HSTND-9561-P	HP	2020	OPERATIVO
10903	PUESTO DE SALUD PABLO PATRON	740881871176	MONITOR PLANO	CNC9343NN6	HSTND-9561-P	HP	2020	OPERATIVO
10904	PUESTO DE SALUD PERLA DEL SOL	740881870618	MONITOR PLANO	1CR8160LP2		HP	2018	OPERATIVO
10905	PUESTO DE SALUD PERLA DEL SOL	740881870775	MONITOR PLANO	CNC9161YJW	E223	HP	2019	OPERATIVO
10906	PUESTO DE SALUD PERLA DEL SOL	740881871322	MONITOR PLANO	CNC9343PZR	HSTND-9561-P	HP	2020	OPERATIVO
10907	PUESTO DE SALUD PERLA DEL SOL	740881871323	MONITOR PLANO	CNC9343PSR	HSTND-9561-P	HP	2020	OPERATIVO
10908	PUESTO DE SALUD PERLA DEL SOL	740881871324	MONITOR PLANO	CNC9343PSV	HSTND-9561-P	HP	2020	OPERATIVO

DIRIS LIMA ESTE MINSA OFICINA DE ABASTECIMIENTO

N°	Nombre del Local	Código Patrimonial (Numérico)	Tipo (Vehículo o Maquinaria)	Placa /N° Serie	Modelo	Marca	Año de fabricación	Estado de Conservación (Operativo o Inoperativo)
10909	PUESTO DE SALUD PERLA DEL SOL	740881871325	MONITOR PLANO	CNC9343PP3	HSTND-9561-P	HP	2020	OPERATIVO
10910	PUESTO DE SALUD PERLA DEL SOL	740881871326	MONITOR PLANO	CNC9343N5W	HSTND-9561-P	HP	2020	OPERATIVO
10911	PUESTO DE SALUD PERLA DEL SOL	740881871327	MONITOR PLANO	CNC9343MZ3	HSTND-9561-P	HP	2020	OPERATIVO
10912	PUESTO DE SALUD PORTADA DEL SOL	740881870601	MONITOR PLANO	1CR8160MG1		HP	2018	OPERATIVO
10913	PUESTO DE SALUD PORTADA DEL SOL	740881870651	MONITOR PLANO	1CR8160KC9		HP	2018	OPERATIVO
10914	PUESTO DE SALUD PORTADA DEL SOL	740881870757	MONITOR PLANO	CNC9140KN8	E223	HP	2019	OPERATIVO
10915	PUESTO DE SALUD PORTADA DEL SOL	740881870760	MONITOR PLANO	CNC9140KW7	E223	HP	2019	OPERATIVO
10916	PUESTO DE SALUD PORTADA DEL SOL	740881871500	MONITOR PLANO	CNC9343N99	HSTND-9561-P	HP	2020	OPERATIVO
10917	PUESTO DE SALUD PORTADA DEL SOL	740881871501	MONITOR PLANO	CNC937316L	HSTND-9561-P	HP	2020	OPERATIVO
10918	PUESTO DE SALUD PORTADA DEL SOL	740881871502	MONITOR PLANO	CNC93730VZ	HSTND-9561-P	HP	2020	OPERATIVO
10919	PUESTO DE SALUD PORTADA DEL SOL	740881871503	MONITOR PLANO	CNC9343N3T	HSTND-9561-P	HP	2020	OPERATIVO
10920	PUESTO DE SALUD PORTADA DEL SOL	740881871504	MONITOR PLANO	CNC9343MN2	HSTND-9561-P	HP	2020	OPERATIVO
10921	PUESTO DE SALUD PORTADA DEL SOL	740881871505	MONITOR PLANO	CNC9343NBV	HSTND-9561-P	HP	2020	OPERATIVO
10922	PUESTO DE SALUD PORTADA DEL SOL	740881871531	MONITOR PLANO	CNC93730XX	HSTND-9561-P	HP	2020	OPERATIVO
10923	PUESTO DE SALUD PORTADA DEL SOL	740881871532	MONITOR PLANO	CNC9343MV3	HSTND-9561-P	HP	2020	OPERATIVO
10924	PUESTO DE SALUD PORTADA DEL SOL	740881871533	MONITOR PLANO	CNC9343N3L	HSTND-9561-P	HP	2020	OPERATIVO
10925	PUESTO DE SALUD PORTADA DEL SOL	740881871534	MONITOR PLANO	CNC9343MMG	HSTND-9561-P	HP	2020	OPERATIVO
10926	PUESTO DE SALUD PORTADA DEL SOL	740881871535	MONITOR PLANO	CNC9343MP0	HSTND-9561-P	HP	2020	OPERATIVO
10927	PUESTO DE SALUD PORTADA DEL SOL	740881871536	MONITOR PLANO	CNC9343N4D	HSTND-9561-P	HP	2020	OPERATIVO
10928	PUESTO DE SALUD PORTADA DEL SOL	740881871537	MONITOR PLANO	CNC9343N4F	HSTND-9561-P	HP	2020	OPERATIVO
10929	PUESTO DE SALUD PORTADA DEL SOL	740881871545	MONITOR PLANO	CNC9343N3Z	HSTND-9561-P	HP	2020	OPERATIVO
10930	PUESTO DE SALUD PORTADA DEL SOL	740881871731	MONITOR PLANO	U1H9LMD8		LENOVO	2020	OPERATIVO
10931	PUESTO DE SALUD PORTADA DEL SOL	740881871758	MONITOR PLANO	CNC9343P6P	S/M	HP	2020	OPERATIVO
10932	PUESTO DE SALUD SANTA ROSA DE QUIVES	740881870349	MONITOR PLANO			SIN MARCA	2015	OPERATIVO
10933	PUESTO DE SALUD SANTA ROSA DE QUIVES	740881870599	MONITOR PLANO	1CR8160LQT		HP	2018	OPERATIVO
10934	PUESTO DE SALUD SANTA ROSA DE QUIVES	740881870738	MONITOR PLANO	CNC9140KVN	E223	HP	2019	OPERATIVO
10935	PUESTO DE SALUD SANTA ROSA DE QUIVES	740881871584	MONITOR PLANO	CNC9343N9S	HSTND-9561-P	HP	2020	OPERATIVO
10936	PUESTO DE SALUD SANTA ROSA DE QUIVES	740881871585	MONITOR PLANO	CNC9343MZF	HSTND-9561-P	HP	2020	OPERATIVO
10937	PUESTO DE SALUD SANTA ROSA DE QUIVES	740881871586	MONITOR PLANO	CNC9343NC7	HSTND-9561-P	HP	2020	OPERATIVO
10938	PUESTO DE SALUD SANTA ROSA DE QUIVES	740881871587	MONITOR PLANO	CNC9343N32	HSTND-9561-P	HP	2020	OPERATIVO
10939	PUESTO DE SALUD SANTA ROSA DE QUIVES	740881871588	MONITOR PLANO	CNC9343MK1	HSTND-9561-P	HP	2020	OPERATIVO
10940	PUESTO DE SALUD SANTA ROSA DE QUIVES	740881871589	MONITOR PLANO	CNC93730YT	HSTND-9561-P	HP	2020	OPERATIVO
10941	PUESTO DE SALUD SANTA ROSA DE QUIVES	740881871787	MONITOR PLANO	VN0FTGC7CC0007MAD8I	E2216H	DELL	2020	OPERATIVO
10942	PUESTO DE SALUD SEÑOR DE LOS MILAGROS	740881870511	MONITOR PLANO	61A9MAR1USV5P45019	T22I	LENOVO THINVASION	2018	OPERATIVO
10943	PUESTO DE SALUD SEÑOR DE LOS MILAGROS	740881870543	MONITOR PLANO	61A9MAR1USV5R21735	T22I	LENOVO THINVASION	2018	OPERATIVO
10944	PUESTO DE SALUD SEÑOR DE LOS MILAGROS	740881870621	MONITOR PLANO	1CR8160LQ5		HP	2018	OPERATIVO
10945	PUESTO DE SALUD SEÑOR DE LOS MILAGROS	740881870788	MONITOR PLANO	CNC9140KWR	E223	HP	2019	OPERATIVO
10946	PUESTO DE SALUD SEÑOR DE LOS MILAGROS	740881870814	MONITOR PLANO	CNC9140KVZ	ELITEDISPLAY E223	HP	2019	OPERATIVO
10947	PUESTO DE SALUD SEÑOR DE LOS MILAGROS	740881871184	MONITOR PLANO	CNC9343PSN	HSTND-9561-P	HP	2020	OPERATIVO

DIRIS LIMA ESTE MINSA OFICINA DE ABASTECIMIENTO V°B°

N°	Nombre del Local	Código Patrimonial (Numérico)	Tipo (Vehiculo o Maquinaria)	Placa /N° Serie	Modelo	Marca	Año de fabricación	Estado de Conservación (Operativo o Inoperativo)
10948	PUESTO DE SALUD SEÑOR DE LOS MILAGROS	740881871185	MONITOR PLANO	CNC9343PMB	HSTND-9561-P	HP	2020	OPERATIVO
10949	PUESTO DE SALUD SEÑOR DE LOS MILAGROS	740881871186	MONITOR PLANO	CNC9343NKL	HSTND-9561-P	HP	2020	OPERATIVO
10950	PUESTO DE SALUD SEÑOR DE LOS MILAGROS	740881871187	MONITOR PLANO	3CQ907127B	HSTND-9561-P	HP	2020	OPERATIVO
10951	PUESTO DE SALUD SEÑOR DE LOS MILAGROS	740881871188	MONITOR PLANO	CNC9343NJW	HSTND-9561-P	HP	2020	OPERATIVO
10952	PUESTO DE SALUD SEÑOR DE LOS MILAGROS	740881871189	MONITOR PLANO	CNC9343MZD	HSTND-9561-P	HP	2020	OPERATIVO
10953	PUESTO DE SALUD SEÑOR DE LOS MILAGROS	740881871190	MONITOR PLANO	CNC9343NNL	HSTND-9561-P	HP	2020	OPERATIVO
10954	PUESTO DE SALUD TRES DE OCTUBRE	740881870160	MONITOR PLANO			SIN MARCA	2013	OPERATIVO
10955	PUESTO DE SALUD TRES DE OCTUBRE	740881870276	MONITOR PLANO			AOC	2013	OPERATIVO
10956	PUESTO DE SALUD TRES DE OCTUBRE	740881870604	MONITOR PLANO	1CR8160LPG		HP	2018	OPERATIVO
10957	PUESTO DE SALUD TRES DE OCTUBRE	740881870686	MONITOR PLANO	CN0XYF7K7287201804PU	S/M	DELL	2019	OPERATIVO
10958	PUESTO DE SALUD TRES DE OCTUBRE	740881870774	MONITOR PLANO	CNC9140KKP	E223	HP	2019	OPERATIVO
10959	PUESTO DE SALUD TRES DE OCTUBRE	740881871304	MONITOR PLANO	CNC9343Q35	HSTND-9561-P	HP	2020	OPERATIVO
10960	PUESTO DE SALUD TRES DE OCTUBRE	740881871305	MONITOR PLANO	CNC9343Q30	HSTND-9561-P	HP	2020	OPERATIVO
10961	PUESTO DE SALUD TRES DE OCTUBRE	740881871306	MONITOR PLANO	CNC9343NKC	HSTND-9561-P	HP	2020	OPERATIVO
10962	PUESTO DE SALUD TRES DE OCTUBRE	740881871307	MONITOR PLANO	4CN9343NJZ	HSTND-9561-P	HP	2020	OPERATIVO
10963	PUESTO DE SALUD TRES DE OCTUBRE	740881871308	MONITOR PLANO	CNC9343PQ6	HSTND-9561-P	HP	2020	OPERATIVO
10964	PUESTO DE SALUD TRES DE OCTUBRE	740881871309	MONITOR PLANO	CNC9343NKG	HSTND-9561-P	HP	2020	OPERATIVO
10965	PUESTO DE SALUD TUPAC AMARU	740881870367	MONITOR PLANO			SIN MARCA	2015	OPERATIVO
10966	PUESTO DE SALUD TUPAC AMARU	740881870157	MONITOR PLANO			SIN MARCA	2013	OPERATIVO
10967	PUESTO DE SALUD TUPAC AMARU	740881870193	MONITOR PLANO			AOC	2013	OPERATIVO
10968	PUESTO DE SALUD TUPAC AMARU	740881870266	MONITOR PLANO			AOC	2013	OPERATIVO
10969	PUESTO DE SALUD TUPAC AMARU	740881870453	MONITOR PLANO	61A9MAR1USV5R38008	T22I	LENOVO THINVASION	2018	OPERATIVO
10970	PUESTO DE SALUD TUPAC AMARU	740881870610	MONITOR PLANO	1CR8160KBG		HP	2018	OPERATIVO
10971	PUESTO DE SALUD TUPAC AMARU	740881870750	MONITOR PLANO	CNC9161YW6	E223	HP	2019	OPERATIVO
10972	PUESTO DE SALUD TUPAC AMARU	740881870827	MONITOR PLANO	CNC9140KWB	ELITEDISPLAY E223	HP	2019	OPERATIVO
10973	PUESTO DE SALUD TUPAC AMARU	740881871399	MONITOR PLANO	CNC9343N1T	HSTND-9561-P	HP	2020	OPERATIVO
10974	PUESTO DE SALUD TUPAC AMARU	740881871400	MONITOR PLANO	CNC937316J	HSTND-9561-P	HP	2020	OPERATIVO
10975	PUESTO DE SALUD TUPAC AMARU	740881871401	MONITOR PLANO	CNC9343MZT	HSTND-9561-P	HP	2020	OPERATIVO
10976	PUESTO DE SALUD TUPAC AMARU	740881871402	MONITOR PLANO	CNC9343MZH	HSTND-9561-P	HP	2020	OPERATIVO
10977	PUESTO DE SALUD TUPAC AMARU	740881871799	MONITOR PLANO	CN0FTGC7FCC0007MAD9I	E2216H	DELL	2020	OPERATIVO
10978	PUESTO DE SALUD VILLA MERCEDES	740881870374	MONITOR PLANO			SIN MARCA	2015	OPERATIVO
10979	PUESTO DE SALUD VILLA MERCEDES	740881870281	MONITOR PLANO			AOC	2013	OPERATIVO
10980	PUESTO DE SALUD VILLA MERCEDES	740881870285	MONITOR PLANO			AOC	2013	OPERATIVO
10981	PUESTO DE SALUD VILLA MERCEDES	740881870528	MONITOR PLANO	61A9MAR1USV5R21708	A16215FTO	LENOVO THINVASION	2018	OPERATIVO
10982	PUESTO DE SALUD VILLA MERCEDES	740881870541	MONITOR PLANO	61A9MAR1USV5R21759	T221	LENOVO THINVASION	2018	OPERATIVO
10983	PUESTO DE SALUD VILLA MERCEDES	740881870798	MONITOR PLANO	CNC9140KKB	E223	HP	2019	OPERATIVO
10984	PUESTO DE SALUD VILLA MERCEDES	740881870844	MONITOR PLANO	CNC9140KKN	ELITEDISPLAY E223	HP	2019	OPERATIVO
10985	PUESTO DE SALUD VILLA MERCEDES	740881871241	MONITOR PLANO	CNC9373125	HSTND-9561-P	HP	2020	OPERATIVO
10986	PUESTO DE SALUD VILLA MERCEDES	740881871242	MONITOR PLANO	CNC937316S	HSTND-9561-P	HP	2020	OPERATIVO

DIRIS LIMA ESTE V°B° MINSA OFICINA DE ABASTECIMIENTO

N°	Nombre del Local	Código Patrimonial (Numérico)	Tipo (Vehículo o Maquinaria)	Placa /N° Serie	Modelo	Marca	Año de fabricación	Estado de Conservación (Operativo o Inoperativo)
10987	PUESTO DE SALUD VILLA MERCEDES	740881871243	MONITOR PLANO	CNC937315C	HSTND-9561-P	HP	2020	OPERATIVO
10988	PUESTO DE SALUD VILLA MERCEDES	740881871244	MONITOR PLANO	CNC937316R	HSTND-9561-P	HP	2020	OPERATIVO
10989	PUESTO DE SALUD VILLA MERCEDES	740881871245	MONITOR PLANO	CNC9373151	HSTND-9561-P	HP	2020	OPERATIVO
10990	PUESTO DE SALUD VILLA MERCEDES	740881871246	MONITOR PLANO	CNC9373120	HSTND-9561-P	HP	2020	OPERATIVO
10991	PUESTO DE SALUD VILLA MERCEDES	740881871247	MONITOR PLANO	CNC937312Z	HSTND-9561-P	HP	2020	OPERATIVO
10992	PUESTO DE SALUD VILLA RICA	740881870625	MONITOR PLANO	1CR8160LQD		HP	2018	OPERATIVO
10993	PUESTO DE SALUD VILLA RICA	740881870690	MONITOR PLANO	CNK1270865	COMPAQ LE 1911	HP	2019	OPERATIVO
10994	PUESTO DE SALUD VILLA RICA	740881870772	MONITOR PLANO	CNC9161YTQ	E223	HP	2019	OPERATIVO
10995	PUESTO DE SALUD VILLA RICA	740881871310	MONITOR PLANO	CNC9343Q10	HSTND-9561-P	HP	2020	OPERATIVO
10996	PUESTO DE SALUD VILLA RICA	740881871311	MONITOR PLANO	CNC9343PBG	HSTND-9561-P	HP	2020	OPERATIVO
10997	PUESTO DE SALUD VILLA RICA	740881871312	MONITOR PLANO	CNC9343PSC	HSTND-9561-P	HP	2020	OPERATIVO
10998	PUESTO DE SALUD VILLA RICA	740881871313	MONITOR PLANO	CNC9343PZN	HSTND-9561-P	HP	2020	OPERATIVO
10999	PUESTO DE SALUD VILLA RICA	740881871314	MONITOR PLANO	CNC9373156	HSTND-9561-P	HP	2020	OPERATIVO
11000	PUESTO DE SALUD VILLA RICA	740881871315	MONITOR PLANO	CNC9343MZ7	HSTND-9561-P	HP	2020	OPERATIVO
11001	PUESTO DE SALUD VILLA RICA	740881871792	MONITOR PLANO	CN0FTGC7FCC0007MAD3I	E2216H	DELL	2020	OPERATIVO
11002	CENTRO DE SALUD 07 DE OCTUBRE	740881871890	MONITOR PLANO	V9070MTH	S/M	LENOVO	2022	OPERATIVO
11003	CENTRO DE SALUD 07 DE OCTUBRE	740881871919	MONITOR PLANO	V9070N4Y	T22I-20	LENOVO	2022	OPERATIVO
11004	CENTRO DE SALUD ALFA Y OMEGA	740881871896	MONITOR PLANO	V90720AN	S/M	LENOVO	2022	OPERATIVO
11005	CENTRO DE SALUD ANCIETA BAJA	740881871888	MONITOR PLANO	V9070MHX	S/M	LENOVO	2022	OPERATIVO
11006	CENTRO DE SALUD CHANCAS DE ANDAHUAYLAS	740881871891	MONITOR PLANO	V906XPMV	S/M	LENOVO	2022	OPERATIVO
11007	CENTRO DE SALUD CHOSICA	740881871884	MONITOR PLANO	V90720AW	S/M	HP	2022	OPERATIVO
11008	CENTRO DE SALUD COOPERATIVA UNIVERSAL	740881871879	MONITOR PLANO	V90720FR	S/M	LENOVO	2022	OPERATIVO
11009	CENTRO DE SALUD EL BOSQUE	740881871922	MONITOR PLANO	V9070N6H	T22I-20	LENOVO	2022	OPERATIVO
11010	CENTRO DE SALUD GUSTAVO LANATTA	740881871897	MONITOR PLANO	V9070MHC	S/M	LENOVO	2022	OPERATIVO
11011	CENTRO DE SALUD JICAMARCA	740881871885	MONITOR PLANO	V907209V	S/M	LENOVO	2022	OPERATIVO
11012	CENTRO DE SALUD JICAMARCA	740881871917	MONITOR PLANO	V906XPNK	T22I-20	LENOVO	2022	OPERATIVO
11013	PUESTO DE SALUD YANACOTO	740881870244	MONITOR PLANO			AOC	2013	OPERATIVO
11014	PUESTO DE SALUD YANACOTO	740881870545	MONITOR PLANO	61A9MAR1USV5R21700	T22I	LENOVO THINVASION	2018	OPERATIVO
11015	PUESTO DE SALUD YANACOTO	740881870632	MONITOR PLANO	1CR8160KC5		HP	2018	OPERATIVO
11016	PUESTO DE SALUD YANACOTO	740881870785	MONITOR PLANO	CNC9140KVR	E223	HP	2019	OPERATIVO
11017	PUESTO DE SALUD YANACOTO	740881870813	MONITOR PLANO	CNC9140KKK	ELITEDISPLAY E223	HP	2019	OPERATIVO
11018	PUESTO DE SALUD YANACOTO	740881871197	MONITOR PLANO	CNC9343Q0S	HSTND-9561-P	HP	2020	OPERATIVO
11019	PUESTO DE SALUD YANACOTO	740881871198	MONITOR PLANO	CNC9343PSP	HSTND-9561-P	HP	2020	OPERATIVO
11020	PUESTO DE SALUD YANACOTO	740881871199	MONITOR PLANO	CNC9343PZP	HSTND-9561-P	HP	2020	OPERATIVO
11021	PUESTO DE SALUD YANACOTO	740881871200	MONITOR PLANO	CNC9343PSG	HSTND-9561-P	HP	2020	OPERATIVO
11022	PUESTO DE SALUD YANACOTO	740881871201	MONITOR PLANO	CNC9343N0K	HSTND-9561-P	HP	2020	OPERATIVO
11023	PUESTO DE SALUD YANACOTO	740881871202	MONITOR PLANO	CNC9343N0B	HSTND-9561-P	HP	2020	OPERATIVO
11024	CENTRO DE SALUD MANYLSA	740881871901	MONITOR PLANO	V9070MGG	S/M	LENOVO	2022	OPERATIVO
11025	CENTRO DE SALUD MANYLSA	740881871927	MONITOR PLANO	V9070MP3	T22I-20	LENOVO	2022	OPERATIVO

DIRIS LIMA ESTE V°B° MINSA OFICINA DE ABASTECIMIENTO

N°	Nombre del Local	Código Patrimonial (Numérico)	Tipo (Vehículo o Maquinaria)	Placa /N° Serie	Modelo	Marca	Año de fabricación	Estado de Conservación (Operativo o Inoperativo)
11026	CENTRO DE SALUD MICAELA BASTIDAS	740881871895	MONITOR PLANO	V9070MA4	S/M	LENOVO	2022	OPERATIVO
11027	DIRECCION ADMINISTRATIVA	740881871032	MONITOR PLANO	CN17H99LPB02116N	KS17CNKWHQ	SAMSUNG	2019	INOPERATIVO
11028	DIRECCION ADMINISTRATIVA	740881871033	MONITOR PLANO	ZUNQHTJC201452J	S1963000N	SAMSUNG	2019	OPERATIVO
11029	DIRECCION ADMINISTRATIVA	740881871034	MONITOR PLANO	ZUNQHTJC201463R	S19B300N	SAMSUNG	2019	OPERATIVO
11030	DIRECCION ADMINISTRATIVA	740881871035	MONITOR PLANO	ZUNQHTJC201465J	S19B300N	SAMSUNG	2019	OPERATIVO
11031	DIRECCION ADMINISTRATIVA	740881871036	MONITOR PLANO	ZUNQHTJC201469L	S19B300N	SAMSUNG	2019	OPERATIVO
11032	DIRECCION ADMINISTRATIVA	740881871037	MONITOR PLANO	ZUNQHTJC201498X	S19B300N	RD N° 629-19-DIRIS LE-	2019	OPERATIVO
11033	DIRECCION ADMINISTRATIVA	740881871038	MONITOR PLANO	ZUNQHTJC201531W	S19B300N	SAMSUNG	2019	OPERATIVO
11034	DIRECCION ADMINISTRATIVA	740881871039	MONITOR PLANO	ZUNQHTJC201541H	S19B300N	SAMSUNG	2019	OPERATIVO
11035	DIRECCION ADMINISTRATIVA	740881871040	MONITOR PLANO	ZUNQHTJC201739L	S19B300N	SAMSUNG	2019	OPERATIVO
11036	DIRECCION ADMINISTRATIVA	740881871041	MONITOR PLANO	ZUNQHTJCZ200720M	S19B300	SAMSUNG	2019	OPERATIVO
11037	DIRECCION ADMINISTRATIVA	740881871042	MONITOR PLANO	ZUNQHTJQC20146W	S19B300N	SAMSUNG	2019	OPERATIVO
11038	DIRECCION ADMINISTRATIVA	740881871043	MONITOR PLANO	6CM5181J5N	HSTND-3811-L	HP	2019	OPERATIVO
11039	DIRECCION ADMINISTRATIVA	740881871044	MONITOR PLANO	6CM5181J3R	HSTND-3811-L	HP	2019	OPERATIVO
11040	DIRECCION ADMINISTRATIVA	740881871045	MONITOR PLANO	CNK112707RG	HSTND2771Q	HP	2019	INOPERATIVO
11041	DIRECCION ADMINISTRATIVA	740881871048	MONITOR PLANO	65894BA012072	TFT185W8OPS	ADVANCE	2019	OPERATIVO
11042	DIRECCION ADMINISTRATIVA	740881871049	MONITOR PLANO	6CM6240VVJ	V203	HP	2019	OPERATIVO
11043	DIRECCION ADMINISTRATIVA	740881871050	MONITOR PLANO	106TPWQ06353	E19415ST	LG	2019	OPERATIVO
11044	DIRECCION ADMINISTRATIVA	740881871051	MONITOR PLANO	ZUNQHTJC201517N	LS19B300NS/PE	SAMSUNG	2019	OPERATIVO
11045	DIRECCION ADMINISTRATIVA	740881871052	MONITOR PLANO	DY0C5HA028324	185LM00013	AOC	2019	OPERATIVO
11046	DIRECCION ADMINISTRATIVA	740881871053	MONITOR PLANO	DYOC5HA027502	185LM00013	AOC	2019	OPERATIVO
11047	DIRECCION ADMINISTRATIVA	740881871054	MONITOR PLANO	ETP8C053S4SL0	GL2450-B	BENQ	2019	OPERATIVO
11048	DIRECCION ADMINISTRATIVA	740881871055	MONITOR PLANO	ETP8C05356SL0	GL2450-B	BENQ	2019	OPERATIVO
11049	DIRECCION ADMINISTRATIVA	740881871056	MONITOR PLANO	ETP8C05368SLO	GL2450-B	BENQ	2019	OPERATIVO
11050	DIRECCION ADMINISTRATIVA	740881871057	MONITOR PLANO	ETS7C84714SL8	GL2450-B	BENQ	2019	OPERATIVO
11051	DIRECCION ADMINISTRATIVA	740881871058	MONITOR PLANO	005UXGL30543	W1943SS-PF	LG	2019	OPERATIVO
11052	DIRECCION ADMINISTRATIVA	740881871059	MONITOR PLANO	ZUNQHTJC201462F	LS19B300NS/PE	SAMSUNG	2019	OPERATIVO
11053	DIRECCION ADMINISTRATIVA	740881871060	MONITOR PLANO	ZUNQHTJC201537Z	B1630N	SAMSUNG	2019	OPERATIVO
11054	DIRECCION ADMINISTRATIVA	740881871061	MONITOR PLANO	ZUNQHTJC201448Y	LS19B300NS/PE	SAMSUNG	2019	OPERATIVO
11055	DIRECCION ADMINISTRATIVA	740881871063	MONITOR PLANO	ETP8CO5357SLOT	GL 2230B	BENQ	2019	OPERATIVO
11056	CENTRO DE SALUD MICAELA BASTIDAS	740881871923	MONITOR PLANO	V9070MHV	T22I-20	LENOVO	2022	OPERATIVO
11057	CENTRO DE SALUD MICAELA BASTIDAS	740881871924	MONITOR PLANO	V9070MH3	T22I-20	LENOVO	2022	OPERATIVO
11058	CENTRO DE SALUD MICAELA BASTIDAS	740881871925	MONITOR PLANO	V90720A1	T22I-20	LENOVO	2022	OPERATIVO
11059	CENTRO DE SALUD MOYOPAMPA	740881871916	MONITOR PLANO	V9070M4D	T22I-20	LENOVO	2022	OPERATIVO
11060	CENTRO DE SALUD PRIMAVERA	740881871889	MONITOR PLANO	V9070NH6	S/M	LENOVO	2022	OPERATIVO
11061	CENTRO DE SALUD SAN CARLOS	740881871892	MONITOR PLANO	V90720GW	S/M	LENOVO	2022	OPERATIVO
11062	CENTRO DE SALUD SAN CARLOS	740881871918	MONITOR PLANO	V90720AD	T22I-20	LENOVO	2022	OPERATIVO
11063	CENTRO DE SALUD SANTA CLARA	740881871900	MONITOR PLANO	V9071ZK5	S/M	LENOVO	2022	OPERATIVO
11064	CENTRO DE SALUD SANTA CLARA	740881871928	MONITOR PLANO	V9070MVV	T22I-20	LENOVO	2022	OPERATIVO

DIRIS LIMA ESTE MINSA OFICINA DE ABASTECIMIENTO

N°	Nombre del Local	Código Patrimonial (Numérico)	Tipo (Vehículo o Maquinaria)	Placa /N° Serie	Modelo	Marca	Año de fabricación	Estado de Conservación (Operativo o Inoperativo)
11065	CENTRO DE SALUD SANTA MARIA DE HUACHIPA	740881871886	MONITOR PLANO	V907MGM	S/M	LENOVO	2022	OPERATIVO
11066	CENTRO DE SALUD SEÑOR DE LOS MILAGROS	740881871899	MONITOR PLANO	V9070MV3	S/M	LENOVO	2022	OPERATIVO
11067	CENTRO MATERNO INFANTIL MIGUEL GRAU	740881871882	MONITOR PLANO	V90720A9	S/M	LENOVO	2022	OPERATIVO
11068	CENTRO MATERNO INFANTIL MIGUEL GRAU	740881871914	MONITOR PLANO	V906XPN8	S/M	LENOVO	2022	OPERATIVO
11069	CENTRO MATERNO INFANTIL SAN FERNANDO	740881871920	MONITOR PLANO	V90720FN	T22I-20	LENOVO	2022	OPERATIVO
11070	CENTRO MATERNO INFANTIL SAN FERNANDO	740881871921	MONITOR PLANO	V9070MH0	T22I-20	LENOVO	2022	OPERATIVO
11071	CENTRO MATERNO INFANTIL SANTA ANITA	740881871893	MONITOR PLANO	V9070MHD	S/M	LENOVO	2022	OPERATIVO
11072	CENTRO MATERNO INFANTIL TAMBO VIEJO	740881871880	MONITOR PLANO	V9070MTW	S/M	LENOVO	2022	OPERATIVO
11073	CENTRO MATERNO INFANTIL TAMBO VIEJO	740881871907	MONITOR PLANO	V9070LZA	S/M	LENOVO	2022	OPERATIVO
11074	CENTRO MATERNO INFANTIL TAMBO VIEJO	740881871908	MONITOR PLANO	V9070MGR	S/M	LENOVO	2022	OPERATIVO
11075	CENTRO DE SALUD LOPEZ SILVA	740881871881	MONITOR PLANO	V9072084	S/M	LENOVO	2022	OPERATIVO
11076	CENTRO DE SALUD LOPEZ SILVA	740881871911	MONITOR PLANO	V9072070	S/M	LENOVO	2022	OPERATIVO
11077	CENTRO DE SALUD LOPEZ SILVA	740881871912	MONITOR PLANO	V9076XPNA	S/M	LENOVO	2022	OPERATIVO
11078	CENTRO DE SALUD LOPEZ SILVA	740881871913	MONITOR PLANO	V9072025	S/M	LENOVO	2022	OPERATIVO
11079	CENTRO DE SALUD MADRE TERESA DE CALCUTA	740881871887	MONITOR PLANO	V9070MW1	S/M	LENOVO	2022	OPERATIVO
11080	PUESTO DE SALUD PABLO PATRON	740881871915	MONITOR PLANO	V9070MHW	T22I-20	LENOVO	2022	OPERATIVO
11081	DIRECCION ADMINISTRATIVA	740881871064	MONITOR PLANO	DYOC4HA019570	185LM00013	AOC	2019	OPERATIVO
11082	DIRECCION ADMINISTRATIVA	740881871065	MONITOR PLANO	65894BA012084	C19L185W	ADVANCE	2019	OPERATIVO
11083	DIRECCION ADMINISTRATIVA	740881871066	MONITOR PLANO	ETS7C04777SL0	GL2450-B	BENQ	2019	OPERATIVO
11084	DIRECCION ADMINISTRATIVA	740881871067	MONITOR PLANO	ETS7C04715SL0	GL-2230-B	BENQ	2019	OPERATIVO
11085	DIRECCION ADMINISTRATIVA	740881871068	MONITOR PLANO	ETP8C05332SLO	GL2450-B	BENQ	2019	OPERATIVO
11086	DIRECCION ADMINISTRATIVA	740881871069	MONITOR PLANO	ETS7C04625L0	GL223-B	BENQ	2019	OPERATIVO
11087	CENTRO DE SALUD VIRGEN DEL CARMEN LA ERA	740881871883	MONITOR PLANO	V9070MV1	S/M	LENOVO	2022	OPERATIVO
11088	CENTRO DE SALUD VIRGEN DEL CARMEN LA ERA	740881871909	MONITOR PLANO	V9070MK8	S/M	LENOVO	2022	OPERATIVO
11089	CENTRO DE SALUD VIRGEN DEL CARMEN LA ERA	740881871910	MONITOR PLANO	V9072036	S/M	LENOVO	2022	OPERATIVO
11090	DIRECCION ADMINISTRATIVA	740881871070	MONITOR PLANO	DYOC5HA025345	E9505WN	AOC	2019	OPERATIVO
11091	DIRECCION ADMINISTRATIVA	740881871078	MONITOR PLANO	CNK8050999	P223	HP	2019	OPERATIVO
11092	DIRECCION ADMINISTRATIVA	740881871082	MONITOR PLANO	WE2992082683	TFT15W60PS	AOC	2019	OPERATIVO
11093	DIRECCION ADMINISTRATIVA	740881871083	MONITOR PLANO	105TPHG3Z753	E1941ST	LG	2019	OPERATIVO
11094	DIRECCION ADMINISTRATIVA	740881871084	MONITOR PLANO	ZUNQHTJC200650N	LS19B300NS/PE	SAMSUNG	2019	OPERATIVO
11095	DIRECCION ADMINISTRATIVA	740881871085	MONITOR PLANO	106TPJP04940	E1941ST	LG	2019	OPERATIVO
11096	DIRECCION ADMINISTRATIVA	740881871086	MONITOR PLANO	ZUNQHTJC201490T	LS19B300NS/PE	SAMSUNG	2019	OPERATIVO
11097	DIRECCION ADMINISTRATIVA	740881871087	MONITOR PLANO	104UXMD03067	E1941ST	LG	2019	OPERATIVO
11098	DIRECCION ADMINISTRATIVA	740881871088	MONITOR PLANO	106TPCA06483	E1941ST	LG	2019	OPERATIVO
11099	DIRECCION ADMINISTRATIVA	740881871089	MONITOR PLANO	106TPRW04558	E1941ST	LG	2019	OPERATIVO
11100	DIRECCION ADMINISTRATIVA	740881871090	MONITOR PLANO	106TPNT04935	E1941ST	LG	2019	OPERATIVO
11101	DIRECCION ADMINISTRATIVA	740881871091	MONITOR PLANO	ETS7C04544SL0	GL2230-B	BENQ	2019	OPERATIVO
11102	DIRECCION ADMINISTRATIVA	740881871092	MONITOR PLANO	ETR4C00645SL0	TL2450-B	BENQ	2019	OPERATIVO
11103	DIRECCION ADMINISTRATIVA	740881871093	MONITOR PLANO	108TPED06148	E1941ST	LG	2019	OPERATIVO

DIRIS LIMA ESTE
V°B°
MINSA
OFICINA DE ABAST

N°	Nombre del Local	Código Patrimonial (Numérico)	Tipo (Vehículo o Maquinaria)	Placa /N° Serie	Modelo	Marca	Año de fabricación	Estado de Conservación (Operativo o Inoperativo)
11104	DIRECCION ADMINISTRATIVA	740881871094	MONITOR PLANO	ETP8C05310SL0	GL2230-B	BENQ	2019	OPERATIVO
11105	DIRECCION ADMINISTRATIVA	740881871095	MONITOR PLANO	ETS7C04735L0	GL2230-B	BENQ	2019	OPERATIVO
11106	DIRECCION ADMINISTRATIVA	740881871096	MONITOR PLANO	ETS7C04668SLO	GL2230-B	BENQ	2019	OPERATIVO
11107	DIRECCION ADMINISTRATIVA	740881871097	MONITOR PLANO	106TPHG06481	E1941ST	LG	2019	OPERATIVO
11108	DIRECCION ADMINISTRATIVA	740881871098	MONITOR PLANO	107TPEDQC26Q	E1941ST	LG	2019	OPERATIVO
11109	DIRECCION ADMINISTRATIVA	740881871099	MONITOR PLANO	ETS7C04772SL0	GL2230-B	BENQ	2019	OPERATIVO
11110	DIRECCION ADMINISTRATIVA	740881871100	MONITOR PLANO	ZUNQHTJC200695K	LS19B300NS/PE	SAMSUNG	2019	OPERATIVO
11111	DIRECCION ADMINISTRATIVA	740881871101	MONITOR PLANO	61098BA103352	TFT185W80PS2	AOC	2019	OPERATIVO
11112	DIRECCION ADMINISTRATIVA	740881871102	MONITOR PLANO	61098BA103359	TFT185W80PS2	AOC	2019	OPERATIVO
11113	DIRECCION ADMINISTRATIVA	740881871103	MONITOR PLANO	ETP8C05309SLO	GL2230-B	BENQ	2019	OPERATIVO
11114	DIRECCION ADMINISTRATIVA	740881871104	MONITOR PLANO	716A7BA000966	TFT185W80PS2	AOC	2019	OPERATIVO
11115	DIRECCION ADMINISTRATIVA	740881871105	MONITOR PLANO	CM19H9FSB21626D	LS19CMYKFNAUPE	SAMSUNG	2019	OPERATIVO
11116	DIRECCION ADMINISTRATIVA	740881871106	MONITOR PLANO	ZUNQHJC201533L	S198300N	SAMSUNG	2019	OPERATIVO
11117	DIRECCION ADMINISTRATIVA	740881871107	MONITOR PLANO	ETS7C047325LD	GL2230-B	BENQ	2019	OPERATIVO
11118	DIRECCION ADMINISTRATIVA	740881871108	MONITOR PLANO	6CM6240VYG	E1941ST	RD N° 629-19-DIRIS LE-	2019	OPERATIVO
11119	DIRECCION ADMINISTRATIVA	740881871109	MONITOR PLANO	FSND9HA000467	E2270SW	AOC	2019	OPERATIVO
11120	DIRECCION ADMINISTRATIVA	740881871110	MONITOR PLANO	107CPMG0U281	E1941ST	LG	2019	OPERATIVO
11121	DIRECCION ADMINISTRATIVA	740881871112	MONITOR PLANO	FSND9HA000463	E2270SW	AOC	2019	OPERATIVO
11122	DIRECCION ADMINISTRATIVA	740881871113	MONITOR PLANO	107EPBFOU277	E1941ST	LG	2019	OPERATIVO
11123	DIRECCION ADMINISTRATIVA	740881871114	MONITOR PLANO	ETP8CQ5320SL9	GL2230B	BENQ	2019	OPERATIVO
11124	DIRECCION ADMINISTRATIVA	740881871115	MONITOR PLANO	S/S	S/S	HP	2019	INOPERATIVO
11125	DIRECCION ADMINISTRATIVA	740881871116	MONITOR PLANO	S/S	S/M	HP	2019	INOPERATIVO
11126	DIRECCION ADMINISTRATIVA	740881871118	MONITOR PLANO	LS19CMYKFNAUPE	CM19H9FSB210321	SAMSUNG	2019	OPERATIVO
11127	DIRECCION ADMINISTRATIVA	740881871119	MONITOR PLANO	ZUNQHTJC201723M	S19B300N	SAMSUNG	2019	OPERATIVO
11128	DIRECCION ADMINISTRATIVA	740881871121	MONITOR PLANO	DYOC4HA019551	185LM00013	AOC	2019	OPERATIVO
11129	DIRECCION ADMINISTRATIVA	740881871122	MONITOR PLANO	6S894BAO12O5	C19L185W	ADVANCE	2019	OPERATIVO
11130	DIRECCION ADMINISTRATIVA	740881871123	MONITOR PLANO	0KGBHTNF500069Y	522D390H	SAMSUNG	2019	OPERATIVO
11131	DIRECCION ADMINISTRATIVA	740881871124	MONITOR PLANO	0KGBHTNF500508Z	S22D39OH	SAMSUNG	2019	OPERATIVO
11132	DIRECCION ADMINISTRATIVA	740881871125	MONITOR PLANO	BJHD79A00037	195LM00003	AOC	2019	OPERATIVO
11133	DIRECCION ADMINISTRATIVA	740881871126	MONITOR PLANO	107TPGS0T959	E1941ST	LG	2019	OPERATIVO
11134	DIRECCION ADMINISTRATIVA	740881871127	MONITOR PLANO	716A7BA000011	TFT185W80PS2	AOC	2019	OPERATIVO
11135	DIRECCION ADMINISTRATIVA	740881871128	MONITOR PLANO	103UXUN5A206	W1943SI	LG	2019	OPERATIVO
11136	DIRECCION ADMINISTRATIVA	740881871129	MONITOR PLANO	DYOC5HA027982	E950SWN	AOC	2019	OPERATIVO
11137	DIRECCION ADMINISTRATIVA	740881871130	MONITOR PLANO	104UXN04655	W1943SI	AOC	2019	OPERATIVO
11138	DIRECCION ADMINISTRATIVA	740881871131	MONITOR PLANO	104UXNU04655	W1943SI	LG	2019	OPERATIVO
11139	DIRECCION ADMINISTRATIVA	740881871132	MONITOR PLANO	61098BA103347	TFT185W80PS2	AOC	2019	OPERATIVO
11140	DIRECCION ADMINISTRATIVA	740881871133	MONITOR PLANO	61098BA103981	TFT185W80PS2	AOC	2019	OPERATIVO
11141	DIRECCION ADMINISTRATIVA	740881871134	MONITOR PLANO	ETP8C053485LO	GL2230_B	BENQ	2019	OPERATIVO
11142	DIRECCION ADMINISTRATIVA	740881871135	MONITOR PLANO	DYOC5HA028018	E9505WN	AOC	2019	OPERATIVO

DIRIS LIMA ESTE MINSA OFICINA DE ABASTECIMIENTO

N°	Nombre del Local	Código Patrimonial (Numérico)	Tipo (Vehículo o Maquinaria)	Placa /N° Serie	Modelo	Marca	Año de fabricación	Estado de Conservación (Operativo o Inoperativo)
11143	DIRECCION ADMINISTRATIVA	740881871136	MONITOR PLANO	106TPTM04521	E1941ST	LG	2019	OPERATIVO
11144	DIRECCION ADMINISTRATIVA	740881871137	MONITOR PLANO	ZUNQHTJC201618D	LS19B300NS/PE	SAMSUNG	2019	OPERATIVO
11145	DIRECCION ADMINISTRATIVA	740881871138	MONITOR PLANO	ETP8COS3455LO	GL2230-B	BENQ	2019	OPERATIVO
11146	DIRECCION ADMINISTRATIVA	740881871139	MONITOR PLANO	107TPBF1X725	E1941ST	LG	2019	OPERATIVO
11147	DIRECCION ADMINISTRATIVA	740881871140	MONITOR PLANO	305NDQAH4444	22EA53VA	LG	2019	OPERATIVO
11148	DIRECCION ADMINISTRATIVA	740881871141	MONITOR PLANO	BJHD7QA0019G7	TFT185W80PS	AOC	2019	OPERATIVO
11149	DIRECCION ADMINISTRATIVA	740881871142	MONITOR PLANO	610988A103970	TFT185W80PS2	AOC	2019	OPERATIVO
11150	DIRECCION ADMINISTRATIVA	740881871143	MONITOR PLANO	FSND9HA000459	E2270SW	AOC	2019	OPERATIVO
11151	DIRECCION ADMINISTRATIVA	740881871753	MONITOR PLANO	CNC9343ML5	S/M	HP	2020	INOPERATIVO
11152	DIRECCION ADMINISTRATIVA	740881871859	MONITOR PLANO	CM1012LYQ	S/M	HP	2021	OPERATIVO
11153	DIRECCION DE MEDICAMENTOS INSUMOS Y DROGAS	740881870510	MONITOR PLANO	61A9MAR1USV5R22040	T22I	LENOVO THINVASION	2018	OPERATIVO
11154	DIRECCION DE MEDICAMENTOS INSUMOS Y DROGAS	740877000197	MONITOR A COLOR	ETP8C05354SL0	GL2230-B	BENQ	2018	OPERATIVO
11155	DIRECCION DE MEDICAMENTOS INSUMOS Y DROGAS	740877000199	MONITOR A COLOR	CN17H9LQ303077W	794MBPLUS	SAMSUNG	2018	OPERATIVO
11156	DIRECCION DE MEDICAMENTOS INSUMOS Y DROGAS	740877000198	MONITOR A COLOR	ZUNQHTJC201560P	YNCMASTER S1983	SAMSUNG	2018	OPERATIVO
11157	DIRECCION DE MEDICAMENTOS INSUMOS Y DROGAS	740881870654	MONITOR PLANO	61098BA103349	TET185W80PS2	AOC	2018	OPERATIVO
11158	DIRECCION DE MEDICAMENTOS INSUMOS Y DROGAS	740881870653	MONITOR PLANO	FMVD4HA001525		AOC	2018	OPERATIVO
11159	DIRECCION DE MEDICAMENTOS INSUMOS Y DROGAS	740881870655	MONITOR PLANO	ETS7C0448SSL0	GL2230-B	BENQ	2018	OPERATIVO
11160	DIRECCION DE MEDICAMENTOS INSUMOS Y DROGAS	740895000626	TECLADO - KEYBOARD CON PUERTO USB			SIN MARCA	2018	OPERATIVO
11161	DIRECCION DE MEDICAMENTOS INSUMOS Y DROGAS	740881870659	MONITOR PLANO	105TP2K3Y477		LG	2018	OPERATIVO
11162	DIRECCION DE MEDICAMENTOS INSUMOS Y DROGAS	740881870657	MONITOR PLANO	501NDMT2F723		LG	2018	OPERATIVO
11163	DIRECCION DE MEDICAMENTOS INSUMOS Y DROGAS	740881870848	MONITOR PLANO	CNC9140KWP		HP DESKJET	2019	OPERATIVO
11164	DIRECCION DE MEDICAMENTOS INSUMOS Y DROGAS	740881870849	MONITOR PLANO	S/S	V203	HP DESKJET	2019	INOPERATIVO
11165	DIRECCION DE MEDICAMENTOS INSUMOS Y DROGAS	740881870851	MONITOR PLANO	S/S	V203P	HP DESKJET	2019	INOPERATIVO
11166	DIRECCION DE MEDICAMENTOS INSUMOS Y DROGAS	740881871164	MONITOR PLANO	U1H9LMD6	LENOVO LI2215S 65CCAAC6	LENOVO	2020	OPERATIVO
11167	DIRECCION DE MEDICAMENTOS INSUMOS Y DROGAS	740881871727	MONITOR PLANO	U1H9H38C	LI2215S	.LENOVO	2020	OPERATIVO
11168	DIRECCION DE MEDICAMENTOS INSUMOS Y DROGAS	740881871726	MONITOR PLANO	U1H9H38M	LI2215S	.LENOVO	2020	OPERATIVO
11169	DIRECCION DE MEDICAMENTOS INSUMOS Y DROGAS	740881871729	MONITOR PLANO	U1H9H390	LI2215S	.LENOVO	2020	OPERATIVO
11170	DIRECCION DE MEDICAMENTOS INSUMOS Y DROGAS	740881871728	MONITOR PLANO	U1HU9LMF1	LI2215S	.LENOVO	2020	OPERATIVO
11171	DIRECCION DE MEDICAMENTOS INSUMOS Y DROGAS	740881871736	MONITOR PLANO	U1H9H2TR	S/M	LENOVO	2020	OPERATIVO
11172	DIRECCION DE MEDICAMENTOS INSUMOS Y DROGAS	740881871738	MONITOR PLANO	U1H9H2V1	S/M	LENOVO	2020	OPERATIVO
11173	DIRECCION DE MEDICAMENTOS INSUMOS Y DROGAS	740881871737	MONITOR PLANO	U1H9H37T	S/M	LENOVO	2020	OPERATIVO
11174	ACCESO A MEDICAMENTOS Y OTRAS TECNOLOGIAS USO RACIONAL Y FARMACOVIGILANCIA	740895001166	TECLADO - KEYBOARD	1935MR21AA08	KEYBOARD	LOGITECH	2020	OPERATIVO
11175	DIRECCION DE MEDICAMENTOS INSUMOS Y DROGAS	740881871765	MONITOR PLANO	U1H938V	S/M	LENOVO	2020	OPERATIVO
11176	DIRECCION DE MEDICAMENTOS INSUMOS Y DROGAS	740881871764	MONITOR PLANO	U1H9LMF5	S/M	LENOVO	2020	OPERATIVO
11177	DIRECCION DE MEDICAMENTOS INSUMOS Y DROGAS	740881871811	MONITOR PLANO	7LR4443	P2419H	DELL	2021	OPERATIVO
11178	DIRECCION DE MEDICAMENTOS INSUMOS Y DROGAS	740881871813	MONITOR PLANO	7NW6443	P2419H	DELL	2021	OPERATIVO
11179	DIRECCION DE MEDICAMENTOS INSUMOS Y DROGAS	740881871819	MONITOR PLANO	9GV5443	P2419H	DELL	2021	OPERATIVO
11180	DIRECCION DE MEDICAMENTOS INSUMOS Y DROGAS	740881871814	MONITOR PLANO	BDX6443	P2419H	DELL	2021	OPERATIVO
11181	DIRECCION DE MEDICAMENTOS INSUMOS Y DROGAS	740881871818	MONITOR PLANO	C0W6443	P2419H	DELL	2021	OPERATIVO

DIRIS LIMA ESTE V° B° MINSA OFICINA DE ABASTECIMIENTO

N°	Nombre del Local	Código Patrimonial (Numérico)	Tipo (Vehículo o Maquinaria)	Placa /N° Serie	Modelo	Marca	Año de fabricación	Estado de Conservación (Operativo o Inoperativo)
11182	DIRECCION DE MEDICAMENTOS INSUMOS Y DROGAS	740881871817	MONITOR PLANO	CH24943	P2419H	DELL	2021	OPERATIVO
11183	DIRECCION DE MEDICAMENTOS INSUMOS Y DROGAS	740899501289	UNIDAD CENTRAL DE PROCESO - CPU	S/S	S/M	HALION	2018	OPERATIVO
11184	DIRECCION DE MEDICAMENTOS INSUMOS Y DROGAS	740881871812	MONITOR PLANO	HYV6443	P2419H	DELL	2021	OPERATIVO
11185	DIRECCION DE MEDICAMENTOS INSUMOS Y DROGAS	740881871815	MONITOR PLANO	J2W6443	P2419H	DELL	2021	OPERATIVO
11186	DIRECCION DE MEDICAMENTOS INSUMOS Y DROGAS	740881871816	MONITOR PLANO	JPV6443	P2419H	DELL	2021	OPERATIVO
11187	DIRECCION DE MEDICAMENTOS INSUMOS Y DROGAS	740881871856	MONITOR PLANO	3CM1012LXM	S/M	HP	2021	OPERATIVO
11188	DIRECCION DE MEDICAMENTOS INSUMOS Y DROGAS	740881871855	MONITOR PLANO	3CM1012LYY	S/M	HP	2021	OPERATIVO
11189	DIRECCION DE MONITOREO Y GESTION SANITARIA	740878680009	MONITOR CON PROCESADOR INTEGRADO	MJ073264		LENOVO	2018	OPERATIVO
11190	DIRECCION DE MONITOREO Y GESTION SANITARIA	740878680010	MONITOR CON PROCESADOR INTEGRADO	MJ06XDNY		LENOVO	2018	OPERATIVO
11191	DIRECCION DE MONITOREO Y GESTION SANITARIA	740880370190	MONITOR LED	GXWE1JA000452	I2472PWHUT	AOC	2017	OPERATIVO
11192	DIRECCION DE MONITOREO Y GESTION SANITARIA	740881870411	MONITOR PLANO	6CM5181K1X	HSTND-3811-L	HP	2016	OPERATIVO
11193	DIRECCION DE MONITOREO Y GESTION SANITARIA	740881870412	MONITOR PLANO	6CM5181KBN	HSTND-3811-L	HP	2016	OPERATIVO
11194	DIRECCION DE MONITOREO Y GESTION SANITARIA	740881870413	MONITOR PLANO	6CM5181JVV	HSTND-3811-L	HP	2016	OPERATIVO
11195	DIRECCION DE MONITOREO Y GESTION SANITARIA	740881870421	MONITOR PLANO	6CM5181KBB		HP	2016	OPERATIVO
11196	DIRECCION DE MONITOREO Y GESTION SANITARIA	740881870423	MONITOR PLANO	6CM6240VYH	V221	HP	2016	OPERATIVO
11197	DIRECCION DE MONITOREO Y GESTION SANITARIA	740881870424	MONITOR PLANO	6CM6240VYN		HP	2016	OPERATIVO
11198	DIRECCION DE MONITOREO Y GESTION SANITARIA	740881870426	MONITOR PLANO	6CM5181JVQ2		HP	2016	OPERATIVO
11199	DIRECCION DE MONITOREO Y GESTION SANITARIA	740881870438	MONITOR PLANO	6CM53717H2	V221	HP	2016	OPERATIVO
11200	DIRECCION DE MONITOREO Y GESTION SANITARIA	740881870441	MONITOR PLANO	6CM5181K2M	V221	HP	2017	OPERATIVO
11201	DIRECCION DE MONITOREO Y GESTION SANITARIA	740881870443	MONITOR PLANO	6CM518KBM	V221	HP	2017	OPERATIVO
11202	DIRECCION DE MONITOREO Y GESTION SANITARIA	740881870445	MONITOR PLANO	6CM5181K8S	V221	HP	2017	OPERATIVO
11203	DIRECCION DE MONITOREO Y GESTION SANITARIA	740881870448	MONITOR PLANO	6CM5181J10P	V221	HP	2017	OPERATIVO
11204	DIRECCION DE MONITOREO Y GESTION SANITARIA	740881870449	MONITOR PLANO	6CM53717JM	V221	HP	2017	OPERATIVO
11205	DIRECCION DE MONITOREO Y GESTION SANITARIA	740881870530	MONITOR PLANO	6CM53717JJ	V221	HP	2018	OPERATIVO
11206	DIRECCION DE MONITOREO Y GESTION SANITARIA	740881870648	MONITOR PLANO	1CR8160K3L		HP	2018	OPERATIVO
11207	DIRECCION DE MONITOREO Y GESTION SANITARIA	740881870649	MONITOR PLANO	1CR8160MG3		HP	2018	OPERATIVO
11208	DIRECCION DE MONITOREO Y GESTION SANITARIA	740881870709	MONITOR PLANO	CNC9161YK2	E223	HP	2019	OPERATIVO
11209	DIRECCION DE MONITOREO Y GESTION SANITARIA	740881870710	MONITOR PLANO	CNC9140KKG	E223	HP	2019	OPERATIVO
11210	ORGANO DE CONTROL INSTITUCIONAL	740881871013	MONITOR PLANO	ZUNUHTJC200596P	S19300L	SAMSUNG	2019	OPERATIVO
11211	RIS SANTA ANITA - EL AGUSTINO	740881871014	MONITOR PLANO	S/S	S/M	SIN MARCA	2019	INOPERATIVO
11212	RIS SANTA ANITA - EL AGUSTINO	740881871015	MONITOR PLANO	S/S	S/M	SIN MARCA	2019	INOPERATIVO
11213	RIS SANTA ANITA - EL AGUSTINO	740881871016	MONITOR PLANO	S/S	S/M	SIN MARCA	2019	INOPERATIVO
11214	DIRECCION DE MONITOREO Y GESTION SANITARIA	740881870711	MONITOR PLANO	CNC9161VL2	E223	HP	2019	OPERATIVO
11215	DIRECCION DE MONITOREO Y GESTION SANITARIA	740881870712	MONITOR PLANO	CNC9140KL5	E223	HP	2019	OPERATIVO
11216	DIRECCION DE MONITOREO Y GESTION SANITARIA	740881870713	MONITOR PLANO	CNC9140KKD	E223	HP	2019	OPERATIVO
11217	DIRECCION DE MONITOREO Y GESTION SANITARIA	740881870805	MONITOR PLANO	CNC9140KYM	ELITEDISPLAY E223	HP	2019	OPERATIVO
11218	DIRECCION DE MONITOREO Y GESTION SANITARIA	740881870806	MONITOR PLANO	CNC9140KKH	ELITEDISPLAY E223	HP	2019	OPERATIVO
11219	DIRECCION DE MONITOREO Y GESTION SANITARIA	740881871146	MONITOR PLANO	CN-0JF444Y	DELL E2216HV	DELL	2020	OPERATIVO
11220	DIRECCION DE MONITOREO Y GESTION SANITARIA	740881871147	MONITOR PLANO	CN-QJF44Y-FCC00-98V-A7M	AA	DELL	2020	OPERATIVO

DIRIS LIMA ESTE MINSA OFICINA DE ABASTECIMIENTO

N°	Nombre del Local	Código Patrimonial (Numérico)	Tipo (Vehículo o Maquinaria)	Placa /N° Serie	Modelo	Marca	Año de fabricación	Estado de Conservación (Operativo o Inoperativo)
11221	DIRECCION DE MONITOREO Y GESTION SANITARIA	740881871158	MONITOR PLANO	U1H9H2V9	LENOVOL12215S	LENOVO	2020	OPERATIVO
11222	DIRECCION DE MONITOREO Y GESTION SANITARIA	740881871159	MONITOR PLANO	U1H9LMBL	LENOVOL12215S	LENOVO	2020	OPERATIVO
11223	DIRECCION DE MONITOREO Y GESTION SANITARIA	740881871162	MONITOR PLANO	U1H9H3KN	LENOVO LI2215S	LENOVO	2020	OPERATIVO
11224	DIRECCION DE MONITOREO Y GESTION SANITARIA	740881871163	MONITOR PLANO	U1H9H3KV	LENOVO LI2215S	LENOVO	2020	OPERATIVO
11225	DIRECCION DE MONITOREO Y GESTION SANITARIA	740881871735	MONITOR PLANO	MMLXKAA0088290861B4233	V206MQL	ACER	2020	OPERATIVO
11226	DIRECCION DE MONITOREO Y GESTION SANITARIA	740881871740	MONITOR PLANO	CNC94820XN	HP ELITEDISPLAY E223	HP	2020	OPERATIVO
11227	DIRECCION DE MONITOREO Y GESTION SANITARIA	740881871741	MONITOR PLANO	CNC94820X5	HP ELITEDISPLAY E223	HP	2020	OPERATIVO
11228	DIRECCION DE MONITOREO Y GESTION SANITARIA	740881871742	MONITOR PLANO	CNC94820T7	HP ELITEDISPLAY E223	HP	2020	OPERATIVO
11229	DIRECCION DE MONITOREO Y GESTION SANITARIA	740881871743	MONITOR PLANO	CNC948218G	HP ELITEDISPLAY E223	HP	2020	OPERATIVO
11230	DIRECCION DE MONITOREO Y GESTION SANITARIA	740881871744	MONITOR PLANO	CNC94820X6	HP ELITEDISPLAY E223	HP	2020	OPERATIVO
11231	DIRECCION DE MONITOREO Y GESTION SANITARIA	740881871745	MONITOR PLANO	CNC948218H	HP ELITEDISPLAY E223	HP	2020	OPERATIVO
11232	DIRECCION DE MONITOREO Y GESTION SANITARIA	740881871746	MONITOR PLANO	CNC948218V	HP ELITEDISPLAY E223	HP	2020	OPERATIVO
11233	DIRECCION DE MONITOREO Y GESTION SANITARIA	740881871747	MONITOR PLANO	CNC94820XV	HP ELITEDISPLAY E223	HP	2020	OPERATIVO
11234	DIRECCION DE MONITOREO Y GESTION SANITARIA	740881871748	MONITOR PLANO	CNC9482191	HP ELITEDISPLAY E223	HP	2020	OPERATIVO
11235	DIRECCION DE MONITOREO Y GESTION SANITARIA	740881871749	MONITOR PLANO	CNC94820XZ	HP ELITEDISPLAY E223	HP	2020	OPERATIVO
11236	DIRECCION DE MONITOREO Y GESTION SANITARIA	740881871801	MONITOR PLANO	CNC948218Q	HP ELITEDISPLAY E223	HP	2020	OPERATIVO
11237	DIRECCION DE MONITOREO Y GESTION SANITARIA	740881871802	MONITOR PLANO	CNC94820VQ	HP ELITEDISPLAY E223	HP	2020	OPERATIVO
11238	DIRECCION DE MONITOREO Y GESTION SANITARIA	740881871803	MONITOR PLANO	CNC94820VX	HP ELITEDISPLAY E223	HP	2020	OPERATIVO
11239	DIRECCION DE MONITOREO Y GESTION SANITARIA	740881871804	MONITOR PLANO	CNC94820VS	HP ELITEDISPLAY E223	HP	2020	OPERATIVO
11240	DIRECCION DE MONITOREO Y GESTION SANITARIA	740881871805	MONITOR PLANO	CNC94820Q1	HP ELITEDISPLAY E223	HP	2020	OPERATIVO
11241	DIRECCION DE MONITOREO Y GESTION SANITARIA	740881871806	MONITOR PLANO	CNC94820Q0	HP ELITEDISPLAY E223	HP	2020	OPERATIVO
11242	DIRECCION DE MONITOREO Y GESTION SANITARIA	740881871807	MONITOR PLANO	CNC00224GL	HP ELITEDISPLAY E223	HP	2020	OPERATIVO
11243	DIRECCION DE MONITOREO Y GESTION SANITARIA	740881871808	MONITOR PLANO	CNC00224F6	HP ELITEDISPLAY E223	HP	2020	OPERATIVO
11244	DIRECCION DE MONITOREO Y GESTION SANITARIA	740881871809	MONITOR PLANO	CNC00224F5	HP ELITEDISPLAY E223	HP	2020	OPERATIVO
11245	DIRECCION DE SALUD AMBIENTAL E INOCUIDAD ALIMENTARIA	740881871857	MONITOR PLANO	CM1012LY8	S/M	HP	2021	OPERATIVO
11246	DIRECCION DE SALUD AMBIENTAL E INOCUIDAD ALIMENTARIA	740881871858	MONITOR PLANO	CM1012LXC	S/M	HP	2021	OPERATIVO
11247	DIRECCION GENERAL	740880370157	MONITOR LED	GXWE1JA000464	236LM00018	AOC	2016	OPERATIVO
11248	DIRECCION GENERAL	740880370158	MONITOR LED	GXWE1JA000380	236LM00018	AOC	2016	OPERATIVO
11249	DIRECCION GENERAL	740881870521	MONITOR PLANO	61A9MAR1USV5R21704	A16215FTO	LENOVO THINVASION	2018	OPERATIVO
11250	EPIDEMIOLOGIA INTELIGENCIA SANITARIA Y DOCENCIA E INVESTIGACIÓN	740881871831	MONITOR PLANO	3CM1012LZ0	S/M	HP	2021	OPERATIVO
11251	EPIDEMIOLOGIA INTELIGENCIA SANITARIA Y DOCENCIA E INVESTIGACIÓN	740881871832	MONITOR PLANO	3CM1012T127	S/M	HP	2021	OPERATIVO
11252	EPIDEMIOLOGIA INTELIGENCIA SANITARIA Y DOCENCIA E INVESTIGACIÓN	740881871833	MONITOR PLANO	3CM1012LVK	S/M	HP	2021	OPERATIVO
11253	EPIDEMIOLOGIA INTELIGENCIA SANITARIA Y DOCENCIA E INVESTIGACIÓN	740881871834	MONITOR PLANO	3CM1012T3B	S/M	HP	2021	OPERATIVO
11254	EPIDEMIOLOGIA INTELIGENCIA SANITARIA Y DOCENCIA E INVESTIGACIÓN	740881871835	MONITOR PLANO	3CM1012LV0	S/M	HP	2021	OPERATIVO
11255	EPIDEMIOLOGIA INTELIGENCIA SANITARIA Y DOCENCIA E INVESTIGACIÓN	740881871836	MONITOR PLANO	3CM1012LXW	S/M	HP	2021	OPERATIVO
11256	EPIDEMIOLOGIA INTELIGENCIA SANITARIA Y DOCENCIA E INVESTIGACIÓN	740881871837	MONITOR PLANO	3CM1012LTB	S/M	HP	2021	OPERATIVO
11257	EPIDEMIOLOGIA INTELIGENCIA SANITARIA Y DOCENCIA E INVESTIGACIÓN	740881871838	MONITOR PLANO	3CM1012LWR	S/M	HP	2021	OPERATIVO
11258	EPIDEMIOLOGIA INTELIGENCIA SANITARIA Y DOCENCIA E INVESTIGACIÓN	740881871839	MONITOR PLANO	3CM1012LWJ	S/M	HP	2021	OPERATIVO
11259	ORGANO DE CONTROL INSTITUCIONAL	740881871071	MONITOR PLANO	ETP8CO5329SLO	GL2230-B	BENQ	2019	OPERATIVO

DIRIS LIMA ESTE MINSA OFICINA DE ABASTECIMIENTO

N°	Nombre del Local	Código Patrimonial (Numérico)	Tipo (Vehículo o Maquinaria)	Placa /N° Serie	Modelo	Marca	Año de fabricación	Estado de Conservación (Operativo o Inoperativo)
11260	ORGANO DE CONTROL INSTITUCIONAL	740881871072	MONITOR PLANO	ETS7C04684SL0	GL 2230 B	BENQ	2019	OPERATIVO
11261	ORGANO DE CONTROL INSTITUCIONAL	740881871073	MONITOR PLANO	FCND9HA000464	21SML00041	AOC	2019	OPERATIVO
11262	ORGANO DE CONTROL INSTITUCIONAL	740881871074	MONITOR PLANO	ETS7CQ4773SL0	GL 2230 B	BENQ	2019	OPERATIVO
11263	ORGANO DE CONTROL INSTITUCIONAL	740881871075	MONITOR PLANO	6CM6240X9X	W203P	HP	2019	OPERATIVO
11264	ORGANO DE CONTROL INSTITUCIONAL	740881871076	MONITOR PLANO	ZUNQHTJC20129F	S19B300N	SAMSUNG	2019	INOPERATIVO
11265	ORGANO DE CONTROL INSTITUCIONAL	740881871077	MONITOR PLANO	6CM6240X0X	V203P	HP	2019	INOPERATIVO
11266	EPIDEMIOLOGIA INTELIGENCIA SANITARIA Y DOCENCIA E INVESTIGACIÓN	740881871840	MONITOR PLANO	3CM1012L5X	S/M	HP	2021	OPERATIVO
11267	ORGANO DE CONTROL INSTITUCIONAL	740881871079	MONITOR PLANO	6CM5181J42	N223	HP	2019	OPERATIVO
11268	ORGANO DE CONTROL INSTITUCIONAL	740881871080	MONITOR PLANO	6CMM6240WY5	V2003 P	HP	2019	INOPERATIVO
11269	ORGANO DE CONTROL INSTITUCIONAL	740881871081	MONITOR PLANO	106NDMT75659	E2041SX	LG	2019	OPERATIVO
11270	EPIDEMIOLOGIA INTELIGENCIA SANITARIA Y DOCENCIA E INVESTIGACIÓN	740881871841	MONITOR PLANO	3CM1012LWS	S/M	HP	2021	OPERATIVO
11271	EPIDEMIOLOGIA INTELIGENCIA SANITARIA Y DOCENCIA E INVESTIGACIÓN	740881871842	MONITOR PLANO	3CM1012LVD	S/M	HP	2021	OPERATIVO
11272	EPIDEMIOLOGIA INTELIGENCIA SANITARIA Y DOCENCIA E INVESTIGACIÓN	740881871861	MONITOR PLANO	3CQ0451BD0	S/M	HP	2021	OPERATIVO
11273	EPIDEMIOLOGIA INTELIGENCIA SANITARIA Y DOCENCIA E INVESTIGACIÓN	740881871862	MONITOR PLANO	3CQ0451BVK	S/M	HP	2021	OPERATIVO
11274	EPIDEMIOLOGIA INTELIGENCIA SANITARIA Y DOCENCIA E INVESTIGACIÓN	740881871863	MONITOR PLANO	3CQ0451BT9	S/M	HP	2021	OPERATIVO
11275	EPIDEMIOLOGIA INTELIGENCIA SANITARIA Y DOCENCIA E INVESTIGACIÓN	740881871864	MONITOR PLANO	3CQ0451BCJ	S/M	HP	2021	OPERATIVO
11276	EPIDEMIOLOGIA INTELIGENCIA SANITARIA Y DOCENCIA E INVESTIGACIÓN	740881871865	MONITOR PLANO	3CQ0451BD6	S/M	HP	2021	OPERATIVO
11277	EPIDEMIOLOGIA INTELIGENCIA SANITARIA Y DOCENCIA E INVESTIGACIÓN	740881871866	MONITOR PLANO	3CQ0451BTD	S/M	HP	2021	OPERATIVO
11278	EPIDEMIOLOGIA INTELIGENCIA SANITARIA Y DOCENCIA E INVESTIGACIÓN	740881871867	MONITOR PLANO	3CQ0451BV8	S/M	HP	2021	OPERATIVO
11279	EPIDEMIOLOGIA INTELIGENCIA SANITARIA Y DOCENCIA E INVESTIGACIÓN	740881871868	MONITOR PLANO	3CQ0451BV0	S/M	HP	2021	OPERATIVO
11280	EPIDEMIOLOGIA INTELIGENCIA SANITARIA Y DOCENCIA E INVESTIGACIÓN	740881871869	MONITOR PLANO	3CQ0451BVC	S/M	HP	2021	OPERATIVO
11281	EPIDEMIOLOGIA INTELIGENCIA SANITARIA Y DOCENCIA E INVESTIGACIÓN	740881871870	MONITOR PLANO	3CQ0451BTM	S/M	HP	2021	OPERATIVO
11282	EPIDEMIOLOGIA INTELIGENCIA SANITARIA Y DOCENCIA E INVESTIGACIÓN	740881871871	MONITOR PLANO	3CQ0451BD8	S/M	HP	2021	OPERATIVO
11283	EPIDEMIOLOGIA INTELIGENCIA SANITARIA Y DOCENCIA E INVESTIGACIÓN	740881871872	MONITOR PLANO	3CQ0451BCN	S/M	HP	2021	OPERATIVO
11284	OFICINA DE ABASTECIMIENTO	740899501766	UNIDAD CENTRAL DE PROCESO - CPU	S/S	S/M	SIN MARCA	2019	OPERATIVO
11285	GESTION DE RIESGOS Y DESASTRES	740881870928	MONITOR PLANO	S/S	S/M	SIN MARCA.	2019	OPERATIVO
11286	GESTION DE RIESGOS Y DESASTRES	740881870929	MONITOR PLANO	S/S	S/M	SIN MARCA.	2019	OPERATIVO
11287	GESTION DE RIESGOS Y DESASTRES	740881870930	MONITOR PLANO	S/S	S/M	SIN MARCA.	2019	OPERATIVO
11288	GESTION DE RIESGOS Y DESASTRES	740881870931	MONITOR PLANO	S/S	S/M	SIN MARCA.	2019	OPERATIVO
11289	GESTION DE RIESGOS Y DESASTRES	740881870992	MONITOR PLANO	S/S	V203P	HP	2019	INOPERATIVO
11290	GESTION DE RIESGOS Y DESASTRES	740881871117	MONITOR PLANO	65894BA012059	TFT185W80PS	ADVANCE	2019	OPERATIVO
11291	GESTION DE RIESGOS Y DESASTRES	740881871144	MONITOR PLANO	61098BA103513	TFT185W80PS2	AOC	2019	OPERATIVO
11292	GESTION DE RIESGOS Y DESASTRES	740881871145	MONITOR PLANO	65894BA012063	TFT85W80PS	ADVANCE	2019	OPERATIVO
11293	OFICINA DE ABASTECIMIENTO	740880370075	MONITOR LED		LS22D390HS/PE	SAMSUNG	2014	OPERATIVO
11294	OFICINA DE ABASTECIMIENTO	740880370076	MONITOR LED		LS22D390HS/PE	SAMSUNG	2014	OPERATIVO
11295	OFICINA DE ABASTECIMIENTO	740880370159	MONITOR LED	GXWE1JA000410	LT20135 60ABAAR-1US	AOC	2016	OPERATIVO
11296	OFICINA DE ABASTECIMIENTO	740880370160	MONITOR LED	PYOCSHA028318	LT20135 60ABAAR-1US	AOC	2016	OPERATIVO
11297	OFICINA DE ABASTECIMIENTO	740880370161	MONITOR LED	GXWE1JA000461	LT20135 60ABAAR-1US	AOC	2016	OPERATIVO
11298	OFICINA DE ABASTECIMIENTO	740880370162	MONITOR LED	GXWE1JA000478	LT20135 60ABAAR-1US	AOC	2016	OPERATIVO

DIRIS LIMA ESTE
MINSA
OFICINA DE ABASTECIMIENTO

N°	Nombre del Local	Código Patrimonial (Numérico)	Tipo (Vehículo o Maquinaria)	Placa /N° Serie	Modelo	Marca	Año de fabricación	Estado de Conservación (Operativo o Inoperativo)
11299	OFICINA DE ABASTECIMIENTO	740880370163	MONITOR LED	GXWE1AJ000418	LT20135 60ABAAR-1US	AOC	2016	OPERATIVO
11300	OFICINA DE ABASTECIMIENTO	740880370164	MONITOR LED	GXWE1JA000482	LT20135 60ABAAR-1US	AOC	2016	OPERATIVO
11301	OFICINA DE ABASTECIMIENTO	740880370165	MONITOR LED	GXWE1AJ000406	LT20135 60ABAAR-1US	AOC	2016	OPERATIVO
11302	OFICINA DE ABASTECIMIENTO	740880370166	MONITOR LED	GXWE1AJ000390	LT20135 60ABAAR-1US	AOC	2016	OPERATIVO
11303	OFICINA DE ABASTECIMIENTO	740880370167	MONITOR LED	GXWE1JA000442	LT20135 60ABAAR-1US	AOC	2016	OPERATIVO
11304	OFICINA DE ABASTECIMIENTO	740880370168	MONITOR LED	GXWE1JA000483	LT20135 60ABAAR-1US	AOC	2016	OPERATIVO
11305	OFICINA DE ABASTECIMIENTO	740880370169	MONITOR LED	GXWE1AJ000443	LT20135 60ABAAR-1US	AOC	2016	OPERATIVO
11306	OFICINA DE ABASTECIMIENTO	740880370170	MONITOR LED	BJHB79A002258	LT20135 60ABAAR-1US	AOC	2016	OPERATIVO
11307	OFICINA DE ABASTECIMIENTO	740880370188	MONITOR LED	GXWE1JA000455	S/M	AOC	2017	OPERATIVO
11308	OFICINA DE ABASTECIMIENTO	740880370189	MONITOR LED	GXWE1JA000463	S/M	AOC	2017	OPERATIVO
11309	OFICINA DE ABASTECIMIENTO	740880370194	MONITOR LED	GXWE1JA000460	I2471PWHUT	AOC	2017	OPERATIVO
11310	OFICINA DE ABASTECIMIENTO	740881870379	MONITOR PLANO	6CM6240VYK	V203P	HP	2015	OPERATIVO
11311	OFICINA DE ABASTECIMIENTO	740881870380	MONITOR PLANO	6CM6240VYL	V203P	HP	2015	OPERATIVO
11312	DIRECCION DE MEDICAMENTOS INSUMOS Y DROGAS	740899502641	UNIDAD CENTRAL DE PROCESO - CPU	6NF1773	OPTIPLEX	DELL	2021	OPERATIVO
11313	OFICINA DE ABASTECIMIENTO	740881870382	MONITOR PLANO	6CM6240WLZ	V203P	HP	2015	OPERATIVO
11314	OFICINA DE ABASTECIMIENTO	740881870383	MONITOR PLANO	6CM53716PF	V221	HP	2015	OPERATIVO
11315	OFICINA DE ABASTECIMIENTO	740881870384	MONITOR PLANO	6CM5181JQ7	V221	HP	2015	OPERATIVO
11316	OFICINA DE ABASTECIMIENTO	740881870385	MONITOR PLANO	6CM5181KCO	V221	HP	2015	OPERATIVO
11317	OFICINA DE ABASTECIMIENTO	740881870386	MONITOR PLANO	6CM5181JKP	V221	HP	2015	OPERATIVO
11318	OFICINA DE ABASTECIMIENTO	740881870387	MONITOR PLANO	6CM6240WY2		HP	2015	OPERATIVO
11319	OFICINA DE ABASTECIMIENTO	740881870388	MONITOR PLANO	6CM6240WY7	V203P	HP	2015	OPERATIVO
11320	OFICINA DE ABASTECIMIENTO	740881870389	MONITOR PLANO	6CM624OVX4	V203P	HP	2015	OPERATIVO
11321	OFICINA DE ABASTECIMIENTO	740881870390	MONITOR PLANO	6CM624OVXP	V203P	HP	2015	OPERATIVO
11322	OFICINA DE ABASTECIMIENTO	740881870391	MONITOR PLANO	6CM624OVY5	V203P	HP	2015	OPERATIVO
11323	OFICINA DE ABASTECIMIENTO	740881870392	MONITOR PLANO	6CM624WY1	V203P	HP	2015	OPERATIVO
11324	OFICINA DE ABASTECIMIENTO	740881870394	MONITOR PLANO	6CM6240VXY	HSTND-9191-L	HP	2015	OPERATIVO
11325	OFICINA DE ABASTECIMIENTO	740881870395	MONITOR PLANO	6CM6240VY8	V203P	HP	2015	OPERATIVO
11326	OFICINA DE ABASTECIMIENTO	740881870397	MONITOR PLANO	6CM6240VYS	SHTND-9191-L	HP	2015	OPERATIVO
11327	OFICINA DE ABASTECIMIENTO	740881870398	MONITOR PLANO	6CM6240VYT	V203P	HP	2015	OPERATIVO
11328	OFICINA DE ABASTECIMIENTO	740881870399	MONITOR PLANO	6CM6240WX0	V203P	HP	2015	OPERATIVO
11329	OFICINA DE ABASTECIMIENTO	740881870400	MONITOR PLANO	6CM6240WY3	V203P	HP	2015	OPERATIVO
11330	OFICINA DE ABASTECIMIENTO	740881870401	MONITOR PLANO	6CM6240WY6	V203P	HP	2015	OPERATIVO
11331	OFICINA DE ABASTECIMIENTO	740881870402	MONITOR PLANO	6CM6240WYG	V203P	HP	2015	OPERATIVO
11332	OFICINA DE ABASTECIMIENTO	740881870403	MONITOR PLANO	6CM6240X0Z	V203P	HP	2015	OPERATIVO
11333	HOGAR PROTEGIDO ATE	740881871160	MONITOR PLANO	U1H9LMTZ	LENOVO LI2215S	LENOVO	2020	OPERATIVO
11334	HOGAR PROTEGIDO ATE	740881871161	MONITOR PLANO	U1H9H3K8	LENOVO LI2215S	LENOVO	2020	OPERATIVO
11335	OFICINA DE ABASTECIMIENTO	740881870404	MONITOR PLANO	6CM62440VYN	V203P	HP	2015	OPERATIVO
11336	OFICINA DE ABASTECIMIENTO	740881870406	MONITOR PLANO	6MC5181KC6	V221	HP	2015	OPERATIVO
11337	OFICINA DE ABASTECIMIENTO	740881870407	MONITOR PLANO	6CM5181K5D	V221	HP	2015	OPERATIVO

DIRIS LIMA ESTE MINSA OFICINA DE ABASTECIMIENTO

N°	Nombre del Local	Código Patrimonial (Numérico)	Tipo (Vehículo o Maquinaria)	Placa /N° Serie	Modelo	Marca	Año de fabricación	Estado de Conservación (Operativo o Inoperativo)
11338	CENTRO DE SALUD MENTAL COMUNITARIO CIENEGUILLA	740881871718	MONITOR PLANO	CN-0JF44-FCC00-98V-ANJI	E2216HV	DELL	2020	OPERATIVO
11339	CENTRO DE SALUD MENTAL COMUNITARIO CIENEGUILLA	740881871719	MONITOR PLANO	CN-0JF44Y-FCC00-98V-A7U	E2216HV	DELL	2020	OPERATIVO
11340	CENTRO DE SALUD MENTAL COMUNITARIO CIENEGUILLA	740881871720	MONITOR PLANO	CN-0JF44Y-FCC00-98V-A7R	E2216HV	DELL	2020	OPERATIVO
11341	CENTRO DE SALUD MENTAL COMUNITARIO CIENEGUILLA	740881871721	MONITOR PLANO	CN-0JF44Y-FCC00-98V-A73	E2216HV	DELL	2020	OPERATIVO
11342	CENTRO DE SALUD MENTAL COMUNITARIO CIENEGUILLA	740881871722	MONITOR PLANO	CN-0JF44Y-FCC00-98V-A75	E2216HV	DELL	2020	OPERATIVO
11343	CENTRO DE SALUD MENTAL COMUNITARIO CIENEGUILLA	740881871723	MONITOR PLANO	CN-0JF44Y-FCC00-98V-A7G	E2216HV	DELL	2020	OPERATIVO
11344	CENTRO DE SALUD MENTAL COMUNITARIO CIENEGUILLA	740881871724	MONITOR PLANO	CN-0JF44Y-FCC00-98V-A7E	E2216HV	DELL	2020	OPERATIVO
11345	CENTRO DE SALUD MENTAL COMUNITARIO CIENEGUILLA	740881871725	MONITOR PLANO	CN-0JF44Y-FCC00-98-DPRB	E2216HV	DELL	2020	OPERATIVO
11346	OFICINA DE ABASTECIMIENTO	740881870408	MONITOR PLANO	6CM5181KBF	V221	HP	2015	OPERATIVO
11347	OFICINA DE ABASTECIMIENTO	740881870409	MONITOR PLANO	CNC9343N2Y	E223	HP	2015	OPERATIVO
11348	OFICINA DE ABASTECIMIENTO	740881870410	MONITOR PLANO	CNC9343N38	E223	HP	2015	OPERATIVO
11349	OFICINA DE ABASTECIMIENTO	740881870429	MONITOR PLANO	6CM5181JVZ	HP/V221	HP	2016	OPERATIVO
11350	ORGANO DE CONTROL INSTITUCIONAL	740881871734	MONITOR PLANO	102835OMHY	N223	HP	2020	OPERATIVO
11351	OFICINA DE ABASTECIMIENTO	740881870430	MONITOR PLANO	6CM5181J22	HP/V221	HP	2016	OPERATIVO
11352	OFICINA DE ABASTECIMIENTO	740881870440	MONITOR PLANO	6CM537416PE	V221	HP	2017	OPERATIVO
11353	OFICINA DE ABASTECIMIENTO	740881870444	MONITOR PLANO	6CM537188L	V221	HP	2017	OPERATIVO
11354	OFICINA DE ABASTECIMIENTO	740881870466	MONITOR PLANO	V5R21697	THINK VISION T22I-10	LENOVO	2018	OPERATIVO
11355	OFICINA DE ABASTECIMIENTO	740881870523	MONITOR PLANO	61A9MAR1USV5P45026	A16215FTO	LENOVO THINVASION	2018	OPERATIVO
11356	OFICINA DE ABASTECIMIENTO	740881870924	MONITOR PLANO	ZUNUHTJC201499N	S19B300N	SAMSUNG	2019	OPERATIVO
11357	OFICINA DE ABASTECIMIENTO	740881870842	MONITOR PLANO DE 21.5 in	1CR8350MJ4	N223	HP	2019	OPERATIVO
11358	OFICINA DE ABASTECIMIENTO	740881871800	MONITOR PLANO DE 21.5 in	1CR8350MJ8	N223	HP	2020	OPERATIVO
11359	OFICINA DE ASESORIA JURIDICA	740881870522	MONITOR PLANO	6CM53717H6	A16215FTO	LENOVO THINVASION	2018	OPERATIVO
11360	OFICINA DE ASESORIA JURIDICA	740881870597	MONITOR PLANO	6CN537152	HPV221	HP	2018	OPERATIVO
11361	OFICINA DE CONTABILIDAD	740880370132	MONITOR LED	GXWE1JA000450	LT20135 60ABAAR-1US	AOC	2016	OPERATIVO
11362	OFICINA DE CONTABILIDAD	740880370133	MONITOR LED	GXWE1JA000465	LT20135 60ABAAR-1US	AOC	2016	OPERATIVO
11363	OFICINA DE CONTABILIDAD	740881870417	MONITOR PLANO	740877000211	HSTND-3811-L	HP	2016	OPERATIVO
11364	OFICINA DE CONTABILIDAD	740881870425	MONITOR PLANO	6CM5181C	HP/V221	HP	2016	OPERATIVO
11365	OFICINA DE CONTABILIDAD	740881870442	MONITOR PLANO	6CM5181J0W	V221	HP	2017	OPERATIVO
11366	OFICINA DE GESTION DE RECURSOS HUMANOS	740881871860	MONITOR PLANO	CM1012LXR	S/M	HP	2021	OPERATIVO
11367	OFICINA DE GESTION DE TECNOLOGIAS DE LA INFORMACION	740877000208	MONITOR A COLOR	6CM5181JUT	V221	HP	2019	OPERATIVO
11368	OFICINA DE GESTION DE TECNOLOGIAS DE LA INFORMACION	740877000211	MONITOR A COLOR	6CM61228LG	V203P	HP	2019	OPERATIVO
11369	CENTRO DE SALUD MENTAL COMUNITARIO CIENEGUILLA	740881871770	MONITOR PLANO	CNC94820WJ	HP ELITEDISPLAY E223	HP	2020	OPERATIVO
11370	PUESTO DE SALUD NUEVA GALES	740881871771	MONITOR PLANO	U1H9H3K0	S/M	LENOVO	2020	OPERATIVO
11371	PUESTO DE SALUD NUEVA GALES	740881871772	MONITOR PLANO	U1H9LMB7	S/M	LENOVO	2020	OPERATIVO
11372	PUESTO DE SALUD NUEVA GALES	740881871773	MONITOR PLANO	U1H9H3K2	S/M	LENOVO	2020	OPERATIVO
11373	PUESTO DE SALUD NUEVA GALES	740881871774	MONITOR PLANO	U1H9H3K0	S/M	LENOVO	2020	OPERATIVO
11374	PUESTO DE SALUD NUEVA GALES	740881871775	MONITOR PLANO	U1H9LM85	S/M	LENOVO	2020	OPERATIVO
11375	PUESTO DE SALUD NUEVA GALES	740881871776	MONITOR PLANO	U1H9H38A	S/M	LENOVO	2020	OPERATIVO
11376	PUESTO DE SALUD NUEVA GALES	740881871777	MONITOR PLANO	U1H9H385	S/M	LENOVO	2020	OPERATIVO

DIRIS LIMA ESTE MINSA OFICINA DE ABASTECIMIENTO V°B°

N°	Nombre del Local	Código Patrimonial (Numérico)	Tipo (Vehículo o Maquinaria)	Placa /N° Serie	Modelo	Marca	Año de fabricación	Estado de Conservación (Operativo o Inoperativo)
11377	OFICINA DE GESTION DE TECNOLOGIAS DE LA INFORMACION	740877000212	MONITOR A COLOR	6CM61228NC	V203P	HP	2019	OPERATIVO
11378	OFICINA DE GESTION DE TECNOLOGIAS DE LA INFORMACION	740880370134	MONITOR LED	GXWE1JA000409	LT20135-60ABAAR-1US	AOC	2016	OPERATIVO
11379	OFICINA DE GESTION DE TECNOLOGIAS DE LA INFORMACION	740880370135	MONITOR LED	GXWE1LA000420	LT20135-60ABAAR-1US	AOC	2016	OPERATIVO
11380	OFICINA DE GESTION DE TECNOLOGIAS DE LA INFORMACION	740880370136	MONITOR LED	GXWE1JA000467	LT20135-60ABAAR-1US	AOC	2016	OPERATIVO
11381	OFICINA DE GESTION DE TECNOLOGIAS DE LA INFORMACION	740880370137	MONITOR LED	GXWE1JA000472	LT20135-60ABAAR-1US	AOC	2016	OPERATIVO
11382	OFICINA DE GESTION DE TECNOLOGIAS DE LA INFORMACION	740880370138	MONITOR LED	GXWE1JA000473	LT20135-60ABAAR-1US	AOC	2016	OPERATIVO
11383	OFICINA DE GESTION DE TECNOLOGIAS DE LA INFORMACION	740880370139	MONITOR LED	GXWE1JA000474	LT20135-60ABAAR-1US	AOC	2016	OPERATIVO
11384	OFICINA DE GESTION DE TECNOLOGIAS DE LA INFORMACION	740880370140	MONITOR LED	GXWE1JA000475	LT20135-60ABAAR-1US	AOC	2016	OPERATIVO
11385	OFICINA DE GESTION DE TECNOLOGIAS DE LA INFORMACION	740880370141	MONITOR LED	GXWE1JA000495	LT20135-60ABAAR-1US	AOC	2016	OPERATIVO
11386	OFICINA DE GESTION DE TECNOLOGIAS DE LA INFORMACION	740880370142	MONITOR LED	GXWE1JA000469	LT20135-60ABAAR-1US	AOC	2016	OPERATIVO
11387	OFICINA DE GESTION DE TECNOLOGIAS DE LA INFORMACION	740880370143	MONITOR LED	GXWE1JA000438	LT20135-60ABAAR-1US	AOC	2016	OPERATIVO
11388	OFICINA DE GESTION DE TECNOLOGIAS DE LA INFORMACION	740880370144	MONITOR LED	BJHB79A002619	LT20135-60ABAAR-1US	AOC	2016	OPERATIVO
11389	OFICINA DE GESTION DE TECNOLOGIAS DE LA INFORMACION	740880370145	MONITOR LED	GXWE1JA000429	LT20135-60ABAAR-1US	AOC	2016	OPERATIVO
11390	OFICINA DE GESTION DE TECNOLOGIAS DE LA INFORMACION	740880370146	MONITOR LED	61098BA103367	LT20135-60ABAAR-1US	AOC	2016	OPERATIVO
11391	OFICINA DE GESTION DE TECNOLOGIAS DE LA INFORMACION	740880370147	MONITOR LED	GXWE1JA000425	LT20135-60ABAAR-1US	AOC	2016	OPERATIVO
11392	OFICINA DE GESTION DE TECNOLOGIAS DE LA INFORMACION	740880370148	MONITOR LED	GXWE1JA000436	LT20135-60ABAAR-1US	AOC	2016	OPERATIVO
11393	OFICINA DE GESTION DE TECNOLOGIAS DE LA INFORMACION	740880370149	MONITOR LED	FSND9HA000461	LT20135-60ABAAR-1US	AOC	2016	OPERATIVO
11394	OFICINA DE GESTION DE TECNOLOGIAS DE LA INFORMACION	740880370150	MONITOR LED	GXWE1JA000423	LT20135-60ABAAR-1US	AOC	2016	OPERATIVO
11395	OFICINA DE GESTION DE TECNOLOGIAS DE LA INFORMACION	740880370151	MONITOR LED	GXWE1JAQQQ486	LT20135-60ABAAR-1US	AOC	2016	OPERATIVO
11396	RIS HUAYCAN	740881871820	MONITOR PLANO	H7W6443	P2419H	DELL	2021	OPERATIVO
11397	RIS HUAYCAN	740881871821	MONITOR PLANO	5KV6443	P2419H	DELL	2021	OPERATIVO
11398	RIS HUAYCAN	740881871822	MONITOR PLANO	CNK95026HX	HP ELITE DISPLAY E243	HP	2021	OPERATIVO
11399	RIS HUAYCAN	740881871823	MONITOR PLANO	CNK95026J8	HP ELITE DISPLAY E243	HP	2021	OPERATIVO
11400	RIS HUAYCAN	740881871824	MONITOR PLANO	CNK65026JY	HP ELITE DISPLAY E243	HP	2021	OPERATIVO
11401	RIS HUAYCAN	740881871825	MONITOR PLANO	CNC0140WC2	HP ELITE DISPLAY E243	HP	2021	OPERATIVO
11402	OFICINA DE GESTION DE TECNOLOGIAS DE LA INFORMACION	740880370152	MONITOR LED	GXWE1JA000446	LT20135-60ABAAR-1US	AOC	2016	OPERATIVO
11403	OFICINA DE GESTION DE TECNOLOGIAS DE LA INFORMACION	740880370153	MONITOR LED	GXWE1JA000426	LT20135-60ABAAR-1US	AOC	2016	OPERATIVO
11404	OFICINA DE GESTION DE TECNOLOGIAS DE LA INFORMACION	740880370154	MONITOR LED	GXWE1JA000440	LT20135-60ABAAR-1US	AOC	2016	OPERATIVO
11405	OFICINA DE GESTION DE TECNOLOGIAS DE LA INFORMACION	740880370155	MONITOR LED	GXWE1JA000470	LT20135-60ABAAR-1US	AOC	2016	OPERATIVO
11406	OFICINA DE GESTION DE TECNOLOGIAS DE LA INFORMACION	740880370156	MONITOR LED	R09A1HA030371	TFT185W80PS	AOC	2016	OPERATIVO
11407	OFICINA DE GESTION DE TECNOLOGIAS DE LA INFORMACION	740880370191	MONITOR LED	GXWE1JA000454	I2471PWHUT	AOC	2017	OPERATIVO
11408	OFICINA DE GESTION DE TECNOLOGIAS DE LA INFORMACION	740880370192	MONITOR LED	O32875A312541	I2471PWHUT	AOC	2017	OPERATIVO
11409	OFICINA DE GESTION DE TECNOLOGIAS DE LA INFORMACION	740880370193	MONITOR LED	GXWE1JA000471	I2471PWHUT	AOC	2017	OPERATIVO
11410	OFICINA DE GESTION DE TECNOLOGIAS DE LA INFORMACION	740881871878	MONITOR PLANO	V9070MK0	S/M	LENOVO	2022	OPERATIVO
11411	OFICINA DE GESTION DE TECNOLOGIAS DE LA INFORMACION	740881871902	MONITOR PLANO	V907201M	S/M	LENOVO	2022	OPERATIVO
11412	OFICINA DE GESTION DE TECNOLOGIAS DE LA INFORMACION	740881871903	MONITOR PLANO	V9070MK1	S/M	LENOVO	2022	OPERATIVO
11413	OFICINA DE GESTION DE TECNOLOGIAS DE LA INFORMACION	740881871904	MONITOR PLANO	V9070MHE	S/M	LENOVO	2022	OPERATIVO
11414	OFICINA DE GESTION DE TECNOLOGIAS DE LA INFORMACION	740881871905	MONITOR PLANO	V9070MHH	S/M	LENOVO	2022	OPERATIVO
11415	OFICINA DE GESTION DE TECNOLOGIAS DE LA INFORMACION	740881871906	MONITOR PLANO	V9072071	S/M	LENOVO	2022	OPERATIVO

N°	Nombre del Local	Código Patrimonial (Numérico)	Tipo (Vehiculo o Maquinaria)	Placa /N° Serie	Modelo	Marca	Año de fabricación	Estado de Conservación (Operativo o Inoperativo)
11416	OFICINA DE GESTION DE TECNOLOGIAS DE LA INFORMACION	740881870415	MONITOR PLANO	6CM5181K5B	HSTND-3811-L	HP	2016	OPERATIVO
11417	OFICINA DE GESTION DE TECNOLOGIAS DE LA INFORMACION	740881870416	MONITOR PLANO	6CM5181K8Z	HP/V221	HP	2016	OPERATIVO
11418	OFICINA DE GESTION DE TECNOLOGIAS DE LA INFORMACION	740881870422	MONITOR PLANO	6CM5181K5T	HP/V221	HP	2016	OPERATIVO
11419	OFICINA DE GESTION DE TECNOLOGIAS DE LA INFORMACION	740881870427	MONITOR PLANO	6CM5181K51	HP/V221	HP	2016	OPERATIVO
11420	OFICINA DE GESTION DE TECNOLOGIAS DE LA INFORMACION	740881870428	MONITOR PLANO	6CM5181K54	HP/V221	HP	2016	OPERATIVO
11421	OFICINA DE GESTION DE TECNOLOGIAS DE LA INFORMACION	740881870446	MONITOR PLANO	6CM53716KJ	ELITEDESK 800 G1 SFF	HP	2017	OPERATIVO
11422	OFICINA DE GESTION DE TECNOLOGIAS DE LA INFORMACION	740881870447	MONITOR PLANO	6CM53716Q1	ELITEDESK 800 G1 SFF	HP	2017	OPERATIVO
11423	OFICINA DE GESTION DE TECNOLOGIAS DE LA INFORMACION	740881870450	MONITOR PLANO	6CM5371786	ELITEDESK 800 G1 SFF	HP	2017	OPERATIVO
11424	OFICINA DE GESTION DE TECNOLOGIAS DE LA INFORMACION	740881870535	MONITOR PLANO	61A9MAR1USV5R21760	T221	LENOVO THINVASION	2018	OPERATIVO
11425	OFICINA DE GESTION DE TECNOLOGIAS DE LA INFORMACION	740881870536	MONITOR PLANO	61A9MAR1USV5R21731	T221	LENOVO THINVASION	2018	OPERATIVO
11426	OFICINA DE GESTION DE TECNOLOGIAS DE LA INFORMACION	740881870547	MONITOR PLANO	61A9MAR1USV5R21705	T221	LENOVO	2018	OPERATIVO
11427	OFICINA DE PLANEAMIENTO Y MODERNIZACION	740877000204	MONITOR A COLOR	CNK1270822	E1911	HP	2019	OPERATIVO
11428	OFICINA DE PRESUPUESTO PÚBLICO	740881870495	MONITOR PLANO	61A9MAR1USVR21715	T22I	LENOVO THINVASION	2018	OPERATIVO
11429	OFICINA DE PROYECTOS DE INVERSION	740877000209	MONITOR A COLOR	CNK1270GGT	LE1911	HP	2019	OPERATIVO
11430	OFICINA DE PROYECTOS DE INVERSION	740877000210	MONITOR A COLOR	CNK1270825	LE1911	HP	2019	OPERATIVO
11431	SEGUROS	740880370211	MONITOR LED 21.5 in	3CM2171G5T	HP P24 G4	HP	2022	OPERATIVO
11432	CENTRO DE SALUD VIÑA SAN FRANCISCO	740881870368	MONITOR PLANO			SIN MARCA	2015	OPERATIVO
11433	CENTRO DE SALUD VIÑA SAN FRANCISCO	740881870256	MONITOR PLANO			AOC	2013	OPERATIVO
11434	CENTRO DE SALUD VIÑA SAN FRANCISCO	740881870736	MONITOR PLANO	CNC9140KK3E223		HP	2019	OPERATIVO
11435	CENTRO DE SALUD VIÑA SAN FRANCISCO	740881871598	MONITOR PLANO	CNC9343N43	HSTND-9561-P	HP	2020	OPERATIVO
11436	CENTRO DE SALUD VIÑA SAN FRANCISCO	740881871599	MONITOR PLANO	CNC9343NB2	HSTND-9561-P	HP	2020	OPERATIVO
11437	CENTRO DE SALUD VIÑA SAN FRANCISCO	740881871600	MONITOR PLANO	CNC9343N4B	HSTND-9561-P	HP	2020	OPERATIVO
11438	CENTRO DE SALUD VIÑA SAN FRANCISCO	740881871601	MONITOR PLANO	CNC9343N30	HSTND-9561-P	HP	2020	OPERATIVO
11439	CENTRO DE SALUD VIÑA SAN FRANCISCO	740881871602	MONITOR PLANO	CNC9343NC1	HSTND-9561-P	HP	2020	OPERATIVO
11440	CENTRO DE SALUD VIÑA SAN FRANCISCO	740881871603	MONITOR PLANO	CNC93730W3	HSTND-9561-P	HP	2020	OPERATIVO
11441	CENTRO DE SALUD VIÑA SAN FRANCISCO	740881871604	MONITOR PLANO	CNC9343MKK	HSTND-9561-P	HP	2020	OPERATIVO
11442	CENTRO DE SALUD VIÑA SAN FRANCISCO	740881871788	MONITOR PLANO	CN0FTGC7FCC0007MACPI	E2216H	DELL	2020	OPERATIVO
11443	PUESTO DE SALUD VILLA DEL SOL	740881870513	MONITOR PLANO	61A9MAR1USV5R21710	T22I	LENOVO THINVASION	2018	OPERATIVO
11444	PUESTO DE SALUD VILLA DEL SOL	740881870542	MONITOR PLANO	61A9MAR1USV5R38085	T22I	LENOVO THINVASION	2018	OPERATIVO
11445	PUESTO DE SALUD VILLA DEL SOL	740881870548	MONITOR PLANO	1S61A9MAR1USV5R38083	T22I	LENOVO	2018	OPERATIVO
11446	PUESTO DE SALUD VILLA DEL SOL	740881870634	MONITOR PLANO	1CR8160LQ1		HP	2018	OPERATIVO
11447	PUESTO DE SALUD VILLA DEL SOL	740881870789	MONITOR PLANO	CNC9161YC2	E223	HP	2019	OPERATIVO
11448	PUESTO DE SALUD VILLA DEL SOL	740881870818	MONITOR PLANO	CNC9140KJY	ELITEDISPLAY E223	HP	2019	OPERATIVO
11449	PUESTO DE SALUD VILLA DEL SOL	740881871177	MONITOR PLANO	CNC9343PMD	HSTND-9561-P	HP	2020	OPERATIVO
11450	PUESTO DE SALUD VILLA DEL SOL	740881871178	MONITOR PLANO	CNC9343PRB	HSTND-9561-P	HP	2020	OPERATIVO
11451	PUESTO DE SALUD VILLA DEL SOL	740881871179	MONITOR PLANO	CNC9343PR2	HSTND-9561-P	HP	2020	OPERATIVO
11452	PUESTO DE SALUD VILLA DEL SOL	740881871180	MONITOR PLANO	CNC9343PMG	HSTND-9561-P	HP	2020	OPERATIVO
11453	PUESTO DE SALUD VILLA DEL SOL	740881871181	MONITOR PLANO	CNC93730QY	HSTND-9561-P	HP	2020	OPERATIVO
11454	PUESTO DE SALUD VILLA DEL SOL	740881871182	MONITOR PLANO	CNC9343N06	HSTND-9561-P	HP	2020	OPERATIVO

DIRIS LIMA ESTE V°B° MINSA OFICINA DE ABASTECIMIENTO

N°	Nombre del Local	Código Patrimonial (Numérico)	Tipo (Vehículo o Maquinaria)	Placa /N° Serie	Modelo	Marca	Año de fabricación	Estado de Conservación (Operativo o Inoperativo)
11455	PUESTO DE SALUD VILLA DEL SOL	740881871183	MONITOR PLANO	CNC937313J	HSTND-9561-P	HP	2020	OPERATIVO
11456	CENTRO DE SALUD VIÑA ALTA	740881871779	MONITOR PLANO	CN0FTGC7CC0007MADFI	E2216H	DELL	2020	OPERATIVO
11457	CENTRO DE SALUD VIRGEN DEL CARMEN LA ERA	740881870585	MONITOR PLANO	CNK8010H4T		HP	2018	OPERATIVO
11458	CENTRO DE SALUD VIRGEN DEL CARMEN LA ERA	740881870647	MONITOR PLANO	1CR8160LPZ		HP	2018	OPERATIVO
11459	CENTRO DE SALUD VIRGEN DEL CARMEN LA ERA	740881870770	MONITOR PLANO	CNC9140KVL	E223	HP	2019	OPERATIVO
11460	CENTRO DE SALUD VIRGEN DEL CARMEN LA ERA	740881871712	MONITOR PLANO	CNC9343PRG	HSTND-9561-P	HP	2020	OPERATIVO
11461	CENTRO DE SALUD VIRGEN DEL CARMEN LA ERA	740881871713	MONITOR PLANO	CNC9343PMF	HSTND-9561-P	HP	2020	OPERATIVO
11462	CENTRO DE SALUD VIRGEN DEL CARMEN LA ERA	740881871714	MONITOR PLANO	CNC9343NKH	HSTND-9561-P	HP	2020	OPERATIVO
11463	CENTRO DE SALUD VIRGEN DEL CARMEN LA ERA	740881871715	MONITOR PLANO	CNC9343PRC	HSTND-9561-P	HP	2020	OPERATIVO
11464	CENTRO DE SALUD VIRGEN DEL CARMEN LA ERA	740881871716	MONITOR PLANO	CNC9343PRM	HSTND-9561-P	HP	2020	OPERATIVO
11465	CENTRO DE SALUD VIRGEN DEL CARMEN LA ERA	740881871717	MONITOR PLANO	CNC9343NK5	HSTND-9561-P	HP	2020	OPERATIVO
11466	CENTRO DE SALUD VIRGEN DEL CARMEN LA ERA	740881871752	MONITOR PLANO	CNC9343MMY	S/M	HP	2020	OPERATIVO
11467	PUESTO DE SALUD VIRGEN DEL ROSARIO CARAPONGO	740881870317	MONITOR PLANO			SIN MARCA	2015	OPERATIVO
11468	PUESTO DE SALUD VIRGEN DEL ROSARIO CARAPONGO	740881870319	MONITOR PLANO			SIN MARCA	2015	OPERATIVO
11469	PUESTO DE SALUD VIRGEN DEL ROSARIO CARAPONGO	740881870323	MONITOR PLANO			SIN MARCA	2015	OPERATIVO
11470	PUESTO DE SALUD VIRGEN DEL ROSARIO CARAPONGO	740881870216	MONITOR PLANO			SIN MARCA	2013	OPERATIVO
11471	PUESTO DE SALUD VIRGEN DEL ROSARIO CARAPONGO	740881870524	MONITOR PLANO	61A9MAR1USV5R21718	A16215FTO	LENOVO THINVASION	2018	OPERATIVO
11472	PUESTO DE SALUD VIRGEN DEL ROSARIO CARAPONGO	740881870540	MONITOR PLANO	61A9MAR1USV5R38018	T221	LENOVO THINVASION	2018	OPERATIVO
11473	PUESTO DE SALUD VIRGEN DEL ROSARIO CARAPONGO	740881870592	MONITOR PLANO	CNK8010FS8	S/M	HP	2018	INOPERATIVO
11474	PUESTO DE SALUD VIRGEN DEL ROSARIO CARAPONGO	740881870636	MONITOR PLANO	1CR8160LPL		HP	2018	OPERATIVO
11475	PUESTO DE SALUD VIRGEN DEL ROSARIO CARAPONGO	740881870794	MONITOR PLANO	CNC9161YKN	E223	HP	2019	OPERATIVO
11476	PUESTO DE SALUD VIRGEN DEL ROSARIO CARAPONGO	740881871276	MONITOR PLANO	CNC9343Q0B	HSTND-9561-P	HP	2020	OPERATIVO
11477	PUESTO DE SALUD VIRGEN DEL ROSARIO CARAPONGO	740881871277	MONITOR PLANO	CNC9343Q15	HSTND-9561-P	HP	2020	OPERATIVO
11478	PUESTO DE SALUD VIRGEN DEL ROSARIO CARAPONGO	740881871278	MONITOR PLANO	CNC9343PZW	HSTND-9561-P	HP	2020	OPERATIVO
11479	PUESTO DE SALUD VIRGEN DEL ROSARIO CARAPONGO	740881871279	MONITOR PLANO	CNC9343Q11	HSTND-9561-P	HP	2020	OPERATIVO
11480	PUESTO DE SALUD VIRGEN DEL ROSARIO CARAPONGO	740881871280	MONITOR PLANO	CNC9343PZZ	HSTND-9561-P	HP	2020	OPERATIVO
11481	PUESTO DE SALUD VIRGEN DEL ROSARIO CARAPONGO	740881871281	MONITOR PLANO	CNC9343PSX	HSTND-9561-P	HP	2020	OPERATIVO
11482	PUESTO DE SALUD VIRGEN DEL ROSARIO CARAPONGO	740881871282	MONITOR PLANO	CNC9343PSH	HSTND-9561-P	HP	2020	OPERATIVO
11483	PUESTO DE SALUD VIRGEN DEL ROSARIO CARAPONGO	740881871756	MONITOR PLANO	CNC9343P5G	S/M	HP	2020	OPERATIVO
11484	CENTRO DE SALUD MENTAL COMUNITARIO DAVID TEJADA DE RIVERA EL AGUSTINO	740881870723	MONITOR PLANO DE 21.5 in	1CR8350MJG	N223	HP	2019	OPERATIVO
11485	CENTRO DE SALUD MENTAL COMUNITARIO DAVID TEJADA DE RIVERA EL AGUSTINO	740881870724	MONITOR PLANO DE 21.5 in	1CR8350MJC	N223	HP	2019	OPERATIVO
11486	CENTRO DE SALUD MENTAL COMUNITARIO DAVID TEJADA DE RIVERA EL AGUSTINO	740881870725	MONITOR PLANO DE 21.5 in	1CR8350MJ6	N223	HP	2019	OPERATIVO
11487	CENTRO DE SALUD MENTAL COMUNITARIO EL AGUSTINO	740881870714	MONITOR PLANO DE 21.5 in	1CR8350MJQ	N223	HP	2019	OPERATIVO
11488	CENTRO DE SALUD MENTAL COMUNITARIO EL AGUSTINO	740881870715	MONITOR PLANO DE 21.5 in	1CR8350MJ5	N223	HP	2019	OPERATIVO
11489	CENTRO DE SALUD MENTAL COMUNITARIO EL AGUSTINO	740881870716	MONITOR PLANO DE 21.5 in	1CR8350MJ5	N223	HP	2019	OPERATIVO
11490	CENTRO DE SALUD MENTAL COMUNITARIO SANTA ANITA	740881870717	MONITOR PLANO DE 21.5 in	1CR8350MHM	N223	HP	2019	OPERATIVO
11491	CENTRO DE SALUD MENTAL COMUNITARIO SANTA ANITA	740881870718	MONITOR PLANO DE 21.5 in	1CR8350MJ1	N223	HP	2019	OPERATIVO
11492	CENTRO DE SALUD MENTAL COMUNITARIO SANTA ANITA	740881870719	MONITOR PLANO DE 21.5 in	1CR8350MHT	N223	HP	2019	OPERATIVO
11493	CENTRO DE SALUD MENTAL COMUNITARIO SANTA ANITA	740881870720	MONITOR PLANO DE 21.5 in	1CR8350MJ2	N223	HP	2019	OPERATIVO

DIRIS LIMA ESTE MINSA OFICINA DE ABASTECIMIENTO

N°	Nombre del Local	Código Patrimonial (Numérico)	Tipo (Vehículo o Maquinaria)	Placa /N° Serie	Modelo	Marca	Año de fabricación	Estado de Conservación (Operativo o Inoperativo)
11494	CENTRO DE SALUD MENTAL COMUNITARIO SANTA ANITA	740881870721	MONITOR PLANO DE 21.5 in	1CR8350MJB	N223	HP	2019	OPERATIVO
11495	CENTRO DE SALUD MENTAL COMUNITARIO SANTA ANITA	740881870722	MONITOR PLANO DE 21.5 in	1CR8350MJM	N223	HP	2019	OPERATIVO
11496	SEGUROS	740880370212	MONITOR LED 21.5 in	3CM2171G5F	HP P24 G4	HP	2022	OPERATIVO
11497	ORGANO DE CONTROL INSTITUCIONAL	740881870845	MONITOR PLANO DE 21.5 in	1CR8350MHW	N223	HP	2019	OPERATIVO
11498	SEGUROS	740880370213	MONITOR LED 21.5 in	3CM2171HRL	HP P24 G4	HP	2022	OPERATIVO
11499	OFICINA DE ABASTECIMIENTO	678263500001	MONTACARGA	16446		UMICRON	2016	OPERATIVO
11500	OFICINA DE ABASTECIMIENTO	678263500002	MONTACARGA	S/S	S/M	UMICRON	2016	OPERATIVO
11501	OFICINA DE ABASTECIMIENTO	678263500003	MONTACARGA	S/S	S/M	PALETRANS	2019	OPERATIVO
11502	OFICINA DE ABASTECIMIENTO	678263500004	MONTACARGA	S/S	S/M	S/M	2019	OPERATIVO
11503	DIRECCION DE MONITOREO Y GESTION SANITARIA	532282190001	MONTURA PARA PRUEBA DE OPTOMETRIA			SIN MARCA	2012	OPERATIVO
11504	DIRECCION DE MONITOREO Y GESTION SANITARIA	532282190002	MONTURA PARA PRUEBA DE OPTOMETRIA			SIN MARCA	2012	OPERATIVO
11505	DIRECCION DE MONITOREO Y GESTION SANITARIA	532282190003	MONTURA PARA PRUEBA DE OPTOMETRIA			SIN MARCA	2012	OPERATIVO
11506	DIRECCION DE MONITOREO Y GESTION SANITARIA	532282190004	MONTURA PARA PRUEBA DE OPTOMETRIA			SIN MARCA	2012	OPERATIVO
11507	DIRECCION DE MONITOREO Y GESTION SANITARIA	532282190005	MONTURA PARA PRUEBA DE OPTOMETRIA			SIN MARCA	2012	OPERATIVO
11508	CENTRO DE SALUD JICAMARCA	678268000001	MOTOCICLETA		PLACA:3879, PANTANERA XL	HONDA	1996	OPERATIVO
11509	PUESTO DE SALUD AMAUTA	678268000004	MOTOCICLETA	S/S	S/M	YAMAHA	2019	OPERATIVO
11510	PUESTO DE SALUD HORACIO ZEVALLOS	678268000002	MOTOCICLETA	0286		YAMAHA	1996	OPERATIVO
11511	PUESTO DE SALUD SEÑOR DE LOS MILAGROS	678268000003	MOTOCICLETA		-1-N2346S - 18L175	YAMAHA	1997	OPERATIVO
11512	DIRECCION ADMINISTRATIVA	678268000005	MOTOCICLETA	0	LX	S/M	2019	OPERATIVO
11513	CENTRO DE SALUD CHOSICA	042265230009	MOTOFUMIGADORA	369411583	SR430	STIHL	2020	OPERATIVO
11514	RIS SANTA ANITA - EL AGUSTINO	042265230001	MOTOFUMIGADORA	369356556	SR430	STIHL	2020	OPERATIVO
11515	RIS SANTA ANITA - EL AGUSTINO	042265230002	MOTOFUMIGADORA	369356557	SR430	STIHL	2020	OPERATIVO
11516	RIS SANTA ANITA - EL AGUSTINO	042265230003	MOTOFUMIGADORA	369356558	SR430	STIHL	2020	OPERATIVO
11517	RIS ATE	042265230004	MOTOFUMIGADORA	369356564	SR430	STIHL	2020	OPERATIVO
11518	RIS ATE	042265230005	MOTOFUMIGADORA	369356550	S/M	STIHL	2020	OPERATIVO
11519	RIS ATE	042265230006	MOTOFUMIGADORA	369356774	SR430	STIHL	2020	OPERATIVO
11520	RIS ATE	042265230007	MOTOFUMIGADORA	369356758	SR430	STIHL	2020	OPERATIVO
11521	RIS CHACLACAYO	042265230010	MOTOFUMIGADORA	369411624	SR430	STIHL	2020	OPERATIVO
11522	RIS CHACLACAYO	042265230011	MOTOFUMIGADORA	369411625	SR430	STIHL	2020	OPERATIVO
11523	RIS LA MOLINA - CIENEGUILLA	042265230012	MOTOFUMIGADORA	369411629	SR430	STIHL	2020	OPERATIVO
11524	RIS LA MOLINA - CIENEGUILLA	042265230013	MOTOFUMIGADORA	369411597	SR430	STIHL	2020	OPERATIVO
11525	RIS LA MOLINA - CIENEGUILLA	042265230014	MOTOFUMIGADORA	369411633	SR430	STIHL	2020	OPERATIVO
11526	RIS LA MOLINA - CIENEGUILLA	042265230015	MOTOFUMIGADORA	369411575	SR430	STIHL	2020	OPERATIVO
11527	DIRECCION DE SALUD AMBIENTAL E INOCUIDAD ALIMENTARIA	042265230016	MOTOFUMIGADORA	369411630	SR430	STIHL	2020	OPERATIVO
11528	DIRECCION DE SALUD AMBIENTAL E INOCUIDAD ALIMENTARIA	042265230017	MOTOFUMIGADORA	369411623	SR430	STIHL	2020	OPERATIVO
11529	CENTRO DE SALUD VIRGEN DEL CARMEN LA ERA	042265230008	MOTOFUMIGADORA	369411609	SR430	STIHL	2020	OPERATIVO
11530	DIRECCION ADMINISTRATIVA	042267130001	MOTOPULVERIZADOR	0898123	PORT 423	SOLO	2019	OPERATIVO
11531	DIRECCION ADMINISTRATIVA	042267130002	MOTOPULVERIZADOR	0669437	PORT 423	SOLO	2019	OPERATIVO
11532	DIRECCION DE SALUD AMBIENTAL E INOCUIDAD ALIMENTARIA	042267130003	MOTOPULVERIZADOR	0670471	PORT 423	SOLO	2019	INOPERATIVO

DIRIS LIMA ESTE MINSA OFICINA DE ABASTECIMIENTO V°B°

N°	Nombre del Local	Código Patrimonial (Numérico)	Tipo (Vehículo o Maquinaria)	Placa /N° Serie	Modelo	Marca	Año de fabricación	Estado de Conservación (Operativo o Inoperativo)
11533	DIRECCION ADMINISTRATIVA	042267130004	MOTOPULVERIZADOR	0669232	PORT 423	SOLO	2019	INOPERATIVO
11534	DIRECCION DE SALUD AMBIENTAL E INOCUIDAD ALIMENTARIA	042267130005	MOTOPULVERIZADOR	0669516	PORT 423	SOLO	2019	OPERATIVO
11535	DIRECCION ADMINISTRATIVA	042267130006	MOTOPULVERIZADOR	0761786	PORT 423	SOLO	2019	INOPERATIVO
11536	DIRECCION ADMINISTRATIVA	042267130007	MOTOPULVERIZADOR	0897218	PORT 423	SOLO	2019	OPERATIVO
11537	DIRECCION DE SALUD AMBIENTAL E INOCUIDAD ALIMENTARIA	042267130008	MOTOPULVERIZADOR	0894203	PORT 423	SOLO	2019	INOPERATIVO
11538	DIRECCION DE SALUD AMBIENTAL E INOCUIDAD ALIMENTARIA	042267130009	MOTOPULVERIZADOR	0896500	PORT 423	SOLO	2019	INOPERATIVO
11539	CENTRO DE SALUD 07 DE OCTUBRE	740882240052	MOUSE INALAMBRICO			SIN MARCA	2015	OPERATIVO
11540	CENTRO DE SALUD CHANCAS DE ANDAHUAYLAS	740882240048	MOUSE INALAMBRICO			SIN MARCA	2015	OPERATIVO
11541	CENTRO DE SALUD CHANCAS DE ANDAHUAYLAS	740882240049	MOUSE INALAMBRICO			SIN MARCA	2015	OPERATIVO
11542	CENTRO DE SALUD COOPERATIVA UNIVERSAL	740882240045	MOUSE INALAMBRICO			SIN MARCA	2015	OPERATIVO
11543	CENTRO DE SALUD VILLA LETICIA DE CAJAMARQUILLA	740882240050	MOUSE INALAMBRICO			SIN MARCA	2015	OPERATIVO
11544	CENTRO DE SALUD VILLA LETICIA DE CAJAMARQUILLA	740882240051	MOUSE INALAMBRICO			SIN MARCA	2015	OPERATIVO
11545	GESTION DE RIESGOS Y DESASTRES	952258450001	MULTIGRABADOR DE CD/DVD EXTERNO	S/S	S/M	SIN MARCA.	2019	OPERATIVO
11546	DIRECCION ADMINISTRATIVA	952258450002	MULTIGRABADOR DE CD/DVD EXTERNO	1	2	RD N° 629-19-DIRIS LE-	2019	OPERATIVO
11547	DIRECCION ADMINISTRATIVA	952258450003	MULTIGRABADOR DE CD/DVD EXTERNO	1	2	RD N° 629-19-DIRIS LE-	2019	OPERATIVO
11548	DIRECCION ADMINISTRATIVA	952258450004	MULTIGRABADOR DE CD/DVD EXTERNO	1	2	RD N° 629-19-DIRIS LE-	2019	OPERATIVO
11549	OFICINA DE GESTION DE TECNOLOGIAS DE LA INFORMACION	602264430001	MULTIMETRO	S/S	S/M	SIN MARCA	2016	OPERATIVO
11550	DIRECCION ADMINISTRATIVA	602264430003	MULTIMETRO-MULTITESTER	1	2	RD N° 629-19-DIRIS LE-	2019	OPERATIVO
11551	DIRECCION ADMINISTRATIVA	602264430004	MULTIMETRO-MULTITESTER	1	2	RD N° 629-19-DIRIS LE-	2019	OPERATIVO
11552	DIRECCION ADMINISTRATIVA	602264430005	MULTIMETRO-MULTITESTER	1	2	RD N° 629-19-DIRIS LE-	2019	OPERATIVO
11553	DIRECCION ADMINISTRATIVA	602264430006	MULTIMETRO-MULTITESTER	1	2	RD N° 629-19-DIRIS LE-	2019	OPERATIVO
11554	OFICINA DE INFRAESTRUCTURA Y EQUIPAMIENTO	602264430007	MULTIMETRO-MULTITESTER DIGITAL	54360901MV	117	FLUKE	2021	OPERATIVO
11555	OFICINA DE ABASTECIMIENTO	602264430002	MULTIMETRO-MULTITESTER DIGITAL			SIN MARCA	2018	OPERATIVO
11556	DIRECCION DE SALUD AMBIENTAL E INOCUIDAD ALIMENTARIA	602264710003	MULTIPARAMETRO PORTATIL	T661269111	PC60 PREMIUM	APERCA	2022	OPERATIVO
11557	DIRECCION DE SALUD AMBIENTAL E INOCUIDAD ALIMENTARIA	602264710004	MULTIPARAMETRO PORTATIL	T661007101	PC60 PREMIUM	APERCA	2022	OPERATIVO
11558	DIRECCION DE SALUD AMBIENTAL E INOCUIDAD ALIMENTARIA	602264710001	MULTIPARAMETRO PORTATIL	02390015991	HI-9829	HANNA INSTRUMEN	2018	OPERATIVO
11559	DIRECCION ADMINISTRATIVA	602264710002	MULTIPARAMETRO PORTATIL	1	2	RD N° 629-19-DIRIS LE-	2019	OPERATIVO
11560	CENTRO DE SALUD CHOSICA	532287600005	OTOSCOPIO	S/S	S/M	S/M.	2016	OPERATIVO
11561	CENTRO DE SALUD JICAMARCA	532287600006	OTOSCOPIO	S/S	S/M	S/M.	2016	OPERATIVO
11562	CENTRO MATERNO INFANTIL MIGUEL GRAU	532287600004	OTOSCOPIO	S/S	S/M	S/M.	2016	OPERATIVO
11563	CENTRO MATERNO INFANTIL SAN FERNANDO	532287600003	OTOSCOPIO	S/M	S/M	S/M.	2016	OPERATIVO
11564	CENTRO MATERNO INFANTIL SANTA ANITA	532287600009	OTOSCOPIO	S/S	S/M	S/M.	2016	OPERATIVO
11565	CENTRO MATERNO INFANTIL TAMBO VIEJO	532287600008	OTOSCOPIO	S/S	S/M	S/M.	2016	OPERATIVO
11566	CENTRO DE SALUD MADRE TERESA DE CALCUTA	532287600007	OTOSCOPIO	S/S	S/M	S/M.	2016	OPERATIVO
11567	CENTRO MATERNO INFANTIL MIGUEL GRAU	532288080004	OXIMETRO	G11814439	N-600X	NELLCOR	2009	OPERATIVO
11568	CENTRO MATERNO INFANTIL SANTA ANITA	532288080005	OXIMETRO			SIN MARCA	2009	OPERATIVO
11569	PUESTO DE SALUD PERLA DEL SOL	532288080003	OXIMETRO	G12805665	N-600X	NELLCOR	2009	OPERATIVO
11570	VIGILANCIA SANITARIA	532288080020	OXIMETRO	0259-09	HI9142	HANNA	2019	OPERATIVO
11571	RIS SANTA ANITA - EL AGUSTINO	532288080021	OXIMETRO	2006Z309775	S/M	CONTEC	2021	OPERATIVO

DIRIS LIMA ESTE
V°B°
MINSA
DE ABASTECIMIENTO

N°	Nombre del Local	Código Patrimonial (Numérico)	Tipo (Vehículo o Maquinaria)	Placa /N° Serie	Modelo	Marca	Año de fabricación	Estado de Conservación (Operativo o Inoperativo)
11572	RIS SANTA ANITA - EL AGUSTINO	532288080022	OXIMETRO	2006Z314097	S/M	CONTEC	2021	OPERATIVO
11573	RIS SANTA ANITA - EL AGUSTINO	532288080023	OXIMETRO	2006Z314068	S/M	CONTEC	2021	OPERATIVO
11574	RIS SANTA ANITA - EL AGUSTINO	532288080024	OXIMETRO	2006Z309772	S/M	CONTEC	2021	OPERATIVO
11575	RIS SANTA ANITA - EL AGUSTINO	532288080025	OXIMETRO	2006Z314058	S/M	CONTEC	2021	OPERATIVO
11576	PUESTO DE SALUD CASA HUERTA LA CAMPIÑA	532288390095	OXIMETRO DE PULSOS	G11700990	N-600 X	NELLCOR	2013	OPERATIVO
11577	PUESTO DE SALUD CASA HUERTA LA CAMPIÑA	532288390263	OXIMETRO DE PULSOS	94075615	RI-FOX N	RIESTER	2020	OPERATIVO
11578	PUESTO DE SALUD CASA HUERTA LA CAMPIÑA	532288390425	OXIMETRO DE PULSOS	2006Z309786	CMS50D	CONTEC	2020	OPERATIVO
11579	PUESTO DE SALUD CASA HUERTA LA CAMPIÑA	532288390426	OXIMETRO DE PULSOS	2006Z309796	CMS50D	CONTEC	2020	OPERATIVO
11580	PUESTO DE SALUD CASA HUERTA LA CAMPIÑA	532288390427	OXIMETRO DE PULSOS	2006Z314096	CMS50D	CONTEC	2020	OPERATIVO
11581	PUESTO DE SALUD CASA HUERTA LA CAMPIÑA	532288390428	OXIMETRO DE PULSOS	2006Z314073	CMS50D	CONTEC	2020	OPERATIVO
11582	PUESTO DE SALUD CASA HUERTA LA CAMPIÑA	532288390429	OXIMETRO DE PULSOS	2006Z39778	CMS50D	CONTEC	2020	OPERATIVO
11583	PUESTO DE SALUD CASA HUERTA LA CAMPIÑA	532288390430	OXIMETRO DE PULSOS	2006Z39791	CMS50D	CONTEC	2020	OPERATIVO
11584	PUESTO DE SALUD CASA HUERTA LA CAMPIÑA	532288393794	OXIMETRO DE PULSOS	20070707137	CMS50D	CONTEC	2021	OPERATIVO
11585	PUESTO DE SALUD CASA HUERTA LA CAMPIÑA	532288393795	OXIMETRO DE PULSOS	20070707130	CMS50D	CONTEC	2021	OPERATIVO
11586	PUESTO DE SALUD CASA HUERTA LA CAMPIÑA	532288393796	OXIMETRO DE PULSOS	20070707166	CMS50D	CONTEC	2021	OPERATIVO
11587	PUESTO DE SALUD CASA HUERTA LA CAMPIÑA	532288393994	OXIMETRO DE PULSOS	20070706607	CMS50D	CONTEC	2021	OPERATIVO
11588	PUESTO DE SALUD CASA HUERTA LA CAMPIÑA	532288393995	OXIMETRO DE PULSOS	20070706795	CMS50D	CONTEC	2021	OPERATIVO
11589	PUESTO DE SALUD CASA HUERTA LA CAMPIÑA	532288393996	OXIMETRO DE PULSOS	20070706789	CMS50D	CONTEC	2021	OPERATIVO
11590	PUESTO DE SALUD CASA HUERTA LA CAMPIÑA	532288394727	OXIMETRO DE PULSOS	20070707012	CMS50D	CONTEC	2021	OPERATIVO
11591	PUESTO DE SALUD CASA HUERTA LA CAMPIÑA	532288394728	OXIMETRO DE PULSOS	20070707024	CMS50D	CONTEC	2021	OPERATIVO
11592	PUESTO DE SALUD CASA HUERTA LA CAMPIÑA	532288394729	OXIMETRO DE PULSOS	20070707025	CMS50D	CONTEC	2021	OPERATIVO
11593	PUESTO DE SALUD CASA HUERTA LA CAMPIÑA	532288394730	OXIMETRO DE PULSOS	20070707177	CMS50D	CONTEC	2021	OPERATIVO
11594	PUESTO DE SALUD CASA HUERTA LA CAMPIÑA	532288394731	OXIMETRO DE PULSOS	20070707183	CMS50D	CONTEC	2021	OPERATIVO
11595	PUESTO DE SALUD CASA HUERTA LA CAMPIÑA	532288394732	OXIMETRO DE PULSOS	20070707185	CMS50D	CONTEC	2021	OPERATIVO
11596	CENTRO DE SALUD 07 DE OCTUBRE	532288390046	OXIMETRO DE PULSOS.	G12705572X	N-600 X	NELLCOR	2013	OPERATIVO
11597	CENTRO DE SALUD 07 DE OCTUBRE	532288390091	OXIMETRO DE PULSOS	S/S	N-600 X	NELLCOR	2013	OPERATIVO
11598	CENTRO DE SALUD 07 DE OCTUBRE	532288390174	OXIMETRO DE PULSOS	200121316	RI-FOX N	RIESTER	2020	OPERATIVO
11599	CENTRO DE SALUD 07 DE OCTUBRE	532288390863	OXIMETRO DE PULSOS	2006Z310033	CMS50D	CONTEC	2020	OPERATIVO
11600	CENTRO DE SALUD 07 DE OCTUBRE	532288390864	OXIMETRO DE PULSOS	2006Z310004	CMS50D	CONTEC	2020	OPERATIVO
11601	CENTRO DE SALUD 07 DE OCTUBRE	532288390865	OXIMETRO DE PULSOS	2006Z309996	CMS50D	CONTEC	2020	OPERATIVO
11602	CENTRO DE SALUD 07 DE OCTUBRE	532288390866	OXIMETRO DE PULSOS	2006Z310007	CMS50D	CONTEC	2020	OPERATIVO
11603	CENTRO DE SALUD 07 DE OCTUBRE	532288390867	OXIMETRO DE PULSOS	2006Z310019	CMS50D	CONTEC	2020	OPERATIVO
11604	CENTRO DE SALUD 07 DE OCTUBRE	532288390868	OXIMETRO DE PULSOS	2006Z309993	CMS50D	CONTEC	2020	OPERATIVO
11605	CENTRO DE SALUD 07 DE OCTUBRE	532288393935	OXIMETRO DE PULSOS	20070301101	CMS50D	CONTEC	2021	OPERATIVO
11606	CENTRO DE SALUD 07 DE OCTUBRE	532288393936	OXIMETRO DE PULSOS	20070301110	CMS50D	CONTEC	2021	OPERATIVO
11607	CENTRO DE SALUD 07 DE OCTUBRE	532288393937	OXIMETRO DE PULSOS	20070301394	CMS50D	CONTEC	2021	OPERATIVO
11608	CENTRO DE SALUD 07 DE OCTUBRE	532288394247	OXIMETRO DE PULSOS	20070708146	CMS50D	CONTEC	2021	OPERATIVO
11609	CENTRO DE SALUD 07 DE OCTUBRE	532288394248	OXIMETRO DE PULSOS	20070708144	CMS50D	CONTEC	2021	OPERATIVO
11610	CENTRO DE SALUD 07 DE OCTUBRE	532288394249	OXIMETRO DE PULSOS	20070708157	CMS50D	CONTEC	2021	OPERATIVO

N°	Nombre del Local	Código Patrimonial (Numérico)	Tipo (Vehículo o Maquinaria)	Placa /N° Serie	Modelo	Marca	Año de fabricación	Estado de Conservación (Operativo o Inoperativo)
11611	CENTRO DE SALUD 07 DE OCTUBRE	532288394369	OXIMETRO DE PULSOS	20070720214	CMS50D	CONTEC	2021	OPERATIVO
11612	CENTRO DE SALUD 07 DE OCTUBRE	532288394370	OXIMETRO DE PULSOS	20070720209	CMS50D	CONTEC	2021	OPERATIVO
11613	CENTRO DE SALUD 07 DE OCTUBRE	532288394371	OXIMETRO DE PULSOS	20070720204	CMS50D	CONTEC	2021	OPERATIVO
11614	CENTRO DE SALUD 07 DE OCTUBRE	532288394372	OXIMETRO DE PULSOS	20070720224	CMS50D	CONTEC	2021	OPERATIVO
11615	CENTRO DE SALUD 07 DE OCTUBRE	532288394373	OXIMETRO DE PULSOS	20070720225	CMS50D	CONTEC	2021	OPERATIVO
11616	CENTRO DE SALUD 07 DE OCTUBRE	532288394374	OXIMETRO DE PULSOS	20070720222	CMS50D	CONTEC	2021	OPERATIVO
11617	CENTRO DE SALUD ALFA Y OMEGA	532288390092	OXIMETRO DE PULSOS	G11814421	N-600 X	NELLCOR	2013	OPERATIVO
11618	CENTRO DE SALUD ALFA Y OMEGA	532288390118	OXIMETRO DE PULSOS	DAD80009	BT-700	BISTOS	2014	OPERATIVO
11619	CENTRO DE SALUD ALFA Y OMEGA	532288390168	OXIMETRO DE PULSOS	09077522	RI-FOX N	RIESTER	2020	OPERATIVO
11620	CENTRO DE SALUD ALFA Y OMEGA	532288390424	OXIMETRO DE PULSOS	2006Z300215	CMS50D	CONTEC	2020	OPERATIVO
11621	CENTRO DE SALUD ALFA Y OMEGA	532288390490	OXIMETRO DE PULSOS	2006Z300196	CMS50D	CONTEC	2020	OPERATIVO
11622	CENTRO DE SALUD ALFA Y OMEGA	532288390493	OXIMETRO DE PULSOS	2006Z300172	CMS50D	CONTEC	2020	OPERATIVO
11623	CENTRO DE SALUD ALFA Y OMEGA	532288390496	OXIMETRO DE PULSOS	2006Z300152	CMS50D	CONTEC	2020	OPERATIVO
11624	CENTRO DE SALUD ALFA Y OMEGA	532288390513	OXIMETRO DE PULSOS	2006Z300208	CMS50D	CONTEC	2020	OPERATIVO
11625	CENTRO DE SALUD ALFA Y OMEGA	532288390514	OXIMETRO DE PULSOS	2006Z300194	CMS50D	CONTEC	2020	OPERATIVO
11626	CENTRO DE SALUD ALFA Y OMEGA	532288390515	OXIMETRO DE PULSOS	2006Z300140	CMS50D	CONTEC	2020	OPERATIVO
11627	CENTRO DE SALUD ALFA Y OMEGA	532288390516	OXIMETRO DE PULSOS	2006Z300213	CMS50D	CONTEC	2020	OPERATIVO
11628	CENTRO DE SALUD ALFA Y OMEGA	532288390517	OXIMETRO DE PULSOS	2006Z300149	CMS50D	CONTEC	2020	OPERATIVO
11629	CENTRO DE SALUD ALFA Y OMEGA	532288390518	OXIMETRO DE PULSOS	2006Z300216	CMS50D	CONTEC	2020	OPERATIVO
11630	CENTRO DE SALUD ALFA Y OMEGA	532288391208	OXIMETRO DE PULSOS	2006Z305572	CMS50D	CONTEC	2020	OPERATIVO
11631	CENTRO DE SALUD ALFA Y OMEGA	532288391209	OXIMETRO DE PULSOS	2006Z305553	CMS50D	CONTEC	2020	OPERATIVO
11632	CENTRO DE SALUD ALFA Y OMEGA	532288391210	OXIMETRO DE PULSOS	2006Z305507	CMS50D	CONTEC	2020	OPERATIVO
11633	CENTRO DE SALUD ALFA Y OMEGA	532288393727	OXIMETRO DE PULSOS	20070301466	CMS50D	CONTEC	2021	OPERATIVO
11634	CENTRO DE SALUD ALFA Y OMEGA	532288393728	OXIMETRO DE PULSOS	20070301454	CMS50D	CONTEC	2021	OPERATIVO
11635	CENTRO DE SALUD ALFA Y OMEGA	532288393729	OXIMETRO DE PULSOS	20070301348	CMS50D	CONTEC	2021	OPERATIVO
11636	CENTRO DE SALUD ALFA Y OMEGA	532288393730	OXIMETRO DE PULSOS	20070301421	CMS50D	CONTEC	2021	OPERATIVO
11637	CENTRO DE SALUD ALFA Y OMEGA	532288394029	OXIMETRO DE PULSOS	20070731185	CMS50D	CONTEC	2021	OPERATIVO
11638	CENTRO DE SALUD ALFA Y OMEGA	532288394030	OXIMETRO DE PULSOS	20070731184	CMS50D	CONTEC	2021	OPERATIVO
11639	CENTRO DE SALUD ALFA Y OMEGA	532288394031	OXIMETRO DE PULSOS	20070731179	CMS50D	CONTEC	2021	OPERATIVO
11640	CENTRO DE SALUD ALFA Y OMEGA	532288394032	OXIMETRO DE PULSOS	20070731194	CMS50D	CONTEC	2021	OPERATIVO
11641	CENTRO DE SALUD ALFA Y OMEGA	532288394033	OXIMETRO DE PULSOS	20070731193	CMS50D	CONTEC	2021	OPERATIVO
11642	CENTRO DE SALUD ALFA Y OMEGA	532288394509	OXIMETRO DE PULSOS	20070727693	CMS50D	CONTEC	2021	OPERATIVO
11643	CENTRO DE SALUD ALFA Y OMEGA	532288394510	OXIMETRO DE PULSOS	20070727690	CMS50D	CONTEC	2021	OPERATIVO
11644	CENTRO DE SALUD ALFA Y OMEGA	532288394511	OXIMETRO DE PULSOS	20070727685	CMS50D	CONTEC	2021	OPERATIVO
11645	CENTRO DE SALUD ALFA Y OMEGA	532288394512	OXIMETRO DE PULSOS	20070727677	CMS50D	CONTEC	2021	OPERATIVO
11646	CENTRO DE SALUD ALFA Y OMEGA	532288394513	OXIMETRO DE PULSOS	20070727694	CMS50D	CONTEC	2021	OPERATIVO
11647	CENTRO DE SALUD ALFA Y OMEGA	532288394514	OXIMETRO DE PULSOS	20070727692	CMS50D	CONTEC	2021	OPERATIVO
11648	CENTRO DE SALUD ALFA Y OMEGA	532288394515	OXIMETRO DE PULSOS	20070727689	CMS50D	CONTEC	2021	OPERATIVO
11649	CENTRO DE SALUD ALFA Y OMEGA	532288394516	OXIMETRO DE PULSOS	20070727684	CMS50D	CONTEC	2021	OPERATIVO

N°	Nombre del Local	Código Patrimonial (Numérico)	Tipo (Vehículo o Maquinaria)	Placa /N° Serie	Modelo	Marca	Año de fabricación	Estado de Conservación (Operativo o Inoperativo)
11650	CENTRO DE SALUD ALFA Y OMEGA	532288394517	OXIMETRO DE PULSOS	20070727680	CMS50D	CONTEC	2021	OPERATIVO
11651	CENTRO DE SALUD ALFA Y OMEGA	532288394518	OXIMETRO DE PULSOS	20070727699	CMS50D	CONTEC	2021	OPERATIVO
11652	CENTRO DE SALUD ANCIETA BAJA	532288390047	OXIMETRO DE PULSOS	G12765589X	N-600 X	NELLCOR	2013	OPERATIVO
11653	CENTRO DE SALUD ANCIETA BAJA	532288390179	OXIMETRO DE PULSOS	04074510	RI-FOX N	RIESTER	2020	OPERATIVO
11654	CENTRO DE SALUD ANCIETA BAJA	532288390905	OXIMETRO DE PULSOS	2006Z309991	CMS50D	CONTEC	2020	OPERATIVO
11655	CENTRO DE SALUD ANCIETA BAJA	532288390906	OXIMETRO DE PULSOS	2006Z310000	CMS50D	CONTEC	2020	OPERATIVO
11656	CENTRO DE SALUD ANCIETA BAJA	532288390907	OXIMETRO DE PULSOS	2006Z310042	CMS50D	CONTEC	2020	OPERATIVO
11657	CENTRO DE SALUD ANCIETA BAJA	532288390908	OXIMETRO DE PULSOS	2006Z310015	CMS50D	CONTEC	2020	OPERATIVO
11658	CENTRO DE SALUD ANCIETA BAJA	532288390909	OXIMETRO DE PULSOS	2006Z310023	CMS50D	CONTEC	2020	OPERATIVO
11659	CENTRO DE SALUD ANCIETA BAJA	532288390910	OXIMETRO DE PULSOS	2006Z300441	CMS50D	CONTEC	2020	OPERATIVO
11660	CENTRO DE SALUD ANCIETA BAJA	532288390911	OXIMETRO DE PULSOS	2006Z310045	CMS50D	CONTEC	2020	OPERATIVO
11661	CENTRO DE SALUD ANCIETA BAJA	532288390912	OXIMETRO DE PULSOS	2006Z310001	CMS50D	CONTEC	2020	OPERATIVO
11662	CENTRO DE SALUD ANCIETA BAJA	532288390913	OXIMETRO DE PULSOS	2006Z310030	CMS50D	CONTEC	2020	OPERATIVO
11663	CENTRO DE SALUD ANCIETA BAJA	532288390914	OXIMETRO DE PULSOS	2006Z310041	CMS50D	CONTEC	2020	OPERATIVO
11664	CENTRO DE SALUD ANCIETA BAJA	532288393668	OXIMETRO DE PULSOS	20070301475	CMS50D	CONTEC**	2021	OPERATIVO
11665	CENTRO DE SALUD ANCIETA BAJA	532288393669	OXIMETRO DE PULSOS	20070308622	CMS50D	CONTEC**	2021	OPERATIVO
11666	CENTRO DE SALUD ANCIETA BAJA	532288393670	OXIMETRO DE PULSOS	20070308599	CMS50D	CONTEC**	2021	OPERATIVO
11667	CENTRO DE SALUD ANCIETA BAJA	532288393671	OXIMETRO DE PULSOS	20070300809	CMS50D	CONTEC**	2021	OPERATIVO
11668	CENTRO DE SALUD ANCIETA BAJA	532288394224	OXIMETRO DE PULSOS	20070708164	CMS50D	CONTEC	2021	OPERATIVO
11669	CENTRO DE SALUD ANCIETA BAJA	532288394225	OXIMETRO DE PULSOS	20070708162	CMS50D	CONTEC	2021	OPERATIVO
11670	CENTRO DE SALUD ANCIETA BAJA	532288394226	OXIMETRO DE PULSOS	20070708143	CMS50D	CONTEC	2021	OPERATIVO
11671	CENTRO DE SALUD ANCIETA BAJA	532288394227	OXIMETRO DE PULSOS	20070708147	CMS50D	CONTEC	2021	OPERATIVO
11672	CENTRO DE SALUD ANCIETA BAJA	532288394228	OXIMETRO DE PULSOS	20070708150	CMS50D	CONTEC	2021	OPERATIVO
11673	CENTRO DE SALUD ANCIETA BAJA	532288394323	OXIMETRO DE PULSOS	20070720316	CMS50D	CONTEC	2021	OPERATIVO
11674	CENTRO DE SALUD ANCIETA BAJA	532288394324	OXIMETRO DE PULSOS	20070720318	CMS50D	CONTEC	2021	OPERATIVO
11675	CENTRO DE SALUD ANCIETA BAJA	532288394325	OXIMETRO DE PULSOS	20070720247	CMS50D	CONTEC	2021	OPERATIVO
11676	CENTRO DE SALUD ANCIETA BAJA	532288394326	OXIMETRO DE PULSOS	20070720306	CMS50D	CONTEC	2021	OPERATIVO
11677	CENTRO DE SALUD ANCIETA BAJA	532288394327	OXIMETRO DE PULSOS	20070720301	CMS50D	CONTEC	2021	OPERATIVO
11678	CENTRO DE SALUD ANCIETA BAJA	532288394328	OXIMETRO DE PULSOS	20070720305	CMS50D	CONTEC	2021	OPERATIVO
11679	CENTRO DE SALUD ANCIETA BAJA	532288394329	OXIMETRO DE PULSOS	20070720308	CMS50D	CONTEC	2021	OPERATIVO
11680	CENTRO DE SALUD ANCIETA BAJA	532288394330	OXIMETRO DE PULSOS	20070720303	CMS50D	CONTEC	2021	OPERATIVO
11681	CENTRO DE SALUD ANCIETA BAJA	532288394331	OXIMETRO DE PULSOS	20070720302	CMS50D	CONTEC	2021	OPERATIVO
11682	CENTRO DE SALUD ANCIETA BAJA	532288394332	OXIMETRO DE PULSOS	20070720246	CMS50D	CONTEC	2021	OPERATIVO
11683	CENTRO DE SALUD BETHANIA	532288390180	OXIMETRO DE PULSOS	040745505	RI-FOX N	RIESTER	2020	OPERATIVO
11684	CENTRO DE SALUD BETHANIA	532288390915	OXIMETRO DE PULSOS	2006Z309976	CMS50D	CONTEC	2020	OPERATIVO
11685	CENTRO DE SALUD BETHANIA	532288390916	OXIMETRO DE PULSOS	2006Z309987	CMS50D	CONTEC	2020	OPERATIVO
11686	CENTRO DE SALUD BETHANIA	532288390917	OXIMETRO DE PULSOS	2006Z309989	CMS50D	CONTEC	2020	OPERATIVO
11687	CENTRO DE SALUD BETHANIA	532288390918	OXIMETRO DE PULSOS	2006Z310027	CMS50D	CONTEC	2020	OPERATIVO
11688	CENTRO DE SALUD BETHANIA	532288390919	OXIMETRO DE PULSOS	2006Z310006	CMS50D	CONTEC	2020	OPERATIVO

DIRIS LIMA ESTE
V°B°
MINSA
OFICINA DE ABASTECIMIENTO

N°	Nombre del Local	Código Patrimonial (Numérico)	Tipo (Vehículo o Maquinaria)	Placa /N° Serie	Modelo	Marca	Año de fabricación	Estado de Conservación (Operativo o Inoperativo)
11689	CENTRO DE SALUD BETHANIA	532288390920	OXIMETRO DE PULSOS	2006Z310012	CMS50D	CONTEC	2020	OPERATIVO
11690	CENTRO DE SALUD BETHANIA	532288390921	OXIMETRO DE PULSOS	2006Z300430	CMS50D	CONTEC	2020	OPERATIVO
11691	CENTRO DE SALUD BETHANIA	532288390922	OXIMETRO DE PULSOS	2006Z300427	CMS50D	CONTEC	2020	OPERATIVO
11692	CENTRO DE SALUD BETHANIA	532288390923	OXIMETRO DE PULSOS	2006Z300442	CMS50D	CONTEC	2020	OPERATIVO
11693	CENTRO DE SALUD BETHANIA	532288390924	OXIMETRO DE PULSOS	2006Z300449	CMS50D	CONTEC	2020	OPERATIVO
11694	CENTRO DE SALUD BETHANIA	532288393672	OXIMETRO DE PULSOS	2006Z309781	CMS50D	CONTEC	2021	OPERATIVO
11695	CENTRO DE SALUD BETHANIA	532288393673	OXIMETRO DE PULSOS	2006Z309771	CMS50D	CONTEC	2021	OPERATIVO
11696	CENTRO DE SALUD BETHANIA	532288393674	OXIMETRO DE PULSOS	2006Z309797	CMS50D	CONTEC	2021	OPERATIVO
11697	CENTRO DE SALUD BETHANIA	532288393675	OXIMETRO DE PULSOS	2006Z314077	CMS50D	CONTEC	2021	OPERATIVO
11698	CENTRO DE SALUD BETHANIA	532288394219	OXIMETRO DE PULSOS	20070708175	CMS50D	CONTEC	2021	OPERATIVO
11699	CENTRO DE SALUD BETHANIA	532288394220	OXIMETRO DE PULSOS	20070708169	CMS50D	CONTEC	2021	OPERATIVO
11700	CENTRO DE SALUD BETHANIA	532288394221	OXIMETRO DE PULSOS	20070708171	CMS50D	CONTEC	2021	OPERATIVO
11701	CENTRO DE SALUD BETHANIA	532288394222	OXIMETRO DE PULSOS	20070708141	CMS50D	CONTEC	2021	OPERATIVO
11702	CENTRO DE SALUD BETHANIA	532288394223	OXIMETRO DE PULSOS	20070708149	CMS50D	CONTEC	2021	OPERATIVO
11703	CENTRO DE SALUD BETHANIA	532288394313	OXIMETRO DE PULSOS	20070720320	CMS50D	CONTEC	2021	OPERATIVO
11704	CENTRO DE SALUD BETHANIA	532288394314	OXIMETRO DE PULSOS	20070720242	CMS50D	CONTEC	2021	OPERATIVO
11705	CENTRO DE SALUD BETHANIA	532288394315	OXIMETRO DE PULSOS	20070720237	CMS50D	CONTEC	2021	OPERATIVO
11706	CENTRO DE SALUD BETHANIA	532288394316	OXIMETRO DE PULSOS	20070720232	CMS50D	CONTEC	2021	OPERATIVO
11707	CENTRO DE SALUD BETHANIA	532288394317	OXIMETRO DE PULSOS	20070720227	CMS50D	CONTEC	2021	OPERATIVO
11708	CENTRO DE SALUD BETHANIA	532288394318	OXIMETRO DE PULSOS	20070720309	CMS50D	CONTEC	2021	OPERATIVO
11709	CENTRO DE SALUD BETHANIA	532288394319	OXIMETRO DE PULSOS	20070720304	CMS50D	CONTEC	2021	OPERATIVO
11710	CENTRO DE SALUD BETHANIA	532288394320	OXIMETRO DE PULSOS	20070720315	CMS50D	CONTEC	2021	OPERATIVO
11711	CENTRO DE SALUD BETHANIA	532288394321	OXIMETRO DE PULSOS	20070720317	CMS50D	CONTEC	2021	OPERATIVO
11712	CENTRO DE SALUD BETHANIA	532288394322	OXIMETRO DE PULSOS	20070720248	CMS50D	CONTEC	2021	OPERATIVO
11713	CENTRO DE SALUD CATALINA HUANCA	532288390028	OXIMETRO DE PULSOS	G12806263	N-600X	NELLCOR	2008	OPERATIVO
11714	CENTRO DE SALUD CATALINA HUANCA	532288390181	OXIMETRO DE PULSOS	04074503	RI-FOX N	RIESTER	2020	OPERATIVO
11715	CENTRO DE SALUD CATALINA HUANCA	532288390925	OXIMETRO DE PULSOS	2006Z314501	CMS50D	CONTEC	2020	OPERATIVO
11716	CENTRO DE SALUD CATALINA HUANCA	532288390926	OXIMETRO DE PULSOS	2006Z314505	CMS50D	CONTEC	2020	OPERATIVO
11717	CENTRO DE SALUD CATALINA HUANCA	532288390927	OXIMETRO DE PULSOS	2006Z314526	CMS50D	CONTEC	2020	OPERATIVO
11718	CENTRO DE SALUD CATALINA HUANCA	532288390928	OXIMETRO DE PULSOS	2006Z314659	CMS50D	CONTEC	2020	OPERATIVO
11719	CENTRO DE SALUD CATALINA HUANCA	532288390929	OXIMETRO DE PULSOS	2006Z314550	CMS50D	CONTEC	2020	OPERATIVO
11720	CENTRO DE SALUD CATALINA HUANCA	532288390930	OXIMETRO DE PULSOS	2006Z314549	CMS50D	CONTEC	2020	OPERATIVO
11721	CENTRO DE SALUD CATALINA HUANCA	532288390931	OXIMETRO DE PULSOS	2006Z314662	CMS50D	CONTEC	2020	OPERATIVO
11722	CENTRO DE SALUD CATALINA HUANCA	532288390932	OXIMETRO DE PULSOS	2006Z314661	CMS50D	CONTEC	2020	OPERATIVO
11723	CENTRO DE SALUD CATALINA HUANCA	532288390933	OXIMETRO DE PULSOS	2006Z314699	CMS50D	CONTEC	2020	OPERATIVO
11724	CENTRO DE SALUD CATALINA HUANCA	532288390934	OXIMETRO DE PULSOS	2006Z314698	CMS50D	CONTEC	2020	OPERATIVO
11725	CENTRO DE SALUD CATALINA HUANCA	532288393676	OXIMETRO DE PULSOS	2006Z309752	CMS50D	CONTEC	2021	OPERATIVO
11726	CENTRO DE SALUD CATALINA HUANCA	532288393677	OXIMETRO DE PULSOS	2006Z314081	CMS50D	CONTEC	2021	OPERATIVO
11727	CENTRO DE SALUD CATALINA HUANCA	532288393678	OXIMETRO DE PULSOS	2006Z314052	CMS50D	CONTEC	2021	OPERATIVO

N°	Nombre del Local	Código Patrimonial (Numérico)	Tipo (Vehículo o Maquinaria)	Placa /N° Serie	Modelo	Marca	Año de fabricación	Estado de Conservación (Operativo o Inoperativo)
11728	CENTRO DE SALUD CATALINA HUANCA	532288393679	OXIMETRO DE PULSOS	2006Z314083	CMS50D	CONTEC	2021	OPERATIVO
11729	CENTRO DE SALUD CATALINA HUANCA	532288394214	OXIMETRO DE PULSOS	20070708155	CMS50D	CONTEC	2021	OPERATIVO
11730	CENTRO DE SALUD CATALINA HUANCA	532288394215	OXIMETRO DE PULSOS	20070708173	CMS50D	CONTEC	2021	OPERATIVO
11731	CENTRO DE SALUD CATALINA HUANCA	532288394216	OXIMETRO DE PULSOS	20070708161	CMS50D	CONTEC	2021	OPERATIVO
11732	CENTRO DE SALUD CATALINA HUANCA	532288394217	OXIMETRO DE PULSOS	20070708132	CMS50D	CONTEC	2021	OPERATIVO
11733	CENTRO DE SALUD CATALINA HUANCA	532288394218	OXIMETRO DE PULSOS	20070708127	CMS50D	CONTEC	2021	OPERATIVO
11734	CENTRO DE SALUD CATALINA HUANCA	532288394303	OXIMETRO DE PULSOS	20070720325	CMS50D	CONTEC	2021	OPERATIVO
11735	CENTRO DE SALUD CATALINA HUANCA	532288394304	OXIMETRO DE PULSOS	20070720245	CMS50D	CONTEC	2021	OPERATIVO
11736	CENTRO DE SALUD CATALINA HUANCA	532288394305	OXIMETRO DE PULSOS	20070720240	CMS50D	CONTEC	2021	OPERATIVO
11737	CENTRO DE SALUD CATALINA HUANCA	532288394306	OXIMETRO DE PULSOS	20070720235	CMS50D	CONTEC	2021	OPERATIVO
11738	CENTRO DE SALUD CATALINA HUANCA	532288394307	OXIMETRO DE PULSOS	20070720230	CMS50D	CONTEC	2021	OPERATIVO
11739	CENTRO DE SALUD CATALINA HUANCA	532288394308	OXIMETRO DE PULSOS	20070720307	CMS50D	CONTEC	2021	OPERATIVO
11740	CENTRO DE SALUD CATALINA HUANCA	532288394309	OXIMETRO DE PULSOS	20070720241	CMS50D	CONTEC	2021	OPERATIVO
11741	CENTRO DE SALUD CATALINA HUANCA	532288394310	OXIMETRO DE PULSOS	20070720236	CMS50D	CONTEC	2021	OPERATIVO
11742	CENTRO DE SALUD CATALINA HUANCA	532288394311	OXIMETRO DE PULSOS	20070720231	CMS50D	CONTEC	2021	OPERATIVO
11743	CENTRO DE SALUD CATALINA HUANCA	532288394312	OXIMETRO DE PULSOS	20070720226	CMS50D	CONTEC	2021	OPERATIVO
11744	CENTRO DE SALUD CHANCAS DE ANDAHUAYLAS	532288390171	OXIMETRO DE PULSOS	04075463	RI-FOX N	RIESTER	2020	OPERATIVO
11745	CENTRO DE SALUD CHANCAS DE ANDAHUAYLAS	532288390843	OXIMETRO DE PULSOS	2006Z310022	CMS50D	CONTEC	2020	OPERATIVO
11746	CENTRO DE SALUD CHANCAS DE ANDAHUAYLAS	532288390844	OXIMETRO DE PULSOS	2006Z310036	CMS50D	CONTEC	2020	OPERATIVO
11747	CENTRO DE SALUD CHANCAS DE ANDAHUAYLAS	532288390845	OXIMETRO DE PULSOS	2006Z310005	CMS50D	CONTEC	2020	OPERATIVO
11748	CENTRO DE SALUD CHANCAS DE ANDAHUAYLAS	532288390846	OXIMETRO DE PULSOS	2006Z310020	CMS50D	CONTEC	2020	OPERATIVO
11749	CENTRO DE SALUD CHANCAS DE ANDAHUAYLAS	532288390847	OXIMETRO DE PULSOS	2006Z310032	CMS50D	CONTEC	2020	OPERATIVO
11750	CENTRO DE SALUD CHANCAS DE ANDAHUAYLAS	532288390848	OXIMETRO DE PULSOS	2006Z310040	CMS50D	CONTEC	2020	OPERATIVO
11751	CENTRO DE SALUD CHANCAS DE ANDAHUAYLAS	532288390849	OXIMETRO DE PULSOS	2006Z309978	CMS50D	CONTEC	2020	OPERATIVO
11752	CENTRO DE SALUD CHANCAS DE ANDAHUAYLAS	532288390850	OXIMETRO DE PULSOS	2006Z300444	CMS50D	CONTEC	2020	OPERATIVO
11753	CENTRO DE SALUD CHANCAS DE ANDAHUAYLAS	532288390851	OXIMETRO DE PULSOS	2006Z310002	CMS50D	CONTEC	2020	OPERATIVO
11754	CENTRO DE SALUD CHANCAS DE ANDAHUAYLAS	532288390852	OXIMETRO DE PULSOS	2006Z300431	CMS50D	CONTEC	2020	OPERATIVO
11755	CENTRO DE SALUD CHANCAS DE ANDAHUAYLAS	532288393941	OXIMETRO DE PULSOS	20070301422	CMS50D	CONTEC	2021	OPERATIVO
11756	CENTRO DE SALUD CHANCAS DE ANDAHUAYLAS	532288393942	OXIMETRO DE PULSOS	20070301418	CMS50D	CONTEC	2021	OPERATIVO
11757	CENTRO DE SALUD CHANCAS DE ANDAHUAYLAS	532288393943	OXIMETRO DE PULSOS	20070301412	CMS50D	CONTEC	2021	OPERATIVO
11758	CENTRO DE SALUD CHANCAS DE ANDAHUAYLAS	532288393944	OXIMETRO DE PULSOS	20070301411	CMS50D	CONTEC	2021	OPERATIVO
11759	CENTRO DE SALUD CHANCAS DE ANDAHUAYLAS	532288394255	OXIMETRO DE PULSOS	20070708140	CMS50D	CONTEC	2021	OPERATIVO
11760	CENTRO DE SALUD CHANCAS DE ANDAHUAYLAS	532288394256	OXIMETRO DE PULSOS	20070708136	CMS50D	CONTEC	2021	OPERATIVO
11761	CENTRO DE SALUD CHANCAS DE ANDAHUAYLAS	532288394257	OXIMETRO DE PULSOS	20070708145	CMS50D	CONTEC	2021	OPERATIVO
11762	CENTRO DE SALUD CHANCAS DE ANDAHUAYLAS	532288394258	OXIMETRO DE PULSOS	20070708117	CMS50D	CONTEC	2021	OPERATIVO
11763	CENTRO DE SALUD CHANCAS DE ANDAHUAYLAS	532288394259	OXIMETRO DE PULSOS	20070708108	CMS50D	CONTEC	2021	OPERATIVO
11764	CENTRO DE SALUD CHANCAS DE ANDAHUAYLAS	532288394389	OXIMETRO DE PULSOS	20070718431	CMS50D	CONTEC	2021	OPERATIVO
11765	CENTRO DE SALUD CHANCAS DE ANDAHUAYLAS	532288394390	OXIMETRO DE PULSOS	20070718430	CMS50D	CONTEC	2021	OPERATIVO
11766	CENTRO DE SALUD CHANCAS DE ANDAHUAYLAS	532288394391	OXIMETRO DE PULSOS	20070718445	CMS50D	CONTEC	2021	OPERATIVO

DIRIS LIMA ESTE
V°B°
MINSA
OFICINA DE ABASTECIMIENTO

N°	Nombre del Local	Código Patrimonial (Numérico)	Tipo (Vehículo o Maquinaria)	Placa /N° Serie	Modelo	Marca	Año de fabricación	Estado de Conservación (Operativo o Inoperativo)
11767	CENTRO DE SALUD CHANCAS DE ANDAHUAYLAS	532288394392	OXIMETRO DE PULSOS	20070718452	CMS50D	CONTEC	2021	OPERATIVO
11768	CENTRO DE SALUD CHANCAS DE ANDAHUAYLAS	532288394393	OXIMETRO DE PULSOS	20070718462	CMS50D	CONTEC	2021	OPERATIVO
11769	CENTRO DE SALUD CHANCAS DE ANDAHUAYLAS	532288394394	OXIMETRO DE PULSOS	20070718433	CMS50D	CONTEC	2021	OPERATIVO
11770	CENTRO DE SALUD CHANCAS DE ANDAHUAYLAS	532288394395	OXIMETRO DE PULSOS	20070718437	CMS50D	CONTEC	2021	OPERATIVO
11771	CENTRO DE SALUD CHANCAS DE ANDAHUAYLAS	532288394396	OXIMETRO DE PULSOS	20070718449	CMS50D	CONTEC	2021	OPERATIVO
11772	CENTRO DE SALUD CHANCAS DE ANDAHUAYLAS	532288394397	OXIMETRO DE PULSOS	20070718454	CMS50D	CONTEC	2021	OPERATIVO
11773	CENTRO DE SALUD CHANCAS DE ANDAHUAYLAS	532288394398	OXIMETRO DE PULSOS	20070718468	CMS50D	CONTEC	2021	OPERATIVO
11774	CENTRO DE SALUD CHOSICA	532288390052	OXIMETRO DE PULSOS	G12806252	N-600X	NELLCOR	2013	OPERATIVO
11775	CENTRO DE SALUD CHOSICA	532288390142	OXIMETRO DE PULSOS	09077534	RI-FOX N	RIESTER	2020	OPERATIVO
11776	CENTRO DE SALUD CHOSICA	532288390658	OXIMETRO DE PULSOS	2006Z305245	CMS50D	CONTEC	2020	OPERATIVO
11777	CENTRO DE SALUD CHOSICA	532288390659	OXIMETRO DE PULSOS	2006Z305244	CMS50D	CONTEC	2020	OPERATIVO
11778	CENTRO DE SALUD CHOSICA	532288390661	OXIMETRO DE PULSOS	2006Z302492	CMS50D	CONTEC	2020	OPERATIVO
11779	CENTRO DE SALUD CHOSICA	532288390662	OXIMETRO DE PULSOS	2006Z305227	CMS50D	CONTEC	2020	OPERATIVO
11780	CENTRO DE SALUD CHOSICA	532288390664	OXIMETRO DE PULSOS	2006Z305231	CMS50D	CONTEC	2020	OPERATIVO
11781	CENTRO DE SALUD CHOSICA	532288390665	OXIMETRO DE PULSOS	2006Z305237	CMS50D	CONTEC	2020	OPERATIVO
11782	CENTRO DE SALUD CHOSICA	532288390667	OXIMETRO DE PULSOS	2006Z305203	CMS50D	CONTEC	2020	OPERATIVO
11783	CENTRO DE SALUD CHOSICA	532288390668	OXIMETRO DE PULSOS	2006Z305225	CMS50D	CONTEC	2020	OPERATIVO
11784	CENTRO DE SALUD CHOSICA	532288390670	OXIMETRO DE PULSOS	2006Z302483	CMS50D	CONTEC	2020	OPERATIVO
11785	CENTRO DE SALUD CHOSICA	532288390672	OXIMETRO DE PULSOS	2006Z305221	CMS50D	CONTEC	2020	OPERATIVO
11786	CENTRO DE SALUD CHOSICA	532288393811	OXIMETRO DE PULSOS	2006Z309960	CMS50D	CONTEC	2021	OPERATIVO
11787	CENTRO DE SALUD CHOSICA	532288393812	OXIMETRO DE PULSOS	2006Z317797	CMS50D	CONTEC	2021	OPERATIVO
11788	CENTRO DE SALUD CHOSICA	532288393813	OXIMETRO DE PULSOS	2006Z317798	CMS50D	CONTEC	2021	OPERATIVO
11789	CENTRO DE SALUD CHOSICA	532288393814	OXIMETRO DE PULSOS	2006Z317751	CMS50D	CONTEC	2021	OPERATIVO
11790	CENTRO DE SALUD CHOSICA	532288394196	OXIMETRO DE PULSOS	20070706761	CMS50D	CONTEC	2021	OPERATIVO
11791	CENTRO DE SALUD CHOSICA	532288394197	OXIMETRO DE PULSOS	20070706734	CMS50D	CONTEC	2021	OPERATIVO
11792	CENTRO DE SALUD CHOSICA	532288394198	OXIMETRO DE PULSOS	20070706736	CMS50D	CONTEC	2021	OPERATIVO
11793	CENTRO DE SALUD CHOSICA	532288394199	OXIMETRO DE PULSOS	20070706766	CMS50D	CONTEC	2021	OPERATIVO
11794	CENTRO DE SALUD CHOSICA	532288394200	OXIMETRO DE PULSOS	20070706763	CMS50D	CONTEC	2021	OPERATIVO
11795	CENTRO DE SALUD CHOSICA	532288394919	OXIMETRO DE PULSOS	20070716986	CMS50D	CONTEC	2021	OPERATIVO
11796	CENTRO DE SALUD CHOSICA	532288394920	OXIMETRO DE PULSOS	20070716992	CMS50D	CONTEC	2021	OPERATIVO
11797	CENTRO DE SALUD CHOSICA	532288394921	OXIMETRO DE PULSOS	20070716959	CMS50D	CONTEC	2021	OPERATIVO
11798	CENTRO DE SALUD CHOSICA	532288394922	OXIMETRO DE PULSOS	20070716952	CMS50D	CONTEC	2021	OPERATIVO
11799	CENTRO DE SALUD CHOSICA	532288394923	OXIMETRO DE PULSOS	20070717000	CMS50D	CONTEC	2021	OPERATIVO
11800	CENTRO DE SALUD CHOSICA	532288394924	OXIMETRO DE PULSOS	20070716996	CMS50D	CONTEC	2021	OPERATIVO
11801	CENTRO DE SALUD CHOSICA	532288394925	OXIMETRO DE PULSOS	20070716988	CMS50D	CONTEC	2021	OPERATIVO
11802	CENTRO DE SALUD CHOSICA	532288394926	OXIMETRO DE PULSOS	20070716976	CMS50D	CONTEC	2021	OPERATIVO
11803	CENTRO DE SALUD CHOSICA	532288394927	OXIMETRO DE PULSOS	20070716954	CMS50D	CONTEC	2021	OPERATIVO
11804	CENTRO DE SALUD CHOSICA	532288394928	OXIMETRO DE PULSOS	20070716974	CMS50D	CONTEC	2021	OPERATIVO
11805	CENTRO DE SALUD COOPERATIVA UNIVERSAL	532288390053	OXIMETRO DE PULSOS	G12805645	N-600 X	NELLCOR	2013	OPERATIVO

N°	Nombre del Local	Código Patrimonial (Numérico)	Tipo (Vehículo o Maquinaria)	Placa /N° Serie	Modelo	Marca	Año de fabricación	Estado de Conservación (Operativo o Inoperativo)
11806	CENTRO DE SALUD COOPERATIVA UNIVERSAL	532288390054	OXIMETRO DE PULSOS	S/S	N-600 X	NELLCOR	2013	OPERATIVO
11807	CENTRO DE SALUD COOPERATIVA UNIVERSAL	532288391207	OXIMETRO DE PULSOS	T1808200002	VM 2160	VIAMED	2020	OPERATIVO
11808	CENTRO DE SALUD COOPERATIVA UNIVERSAL	532288390258	OXIMETRO DE PULSOS	04075501	RI-FOX N	RIESTER	2020	OPERATIVO
11809	CENTRO DE SALUD COOPERATIVA UNIVERSAL	532288390853	OXIMETRO DE PULSOS	2006Z310014	CMS50D	CONTEC	2020	OPERATIVO
11810	CENTRO DE SALUD COOPERATIVA UNIVERSAL	532288390854	OXIMETRO DE PULSOS	2006Z310050	CMS50D	CONTEC	2020	OPERATIVO
11811	CENTRO DE SALUD COOPERATIVA UNIVERSAL	532288390855	OXIMETRO DE PULSOS	2006Z300432	CMS50D	CONTEC	2020	OPERATIVO
11812	CENTRO DE SALUD COOPERATIVA UNIVERSAL	532288390856	OXIMETRO DE PULSOS	2006Z310047	CMS50D	CONTEC	2020	OPERATIVO
11813	CENTRO DE SALUD COOPERATIVA UNIVERSAL	532288390857	OXIMETRO DE PULSOS	2006Z310035	CMS50D	CONTEC	2020	OPERATIVO
11814	CENTRO DE SALUD COOPERATIVA UNIVERSAL	532288390858	OXIMETRO DE PULSOS	2006Z300443	CMS50D	CONTEC	2020	OPERATIVO
11815	CENTRO DE SALUD COOPERATIVA UNIVERSAL	532288390859	OXIMETRO DE PULSOS	2006Z300436	CMS50D	CONTEC	2020	OPERATIVO
11816	CENTRO DE SALUD COOPERATIVA UNIVERSAL	532288390860	OXIMETRO DE PULSOS	2006Z310037	CMS50D	CONTEC	2020	OPERATIVO
11817	CENTRO DE SALUD COOPERATIVA UNIVERSAL	532288390861	OXIMETRO DE PULSOS	2006Z310025	CMS50D	CONTEC	2020	OPERATIVO
11818	CENTRO DE SALUD COOPERATIVA UNIVERSAL	532288390862	OXIMETRO DE PULSOS	2006Z309994	CMS50D	CONTEC	2020	OPERATIVO
11819	CENTRO DE SALUD COOPERATIVA UNIVERSAL	532288393684	OXIMETRO DE PULSOS	20070308601	CMS50D	CONTEC	2021	OPERATIVO
11820	CENTRO DE SALUD COOPERATIVA UNIVERSAL	532288393685	OXIMETRO DE PULSOS	20070308587	CMS50D	CONTEC	2021	OPERATIVO
11821	CENTRO DE SALUD COOPERATIVA UNIVERSAL	532288393686	OXIMETRO DE PULSOS	20070308542	CMS50D	CONTEC	2021	OPERATIVO
11822	CENTRO DE SALUD COOPERATIVA UNIVERSAL	532288393687	OXIMETRO DE PULSOS	20070308569	CMS50D	CONTEC	2021	OPERATIVO
11823	CENTRO DE SALUD COOPERATIVA UNIVERSAL	532288394250	OXIMETRO DE PULSOS	20070708109	CMS50D	CONTEC	2021	OPERATIVO
11824	CENTRO DE SALUD COOPERATIVA UNIVERSAL	532288394251	OXIMETRO DE PULSOS	20070708105	CMS50D	CONTEC	2021	OPERATIVO
11825	CENTRO DE SALUD COOPERATIVA UNIVERSAL	532288394252	OXIMETRO DE PULSOS	20070708352	CMS50D	CONTEC	2021	OPERATIVO
11826	CENTRO DE SALUD COOPERATIVA UNIVERSAL	532288394253	OXIMETRO DE PULSOS	20070708356	CMS50D	CONTEC	2021	OPERATIVO
11827	CENTRO DE SALUD COOPERATIVA UNIVERSAL	532288394254	OXIMETRO DE PULSOS	20070708116	CMS50D	CONTEC	2021	OPERATIVO
11828	CENTRO DE SALUD COOPERATIVA UNIVERSAL	532288394415	OXIMETRO DE PULSOS.	20070718450	CMS50D	CONTEC	2021	OPERATIVO
11829	CENTRO DE SALUD COOPERATIVA UNIVERSAL	532288394416	OXIMETRO DE PULSOS	20070718459	CMS50D	CONTEC	2021	OPERATIVO
11830	CENTRO DE SALUD COOPERATIVA UNIVERSAL	532288394417	OXIMETRO DE PULSOS	20070718469	CMS50D	CONTEC	2021	OPERATIVO
11831	CENTRO DE SALUD COOPERATIVA UNIVERSAL	532288394418	OXIMETRO DE PULSOS	20070718474	CMS50D	CONTEC	2021	OPERATIVO
11832	CENTRO DE SALUD COOPERATIVA UNIVERSAL	532288394419	OXIMETRO DE PULSOS	20070718432	CMS50D	CONTEC	2021	OPERATIVO
11833	CENTRO DE SALUD COOPERATIVA UNIVERSAL	532288394420	OXIMETRO DE PULSOS	20070718444	CMS50D	CONTEC	2021	OPERATIVO
11834	CENTRO DE SALUD COOPERATIVA UNIVERSAL	532288394421	OXIMETRO DE PULSOS	20070718453	CMS50D	CONTEC	2021	OPERATIVO
11835	CENTRO DE SALUD COOPERATIVA UNIVERSAL	532288394422	OXIMETRO DE PULSOS	20070718465	CMS50D	CONTEC	2021	OPERATIVO
11836	CENTRO DE SALUD COOPERATIVA UNIVERSAL	532288394423	OXIMETRO DE PULSOS	20070718476	CMS50D	CONTEC	2021	OPERATIVO
11837	CENTRO DE SALUD COOPERATIVA UNIVERSAL	532288394424	OXIMETRO DE PULSOS	20070718426	CMS50D	CONTEC	2021	OPERATIVO
11838	CENTRO DE SALUD EL AGUSTINO	532288390045	OXIMETRO DE PULSOS	G12806234	N-600X	NELLCOR	2013	OPERATIVO
11839	CENTRO DE SALUD EL AGUSTINO	532288390124	OXIMETRO DE PULSOS	S/S	N-600X	NELLCOR	2015	OPERATIVO
11840	CENTRO DE SALUD EL AGUSTINO	532288390177	OXIMETRO DE PULSOS	04074542	RI-FOX N	RIESTER	2020	OPERATIVO
11841	CENTRO DE SALUD EL AGUSTINO	532288390885	OXIMETRO DE PULSOS	2006Z309992	CMS50D	CONTEC	2020	OPERATIVO
11842	CENTRO DE SALUD EL AGUSTINO	532288390886	OXIMETRO DE PULSOS	2006Z310026	CMS50D	CONTEC	2020	OPERATIVO
11843	CENTRO DE SALUD EL AGUSTINO	532288390887	OXIMETRO DE PULSOS	2006Z310016	CMS50D	CONTEC	2020	OPERATIVO
11844	CENTRO DE SALUD EL AGUSTINO	532288390888	OXIMETRO DE PULSOS	2006Z310031	CMS50D	CONTEC	2020	OPERATIVO

DIRIS LIMA ESTE
V°B°
MINSA
OFICINA DE ABASTECIMIENTO

N°	Nombre del Local	Código Patrimonial (Numérico)	Tipo (Vehículo o Maquinaria)	Placa /N° Serie	Modelo	Marca	Año de fabricación	Estado de Conservación (Operativo o Inoperativo)
11845	CENTRO DE SALUD EL AGUSTINO	532288390889	OXIMETRO DE PULSOS	2006Z300440	CMS50D	CONTEC	2020	OPERATIVO
11846	CENTRO DE SALUD EL AGUSTINO	532288390890	OXIMETRO DE PULSOS	2006Z310046	CMS50D	CONTEC	2020	OPERATIVO
11847	CENTRO DE SALUD EL AGUSTINO	532288390891	OXIMETRO DE PULSOS	2006Z310003	CMS50D	CONTEC	2020	OPERATIVO
11848	CENTRO DE SALUD EL AGUSTINO	532288390892	OXIMETRO DE PULSOS	2006Z309997	CMS50D	CONTEC	2020	OPERATIVO
11849	CENTRO DE SALUD EL AGUSTINO	532288390893	OXIMETRO DE PULSOS	2006Z310038	CMS50D	CONTEC	2020	OPERATIVO
11850	CENTRO DE SALUD EL AGUSTINO	532288390894	OXIMETRO DE PULSOS	2006Z310044	CMS50D	CONTEC	2020	OPERATIVO
11851	CENTRO DE SALUD EL AGUSTINO	532288393660	OXIMETRO DE PULSOS	20070308613	CMS50D	CONTEC**	2021	OPERATIVO
11852	CENTRO DE SALUD EL AGUSTINO	532288393661	OXIMETRO DE PULSOS	20070308667	CMS50D	CONTEC**	2021	OPERATIVO
11853	CENTRO DE SALUD EL AGUSTINO	532288393662	OXIMETRO DE PULSOS	20070301486	CMS50D	CONTEC**	2021	OPERATIVO
11854	CENTRO DE SALUD EL AGUSTINO	532288393663	OXIMETRO DE PULSOS	20070308584	CMS50D	CONTEC**	2021	OPERATIVO
11855	CENTRO DE SALUD EL AGUSTINO	532288394234	OXIMETRO DE PULSOS	20070708156	CMS50D	CONTEC	2021	OPERATIVO
11856	CENTRO DE SALUD EL AGUSTINO	532288394235	OXIMETRO DE PULSOS	20070708154	CMS50D	CONTEC	2021	OPERATIVO
11857	CENTRO DE SALUD EL AGUSTINO	532288394236	OXIMETRO DE PULSOS	20070708170	CMS50D	CONTEC	2021	OPERATIVO
11858	CENTRO DE SALUD EL AGUSTINO	532288394237	OXIMETRO DE PULSOS	20070708129	CMS50D	CONTEC	2021	OPERATIVO
11859	CENTRO DE SALUD EL AGUSTINO	532288394238	OXIMETRO DE PULSOS	20070708134	CMS50D	CONTEC	2021	OPERATIVO
11860	CENTRO DE SALUD EL AGUSTINO	532288394343	OXIMETRO DE PULSOS	20070720854	CMS50D	CONTEC	2021	OPERATIVO
11861	CENTRO DE SALUD EL AGUSTINO	532288394344	OXIMETRO DE PULSOS	20070720858	CMS50D	CONTEC	2021	OPERATIVO
11862	CENTRO DE SALUD EL AGUSTINO	532288394345	OXIMETRO DE PULSOS	20070720857	CMS50D	CONTEC	2021	OPERATIVO
11863	CENTRO DE SALUD EL AGUSTINO	532288394346	OXIMETRO DE PULSOS	20070720866	CMS50D	CONTEC	2021	OPERATIVO
11864	CENTRO DE SALUD EL AGUSTINO	532288394347	OXIMETRO DE PULSOS	20070720873	CMS50D	CONTEC	2021	OPERATIVO
11865	CENTRO DE SALUD EL AGUSTINO	532288394348	OXIMETRO DE PULSOS	20070721102	CMS50D	CONTEC	2021	OPERATIVO
11866	CENTRO DE SALUD EL AGUSTINO	532288394349	OXIMETRO DE PULSOS	20070720859	CMS50D	CONTEC	2021	OPERATIVO
11867	CENTRO DE SALUD EL AGUSTINO	532288394350	OXIMETRO DE PULSOS	20070720864	CMS50D	CONTEC	2021	OPERATIVO
11868	CENTRO DE SALUD EL AGUSTINO	532288394351	OXIMETRO DE PULSOS	20070720868	CMS50D	CONTEC	2021	OPERATIVO
11869	CENTRO DE SALUD EL AGUSTINO	532288394352	OXIMETRO DE PULSOS	20070720872	CMS50D	CONTEC	2021	OPERATIVO
11870	CENTRO DE SALUD EL BOSQUE	532288390055	OXIMETRO DE PULSOS	G11810773	N600X	NELLCOR	2013	OPERATIVO
11871	CENTRO DE SALUD EL BOSQUE	532288390160	OXIMETRO DE PULSOS	09077449	RI-FOX N	RIESTER	2020	OPERATIVO
11872	CENTRO DE SALUD EL BOSQUE	532288390385	OXIMETRO DE PULSOS	2006Z305586	CMS50D	CONTEC	2020	OPERATIVO
11873	CENTRO DE SALUD EL BOSQUE	532288390386	OXIMETRO DE PULSOS	2006Z305561	CMS50D	CONTEC	2020	OPERATIVO
11874	CENTRO DE SALUD EL BOSQUE	532288390387	OXIMETRO DE PULSOS	2006Z305543	CMS50D	CONTEC	2020	OPERATIVO
11875	CENTRO DE SALUD EL BOSQUE	532288390388	OXIMETRO DE PULSOS	2006Z305518	CMS50D	CONTEC	2020	OPERATIVO
11876	CENTRO DE SALUD EL BOSQUE	532288390389	OXIMETRO DE PULSOS	2006Z305584	CMS50D	CONTEC	2020	OPERATIVO
11877	CENTRO DE SALUD EL BOSQUE	532288390390	OXIMETRO DE PULSOS	2006Z305560	CMS50D	CONTEC	2020	OPERATIVO
11878	CENTRO DE SALUD EL BOSQUE	532288390391	OXIMETRO DE PULSOS	2006Z305542	CMS50D	CONTEC	2020	OPERATIVO
11879	CENTRO DE SALUD EL BOSQUE	532288390392	OXIMETRO DE PULSOS	2006Z305517	CMS50D	CONTEC	2020	OPERATIVO
11880	CENTRO DE SALUD EL BOSQUE	532288390393	OXIMETRO DE PULSOS	2006Z305519	CMS50D	CONTEC	2020	OPERATIVO
11881	CENTRO DE SALUD EL BOSQUE	532288390394	OXIMETRO DE PULSOS	2006Z305585	CMS50D	CONTEC	2020	OPERATIVO
11882	CENTRO DE SALUD EL BOSQUE	532288393884	OXIMETRO DE PULSOS	20070710409	CMS50D	CONTEC	2021	OPERATIVO
11883	CENTRO DE SALUD EL BOSQUE	532288393885	OXIMETRO DE PULSOS	20070710445	CMS50D	CONTEC	2021	OPERATIVO

DIRIS LIMA ESTE V°B° MINSA OFICINA DE ADMINISTRACIÓN

N°	Nombre del Local	Código Patrimonial (Numérico)	Tipo (Vehículo o Maquinaria)	Placa /N° Serie	Modelo	Marca	Año de fabricación	Estado de Conservación (Operativo o Inoperativo)
11884	CENTRO DE SALUD EL BOSQUE	532288393886	OXIMETRO DE PULSOS	20070710416	CMS50D	CONTEC	2021	OPERATIVO
11885	CENTRO DE SALUD EL BOSQUE	532288393887	OXIMETRO DE PULSOS	20070710427	CMS50D	CONTEC	2021	OPERATIVO
11886	CENTRO DE SALUD EL BOSQUE	532288394009	OXIMETRO DE PULSOS	20070731101	CMS50D	CONTEC	2021	OPERATIVO
11887	CENTRO DE SALUD EL BOSQUE	532288394010	OXIMETRO DE PULSOS	20070731123	CMS50D	CONTEC	2021	OPERATIVO
11888	CENTRO DE SALUD EL BOSQUE	532288394011	OXIMETRO DE PULSOS	20070731110	CMS50D	CONTEC	2021	OPERATIVO
11889	CENTRO DE SALUD EL BOSQUE	532288394012	OXIMETRO DE PULSOS	20070731122	CMS50D	CONTEC	2021	OPERATIVO
11890	CENTRO DE SALUD EL BOSQUE	532288394013	OXIMETRO DE PULSOS	20070731115	CMS50D	CONTEC	2021	OPERATIVO
11891	CENTRO DE SALUD EL BOSQUE	532288394549	OXIMETRO DE PULSOS	20070727645	CMS50D	CONTEC	2021	OPERATIVO
11892	CENTRO DE SALUD EL BOSQUE	532288394550	OXIMETRO DE PULSOS	20070727637	CMS50D	CONTEC	2021	OPERATIVO
11893	CENTRO DE SALUD EL BOSQUE	532288394551	OXIMETRO DE PULSOS	20070727632	CMS50D	CONTEC	2021	OPERATIVO
11894	CENTRO DE SALUD EL BOSQUE	532288394552	OXIMETRO DE PULSOS	20070727631	CMS50D	CONTEC	2021	OPERATIVO
11895	CENTRO DE SALUD EL BOSQUE	532288394553	OXIMETRO DE PULSOS	20070727646	CMS50D	CONTEC	2021	OPERATIVO
11896	CENTRO DE SALUD EL BOSQUE	532288394554	OXIMETRO DE PULSOS	20070727641	CMS50D	CONTEC	2021	OPERATIVO
11897	CENTRO DE SALUD EL BOSQUE	532288394555	OXIMETRO DE PULSOS	20070727638	CMS50D	CONTEC	2021	OPERATIVO
11898	CENTRO DE SALUD EL BOSQUE	532288394556	OXIMETRO DE PULSOS	20070727639	CMS50D	CONTEC	2021	OPERATIVO
11899	CENTRO DE SALUD EL BOSQUE	532288394557	OXIMETRO DE PULSOS	20070727626	CMS50D	CONTEC	2021	OPERATIVO
11900	CENTRO DE SALUD EL BOSQUE	532288394558	OXIMETRO DE PULSOS	20070727672	CMS50D	CONTEC	2021	OPERATIVO
11901	CENTRO DE SALUD EL EXITO	532288390011	OXIMETRO DE PULSOS	102905549	RISSK CLASS 2	NONIN	2007	OPERATIVO
11902	CENTRO DE SALUD EL EXITO	532288390056	OXIMETRO DE PULSOS	G12705576X	N600X	NELLCOR	2013	OPERATIVO
11903	CENTRO DE SALUD EL EXITO	532288390057	OXIMETRO DE PULSOS	S/S	N-600 X	NELLCOR	2013	OPERATIVO
11904	CENTRO DE SALUD EL EXITO	532288390186	OXIMETRO DE PULSOS	04074566	RI-FOX N	RIESTER	2020	OPERATIVO
11905	CENTRO DE SALUD EL EXITO	532288390732	OXIMETRO DE PULSOS	2006Z310588	CMS50D	CONTEC	2020	OPERATIVO
11906	CENTRO DE SALUD EL EXITO	532288390733	OXIMETRO DE PULSOS	2006Z310966	CMS50D	CONTEC	2020	OPERATIVO
11907	CENTRO DE SALUD EL EXITO	532288390734	OXIMETRO DE PULSOS	2006Z30010939	CMS50D	CONTEC	2020	OPERATIVO
11908	CENTRO DE SALUD EL EXITO	532288390735	OXIMETRO DE PULSOS	2006Z310918	CMS50D	CONTEC	2020	OPERATIVO
11909	CENTRO DE SALUD EL EXITO	532288390736	OXIMETRO DE PULSOS	2006Z310597	CMS50D	CONTEC	2020	OPERATIVO
11910	CENTRO DE SALUD EL EXITO	532288390737	OXIMETRO DE PULSOS	2006Z310961	CMS50D	CONTEC	2020	OPERATIVO
11911	CENTRO DE SALUD EL EXITO	532288390738	OXIMETRO DE PULSOS	2006Z30010936	CMS50D	CONTEC	2020	OPERATIVO
11912	CENTRO DE SALUD EL EXITO	532288390739	OXIMETRO DE PULSOS	2006Z310919	CMS50D	CONTEC	2020	OPERATIVO
11913	CENTRO DE SALUD EL EXITO	532288390740	OXIMETRO DE PULSOS	2006Z310600	CMS50D	CONTEC	2020	OPERATIVO
11914	CENTRO DE SALUD EL EXITO	532288390741	OXIMETRO DE PULSOS	2006Z30010977	CMS50D	CONTEC	2020	OPERATIVO
11915	CENTRO DE SALUD EL EXITO	532288393849	OXIMETRO DE PULSOS	20070710461	CMS50D	CONTEC	2021	OPERATIVO
11916	CENTRO DE SALUD EL EXITO	532288393850	OXIMETRO DE PULSOS	20070710404	CMS50D	CONTEC	2021	OPERATIVO
11917	CENTRO DE SALUD EL EXITO	532288393851	OXIMETRO DE PULSOS	20070710442	CMS50D	CONTEC	2021	OPERATIVO
11918	CENTRO DE SALUD EL EXITO	532288393852	OXIMETRO DE PULSOS	20070710420	CMS50D	CONTEC	2021	OPERATIVO
11919	CENTRO DE SALUD EL EXITO	532288394088	OXIMETRO DE PULSOS	20070731169	CMS50D	CONTEC	2021	OPERATIVO
11920	CENTRO DE SALUD EL EXITO	532288394089	OXIMETRO DE PULSOS	20070731161	CMS50D	CONTEC	2021	OPERATIVO
11921	CENTRO DE SALUD EL EXITO	532288394090	OXIMETRO DE PULSOS	20070731156	CMS50D	CONTEC	2021	OPERATIVO
11922	CENTRO DE SALUD EL EXITO	532288394091	OXIMETRO DE PULSOS	20070731153	CMS50D	CONTEC	2021	OPERATIVO

N°	Nombre del Local	Código Patrimonial (Numérico)	Tipo (Vehículo o Maquinaria)	Placa /N° Serie	Modelo	Marca	Año de fabricación	Estado de Conservación (Operativo o Inoperativo)
11923	CENTRO DE SALUD EL EXITO	532288394092	OXIMETRO DE PULSOS	20070731174	CMS50D	CONTEC	2021	OPERATIVO
11924	CENTRO DE SALUD EL EXITO	532288394609	OXIMETRO DE PULSOS	20070701739	CMS50D	CONTEC	2021	OPERATIVO
11925	CENTRO DE SALUD EL EXITO	532288394610	OXIMETRO DE PULSOS	20070701744	CMS50D	CONTEC	2021	OPERATIVO
11926	CENTRO DE SALUD EL EXITO	532288394611	OXIMETRO DE PULSOS	20070701303	CMS50D	CONTEC	2021	OPERATIVO
11927	CENTRO DE SALUD EL EXITO	532288394612	OXIMETRO DE PULSOS	20070701318	CMS50D	CONTEC	2021	OPERATIVO
11928	CENTRO DE SALUD EL EXITO	532288394613	OXIMETRO DE PULSOS	20070701727	CMS50D	CONTEC	2021	OPERATIVO
11929	CENTRO DE SALUD EL EXITO	532288394614	OXIMETRO DE PULSOS	20070701737	CMS50D	CONTEC	2021	OPERATIVO
11930	CENTRO DE SALUD EL EXITO	532288394615	OXIMETRO DE PULSOS	20070701748	CMS50D	CONTEC	2021	OPERATIVO
11931	CENTRO DE SALUD EL EXITO	532288394616	OXIMETRO DE PULSOS	20070701306	CMS50D	CONTEC	2021	OPERATIVO
11932	CENTRO DE SALUD EL EXITO	532288394617	OXIMETRO DE PULSOS	20070701320	CMS50D	CONTEC	2021	OPERATIVO
11933	CENTRO DE SALUD EL EXITO	532288394618	OXIMETRO DE PULSOS	20070701733	CMS50D	CONTEC	2021	OPERATIVO
11934	CENTRO DE SALUD FORTALEZA	532288390014	OXIMETRO DE PULSOS	S/S	S/M	SIN MARCA.	2007	OPERATIVO
11935	CENTRO DE SALUD FORTALEZA	532288390058	OXIMETRO DE PULSOS	G11700733	N-600 X	NELLCOR	2013	OPERATIVO
11936	CENTRO DE SALUD FORTALEZA	532288390059	OXIMETRO DE PULSOS	S/S	N-600 X	NELLCOR	2013	OPERATIVO
11937	CENTRO DE SALUD FORTALEZA	532288390060	OXIMETRO DE PULSOS	S/S	N-600 X	NELLCOR	2013	OPERATIVO
11938	CENTRO DE SALUD FORTALEZA	532288390061	OXIMETRO DE PULSOS	611814423	N600X	NELLCOR	2013	OPERATIVO
11939	CENTRO DE SALUD FORTALEZA	532288390164	OXIMETRO DE PULSOS	09077579	RI-FOX N	RIESTER	2020	OPERATIVO
11940	CENTRO DE SALUD FORTALEZA	532288390591	OXIMETRO DE PULSOS	2006Z300206	CMS50D	CONTEC	2020	OPERATIVO
11941	CENTRO DE SALUD FORTALEZA	532288390592	OXIMETRO DE PULSOS	2006Z300181	CMS50D	CONTEC	2020	OPERATIVO
11942	CENTRO DE SALUD FORTALEZA	532288390594	OXIMETRO DE PULSOS	2006Z300162	CMS50D	CONTEC	2020	OPERATIVO
11943	CENTRO DE SALUD FORTALEZA	532288390598	OXIMETRO DE PULSOS	2006Z300136	CMS50D	CONTEC	2020	OPERATIVO
11944	CENTRO DE SALUD FORTALEZA	532288390601	OXIMETRO DE PULSOS	2006Z300137	CMS50D	CONTEC	2020	OPERATIVO
11945	CENTRO DE SALUD FORTALEZA	532288390602	OXIMETRO DE PULSOS	2006Z300132	CMS50D	CONTEC	2020	OPERATIVO
11946	CENTRO DE SALUD FORTALEZA	532288390603	OXIMETRO DE PULSOS	2006Z300124	CMS50D	CONTEC	2020	OPERATIVO
11947	CENTRO DE SALUD FORTALEZA	532288390604	OXIMETRO DE PULSOS	2006Z300209	CMS50D	CONTEC	2020	OPERATIVO
11948	CENTRO DE SALUD FORTALEZA	532288390605	OXIMETRO DE PULSOS	2006Z300176	CMS50D	CONTEC	2020	OPERATIVO
11949	CENTRO DE SALUD FORTALEZA	532288390606	OXIMETRO DE PULSOS	2006Z300159	CMS50D	CONTEC	2020	OPERATIVO
11950	CENTRO DE SALUD FORTALEZA	532288393710	OXIMETRO DE PULSOS	2007031149	CMS50D	CONTEC	2021	OPERATIVO
11951	CENTRO DE SALUD FORTALEZA	532288393711	OXIMETRO DE PULSOS	20070308530	CMS50D	CONTEC	2021	OPERATIVO
11952	CENTRO DE SALUD FORTALEZA	532288393712	OXIMETRO DE PULSOS.	20070301152	CMS50D	CONTEC	2021	OPERATIVO
11953	CENTRO DE SALUD FORTALEZA	532288393713	OXIMETRO DE PULSOS	20070301378	CMS50D	CONTEC	2021	OPERATIVO
11954	CENTRO DE SALUD FORTALEZA	532288394037	OXIMETRO DE PULSOS	20070731181	CMS50D	CONTEC	2021	OPERATIVO
11955	CENTRO DE SALUD FORTALEZA	532288394038	OXIMETRO DE PULSOS	20070731198	CMS50D	CONTEC	2021	OPERATIVO
11956	CENTRO DE SALUD FORTALEZA	532288394039	OXIMETRO DE PULSOS	20070731191	CMS50D	CONTEC	2021	OPERATIVO
11957	CENTRO DE SALUD FORTALEZA	532288394040	OXIMETRO DE PULSOS	20070731186	CMS50D	CONTEC	2021	OPERATIVO
11958	CENTRO DE SALUD FORTALEZA	532288394041	OXIMETRO DE PULSOS	20070731183	CMS50D	CONTEC	2021	OPERATIVO
11959	CENTRO DE SALUD FORTALEZA	532288394493	OXIMETRO DE PULSOS	20070727621	CMS50D	CONTEC	2021	OPERATIVO
11960	CENTRO DE SALUD FORTALEZA	532288394494	OXIMETRO DE PULSOS	20070727619	CMS50D	CONTEC	2021	OPERATIVO
11961	CENTRO DE SALUD FORTALEZA	532288394495	OXIMETRO DE PULSOS	20070727615	CMS50D	CONTEC	2021	OPERATIVO

DIRIS LIMA ESTE
V°B°
MINSA
OFICINA DE ABASTECIMIENTO

N°	Nombre del Local	Código Patrimonial (Numérico)	Tipo (Vehículo o Maquinaria)	Placa /N° Serie	Modelo	Marca	Año de fabricación	Estado de Conservación (Operativo o Inoperativo)
11962	CENTRO DE SALUD FORTALEZA	532288394496	OXIMETRO DE PULSOS	20070727606	CMS50D	CONTEC	2021	OPERATIVO
11963	CENTRO DE SALUD FORTALEZA	532288394497	OXIMETRO DE PULSOS	20070727604	CMS50D	CONTEC	2021	OPERATIVO
11964	CENTRO DE SALUD FORTALEZA	532288394498	OXIMETRO DE PULSOS	20070727624	CMS50D	CONTEC	2021	OPERATIVO
11965	CENTRO DE SALUD FORTALEZA	532288394499	OXIMETRO DE PULSOS	20070727618	CMS50D	CONTEC	2021	OPERATIVO
11966	CENTRO DE SALUD FORTALEZA	532288394500	OXIMETRO DE PULSOS	20070727617	CMS50D	CONTEC	2021	OPERATIVO
11967	CENTRO DE SALUD FORTALEZA	532288394501	OXIMETRO DE PULSOS	20070727607	CMS50D	CONTEC	2021	OPERATIVO
11968	CENTRO DE SALUD FORTALEZA	532288394502	OXIMETRO DE PULSOS	20070727603	CMS50D	CONTEC	2021	OPERATIVO
11969	CENTRO DE SALUD GUSTAVO LANATTA	532288390015	OXIMETRO DE PULSOS	G11814469	N600 X	NELLCOR	2007	OPERATIVO
11970	CENTRO DE SALUD GUSTAVO LANATTA	532288390159	OXIMETRO DE PULSOS	09077581	RI-FOX N	RIESTER	2020	OPERATIVO
11971	CENTRO DE SALUD GUSTAVO LANATTA	532288390278	OXIMETRO DE PULSOS	2006Z306627	CMS50D	CONTEC	2020	OPERATIVO
11972	CENTRO DE SALUD GUSTAVO LANATTA	532288390279	OXIMETRO DE PULSOS	2006Z306621	CMS50D	CONTEC	2020	OPERATIVO
11973	CENTRO DE SALUD GUSTAVO LANATTA	532288390280	OXIMETRO DE PULSOS	2006Z306591	CMS50D	CONTEC	2020	OPERATIVO
11974	CENTRO DE SALUD GUSTAVO LANATTA	532288390405	OXIMETRO DE PULSOS	2006Z300202	CMS50D	CONTEC	2020	OPERATIVO
11975	CENTRO DE SALUD GUSTAVO LANATTA	532288390406	OXIMETRO DE PULSOS	2006Z300180	CMS50D	CONTEC	2020	OPERATIVO
11976	CENTRO DE SALUD GUSTAVO LANATTA	532288390407	OXIMETRO DE PULSOS	2006Z314408	CMS50D	CONTEC	2020	OPERATIVO
11977	CENTRO DE SALUD GUSTAVO LANATTA	532288390408	OXIMETRO DE PULSOS	2006Z300174	CMS50D	CONTEC	2020	OPERATIVO
11978	CENTRO DE SALUD GUSTAVO LANATTA	532288390409	OXIMETRO DE PULSOS	2006Z300151	CMS50D	CONTEC	2020	OPERATIVO
11979	CENTRO DE SALUD GUSTAVO LANATTA	532288390410	OXIMETRO DE PULSOS	2006Z300139	CMS50D	CONTEC	2020	OPERATIVO
11980	CENTRO DE SALUD GUSTAVO LANATTA	532288390411	OXIMETRO DE PULSOS	2006Z300146	CMS50D	CONTEC	2020	OPERATIVO
11981	CENTRO DE SALUD GUSTAVO LANATTA	532288390412	OXIMETRO DE PULSOS	2006Z300133	CMS50D	CONTEC	2020	OPERATIVO
11982	CENTRO DE SALUD GUSTAVO LANATTA	532288390416	OXIMETRO DE PULSOS	2006Z300166	CMS50D	CONTEC	2020	OPERATIVO
11983	CENTRO DE SALUD GUSTAVO LANATTA	532288390417	OXIMETRO DE PULSOS	2006Z300171	CMS50D	CONTEC	2020	OPERATIVO
11984	CENTRO DE SALUD GUSTAVO LANATTA	532288393734	OXIMETRO DE PULSOS	20070301467	CMS50D	CONTEC	2021	OPERATIVO
11985	CENTRO DE SALUD GUSTAVO LANATTA	532288393735	OXIMETRO DE PULSOS	20077308682	CMS50D	CONTEC	2021	OPERATIVO
11986	CENTRO DE SALUD GUSTAVO LANATTA	532288393736	OXIMETRO DE PULSOS	20077308581	CMS50D	CONTEC	2021	OPERATIVO
11987	CENTRO DE SALUD GUSTAVO LANATTA	532288393737	OXIMETRO DE PULSOS	20070301443	CMS50D	CONTEC	2021	OPERATIVO
11988	CENTRO DE SALUD GUSTAVO LANATTA	532288393738	OXIMETRO DE PULSOS	20077308688	CMS50D	CONTEC	2021	OPERATIVO
11989	CENTRO DE SALUD GUSTAVO LANATTA	532288393739	OXIMETRO DE PULSOS	20077308539	CMS50D	CONTEC	2021	OPERATIVO
11990	CENTRO DE SALUD GUSTAVO LANATTA	532288394019	OXIMETRO DE PULSOS	20070731121	CMS50D	CONTEC	2021	OPERATIVO
11991	CENTRO DE SALUD GUSTAVO LANATTA	532288394020	OXIMETRO DE PULSOS	20070731117	CMS50D	CONTEC	2021	OPERATIVO
11992	CENTRO DE SALUD GUSTAVO LANATTA	532288394021	OXIMETRO DE PULSOS	20070731119	CMS50D	CONTEC	2021	OPERATIVO
11993	CENTRO DE SALUD GUSTAVO LANATTA	532288394022	OXIMETRO DE PULSOS	20070731106	CMS50D	CONTEC	2021	OPERATIVO
11994	CENTRO DE SALUD GUSTAVO LANATTA	532288394023	OXIMETRO DE PULSOS	20070731103	CMS50D	CONTEC	2021	OPERATIVO
11995	CENTRO DE SALUD GUSTAVO LANATTA	532288394024	OXIMETRO DE PULSOS	20070731124	CMS50D	CONTEC	2021	OPERATIVO
11996	CENTRO DE SALUD GUSTAVO LANATTA	532288394025	OXIMETRO DE PULSOS	20070731116	CMS50D	CONTEC	2021	OPERATIVO
11997	CENTRO DE SALUD GUSTAVO LANATTA	532288394525	OXIMETRO DE PULSOS	20070727687	CMS50D	CONTEC	2021	OPERATIVO
11998	CENTRO DE SALUD GUSTAVO LANATTA	532288394526	OXIMETRO DE PULSOS	20070727682	CMS50D	CONTEC	2021	OPERATIVO
11999	CENTRO DE SALUD GUSTAVO LANATTA	532288394527	OXIMETRO DE PULSOS	20070727678	CMS50D	CONTEC	2021	OPERATIVO
12000	CENTRO DE SALUD GUSTAVO LANATTA	532288394528	OXIMETRO DE PULSOS	20070727697	CMS50D	CONTEC	2021	OPERATIVO

DIRIS LIMA ESTE
V°B°
MINSA
OFICINA DE ABASTECIMIENTO

N°	Nombre del Local	Código Patrimonial (Numérico)	Tipo (Vehículo o Maquinaria)	Placa /N° Serie	Modelo	Marca	Año de fabricación	Estado de Conservación (Operativo o Inoperativo)
12001	CENTRO DE SALUD GUSTAVO LANATTA	532288394529	OXIMETRO DE PULSOS	20070727696	CMS50D	CONTEC	2021	OPERATIVO
12002	CENTRO DE SALUD GUSTAVO LANATTA	532288394530	OXIMETRO DE PULSOS	20070727686	CMS50D	CONTEC	2021	OPERATIVO
12003	CENTRO DE SALUD GUSTAVO LANATTA	532288394531	OXIMETRO DE PULSOS	20070727681	CMS50D	CONTEC	2021	OPERATIVO
12004	CENTRO DE SALUD GUSTAVO LANATTA	532288394532	OXIMETRO DE PULSOS	20070727676	CMS50D	CONTEC	2021	OPERATIVO
12005	CENTRO DE SALUD GUSTAVO LANATTA	532288394533	OXIMETRO DE PULSOS	20070727700	CMS50D	CONTEC	2021	OPERATIVO
12006	CENTRO DE SALUD GUSTAVO LANATTA	532288394534	OXIMETRO DE PULSOS	20070727642	CMS50D	CONTEC	2021	OPERATIVO
12007	CENTRO DE SALUD HUASCAR	532288390062	OXIMETRO DE PULSOS	G12705568	N600 X	NELLCOR	2013	OPERATIVO
12008	CENTRO DE SALUD HUASCAR	532288390256	OXIMETRO DE PULSOS	04075505	RI-FOX N	RIESTER	2020	OPERATIVO
12009	CENTRO DE SALUD HUASCAR	532288390833	OXIMETRO DE PULSOS	2006Z310049	CMS50D	CONTEC	2020	OPERATIVO
12010	CENTRO DE SALUD HUASCAR	532288390834	OXIMETRO DE PULSOS	2006Z309986	CMS50D	CONTEC	2020	OPERATIVO
12011	CENTRO DE SALUD HUASCAR	532288390835	OXIMETRO DE PULSOS	2006Z309999	CMS50D	CONTEC	2020	OPERATIVO
12012	CENTRO DE SALUD HUASCAR	532288390836	OXIMETRO DE PULSOS	2006Z310034	CMS50D	CONTEC	2020	OPERATIVO
12013	CENTRO DE SALUD HUASCAR	532288390837	OXIMETRO DE PULSOS	2006Z310018	CMS50D	CONTEC	2020	OPERATIVO
12014	CENTRO DE SALUD HUASCAR	532288390838	OXIMETRO DE PULSOS	2006Z310021	CMS50D	CONTEC	2020	OPERATIVO
12015	CENTRO DE SALUD HUASCAR	532288390839	OXIMETRO DE PULSOS	2006Z300429	CMS50D	CONTEC	2020	OPERATIVO
12016	CENTRO DE SALUD HUASCAR	532288390840	OXIMETRO DE PULSOS	2006Z300434	CMS50D	CONTEC	2020	OPERATIVO
12017	CENTRO DE SALUD HUASCAR	532288390841	OXIMETRO DE PULSOS	2006Z300446	CMS50D	CONTEC	2020	OPERATIVO
12018	CENTRO DE SALUD HUASCAR	532288390842	OXIMETRO DE PULSOS	2006Z300448	CMS50D	CONTEC	2020	OPERATIVO
12019	CENTRO DE SALUD HUASCAR	532288393945	OXIMETRO DE PULSOS	20070301428	CMS50D	CONTEC	2021	OPERATIVO
12020	CENTRO DE SALUD HUASCAR	532288393946	OXIMETRO DE PULSOS	20070308572	CMS50D	CONTEC	2021	OPERATIVO
12021	CENTRO DE SALUD HUASCAR	532288393947	OXIMETRO DE PULSOS	20070301410	CMS50D	CONTEC	2021	OPERATIVO
12022	CENTRO DE SALUD HUASCAR	532288393948	OXIMETRO DE PULSOS	20070301385	CMS50D	CONTEC	2021	OPERATIVO
12023	CENTRO DE SALUD HUASCAR	532288394260	OXIMETRO DE PULSOS	20070708361	CMS50D	CONTEC	2021	OPERATIVO
12024	CENTRO DE SALUD HUASCAR	532288394261	OXIMETRO DE PULSOS	20070708106	CMS50D	CONTEC	2021	OPERATIVO
12025	CENTRO DE SALUD HUASCAR	532288394262	OXIMETRO DE PULSOS	20070708106	CMS50D	CONTEC	2021	OPERATIVO
12026	CENTRO DE SALUD HUASCAR	532288394263	OXIMETRO DE PULSOS.	20070708371	CMS50D	CONTEC	2021	OPERATIVO
12027	CENTRO DE SALUD HUASCAR	532288394264	OXIMETRO DE PULSOS	20070708367	CMS50D	CONTEC	2021	OPERATIVO
12028	CENTRO DE SALUD HUASCAR	532288394431	OXIMETRO DE PULSOS	20070718448	CMS50D	CONTEC	2021	OPERATIVO
12029	CENTRO DE SALUD HUASCAR	532288394432	OXIMETRO DE PULSOS	20070718458	CMS50D	CONTEC	2021	OPERATIVO
12030	CENTRO DE SALUD HUASCAR	532288394433	OXIMETRO DE PULSOS	20070718470	CMS50D	CONTEC	2021	OPERATIVO
12031	CENTRO DE SALUD HUASCAR	532288394434	OXIMETRO DE PULSOS	20070718427	CMS50D	CONTEC	2021	OPERATIVO
12032	CENTRO DE SALUD HUASCAR	532288394435	OXIMETRO DE PULSOS	20070718439	CMS50D	CONTEC	2021	OPERATIVO
12033	CENTRO DE SALUD HUASCAR	532288394436	OXIMETRO DE PULSOS	20070718443	CMS50D	CONTEC	2021	OPERATIVO
12034	CENTRO DE SALUD HUASCAR	532288394437	OXIMETRO DE PULSOS	20070718461	CMS50D	CONTEC	2021	OPERATIVO
12035	CENTRO DE SALUD HUASCAR	532288394438	OXIMETRO DE PULSOS	20070718466	CMS50D	CONTEC	2021	OPERATIVO
12036	CENTRO DE SALUD HUASCAR	532288394439	OXIMETRO DE PULSOS	20070719183	CMS50D	CONTEC	2021	OPERATIVO
12037	CENTRO DE SALUD HUASCAR	532288394440	OXIMETRO DE PULSOS	20070719200	CMS50D	CONTEC	2021	OPERATIVO
12038	CENTRO DE SALUD JICAMARCA	532288390003	OXIMETRO DE PULSOS	S/S	S/M	SIN MARCA.	2004	OPERATIVO
12039	CENTRO DE SALUD JICAMARCA	532288390063	OXIMETRO DE PULSOS	G11700730	N-600 X	NELLCOR	2013	OPERATIVO

N°	Nombre del Local	Código Patrimonial (Numérico)	Tipo (Vehículo o Maquinaria)	Placa /N° Serie	Modelo	Marca	Año de fabricación	Estado de Conservación (Operativo o Inoperativo)
12040	CENTRO DE SALUD JICAMARCA	532288390129	OXIMETRO DE PULSOS	T1808200010	VM 2160	VIAMED	2020	OPERATIVO
12041	CENTRO DE SALUD JICAMARCA	532288390269	OXIMETRO DE PULSOS	04071841	RI-FOX N	RIESTER	2020	OPERATIVO
12042	CENTRO DE SALUD JICAMARCA	532288390577	OXIMETRO DE PULSOS	2006Z305248	CMS50D	CONTEC	2020	OPERATIVO
12043	CENTRO DE SALUD JICAMARCA	532288390578	OXIMETRO DE PULSOS	2006Z302495	CMS50D	CONTEC	2020	OPERATIVO
12044	CENTRO DE SALUD JICAMARCA	532288390580	OXIMETRO DE PULSOS	2006Z305214	CMS50D	CONTEC	2020	OPERATIVO
12045	CENTRO DE SALUD JICAMARCA	532288390581	OXIMETRO DE PULSOS	2006Z305232	CMS50D	CONTEC	2020	OPERATIVO
12046	CENTRO DE SALUD JICAMARCA	532288390584	OXIMETRO DE PULSOS	2006Z302497	CMS50D	CONTEC	2020	OPERATIVO
12047	CENTRO DE SALUD JICAMARCA	532288390585	OXIMETRO DE PULSOS	2006Z302489	CMS50D	CONTEC	2020	OPERATIVO
12048	CENTRO DE SALUD JICAMARCA	532288390587	OXIMETRO DE PULSOS	2006Z312676	CMS50D	CONTEC	2020	OPERATIVO
12049	CENTRO DE SALUD JICAMARCA	532288390588	OXIMETRO DE PULSOS	2006Z305246	CMS50D	CONTEC	2020	OPERATIVO
12050	CENTRO DE SALUD JICAMARCA	532288390589	OXIMETRO DE PULSOS	2006Z305241	CMS50D	CONTEC	2020	OPERATIVO
12051	CENTRO DE SALUD JICAMARCA	532288390590	OXIMETRO DE PULSOS	2006Z305201	CMS50D	CONTEC	2020	OPERATIVO
12052	CENTRO DE SALUD JICAMARCA	532288393771	OXIMETRO DE PULSOS	2006Z317814	CMS50D	CONTEC	2021	OPERATIVO
12053	CENTRO DE SALUD JICAMARCA	532288393772	OXIMETRO DE PULSOS	2006Z317813	CMS50D	CONTEC	2021	OPERATIVO
12054	CENTRO DE SALUD JICAMARCA	532288393773	OXIMETRO DE PULSOS	2006Z317776	CMS50D	CONTEC	2021	OPERATIVO
12055	CENTRO DE SALUD JICAMARCA	532288393774	OXIMETRO DE PULSOS	2006Z317784	CMS50D	CONTEC	2021	OPERATIVO
12056	CENTRO DE SALUD JICAMARCA	532288393966	OXIMETRO DE PULSOS	20070707152	CMS50D	CONTEC	2021	OPERATIVO
12057	CENTRO DE SALUD JICAMARCA	532288393967	OXIMETRO DE PULSOS	20070707160	CMS50D	CONTEC	2021	OPERATIVO
12058	CENTRO DE SALUD JICAMARCA	532288393968	OXIMETRO DE PULSOS	20070707128	CMS50D	CONTEC	2021	OPERATIVO
12059	CENTRO DE SALUD JICAMARCA	532288393969	OXIMETRO DE PULSOS	20070707156	CMS50D	CONTEC	2021	OPERATIVO
12060	CENTRO DE SALUD JICAMARCA	532288393970	OXIMETRO DE PULSOS.	20070707142	CMS50D	CONTEC	2021	OPERATIVO
12061	CENTRO DE SALUD JICAMARCA	532288394681	OXIMETRO DE PULSOS	20070707163	CMS50D	CONTEC	2021	OPERATIVO
12062	CENTRO DE SALUD JICAMARCA	532288394682	OXIMETRO DE PULSOS	20070707127	CMS50D	CONTEC	2021	OPERATIVO
12063	CENTRO DE SALUD JICAMARCA	532288394683	OXIMETRO DE PULSOS	20070707147	CMS50D	CONTEC	2021	OPERATIVO
12064	CENTRO DE SALUD JICAMARCA	532288394684	OXIMETRO DE PULSOS	20070707141	CMS50D	CONTEC	2021	OPERATIVO
12065	CENTRO DE SALUD JICAMARCA	532288394685	OXIMETRO DE PULSOS	20070707150	CMS50D	CONTEC	2021	OPERATIVO
12066	CENTRO DE SALUD JICAMARCA	532288394686	OXIMETRO DE PULSOS	20070707175	CMS50D	CONTEC	2021	OPERATIVO
12067	CENTRO DE SALUD JICAMARCA	532288394687	OXIMETRO DE PULSOS	20070707155	CMS50D	CONTEC	2021	OPERATIVO
12068	CENTRO DE SALUD JICAMARCA	532288394688	OXIMETRO DE PULSOS	20070707136	CMS50D	CONTEC	2021	OPERATIVO
12069	CENTRO DE SALUD JICAMARCA	532288394689	OXIMETRO DE PULSOS	20070707126	CMS50D	CONTEC	2021	OPERATIVO
12070	CENTRO DE SALUD JICAMARCA	532288394690	OXIMETRO DE PULSOS	20070718419	CMS50D	CONTEC	2021	OPERATIVO
12071	CENTRO DE SALUD LA MOLINA	532288390072	OXIMETRO DE PULSOS	G11701640X	N600 X	NELLCOR	2013	OPERATIVO
12072	CENTRO DE SALUD LA MOLINA	532288390158	OXIMETRO DE PULSOS	09077598	RI-FOX N	RIESTER	2020	OPERATIVO
12073	CENTRO DE SALUD LA MOLINA	532288390351	OXIMETRO DE PULSOS	2006Z305567	CMS50D	CONTEC	2020	OPERATIVO
12074	CENTRO DE SALUD LA MOLINA	532288390352	OXIMETRO DE PULSOS	2006Z305534	CMS50D	CONTEC	2020	OPERATIVO
12075	CENTRO DE SALUD LA MOLINA	532288390353	OXIMETRO DE PULSOS	2006Z305514	CMS50D	CONTEC	2020	OPERATIVO
12076	CENTRO DE SALUD LA MOLINA	532288390354	OXIMETRO DE PULSOS	2006Z305504	CMS50D	CONTEC	2020	OPERATIVO
12077	CENTRO DE SALUD LA MOLINA	532288390355	OXIMETRO DE PULSOS	2006Z3055770	CMS50D	CONTEC	2020	OPERATIVO
12078	CENTRO DE SALUD LA MOLINA	532288390356	OXIMETRO DE PULSOS	2006Z305533	CMS50D	CONTEC	2020	OPERATIVO

DIRIS LIMA ESTE MINSA OFICINA DE ABASTECIMIENTO VSB

N°	Nombre del Local	Código Patrimonial (Numérico)	Tipo (Vehículo o Maquinaria)	Placa /N° Serie	Modelo	Marca	Año de fabricación	Estado de Conservación (Operativo o Inoperativo)
12079	CENTRO DE SALUD LA MOLINA	532288390357	OXIMETRO DE PULSOS	2006Z305513	CMS50D	CONTEC	2020	OPERATIVO
12080	CENTRO DE SALUD LA MOLINA	532288390358	OXIMETRO DE PULSOS	2006Z305503	CMS50D	CONTEC	2020	OPERATIVO
12081	CENTRO DE SALUD LA MOLINA	532288390359	OXIMETRO DE PULSOS	2006Z305564	CMS50D	CONTEC	2020	OPERATIVO
12082	CENTRO DE SALUD LA MOLINA	532288390360	OXIMETRO DE PULSOS	2006Z305532	CMS50D	CONTEC	2020	OPERATIVO
12083	CENTRO DE SALUD LA MOLINA	532288393876	OXIMETRO DE PULSOS	20070710449	CMS50D	CONTEC	2021	OPERATIVO
12084	CENTRO DE SALUD LA MOLINA	532288393877	OXIMETRO DE PULSOS	20070710418	CMS50D	CONTEC	2021	OPERATIVO
12085	CENTRO DE SALUD LA MOLINA	532288393878	OXIMETRO DE PULSOS	20070710426	CMS50D	CONTEC	2021	OPERATIVO
12086	CENTRO DE SALUD LA MOLINA	532288393879	OXIMETRO DE PULSOS	20070710358	CMS50D	CONTEC	2021	OPERATIVO
12087	CENTRO DE SALUD LA MOLINA	532288394113	OXIMETRO DE PULSOS	20070731104	CMS50D	CONTEC	2021	OPERATIVO
12088	CENTRO DE SALUD LA MOLINA	532288394114	OXIMETRO DE PULSOS	20070731148	CMS50D	CONTEC	2021	OPERATIVO
12089	CENTRO DE SALUD LA MOLINA	532288394115	OXIMETRO DE PULSOS	20070731149	CMS50D	CONTEC	2021	OPERATIVO
12090	CENTRO DE SALUD LA MOLINA	532288394116	OXIMETRO DE PULSOS	20070731140	CMS50D	CONTEC	2021	OPERATIVO
12091	CENTRO DE SALUD LA MOLINA	532288394117	OXIMETRO DE PULSOS	20070731133	CMS50D	CONTEC	2021	OPERATIVO
12092	CENTRO DE SALUD LA MOLINA	532288394753	OXIMETRO DE PULSOS	20070717555	CMS50D	CONTEC	2021	OPERATIVO
12093	CENTRO DE SALUD LA MOLINA	532288394754	OXIMETRO DE PULSOS	20070717556	CMS50D	CONTEC	2021	OPERATIVO
12094	CENTRO DE SALUD LA MOLINA	532288394755	OXIMETRO DE PULSOS	20070717573	CMS50D	CONTEC	2021	OPERATIVO
12095	CENTRO DE SALUD LA MOLINA	532288394756	OXIMETRO DE PULSOS	20070717587	CMS50D	CONTEC	2021	OPERATIVO
12096	CENTRO DE SALUD LA MOLINA	532288394757	OXIMETRO DE PULSOS	20070717591	CMS50D	CONTEC	2021	OPERATIVO
12097	CENTRO DE SALUD LA MOLINA	532288394758	OXIMETRO DE PULSOS	20070717561	CMS50D	CONTEC	2021	OPERATIVO
12098	CENTRO DE SALUD LA MOLINA	532288394759	OXIMETRO DE PULSOS	20070717562	CMS50D	CONTEC	2021	OPERATIVO
12099	CENTRO DE SALUD LA MOLINA	532288394760	OXIMETRO DE PULSOS	20070717574	CMS50D	CONTEC	2021	OPERATIVO
12100	CENTRO DE SALUD LA MOLINA	532288394761	OXIMETRO DE PULSOS	20070717581	CMS50D	CONTEC	2021	OPERATIVO
12101	CENTRO DE SALUD LA MOLINA	532288394762	OXIMETRO DE PULSOS	20070717586	CMS50D	CONTEC	2021	OPERATIVO
12102	CENTRO DE SALUD MANYLSA	532288390065	OXIMETRO DE PULSOS	G12706262X	N-600 X	NELLCOR	2013	OPERATIVO
12103	CENTRO DE SALUD MANYLSA	532288390066	OXIMETRO DE PULSOS	S/S	N-600 X	NELLCOR	2013	OPERATIVO
12104	CENTRO DE SALUD MANYLSA	532288390187	OXIMETRO DE PULSOS	04075394	RI-FOX N	RIESTER	2020	OPERATIVO
12105	CENTRO DE SALUD MANYLSA	532288390712	OXIMETRO DE PULSOS	2006Z300222	CMS50D	CONTEC	2020	OPERATIVO
12106	CENTRO DE SALUD MANYLSA	532288390713	OXIMETRO DE PULSOS	2006Z300184	CMS50D	CONTEC	2020	OPERATIVO
12107	CENTRO DE SALUD MANYLSA	532288390714	OXIMETRO DE PULSOS	2006Z300163	CMS50D	CONTEC	2020	OPERATIVO
12108	CENTRO DE SALUD MANYLSA	532288390715	OXIMETRO DE PULSOS	2006Z300154	CMS50D	CONTEC	2020	OPERATIVO
12109	CENTRO DE SALUD MANYLSA	532288390716	OXIMETRO DE PULSOS.	2006Z300225	CMS50D	CONTEC	2020	OPERATIVO
12110	CENTRO DE SALUD MANYLSA	532288390717	OXIMETRO DE PULSOS	2006Z300185	CMS50D	CONTEC	2020	OPERATIVO
12111	CENTRO DE SALUD MANYLSA	532288390718	OXIMETRO DE PULSOS	2006Z300160	CMS50D	CONTEC	2020	OPERATIVO
12112	CENTRO DE SALUD MANYLSA	532288390719	OXIMETRO DE PULSOS	2006Z300165	CMS50D	CONTEC	2020	OPERATIVO
12113	CENTRO DE SALUD MANYLSA	532288390720	OXIMETRO DE PULSOS	2006Z300158	CMS50D	CONTEC	2020	OPERATIVO
12114	CENTRO DE SALUD MANYLSA	532288390721	OXIMETRO DE PULSOS	2006Z300220	CMS50D	CONTEC	2020	OPERATIVO
12115	CENTRO DE SALUD MANYLSA	532288393857	OXIMETRO DE PULSOS	20070710443	CMS50D	CONTEC	2021	OPERATIVO
12116	CENTRO DE SALUD MANYLSA	532288393858	OXIMETRO DE PULSOS	20070710428	CMS50D	CONTEC	2021	OPERATIVO
12117	CENTRO DE SALUD MANYLSA	532288393859	OXIMETRO DE PULSOS	20070710435	CMS50D	CONTEC	2021	OPERATIVO

N°	Nombre del Local	Código Patrimonial (Numérico)	Tipo (Vehículo o Maquinaria)	Placa /N° Serie	Modelo	Marca	Año de fabricación	Estado de Conservación (Operativo o Inoperativo)
12118	CENTRO DE SALUD MANYLSA	532288393860	OXIMETRO DE PULSOS	20070710412	CMS50D	CONTEC	2021	OPERATIVO
12119	CENTRO DE SALUD MANYLSA	532288394103	OXIMETRO DE PULSOS	20070731166	CMS50D	CONTEC	2021	OPERATIVO
12120	CENTRO DE SALUD MANYLSA	532288394104	OXIMETRO DE PULSOS	20070731164	CMS50D	CONTEC	2021	OPERATIVO
12121	CENTRO DE SALUD MANYLSA	532288394105	OXIMETRO DE PULSOS	20070731160	CMS50D	CONTEC	2021	OPERATIVO
12122	CENTRO DE SALUD MANYLSA	532288394106	OXIMETRO DE PULSOS	20070731151	CMS50D	CONTEC	2021	OPERATIVO
12123	CENTRO DE SALUD MANYLSA	532288394107	OXIMETRO DE PULSOS	20070731159	CMS50D	CONTEC	2021	OPERATIVO
12124	CENTRO DE SALUD MANYLSA	532288394629	OXIMETRO DE PULSOS	20070701741	CMS50D	CONTEC	2021	OPERATIVO
12125	CENTRO DE SALUD MANYLSA	532288394630	OXIMETRO DE PULSOS	20070701309	CMS50D	CONTEC	2021	OPERATIVO
12126	CENTRO DE SALUD MANYLSA	532288394631	OXIMETRO DE PULSOS	20070701314	CMS50D	CONTEC	2021	OPERATIVO
12127	CENTRO DE SALUD MANYLSA	532288394632	OXIMETRO DE PULSOS	20070701321	CMS50D	CONTEC	2021	OPERATIVO
12128	CENTRO DE SALUD MANYLSA	532288394633	OXIMETRO DE PULSOS	20070701325	CMS50D	CONTEC	2021	OPERATIVO
12129	CENTRO DE SALUD MANYLSA	532288394634	OXIMETRO DE PULSOS	20070701286	CMS50D	CONTEC	2021	OPERATIVO
12130	CENTRO DE SALUD MANYLSA	532288394635	OXIMETRO DE PULSOS	20070701296	CMS50D	CONTEC	2021	OPERATIVO
12131	CENTRO DE SALUD MANYLSA	532288394636	OXIMETRO DE PULSOS	20070701264	CMS50D	CONTEC	2021	OPERATIVO
12132	CENTRO DE SALUD MANYLSA	532288394637	OXIMETRO DE PULSOS	20070701267	CMS50D	CONTEC	2021	OPERATIVO
12133	CENTRO DE SALUD MANYLSA	532288394638	OXIMETRO DE PULSOS	20070701276	CMS50D	CONTEC	2021	OPERATIVO
12134	CENTRO DE SALUD MENTAL COMUNITARIO DAVID TEJADA DE RIVERA EL AGUSTINO	532288390253	OXIMETRO DE PULSOS	04075399	RI-FOX N	RIESTER	2020	OPERATIVO
12135	CENTRO DE SALUD MENTAL COMUNITARIO DAVID TEJADA DE RIVERA EL AGUSTINO	532288390766	OXIMETRO DE PULSOS	2006Z310953	CMS50D	CONTEC	2020	OPERATIVO
12136	CENTRO DE SALUD MENTAL COMUNITARIO DAVID TEJADA DE RIVERA EL AGUSTINO	532288390767	OXIMETRO DE PULSOS	2006Z310927	CMS50D	CONTEC	2020	OPERATIVO
12137	CENTRO DE SALUD MENTAL COMUNITARIO DAVID TEJADA DE RIVERA EL AGUSTINO	532288390768	OXIMETRO DE PULSOS	2006Z310903	CMS50D	CONTEC	2020	OPERATIVO
12138	CENTRO DE SALUD MENTAL COMUNITARIO DAVID TEJADA DE RIVERA EL AGUSTINO	532288390769	OXIMETRO DE PULSOS	2006Z310578	CMS50D	CONTEC	2020	OPERATIVO
12139	CENTRO DE SALUD MENTAL COMUNITARIO DAVID TEJADA DE RIVERA EL AGUSTINO	532288393658	OXIMETRO DE PULSOS	20067811182	CMS50D	CONTEC**	2021	OPERATIVO
12140	CENTRO DE SALUD MENTAL COMUNITARIO DAVID TEJADA DE RIVERA EL AGUSTINO	532288393659	OXIMETRO DE PULSOS	20070301433	CMS50D	CONTEC**	2021	OPERATIVO
12141	CENTRO DE SALUD MENTAL COMUNITARIO DAVID TEJADA DE RIVERA EL AGUSTINO	532288394465	OXIMETRO DE PULSOS	20070719193	CMS50D	CONTEC	2021	OPERATIVO
12142	CENTRO DE SALUD MENTAL COMUNITARIO DAVID TEJADA DE RIVERA EL AGUSTINO	532288394466	OXIMETRO DE PULSOS	20070718407	CMS50D	CONTEC	2021	OPERATIVO
12143	CENTRO DE SALUD MENTAL COMUNITARIO DAVID TEJADA DE RIVERA EL AGUSTINO	532288394467	OXIMETRO DE PULSOS	20070718418	CMS50D	CONTEC	2021	OPERATIVO
12144	CENTRO DE SALUD MENTAL COMUNITARIO DAVID TEJADA DE RIVERA EL AGUSTINO	532288394468	OXIMETRO DE PULSOS	20070719190	CMS50D	CONTEC	2021	OPERATIVO
12145	CENTRO DE SALUD MENTAL COMUNITARIO EL AGUSTINO	532288390173	OXIMETRO DE PULSOS	04075449	RI-FOX N	RIESTER	2020	OPERATIVO
12146	CENTRO DE SALUD MENTAL COMUNITARIO EL AGUSTINO	532288390770	OXIMETRO DE PULSOS	2006Z310916	CMS50D	CONTEC	2020	OPERATIVO
12147	CENTRO DE SALUD MENTAL COMUNITARIO EL AGUSTINO	532288390771	OXIMETRO DE PULSOS	2006Z310599	CMS50D	CONTEC	2020	OPERATIVO
12148	CENTRO DE SALUD MENTAL COMUNITARIO EL AGUSTINO	532288390772	OXIMETRO DE PULSOS	2006Z310969	CMS50D	CONTEC	2020	OPERATIVO
12149	CENTRO DE SALUD MENTAL COMUNITARIO EL AGUSTINO	532288390773	OXIMETRO DE PULSOS	2006Z310946	CMS50D	CONTEC	2020	OPERATIVO
12150	CENTRO DE SALUD MENTAL COMUNITARIO EL AGUSTINO	532288393652	OXIMETRO DE PULSOS	20070301450	CMS50D	CONTEC	2021	OPERATIVO
12151	CENTRO DE SALUD MENTAL COMUNITARIO EL AGUSTINO	532288393653	OXIMETRO DE PULSOS	20070308557	CMS50D	CONTEC	2021	OPERATIVO
12152	CENTRO DE SALUD MENTAL COMUNITARIO EL AGUSTINO	532288394461	OXIMETRO DE PULSOS	20070720213	CMS50D	CONTEC	2021	OPERATIVO
12153	CENTRO DE SALUD MENTAL COMUNITARIO EL AGUSTINO	532288394462	OXIMETRO DE PULSOS	20070720208	CMS50D	CONTEC	2021	OPERATIVO
12154	CENTRO DE SALUD MENTAL COMUNITARIO EL AGUSTINO	532288394463	OXIMETRO DE PULSOS	20070720203	CMS50D	CONTEC	2021	OPERATIVO
12155	CENTRO DE SALUD MENTAL COMUNITARIO EL AGUSTINO	532288394464	OXIMETRO DE PULSOS	20070720853	CMS50D	CONTEC	2021	OPERATIVO
12156	CENTRO DE SALUD MENTAL COMUNITARIO LA MOLINA	532288390275	OXIMETRO DE PULSOS	09077599	RI-FOX N	RIESTER	2020	OPERATIVO

DIRIS LIMA ESTE MINSA OFICINA DE ABASTECIMIENTO

N°	Nombre del Local	Código Patrimonial (Numérico)	Tipo (Vehículo o Maquinaria)	Placa /N° Serie	Modelo	Marca	Año de fabricación	Estado de Conservación (Operativo o Inoperativo)
12157	CENTRO DE SALUD MENTAL COMUNITARIO LA MOLINA	532288390285	OXIMETRO DE PULSOS	2006Z306644	CMS50D	CONTEC	2020	OPERATIVO
12158	CENTRO DE SALUD MENTAL COMUNITARIO LA MOLINA	532288390286	OXIMETRO DE PULSOS	2006Z306612	CMS50D	CONTEC	2020	OPERATIVO
12159	CENTRO DE SALUD MENTAL COMUNITARIO LA MOLINA	532288390287	OXIMETRO DE PULSOS	2006Z306589	CMS50D	CONTEC	2020	OPERATIVO
12160	CENTRO DE SALUD MENTAL COMUNITARIO LA MOLINA	532288390288	OXIMETRO DE PULSOS	2006Z300990	CMS50D	CONTEC	2020	OPERATIVO
12161	CENTRO DE SALUD MENTAL COMUNITARIO LA MOLINA	532288393798	OXIMETRO DE PULSOS	20070710382	CMS50D	CONTEC	2021	OPERATIVO
12162	CENTRO DE SALUD MENTAL COMUNITARIO LA MOLINA	532288393799	OXIMETRO DE PULSOS	20070710384	CMS50D	CONTEC	2021	OPERATIVO
12163	CENTRO DE SALUD MENTAL COMUNITARIO LA MOLINA	532288394825	OXIMETRO DE PULSOS	20070717531	CMS50D	CONTEC	2021	OPERATIVO
12164	CENTRO DE SALUD MENTAL COMUNITARIO LA MOLINA	532288394826	OXIMETRO DE PULSOS	20070717536	CMS50D	CONTEC	2021	OPERATIVO
12165	CENTRO DE SALUD MENTAL COMUNITARIO LA MOLINA	532288394827	OXIMETRO DE PULSOS	20070717546	CMS50D	CONTEC	2021	OPERATIVO
12166	CENTRO DE SALUD MENTAL COMUNITARIO LA MOLINA	532288394828	OXIMETRO DE PULSOS	20070717505	CMS50D	CONTEC	2021	OPERATIVO
12167	CENTRO DE SALUD MENTAL COMUNITARIO SANTA ANITA	532288390271	OXIMETRO DE PULSOS	04075456	RI-FOX N	RIESTER	2020	OPERATIVO
12168	CENTRO DE SALUD MENTAL COMUNITARIO SANTA ANITA	532288390762	OXIMETRO DE PULSOS	2006Z310921	CMS50D	CONTEC	2020	OPERATIVO
12169	CENTRO DE SALUD MENTAL COMUNITARIO SANTA ANITA	532288390763	OXIMETRO DE PULSOS	2006Z310954	CMS50D	CONTEC	2020	OPERATIVO
12170	CENTRO DE SALUD MENTAL COMUNITARIO SANTA ANITA	532288390764	OXIMETRO DE PULSOS	2006Z310973	CMS50D	CONTEC	2020	OPERATIVO
12171	CENTRO DE SALUD MENTAL COMUNITARIO SANTA ANITA	532288390765	OXIMETRO DE PULSOS	2006Z310967	CMS50D	CONTEC	2020	OPERATIVO
12172	CENTRO DE SALUD MENTAL COMUNITARIO SANTA ANITA	532288393707	OXIMETRO DE PULSOS	20070301441	CMS50D	CONTEC	2021	OPERATIVO
12173	CENTRO DE SALUD MENTAL COMUNITARIO SANTA ANITA	532288393949	OXIMETRO DE PULSOS	20070301438	CMS50D	CONTEC	2021	OPERATIVO
12174	CENTRO DE SALUD MENTAL COMUNITARIO SANTA ANITA	532288394469	OXIMETRO DE PULSOS	20070719195	CMS50D	CONTEC	2021	OPERATIVO
12175	CENTRO DE SALUD MENTAL COMUNITARIO SANTA ANITA	532288394470	OXIMETRO DE PULSOS	20070718402	CMS50D	CONTEC	2021	OPERATIVO
12176	CENTRO DE SALUD MENTAL COMUNITARIO SANTA ANITA	532288394471	OXIMETRO DE PULSOS	20070718413	CMS50D	CONTEC	2021	OPERATIVO
12177	CENTRO DE SALUD MENTAL COMUNITARIO SANTA ANITA	532288394472	OXIMETRO DE PULSOS	20070718425	CMS50D	CONTEC	2021	OPERATIVO
12178	CENTRO DE SALUD MENTAL COMUNITARIO HUAYCAN	532288390169	OXIMETRO DE PULSOS	09077455	RI-FOX N	RIESTER	2020	OPERATIVO
12179	CENTRO DE SALUD MENTAL COMUNITARIO HUAYCAN	532288390945	OXIMETRO DE PULSOS	2006Z305571	CMS50D	CONTEC	2020	OPERATIVO
12180	CENTRO DE SALUD MENTAL COMUNITARIO HUAYCAN	532288390946	OXIMETRO DE PULSOS	2006Z305552	CMS50D	CONTEC	2020	OPERATIVO
12181	CENTRO DE SALUD MENTAL COMUNITARIO HUAYCAN	532288390947	OXIMETRO DE PULSOS	2006Z305522	CMS50D	CONTEC	2020	OPERATIVO
12182	CENTRO DE SALUD MENTAL COMUNITARIO HUAYCAN	532288390948	OXIMETRO DE PULSOS	2006Z305506	CMS50D	CONTEC	2020	OPERATIVO
12183	CENTRO DE SALUD MENTAL COMUNITARIO HUAYCAN	532288393874	OXIMETRO DE PULSOS	20070710407	CMS50D	CONTEC	2021	OPERATIVO
12184	CENTRO DE SALUD MENTAL COMUNITARIO HUAYCAN	532288393875	OXIMETRO DE PULSOS	20070710405	CMS50D	CONTEC	2021	OPERATIVO
12185	CENTRO DE SALUD MENTAL COMUNITARIO HUAYCAN	532288394661	OXIMETRO DE PULSOS	20070701253	CMS50D	CONTEC	2021	OPERATIVO
12186	CENTRO DE SALUD MENTAL COMUNITARIO HUAYCAN	532288394662	OXIMETRO DE PULSOS	20070701261	CMS50D	CONTEC	2021	OPERATIVO
12187	CENTRO DE SALUD MENTAL COMUNITARIO HUAYCAN	532288394663	OXIMETRO DE PULSOS	20070701278	CMS50D	CONTEC	2021	OPERATIVO
12188	CENTRO DE SALUD MENTAL COMUNITARIO HUAYCAN	532288394664	OXIMETRO DE PULSOS	20070701287	CMS50D	CONTEC	2021	OPERATIVO
12189	CENTRO DE SALUD MICAELA BASTIDAS	532288390018	OXIMETRO DE PULSOS	G11814471	N-600X	NELLCOR	2007	OPERATIVO
12190	CENTRO DE SALUD MICAELA BASTIDAS	532288390019	OXIMETRO DE PULSOS	S/S	S/M	SIN MARCA.	2007	OPERATIVO
12191	CENTRO DE SALUD MICAELA BASTIDAS	532288390071	OXIMETRO DE PULSOS	G11700780	N600 X	NELLCOR	2013	OPERATIVO
12192	CENTRO DE SALUD MICAELA BASTIDAS	532288390165	OXIMETRO DE PULSOS	09077416	RI-FOX N	RIESTER	2020	OPERATIVO
12193	CENTRO DE SALUD MICAELA BASTIDAS	532288390535	OXIMETRO DE PULSOS	2006Z300127	CMS50D	CONTEC	2020	OPERATIVO
12194	CENTRO DE SALUD MICAELA BASTIDAS	532288390556	OXIMETRO DE PULSOS	2006Z300201	CMS50D	CONTEC	2020	OPERATIVO
12195	CENTRO DE SALUD MICAELA BASTIDAS	532288390563	OXIMETRO DE PULSOS	2006Z300155	CMS50D	CONTEC	2020	OPERATIVO

N°	Nombre del Local	Código Patrimonial (Numérico)	Tipo (Vehículo o Maquinaria)	Placa /N° Serie	Modelo	Marca	Año de fabricación	Estado de Conservación (Operativo o Inoperativo)
12196	CENTRO DE SALUD MICAELA BASTIDAS	532288390571	OXIMETRO DE PULSOS	2006Z300182	CMS50D	CONTEC	2020	OPERATIVO
12197	CENTRO DE SALUD MICAELA BASTIDAS	532288390575	OXIMETRO DE PULSOS	2006Z300204	CMS50D	CONTEC	2020	OPERATIVO
12198	CENTRO DE SALUD MICAELA BASTIDAS	532288390576	OXIMETRO DE PULSOS	2006Z300183	CMS50D	CONTEC	2020	OPERATIVO
12199	CENTRO DE SALUD MICAELA BASTIDAS	532288390579	OXIMETRO DE PULSOS	2006Z300130	CMS50D	CONTEC	2020	OPERATIVO
12200	CENTRO DE SALUD MICAELA BASTIDAS	532288390582	OXIMETRO DE PULSOS	2006Z300128	CMS50D	CONTEC	2020	OPERATIVO
12201	CENTRO DE SALUD MICAELA BASTIDAS	532288390583	OXIMETRO DE PULSOS	2006Z300169	CMS50D	CONTEC	2020	OPERATIVO
12202	CENTRO DE SALUD MICAELA BASTIDAS	532288390586	OXIMETRO DE PULSOS	2006Z300211	CMS50D	CONTEC	2020	OPERATIVO
12203	CENTRO DE SALUD MICAELA BASTIDAS	532288393720	OXIMETRO DE PULSOS	20070301489	CMS50D	CONTEC	2021	OPERATIVO
12204	CENTRO DE SALUD MICAELA BASTIDAS	532288393721	OXIMETRO DE PULSOS	20070301488	CMS50D	CONTEC	2021	OPERATIVO
12205	CENTRO DE SALUD MICAELA BASTIDAS	532288393722	OXIMETRO DE PULSOS	20070301442	CMS50D	CONTEC	2021	OPERATIVO
12206	CENTRO DE SALUD MICAELA BASTIDAS	532288393723	OXIMETRO DE PULSOS	20067811191	CMS50D	CONTEC	2021	OPERATIVO
12207	CENTRO DE SALUD MICAELA BASTIDAS	532288393963	OXIMETRO DE PULSOS	21013804614	CMS50D	CONTEC	2021	OPERATIVO
12208	CENTRO DE SALUD MICAELA BASTIDAS	532288394042	OXIMETRO DE PULSOS	20070731176	CMS50D	CONTEC	2021	OPERATIVO
12209	CENTRO DE SALUD MICAELA BASTIDAS	532288394043	OXIMETRO DE PULSOS	20070731199	CMS50D	CONTEC	2021	OPERATIVO
12210	CENTRO DE SALUD MICAELA BASTIDAS	532288394044	OXIMETRO DE PULSOS	20070731200	CMS50D	CONTEC	2021	OPERATIVO
12211	CENTRO DE SALUD MICAELA BASTIDAS	532288394045	OXIMETRO DE PULSOS	20070731187	CMS50D	CONTEC	2021	OPERATIVO
12212	CENTRO DE SALUD MICAELA BASTIDAS	532288394046	OXIMETRO DE PULSOS	20070731182	CMS50D	CONTEC	2021	OPERATIVO
12213	CENTRO DE SALUD MICAELA BASTIDAS	532288394483	OXIMETRO DE PULSOS	200707276223	CMS50D	CONTEC	2021	OPERATIVO
12214	CENTRO DE SALUD MICAELA BASTIDAS	532288394484	OXIMETRO DE PULSOS	20070727612	CMS50D	CONTEC	2021	OPERATIVO
12215	CENTRO DE SALUD MICAELA BASTIDAS	532288394485	OXIMETRO DE PULSOS	20070727613	CMS50D	CONTEC	2021	OPERATIVO
12216	CENTRO DE SALUD MICAELA BASTIDAS	532288394486	OXIMETRO DE PULSOS	20070727610	CMS50D	CONTEC	2021	OPERATIVO
12217	CENTRO DE SALUD MICAELA BASTIDAS	532288394487	OXIMETRO DE PULSOS	20070727602	CMS50D	CONTEC	2021	OPERATIVO
12218	CENTRO DE SALUD MICAELA BASTIDAS	532288394488	OXIMETRO DE PULSOS	20070727622	CMS50D	CONTEC	2021	OPERATIVO
12219	CENTRO DE SALUD MICAELA BASTIDAS	532288394489	OXIMETRO DE PULSOS	20070727620	CMS50D	CONTEC	2021	OPERATIVO
12220	CENTRO DE SALUD MICAELA BASTIDAS	532288394490	OXIMETRO DE PULSOS	20070727614	CMS50D	CONTEC	2021	OPERATIVO
12221	CENTRO DE SALUD MICAELA BASTIDAS	532288394491	OXIMETRO DE PULSOS	20070727605	CMS50D	CONTEC	2021	OPERATIVO
12222	CENTRO DE SALUD MICAELA BASTIDAS	532288394492	OXIMETRO DE PULSOS	20070727601	CMS50D	CONTEC	2021	OPERATIVO
12223	CENTRO DE SALUD MORON	532288390073	OXIMETRO DE PULSOS	G12806285	N-600X	NELLCOR	2013	OPERATIVO
12224	CENTRO DE SALUD MORON	532288390148	OXIMETRO DE PULSOS	09077606	RI-FOX N	RIESTER	2020	OPERATIVO
12225	CENTRO DE SALUD MORON	532288390536	OXIMETRO DE PULSOS	2006Z306635	CMS50D	CONTEC	2020	OPERATIVO
12226	CENTRO DE SALUD MORON	532288390537	OXIMETRO DE PULSOS	2006Z306626	CMS50D	CONTEC	2020	OPERATIVO
12227	CENTRO DE SALUD MORON	532288390538	OXIMETRO DE PULSOS	2006Z306642	CMS50D	CONTEC	2020	OPERATIVO
12228	CENTRO DE SALUD MORON	532288390539	OXIMETRO DE PULSOS	2006Z306603	CMS50D	CONTEC	2020	OPERATIVO
12229	CENTRO DE SALUD MORON	532288390540	OXIMETRO DE PULSOS	2006Z306602	CMS50D	CONTEC	2020	OPERATIVO
12230	CENTRO DE SALUD MORON	532288390541	OXIMETRO DE PULSOS	2006Z306609	CMS50D	CONTEC	2020	OPERATIVO
12231	CENTRO DE SALUD MORON	532288390542	OXIMETRO DE PULSOS	2006Z306586	CMS50D	CONTEC	2020	OPERATIVO
12232	CENTRO DE SALUD MORON	532288390543	OXIMETRO DE PULSOS	2006Z306595	CMS50D	CONTEC	2020	OPERATIVO
12233	CENTRO DE SALUD MORON	532288390544	OXIMETRO DE PULSOS	2006Z300991	CMS50D	CONTEC	2020	OPERATIVO
12234	CENTRO DE SALUD MORON	532288390545	OXIMETRO DE PULSOS	2006Z300994	CMS50D	CONTEC	2020	OPERATIVO

DIRIS LIMA ESTE
MINSA
OFICINA DE ABASTECIMIENTO

N°	Nombre del Local	Código Patrimonial (Numérico)	Tipo (Vehículo o Maquinaria)	Placa /N° Serie	Modelo	Marca	Año de fabricación	Estado de Conservación (Operativo o Inoperativo)
12235	CENTRO DE SALUD MORON	532288393900	OXIMETRO DE PULSOS	20070710355	CMS50D	CONTEC	2021	OPERATIVO
12236	CENTRO DE SALUD MORON	532288393901	OXIMETRO DE PULSOS	20070710367	CMS50D	CONTEC	2021	OPERATIVO
12237	CENTRO DE SALUD MORON	532288393902	OXIMETRO DE PULSOS	20070710374	CMS50D	CONTEC	2021	OPERATIVO
12238	CENTRO DE SALUD MORON	532288393903	OXIMETRO DE PULSOS	20070710381	CMS50D	CONTEC	2021	OPERATIVO
12239	CENTRO DE SALUD MORON	532288394156	OXIMETRO DE PULSOS	20070706605	CMS50D	CONTEC	2021	OPERATIVO
12240	CENTRO DE SALUD MORON	532288394157	OXIMETRO DE PULSOS	20070706619	CMS50D	CONTEC	2021	OPERATIVO
12241	CENTRO DE SALUD MORON	532288394158	OXIMETRO DE PULSOS	20070706791	CMS50D	CONTEC	2021	OPERATIVO
12242	CENTRO DE SALUD MORON	532288394159	OXIMETRO DE PULSOS	20070706777	CMS50D	CONTEC	2021	OPERATIVO
12243	CENTRO DE SALUD MORON	532288394160	OXIMETRO DE PULSOS-	20070706785	CMS50D	CONTEC	2021	OPERATIVO
12244	CENTRO DE SALUD MORON	532288394853	OXIMETRO DE PULSOS	20070716950	CMS50D	CONTEC	2021	OPERATIVO
12245	CENTRO DE SALUD MORON	532288394854	OXIMETRO DE PULSOS	20070716938	CMS50D	CONTEC	2021	OPERATIVO
12246	CENTRO DE SALUD MORON	532288394855	OXIMETRO DE PULSOS	20070716946	CMS50D	CONTEC	2021	OPERATIVO
12247	CENTRO DE SALUD MORON	532288394856	OXIMETRO DE PULSOS	20070716903	CMS50D	CONTEC	2021	OPERATIVO
12248	CENTRO DE SALUD MORON	532288394857	OXIMETRO DE PULSOS	20070716915	CMS50D	CONTEC	2021	OPERATIVO
12249	CENTRO DE SALUD MORON	532288394858	OXIMETRO DE PULSOS	20070716930	CMS50D	CONTEC	2021	OPERATIVO
12250	CENTRO DE SALUD MORON	532288394859	OXIMETRO DE PULSOS	20070716948	CMS50D	CONTEC	2021	OPERATIVO
12251	CENTRO DE SALUD MORON	532288394860	OXIMETRO DE PULSOS	20070716940	CMS50D	CONTEC	2021	OPERATIVO
12252	CENTRO DE SALUD MORON	532288394861	OXIMETRO DE PULSOS	20070716904	CMS50D	CONTEC	2021	OPERATIVO
12253	CENTRO DE SALUD MORON	532288394862	OXIMETRO DE PULSOS	20070716902	CMS50D	CONTEC	2021	OPERATIVO
12254	CENTRO DE SALUD MOYOPAMPA	532288390004	OXIMETRO DE PULSOS	110-03E-0647	MP110	VICA MEDICAL	2004	OPERATIVO
12255	CENTRO DE SALUD MOYOPAMPA	532288390074	OXIMETRO DE PULSOS	G118114431	N-600	NELLCOR	2013	OPERATIVO
12256	CENTRO DE SALUD MOYOPAMPA	532288390128	OXIMETRO DE PULSOS	1111	XXXX	VIAMED	2019	OPERATIVO
12257	CENTRO DE SALUD MOYOPAMPA	532288390141	OXIMETRO DE PULSOS	04071808	RI-FOX N	RIESTER	2020	OPERATIVO
12258	CENTRO DE SALUD MOYOPAMPA	532288390674	OXIMETRO DE PULSOS	2006Z305236	CMS50D	CONTEC	2020	OPERATIVO
12259	CENTRO DE SALUD MOYOPAMPA	532288390675	OXIMETRO DE PULSOS	2006Z305213	CMS50D	CONTEC	2020	OPERATIVO
12260	CENTRO DE SALUD MOYOPAMPA	532288390676	OXIMETRO DE PULSOS	2006Z302468	CMS50D	CONTEC	2020	OPERATIVO
12261	CENTRO DE SALUD MOYOPAMPA	532288390677	OXIMETRO DE PULSOS	2006Z302462	CMS50D	CONTEC	2020	OPERATIVO
12262	CENTRO DE SALUD MOYOPAMPA	532288390678	OXIMETRO DE PULSOS	2006Z302488	CMS50D	CONTEC	2020	OPERATIVO
12263	CENTRO DE SALUD MOYOPAMPA	532288390679	OXIMETRO DE PULSOS	2006Z302452	CMS50D	CONTEC	2020	OPERATIVO
12264	CENTRO DE SALUD MOYOPAMPA	532288390680	OXIMETRO DE PULSOS	2006Z305208	CMS50D	CONTEC	2020	OPERATIVO
12265	CENTRO DE SALUD MOYOPAMPA	532288390681	OXIMETRO DE PULSOS	2006Z302470	CMS50D	CONTEC	2020	OPERATIVO
12266	CENTRO DE SALUD MOYOPAMPA	532288390682	OXIMETRO DE PULSOS	2006Z302484	CMS50D	CONTEC	2020	OPERATIVO
12267	CENTRO DE SALUD MOYOPAMPA	532288390683	OXIMETRO DE PULSOS	2006Z302457	CMS50D	CONTEC	2020	OPERATIVO
12268	CENTRO DE SALUD MOYOPAMPA	532288393807	OXIMETRO DE PULSOS	2006Z317796	CMS50D	CONTEC	2021	OPERATIVO
12269	CENTRO DE SALUD MOYOPAMPA	532288393808	OXIMETRO DE PULSOS	2006Z317800	CMS50D	CONTEC	2021	OPERATIVO
12270	CENTRO DE SALUD MOYOPAMPA	532288393809	OXIMETRO DE PULSOS	2006Z317759	CMS50D	CONTEC	2021	OPERATIVO
12271	CENTRO DE SALUD MOYOPAMPA	532288393810	OXIMETRO DE PULSOS	2006Z309949	CMS50D	CONTEC	2021	OPERATIVO
12272	CENTRO DE SALUD MOYOPAMPA	532288393964	OXIMETRO DE PULSOS	21013804657	CMS50D	CONTEC	2021	OPERATIVO
12273	CENTRO DE SALUD MOYOPAMPA	532288394191	OXIMETRO DE PULSOS	20070706741	CMS50D	CONTEC	2021	OPERATIVO

Nº	Nombre del Local	Código Patrimonial (Numérico)	Tipo (Vehiculo o Maquinaria)	Placa /Nº Serie	Modelo	Marca	Año de fabricación	Estado de Conservación (Operativo o Inoperativo)
12274	CENTRO DE SALUD MOYOPAMPA	532288394192	OXIMETRO DE PULSOS	20070706759	CMS50D	CONTEC	2021	OPERATIVO
12275	CENTRO DE SALUD MOYOPAMPA	532288394193	OXIMETRO DE PULSOS	20070706738	CMS50D	CONTEC	2021	OPERATIVO
12276	CENTRO DE SALUD MOYOPAMPA	532288394194	OXIMETRO DE PULSOS	20070706755	CMS50D	CONTEC	2021	OPERATIVO
12277	CENTRO DE SALUD MOYOPAMPA	532288394195	OXIMETRO DE PULSOS	20070706773	CMS50D	CONTEC	2021	OPERATIVO
12278	CENTRO DE SALUD MOYOPAMPA	532288394909	OXIMETRO DE PULSOS	20070716978	CMS50D	CONTEC	2021	OPERATIVO
12279	CENTRO DE SALUD MOYOPAMPA	532288394910	OXIMETRO DE PULSOS	20070716984	CMS50D	CONTEC	2021	OPERATIVO
12280	CENTRO DE SALUD MOYOPAMPA	532288394911	OXIMETRO DE PULSOS	20070716972	CMS50D	CONTEC	2021	OPERATIVO
12281	CENTRO DE SALUD MOYOPAMPA	532288394912	OXIMETRO DE PULSOS	20070716968	CMS50D	CONTEC	2021	OPERATIVO
12282	CENTRO DE SALUD MOYOPAMPA	532288394913	OXIMETRO DE PULSOS	20070716956	CMS50D	CONTEC	2021	OPERATIVO
12283	CENTRO DE SALUD MOYOPAMPA	532288394914	OXIMETRO DE PULSOS	20070716994	CMS50D	CONTEC	2021	OPERATIVO
12284	CENTRO DE SALUD MOYOPAMPA	532288394915	OXIMETRO DE PULSOS	20070716998	CMS50D	CONTEC	2021	OPERATIVO
12285	CENTRO DE SALUD MOYOPAMPA	532288394916	OXIMETRO DE PULSOS	20070716965	CMS50D	CONTEC	2021	OPERATIVO
12286	CENTRO DE SALUD MOYOPAMPA	532288394917	OXIMETRO DE PULSOS	20070716964	CMS50D	CONTEC	2021	OPERATIVO
12287	CENTRO DE SALUD MOYOPAMPA	532288394918	OXIMETRO DE PULSOS	20070716966	CMS50D	CONTEC	2021	OPERATIVO
12288	CENTRO DE SALUD MUSA	532288390075	OXIMETRO DE PULSOS	G12709696X	N600X	NELLCOR	2013	OPERATIVO
12289	CENTRO DE SALUD MUSA	532288390156	OXIMETRO DE PULSOS	09077586	RI-FOX N	RIESTER	2020	OPERATIVO
12290	CENTRO DE SALUD MUSA	532288390341	OXIMETRO DE PULSOS	2006Z305569	CMS50D	CONTEC	2020	OPERATIVO
12291	CENTRO DE SALUD MUSA	532288390342	OXIMETRO DE PULSOS	2006Z305531	CMS50D	CONTEC	2020	OPERATIVO
12292	CENTRO DE SALUD MUSA	532288390343	OXIMETRO DE PULSOS.	2006Z305511	CMS50D	CONTEC	2020	OPERATIVO
12293	CENTRO DE SALUD MUSA	532288390344	OXIMETRO DE PULSOS	2006Z305501	CMS50D	CONTEC	2020	OPERATIVO
12294	CENTRO DE SALUD MUSA	532288390345	OXIMETRO DE PULSOS	2006Z305566	CMS50D	CONTEC	2020	OPERATIVO
12295	CENTRO DE SALUD MUSA	532288390346	OXIMETRO DE PULSOS	2006Z305535	CMS50D	CONTEC	2020	OPERATIVO
12296	CENTRO DE SALUD MUSA	532288390347	OXIMETRO DE PULSOS	2006Z305515	CMS50D	CONTEC	2020	OPERATIVO
12297	CENTRO DE SALUD MUSA	532288390348	OXIMETRO DE PULSOS	2006Z305505	CMS50D	CONTEC	2020	OPERATIVO
12298	CENTRO DE SALUD MUSA	532288390349	OXIMETRO DE PULSOS	2006Z305512	CMS50D	CONTEC	2020	OPERATIVO
12299	CENTRO DE SALUD MUSA	532288390350	OXIMETRO DE PULSOS	2006Z305502	CMS50D	CONTEC	2020	OPERATIVO
12300	CENTRO DE SALUD MUSA	532288393880	OXIMETRO DE PULSOS	20070710368	CMS50D	CONTEC	2021	OPERATIVO
12301	CENTRO DE SALUD MUSA	532288393881	OXIMETRO DE PULSOS	20070710375	CMS50D	CONTEC	2021	OPERATIVO
12302	CENTRO DE SALUD MUSA	532288393882	OXIMETRO DE PULSOS	20070710391	CMS50D	CONTEC	2021	OPERATIVO
12303	CENTRO DE SALUD MUSA	532288393883	OXIMETRO DE PULSOS	20070710400	CMS50D	CONTEC	2021	OPERATIVO
12304	CENTRO DE SALUD MUSA	532288394118	OXIMETRO DE PULSOS	20070731134	CMS50D	CONTEC	2021	OPERATIVO
12305	CENTRO DE SALUD MUSA	532288394119	OXIMETRO DE PULSOS	20070731147	CMS50D	CONTEC	2021	OPERATIVO
12306	CENTRO DE SALUD MUSA	532288394120	OXIMETRO DE PULSOS	20070731142	CMS50D	CONTEC	2021	OPERATIVO
12307	CENTRO DE SALUD MUSA	532288394121	OXIMETRO DE PULSOS	20070731141	CMS50D	CONTEC	2021	OPERATIVO
12308	CENTRO DE SALUD MUSA	532288394122	OXIMETRO DE PULSOS	20070731132	CMS50D	CONTEC	2021	OPERATIVO
12309	CENTRO DE SALUD MUSA	532288394763	OXIMETRO DE PULSOS	20070717582	CMS50D	CONTEC	2021	OPERATIVO
12310	CENTRO DE SALUD MUSA	532288394764	OXIMETRO DE PULSOS	20070717594	CMS50D	CONTEC	2021	OPERATIVO
12311	CENTRO DE SALUD MUSA	532288394765	OXIMETRO DE PULSOS	20070717553	CMS50D	CONTEC	2021	OPERATIVO
12312	CENTRO DE SALUD MUSA	532288394766	OXIMETRO DE PULSOS	20070717568	CMS50D	CONTEC	2021	OPERATIVO

N°	Nombre del Local	Código Patrimonial (Numérico)	Tipo (Vehículo o Maquinaria)	Placa /N° Serie	Modelo	Marca	Año de fabricación	Estado de Conservación (Operativo o Inoperativo)
12313	CENTRO DE SALUD MUSA	532288394767	OXIMETRO DE PULSOS	20070717579	CMS50D	CONTEC	2021	OPERATIVO
12314	CENTRO DE SALUD MUSA	532288394768	OXIMETRO DE PULSOS	20070717592	CMS50D	CONTEC	2021	OPERATIVO
12315	CENTRO DE SALUD MUSA	532288394769	OXIMETRO DE PULSOS	20070717585	CMS50D	CONTEC	2021	OPERATIVO
12316	CENTRO DE SALUD MUSA	532288394770	OXIMETRO DE PULSOS	20070717557	CMS50D	CONTEC	2021	OPERATIVO
12317	CENTRO DE SALUD MUSA	532288394771	OXIMETRO DE PULSOS	20070717570	CMS50D	CONTEC	2021	OPERATIVO
12318	CENTRO DE SALUD MUSA	532288394772	OXIMETRO DE PULSOS	20070717580	CMS50D	CONTEC	2021	OPERATIVO
12319	CENTRO DE SALUD NICOLAS DE PIEROLA	532288390076	OXIMETRO DE PULSOS	G11814450	N-600 X	NELLCOR	2013	OPERATIVO
12320	CENTRO DE SALUD NICOLAS DE PIEROLA	532288390140	OXIMETRO DE PULSOS	04071929	RI.FOX N	RIESTER	2020	OPERATIVO
12321	CENTRO DE SALUD NICOLAS DE PIEROLA	532288390644	OXIMETRO DE PULSOS	2006Z305212	CMS50D	CONTEC	2020	OPERATIVO
12322	CENTRO DE SALUD NICOLAS DE PIEROLA	532288390645	OXIMETRO DE PULSOS	2006Z305240	CMS50D	CONTEC	2020	OPERATIVO
12323	CENTRO DE SALUD NICOLAS DE PIEROLA	532288390646	OXIMETRO DE PULSOS	2006Z302451	CMS50D	CONTEC	2020	OPERATIVO
12324	CENTRO DE SALUD NICOLAS DE PIEROLA	532288390647	OXIMETRO DE PULSOS	2006Z312705	CMS50D	CONTEC	2020	OPERATIVO
12325	CENTRO DE SALUD NICOLAS DE PIEROLA	532288390648	OXIMETRO DE PULSOS	2006Z305207	CMS50D	CONTEC	2020	OPERATIVO
12326	CENTRO DE SALUD NICOLAS DE PIEROLA	532288390649	OXIMETRO DE PULSOS	2006Z302466	CMS50D	CONTEC	2020	OPERATIVO
12327	CENTRO DE SALUD NICOLAS DE PIEROLA	532288390650	OXIMETRO DE PULSOS	2006Z302471	CMS50D	CONTEC	2020	OPERATIVO
12328	CENTRO DE SALUD NICOLAS DE PIEROLA	532288390651	OXIMETRO DE PULSOS	2006Z302485	CMS50D	CONTEC	2020	OPERATIVO
12329	CENTRO DE SALUD NICOLAS DE PIEROLA	532288390652	OXIMETRO DE PULSOS	2006Z302456	CMS50D	CONTEC	2020	OPERATIVO
12330	CENTRO DE SALUD NICOLAS DE PIEROLA	532288390653	OXIMETRO DE PULSOS	2006Z302464	CMS50D	CONTEC	2020	OPERATIVO
12331	CENTRO DE SALUD NICOLAS DE PIEROLA	532288393815	OXIMETRO DE PULSOS	2006Z317818	CMS50D	CONTEC	2021	OPERATIVO
12332	CENTRO DE SALUD NICOLAS DE PIEROLA	532288393816	OXIMETRO DE PULSOS	2006Z317823	CMS50D	CONTEC	2021	OPERATIVO
12333	CENTRO DE SALUD NICOLAS DE PIEROLA	532288393817	OXIMETRO DE PULSOS	2006Z317788	CMS50D	CONTEC	2021	OPERATIVO
12334	CENTRO DE SALUD NICOLAS DE PIEROLA	532288393818	OXIMETRO DE PULSOS	2006Z317753	CMS50D	CONTEC	2021	OPERATIVO
12335	CENTRO DE SALUD NICOLAS DE PIEROLA	532288394201	OXIMETRO DE PULSOS	20070706771	CMS50D	CONTEC	2021	OPERATIVO
12336	CENTRO DE SALUD NICOLAS DE PIEROLA	532288394202	OXIMETRO DE PULSOS	20070706739	CMS50D	CONTEC	2021	OPERATIVO
12337	CENTRO DE SALUD NICOLAS DE PIEROLA	532288394203	OXIMETRO DE PULSOS	20070706748	CMS50D	CONTEC	2021	OPERATIVO
12338	CENTRO DE SALUD NICOLAS DE PIEROLA	532288394204	OXIMETRO DE PULSOS	20070706757	CMS50D	CONTEC	2021	OPERATIVO
12339	CENTRO DE SALUD NICOLAS DE PIEROLA	532288394205	OXIMETRO DE PULSOS	20070706769	CMS50D	CONTEC	2021	OPERATIVO
12340	CENTRO DE SALUD NICOLAS DE PIEROLA	532288394929	OXIMETRO DE PULSOS	20070716981	CMS50D	CONTEC	2021	OPERATIVO
12341	CENTRO DE SALUD NICOLAS DE PIEROLA	532288394930	OXIMETRO DE PULSOS	20070716982	CMS50D	CONTEC	2021	OPERATIVO
12342	CENTRO DE SALUD NICOLAS DE PIEROLA	532288394931	OXIMETRO DE PULSOS	20070716990	CMS50D	CONTEC	2021	OPERATIVO
12343	CENTRO DE SALUD NICOLAS DE PIEROLA	532288394932	OXIMETRO DE PULSOS	20070716970	CMS50D	CONTEC	2021	OPERATIVO
12344	CENTRO DE SALUD NICOLAS DE PIEROLA	532288394933	OXIMETRO DE PULSOS	20070716963	CMS50D	CONTEC	2021	OPERATIVO
12345	CENTRO DE SALUD NICOLAS DE PIEROLA	532288394934	OXIMETRO DE PULSOS	20070716979	CMS50D	CONTEC	2021	OPERATIVO
12346	CENTRO DE SALUD NICOLAS DE PIEROLA	532288394935	OXIMETRO DE PULSOS	20070716989	CMS50D	CONTEC	2021	OPERATIVO
12347	CENTRO DE SALUD NICOLAS DE PIEROLA	532288394936	OXIMETRO DE PULSOS	20070716971	CMS50D	CONTEC	2021	OPERATIVO
12348	CENTRO DE SALUD NICOLAS DE PIEROLA	532288394937	OXIMETRO DE PULSOS	20070716962	CMS50D	CONTEC	2021	OPERATIVO
12349	CENTRO DE SALUD NICOLAS DE PIEROLA	532288394938	OXIMETRO DE PULSOS	20070716975	CMS50D	CONTEC	2021	OPERATIVO
12350	CENTRO DE SALUD NIEVERIA DEL PARAISO	532288390077	OXIMETRO DE PULSOS	G11700975	N-600 X	NELLCOR	2013	OPERATIVO
12351	CENTRO DE SALUD NIEVERIA DEL PARAISO	532288390265	OXIMETRO DE PULSOS	10071431	RI-FOX N	RIESTER	2020	OPERATIVO

URIS LIMA ESP
V°B°
MINSA
OFICINA DE ABASTECIMIENTO

N°	Nombre del Local	Código Patrimonial (Numérico)	Tipo (Vehículo o Maquinaria)	Placa /N° Serie	Modelo	Marca	Año de fabricación	Estado de Conservación (Operativo o Inoperativo)
12352	CENTRO DE SALUD NIEVERIA DEL PARAISO	532288390431	OXIMETRO DE PULSOS	2006Z309794	CMS50D	CONTEC	2020	OPERATIVO
12353	CENTRO DE SALUD NIEVERIA DEL PARAISO	532288390432	OXIMETRO DE PULSOS	2006Z309787	CMS50D	CONTEC	2020	OPERATIVO
12354	CENTRO DE SALUD NIEVERIA DEL PARAISO	532288390433	OXIMETRO DE PULSOS	2006Z314095	CMS50D	CONTEC	2020	OPERATIVO
12355	CENTRO DE SALUD NIEVERIA DEL PARAISO	532288390434	OXIMETRO DE PULSOS	2006Z309761	CMS50D	CONTEC	2020	OPERATIVO
12356	CENTRO DE SALUD NIEVERIA DEL PARAISO	532288390435	OXIMETRO DE PULSOS	2006Z309760	CMS50D	CONTEC	2020	OPERATIVO
12357	CENTRO DE SALUD NIEVERIA DEL PARAISO	532288390436	OXIMETRO DE PULSOS	2006Z314067	CMS50D	CONTEC	2020	OPERATIVO
12358	CENTRO DE SALUD NIEVERIA DEL PARAISO	532288390437	OXIMETRO DE PULSOS	2006Z314091	CMS50D	CONTEC	2020	OPERATIVO
12359	CENTRO DE SALUD NIEVERIA DEL PARAISO	532288390438	OXIMETRO DE PULSOS	2006Z314086	CMS50D	CONTEC	2020	OPERATIVO
12360	CENTRO DE SALUD NIEVERIA DEL PARAISO	532288390439	OXIMETRO DE PULSOS	2006Z314066	CMS50D	CONTEC	2020	OPERATIVO
12361	CENTRO DE SALUD NIEVERIA DEL PARAISO	532288390440	OXIMETRO DE PULSOS	2006Z314064	CMS50D	CONTEC	2020	OPERATIVO
12362	CENTRO DE SALUD NIEVERIA DEL PARAISO	532288393790	OXIMETRO DE PULSOS	2006Z317802	CMS50D	CONTEC	2021	OPERATIVO
12363	CENTRO DE SALUD NIEVERIA DEL PARAISO	532288393791	OXIMETRO DE PULSOS	2006Z317803	CMS50D	CONTEC	2021	OPERATIVO
12364	CENTRO DE SALUD NIEVERIA DEL PARAISO	532288393792	OXIMETRO DE PULSOS	2006Z317604	CMS50D	CONTEC	2021	OPERATIVO
12365	CENTRO DE SALUD NIEVERIA DEL PARAISO	532288393793	OXIMETRO DE PULSOS	2006Z317780	CMS50D	CONTEC	2021	OPERATIVO
12366	CENTRO DE SALUD NIEVERIA DEL PARAISO	532288393989	OXIMETRO DE PULSOS	20070706611	CMS50D	CONTEC	2021	OPERATIVO
12367	CENTRO DE SALUD NIEVERIA DEL PARAISO	532288393990	OXIMETRO DE PULSOS	20070706603	CMS50D	CONTEC	2021	OPERATIVO
12368	CENTRO DE SALUD NIEVERIA DEL PARAISO	532288393991	OXIMETRO DE PULSOS	20070707157	CMS50D	CONTEC	2021	OPERATIVO
12369	CENTRO DE SALUD NIEVERIA DEL PARAISO	532288393992	OXIMETRO DE PULSOS	20070707143	CMS50D	CONTEC	2021	OPERATIVO
12370	CENTRO DE SALUD NIEVERIA DEL PARAISO	532288393993	OXIMETRO DE PULSOS	20070707153	CMS50D	CONTEC	2021	OPERATIVO
12371	CENTRO DE SALUD NIEVERIA DEL PARAISO	532288394717	OXIMETRO DE PULSOS	20070707003	CMS50D	CONTEC	2021	OPERATIVO
12372	CENTRO DE SALUD NIEVERIA DEL PARAISO	532288394718	OXIMETRO DE PULSOS	20070707006	CMS50D	CONTEC	2021	OPERATIVO
12373	CENTRO DE SALUD NIEVERIA DEL PARAISO	532288394719	OXIMETRO DE PULSOS	20070707008	CMS50D	CONTEC	2021	OPERATIVO
12374	CENTRO DE SALUD NIEVERIA DEL PARAISO	532288394720	OXIMETRO DE PULSOS	20070707018	CMS50D	CONTEC	2021	OPERATIVO
12375	CENTRO DE SALUD NIEVERIA DEL PARAISO	532288394721	OXIMETRO DE PULSOS	20070707020	CMS50D	CONTEC	2021	OPERATIVO
12376	CENTRO DE SALUD NIEVERIA DEL PARAISO	532288394722	OXIMETRO DE PULSOS	20070707179	CMS50D	CONTEC	2021	OPERATIVO
12377	CENTRO DE SALUD NIEVERIA DEL PARAISO	532288394723	OXIMETRO DE PULSOS	20070707181	CMS50D	CONTEC	2021	OPERATIVO
12378	CENTRO DE SALUD NIEVERIA DEL PARAISO	532288394724	OXIMETRO DE PULSOS	20070707193	CMS50D	CONTEC	2021	OPERATIVO
12379	CENTRO DE SALUD NIEVERIA DEL PARAISO	532288394725	OXIMETRO DE PULSOS	20070707195	CMS50D	CONTEC	2021	OPERATIVO
12380	CENTRO DE SALUD NIEVERIA DEL PARAISO	532288394726	OXIMETRO DE PULSOS	20070707196	CMS50D	CONTEC	2021	OPERATIVO
12381	CENTRO DE SALUD NOCHETO	532288390032	OXIMETRO DE PULSOS	111442300014	MD300A	CHOISE	2012	OPERATIVO
12382	CENTRO DE SALUD NOCHETO	532288390254	OXIMETRO DE PULSOS.	04075542	RI-FOX N	RIESTER	2020	OPERATIVO
12383	CENTRO DE SALUD NOCHETO	532288390797	OXIMETRO DE PULSOS	2006Z310592	CMS50D	CONTEC	2020	OPERATIVO
12384	CENTRO DE SALUD NOCHETO	532288390798	OXIMETRO DE PULSOS	2006Z310954	CMS50D	CONTEC	2020	OPERATIVO
12385	CENTRO DE SALUD NOCHETO	532288390799	OXIMETRO DE PULSOS	2006Z310912	CMS50D	CONTEC	2020	OPERATIVO
12386	CENTRO DE SALUD NOCHETO	532288390800	OXIMETRO DE PULSOS	2006Z310925	CMS50D	CONTEC	2020	OPERATIVO
12387	CENTRO DE SALUD NOCHETO	532288390801	OXIMETRO DE PULSOS	2006Z310932	CMS50D	CONTEC	2020	OPERATIVO
12388	CENTRO DE SALUD NOCHETO	532288390802	OXIMETRO DE PULSOS	2006Z310586	CMS50D	CONTEC	2020	OPERATIVO
12389	CENTRO DE SALUD NOCHETO	532288390803	OXIMETRO DE PULSOS	2006Z310949	CMS50D	CONTEC	2020	OPERATIVO
12390	CENTRO DE SALUD NOCHETO	532288390804	OXIMETRO DE PULSOS	2006Z310906	CMS50D	CONTEC	2020	OPERATIVO

N°	Nombre del Local	Código Patrimonial (Numérico)	Tipo (Vehículo o Maquinaria)	Placa /N° Serie	Modelo	Marca	Año de fabricación	Estado de Conservación (Operativo o Inoperativo)
12391	CENTRO DE SALUD NOCHETO	532288390805	OXIMETRO DE PULSOS	2006Z310950	CMS50D	CONTEC	2020	OPERATIVO
12392	CENTRO DE SALUD NOCHETO	532288390806	OXIMETRO DE PULSOS	2006Z310577	CMS50D	CONTEC	2020	OPERATIVO
12393	CENTRO DE SALUD NOCHETO	532288393699	OXIMETRO DE PULSOS	20070301312	CMS50D	CONTEC	2021	OPERATIVO
12394	CENTRO DE SALUD NOCHETO	532288393700	OXIMETRO DE PULSOS	20070301401	CMS50D	CONTEC	2021	OPERATIVO
12395	CENTRO DE SALUD NOCHETO	532288393701	OXIMETRO DE PULSOS	20070301435	CMS50D	CONTEC	2021	OPERATIVO
12396	CENTRO DE SALUD NOCHETO	532288393702	OXIMETRO DE PULSOS	20070301167	CMS50D	CONTEC	2021	OPERATIVO
12397	CENTRO DE SALUD NOCHETO	532288394278	OXIMETRO DE PULSOS	20070708353	CMS50D	CONTEC	2021	OPERATIVO
12398	CENTRO DE SALUD NOCHETO	532288394279	OXIMETRO DE PULSOS	20070708120	CMS50D	CONTEC	2021	OPERATIVO
12399	CENTRO DE SALUD NOCHETO	532288394280	OXIMETRO DE PULSOS	20070708112	CMS50D	CONTEC	2021	OPERATIVO
12400	CENTRO DE SALUD NOCHETO	532288394281	OXIMETRO DE PULSOS	20070708102	CMS50D	CONTEC	2021	OPERATIVO
12401	CENTRO DE SALUD NOCHETO	532288394282	OXIMETRO DE PULSOS	20070708357	CMS50D	CONTEC	2021	OPERATIVO
12402	CENTRO DE SALUD NOCHETO	532288394451	OXIMETRO DE PULSOS	20070719196	CMS50D	CONTEC	2021	OPERATIVO
12403	CENTRO DE SALUD NOCHETO	532288394452	OXIMETRO DE PULSOS	20070718416	CMS50D	CONTEC	2021	OPERATIVO
12404	CENTRO DE SALUD NOCHETO	532288394453	OXIMETRO DE PULSOS	20070718417	CMS50D	CONTEC	2021	OPERATIVO
12405	CENTRO DE SALUD NOCHETO	532288394454	OXIMETRO DE PULSOS	20070719185	CMS50D	CONTEC	2021	OPERATIVO
12406	CENTRO DE SALUD NOCHETO	532288394455	OXIMETRO DE PULSOS	20070719188	CMS50D	CONTEC	2021	OPERATIVO
12407	CENTRO DE SALUD NOCHETO	532288394456	OXIMETRO DE PULSOS	20070718401	CMS50D	CONTEC	2021	OPERATIVO
12408	CENTRO DE SALUD NOCHETO	532288394457	OXIMETRO DE PULSOS	20070718411	CMS50D	CONTEC	2021	OPERATIVO
12409	CENTRO DE SALUD NOCHETO	532288394458	OXIMETRO DE PULSOS	20070718424	CMS50D	CONTEC	2021	OPERATIVO
12410	CENTRO DE SALUD NOCHETO	532288394459	OXIMETRO DE PULSOS	20070719179	CMS50D	CONTEC	2021	OPERATIVO
12411	CENTRO DE SALUD NOCHETO	532288394460	OXIMETRO DE PULSOS	20070719180	CMS50D	CONTEC	2021	OPERATIVO
12412	CENTRO DE SALUD PRIMAVERA	532288390079	OXIMETRO DE PULSOS	G12705579X	N-600X	NELLCOR	2013	OPERATIVO
12413	CENTRO DE SALUD PRIMAVERA	532288390123	OXIMETRO DE PULSOS	G11812482	N-600X	NELLCOR	2015	OPERATIVO
12414	CENTRO DE SALUD PRIMAVERA	532288390178	OXIMETRO DE PULSOS	04074539	RI-FOX N	RIESTER	2020	OPERATIVO
12415	CENTRO DE SALUD PRIMAVERA	532288390895	OXIMETRO DE PULSOS	2006Z309980	CMS50D	CONTEC	2020	OPERATIVO
12416	CENTRO DE SALUD PRIMAVERA	532288390896	OXIMETRO DE PULSOS	2006Z309979	CMS50D	CONTEC	2020	OPERATIVO
12417	CENTRO DE SALUD PRIMAVERA	532288390897	OXIMETRO DE PULSOS	2006Z309990	CMS50D	CONTEC	2020	OPERATIVO
12418	CENTRO DE SALUD PRIMAVERA	532288390898	OXIMETRO DE PULSOS	2006Z310028	CMS50D	CONTEC	2020	OPERATIVO
12419	CENTRO DE SALUD PRIMAVERA	532288390899	OXIMETRO DE PULSOS	2006Z310008	CMS50D	CONTEC	2020	OPERATIVO
12420	CENTRO DE SALUD PRIMAVERA	532288390900	OXIMETRO DE PULSOS	2006Z310009	CMS50D	CONTEC	2020	OPERATIVO
12421	CENTRO DE SALUD PRIMAVERA	532288390901	OXIMETRO DE PULSOS	2006Z300435	CMS50D	CONTEC	2020	OPERATIVO
12422	CENTRO DE SALUD PRIMAVERA	532288390902	OXIMETRO DE PULSOS	2006Z300428	CMS50D	CONTEC	2020	OPERATIVO
12423	CENTRO DE SALUD PRIMAVERA	532288390903	OXIMETRO DE PULSOS	2006Z300447	CMS50D	CONTEC	2020	OPERATIVO
12424	CENTRO DE SALUD PRIMAVERA	532288390904	OXIMETRO DE PULSOS	2006Z300439	CMS50D	CONTEC	2020	OPERATIVO
12425	CENTRO DE SALUD PRIMAVERA	532288393664	OXIMETRO DE PULSOS	20070301423	CMS50D	CONTEC**	2021	OPERATIVO
12426	CENTRO DE SALUD PRIMAVERA	532288393665	OXIMETRO DE PULSOS	20070308545	CMS50D	CONTEC**	2021	OPERATIVO
12427	CENTRO DE SALUD PRIMAVERA	532288393666	OXIMETRO DE PULSOS	20070308563	CMS50D	CONTEC**	2021	OPERATIVO
12428	CENTRO DE SALUD PRIMAVERA	532288393667	OXIMETRO DE PULSOS	20070301460	CMS50D	CONTEC**	2021	OPERATIVO
12429	CENTRO DE SALUD PRIMAVERA	532288394229	OXIMETRO DE PULSOS	20070708167	CMS50D	CONTEC	2021	OPERATIVO

N°	Nombre del Local	Código Patrimonial (Numérico)	Tipo (Vehículo o Maquinaria)	Placa /N° Serie	Modelo	Marca	Año de fabricación	Estado de Conservación (Operativo o Inoperativo)
12430	CENTRO DE SALUD PRIMAVERA	532288394230	OXIMETRO DE PULSOS	20070708151	CMS50D	CONTEC	2021	OPERATIVO
12431	CENTRO DE SALUD PRIMAVERA	532288394231	OXIMETRO DE PULSOS	20070708128	CMS50D	CONTEC	2021	OPERATIVO
12432	CENTRO DE SALUD PRIMAVERA	532288394232	OXIMETRO DE PULSOS	20070708131	CMS50D	CONTEC	2021	OPERATIVO
12433	CENTRO DE SALUD PRIMAVERA	532288394233	OXIMETRO DE PULSOS	20070708124	CMS50D	CONTEC	2021	OPERATIVO
12434	CENTRO DE SALUD PRIMAVERA	532288394333	OXIMETRO DE PULSOS	20070720310	CMS50D	CONTEC	2021	OPERATIVO
12435	CENTRO DE SALUD PRIMAVERA	532288394334	OXIMETRO DE PULSOS	20070720313	CMS50D	CONTEC	2021	OPERATIVO
12436	CENTRO DE SALUD PRIMAVERA	532288394335	OXIMETRO DE PULSOS	20070720319	CMS50D	CONTEC	2021	OPERATIVO
12437	CENTRO DE SALUD PRIMAVERA	532288394336	OXIMETRO DE PULSOS	20070720321	CMS50D	CONTEC	2021	OPERATIVO
12438	CENTRO DE SALUD PRIMAVERA	532288394337	OXIMETRO DE PULSOS	20070720250	CMS50D	CONTEC	2021	OPERATIVO
12439	CENTRO DE SALUD PRIMAVERA	532288394338	OXIMETRO DE PULSOS	20070720311	CMS50D	CONTEC	2021	OPERATIVO
12440	CENTRO DE SALUD PRIMAVERA	532288394339	OXIMETRO DE PULSOS	20070720312	CMS50D	CONTEC	2021	OPERATIVO
12441	CENTRO DE SALUD PRIMAVERA	532288394340	OXIMETRO DE PULSOS	20070720314	CMS50D	CONTEC	2021	OPERATIVO
12442	CENTRO DE SALUD PRIMAVERA	532288394341	OXIMETRO DE PULSOS	20070720322	CMS50D	CONTEC	2021	OPERATIVO
12443	CENTRO DE SALUD PRIMAVERA	532288394342	OXIMETRO DE PULSOS	20070720249	CMS50D	CONTEC	2021	OPERATIVO
12444	CENTRO DE SALUD PROGRESO	532288390080	OXIMETRO DE PULSOS	G11814456	N-600X	NELLCOR	2013	OPERATIVO
12445	CENTRO DE SALUD PROGRESO	532288390147	OXIMETRO DE PULSOS	09077595	RI-FOX N	RIESTER	2020	OPERATIVO
12446	CENTRO DE SALUD PROGRESO	532288390413	OXIMETRO DE PULSOS	2006Z306636	CMS50D	CONTEC	2020	OPERATIVO
12447	CENTRO DE SALUD PROGRESO	532288390414	OXIMETRO DE PULSOS	2006Z306620	CMS50D	CONTEC	2020	OPERATIVO
12448	CENTRO DE SALUD PROGRESO	532288390415	OXIMETRO DE PULSOS	2006Z300989	CMS50D	CONTEC	2020	OPERATIVO
12449	CENTRO DE SALUD PROGRESO	532288390525	OXIMETRO DE PULSOS	2006Z306641	CMS50D	CONTEC	2020	OPERATIVO
12450	CENTRO DE SALUD PROGRESO	532288390526	OXIMETRO DE PULSOS	2006Z306643	CMS50D	CONTEC	2020	OPERATIVO
12451	CENTRO DE SALUD PROGRESO	532288390527	OXIMETRO DE PULSOS	2006Z306592	CMS50D	CONTEC	2020	OPERATIVO
12452	CENTRO DE SALUD PROGRESO	532288390528	OXIMETRO DE PULSOS	2006Z306623	CMS50D	CONTEC	2020	OPERATIVO
12453	CENTRO DE SALUD PROGRESO	532288390529	OXIMETRO DE PULSOS	2006Z306579	CMS50D	CONTEC	2020	OPERATIVO
12454	CENTRO DE SALUD PROGRESO	532288390530	OXIMETRO DE PULSOS	2006Z300995	CMS50D	CONTEC	2020	OPERATIVO
12455	CENTRO DE SALUD PROGRESO	532288390531	OXIMETRO DE PULSOS	2006Z306593	CMS50D	CONTEC	2020	OPERATIVO
12456	CENTRO DE SALUD PROGRESO	532288390532	OXIMETRO DE PULSOS	2006Z306599	CMS50D	CONTEC	2020	OPERATIVO
12457	CENTRO DE SALUD PROGRESO	532288390533	OXIMETRO DE PULSOS	2006Z300980	CMS50D	CONTEC	2020	OPERATIVO
12458	CENTRO DE SALUD PROGRESO	532288390534	OXIMETRO DE PULSOS	2006Z301000	CMS50D	CONTEC	2020	OPERATIVO
12459	CENTRO DE SALUD PROGRESO	532288393904	OXIMETRO DE PULSOS	20070710397	CMS50D	CONTEC	2021	OPERATIVO
12460	CENTRO DE SALUD PROGRESO	532288393905	OXIMETRO DE PULSOS	20070710352	CMS50D	CONTEC	2021	OPERATIVO
12461	CENTRO DE SALUD PROGRESO	532288393906	OXIMETRO DE PULSOS	20070710362	CMS50D	CONTEC	2021	OPERATIVO
12462	CENTRO DE SALUD PROGRESO	532288393907	OXIMETRO DE PULSOS	20070710369	CMS50D	CONTEC	2021	OPERATIVO
12463	CENTRO DE SALUD PROGRESO	532288394161	OXIMETRO DE PULSOS	20070706797	CMS50D	CONTEC	2021	OPERATIVO
12464	CENTRO DE SALUD PROGRESO	532288394162	OXIMETRO DE PULSOS	20070706793	CMS50D	CONTEC	2021	OPERATIVO
12465	CENTRO DE SALUD PROGRESO	532288394163	OXIMETRO DE PULSOS	20070706800	CMS50D	CONTEC	2021	OPERATIVO
12466	CENTRO DE SALUD PROGRESO	532288394164	OXIMETRO DE PULSOS	20070706610	CMS50D	CONTEC	2021	OPERATIVO
12467	CENTRO DE SALUD PROGRESO	532288394165	OXIMETRO DE PULSOS	20070706601	CMS50D	CONTEC	2021	OPERATIVO
12468	CENTRO DE SALUD PROGRESO	532288394863	OXIMETRO DE PULSOS	20070716936	CMS50D	CONTEC	2021	OPERATIVO

DIRIS LIMA ESTE MINSA OFICINA DE ABASTECIMIENTO

N°	Nombre del Local	Código Patrimonial (Numérico)	Tipo (Vehículo o Maquinaria)	Placa /N° Serie	Modelo	Marca	Año de fabricación	Estado de Conservación (Operativo o Inoperativo)
12469	CENTRO DE SALUD PROGRESO	532288394864	OXIMETRO DE PULSOS	20070716928	CMS50D	CONTEC	2021	OPERATIVO
12470	CENTRO DE SALUD PROGRESO	532288394865	OXIMETRO DE PULSOS	20070716932	CMS50D	CONTEC	2021	OPERATIVO
12471	CENTRO DE SALUD PROGRESO	532288394866	OXIMETRO DE PULSOS	20070716910	CMS50D	CONTEC	2021	OPERATIVO
12472	CENTRO DE SALUD PROGRESO	532288394867	OXIMETRO DE PULSOS	20070716908	CMS50D	CONTEC	2021	OPERATIVO
12473	CENTRO DE SALUD PROGRESO	532288394868	OXIMETRO DE PULSOS	20070716933	CMS50D	CONTEC	2021	OPERATIVO
12474	CENTRO DE SALUD PROGRESO	532288394869	OXIMETRO DE PULSOS	20070716927	CMS50D	CONTEC	2021	OPERATIVO
12475	CENTRO DE SALUD PROGRESO	532288394870	OXIMETRO DE PULSOS	20070716922	CMS50D	CONTEC	2021	OPERATIVO
12476	CENTRO DE SALUD PROGRESO	532288394871	OXIMETRO DE PULSOS	20070716912	CMS50D	CONTEC	2021	OPERATIVO
12477	CENTRO DE SALUD PROGRESO	532288394872	OXIMETRO DE PULSOS	20070716925	CMS50D	CONTEC	2021	OPERATIVO
12478	CENTRO DE SALUD SALAMANCA	532288390023	OXIMETRO DE PULSOS	S/S	S/M	SIN MARCA.	2008	OPERATIVO
12479	CENTRO DE SALUD SALAMANCA	532288390276	OXIMETRO DE PULSOS	09077508	RI-FOX N	RIESTER	2020	OPERATIVO
12480	CENTRO DE SALUD SALAMANCA	532288390261	OXIMETRO DE PULSOS	T1808200006	VM 2160	VIAMED	2020	OPERATIVO
12481	CENTRO DE SALUD SALAMANCA	532288390395	OXIMETRO DE PULSOS	2006Z3000178	CMS50D	CONTEC	2020	OPERATIVO
12482	CENTRO DE SALUD SALAMANCA	532288390396	OXIMETRO DE PULSOS	2006Z3000153	CMS50D	CONTEC	2020	OPERATIVO
12483	CENTRO DE SALUD SALAMANCA	532288390397	OXIMETRO DE PULSOS	2006Z3000135	CMS50D	CONTEC	2020	OPERATIVO
12484	CENTRO DE SALUD SALAMANCA	532288390398	OXIMETRO DE PULSOS	2006Z3000207	CMS50D	CONTEC	2020	OPERATIVO
12485	CENTRO DE SALUD SALAMANCA	532288390399	OXIMETRO DE PULSOS	2006Z3000156	CMS50D	CONTEC	2020	OPERATIVO
12486	CENTRO DE SALUD SALAMANCA	532288390400	OXIMETRO DE PULSOS	2006Z3000175	CMS50D	CONTEC	2020	OPERATIVO
12487	CENTRO DE SALUD SALAMANCA	532288390401	OXIMETRO DE PULSOS	2006Z3000203	CMS50D	CONTEC	2020	OPERATIVO
12488	CENTRO DE SALUD SALAMANCA	532288390402	OXIMETRO DE PULSOS	2006Z3000587	CMS50D	CONTEC	2020	OPERATIVO
12489	CENTRO DE SALUD SALAMANCA	532288390403	OXIMETRO DE PULSOS	2006Z3000562	CMS50D	CONTEC	2020	OPERATIVO
12490	CENTRO DE SALUD SALAMANCA	532288390404	OXIMETRO DE PULSOS	2006Z3000544	CMS50D	CONTEC	2020	OPERATIVO
12491	CENTRO DE SALUD SALAMANCA	532288393740	OXIMETRO DE PULSOS	20077308560	CMS50D	CONTEC	2021	OPERATIVO
12492	CENTRO DE SALUD SALAMANCA	532288393741	OXIMETRO DE PULSOS	20077308566	CMS50D	CONTEC	2021	OPERATIVO
12493	CENTRO DE SALUD SALAMANCA	532288393742	OXIMETRO DE PULSOS	20070301440	CMS50D	CONTEC	2021	OPERATIVO
12494	CENTRO DE SALUD SALAMANCA	532288393743	OXIMETRO DE PULSOS	20070308590	CMS50D	CONTEC	2021	OPERATIVO
12495	CENTRO DE SALUD SALAMANCA	532288394004	OXIMETRO DE PULSOS	20070731114	CMS50D	CONTEC	2021	OPERATIVO
12496	CENTRO DE SALUD SALAMANCA	532288394005	OXIMETRO DE PULSOS	20070731109	CMS50D	CONTEC	2021	OPERATIVO
12497	CENTRO DE SALUD SALAMANCA	532288394006	OXIMETRO DE PULSOS	20070731105	CMS50D	CONTEC	2021	OPERATIVO
12498	CENTRO DE SALUD SALAMANCA	532288394007	OXIMETRO DE PULSOS.	20070731118	CMS50D	CONTEC	2021	OPERATIVO
12499	CENTRO DE SALUD SALAMANCA	532288394008	OXIMETRO DE PULSOS	20070731120	CMS50D	CONTEC	2021	OPERATIVO
12500	CENTRO DE SALUD SALAMANCA	532288394559	OXIMETRO DE PULSOS	20070727663	CMS50D	CONTEC	2021	OPERATIVO
12501	CENTRO DE SALUD SALAMANCA	532288394560	OXIMETRO DE PULSOS	20070727662	CMS50D	CONTEC	2021	OPERATIVO
12502	CENTRO DE SALUD SALAMANCA	532288394561	OXIMETRO DE PULSOS	20070727652	CMS50D	CONTEC	2021	OPERATIVO
12503	CENTRO DE SALUD SALAMANCA	532288394562	OXIMETRO DE PULSOS	20070727653	CMS50D	CONTEC	2021	OPERATIVO
12504	CENTRO DE SALUD SALAMANCA	532288394563	OXIMETRO DE PULSOS	20070727668	CMS50D	CONTEC	2021	OPERATIVO
12505	CENTRO DE SALUD SALAMANCA	532288394564	OXIMETRO DE PULSOS	20070727665	CMS50D	CONTEC	2021	OPERATIVO
12506	CENTRO DE SALUD SALAMANCA	532288394565	OXIMETRO DE PULSOS	20070727667	CMS50D	CONTEC	2021	OPERATIVO
12507	CENTRO DE SALUD SALAMANCA	532288394566	OXIMETRO DE PULSOS	20070727659	CMS50D	CONTEC	2021	OPERATIVO

DIRIS LIMA ESTE MINSA OFICINA DE ABASTECIMIENTO

N°	Nombre del Local	Código Patrimonial (Numérico)	Tipo (Vehículo o Maquinaria)	Placa /N° Serie	Modelo	Marca	Año de fabricación	Estado de Conservación (Operativo o Inoperativo)
12508	CENTRO DE SALUD SALAMANCA	532288394567	OXIMETRO DE PULSOS	20070727654	CMS50D	CONTEC	2021	OPERATIVO
12509	CENTRO DE SALUD SALAMANCA	532288394568	OXIMETRO DE PULSOS	20070727669	CMS50D	CONTEC	2021	OPERATIVO
12510	CENTRO DE SALUD SAN ANTONIO	532288390108	OXIMETRO DE PULSOS	G1170073X	N600 X	NELLCOR	2013	OPERATIVO
12511	CENTRO DE SALUD SAN ANTONIO	532288390185	OXIMETRO DE PULSOS	04075494	RI-FOX N	RIESTER	2020	OPERATIVO
12512	CENTRO DE SALUD SAN ANTONIO	532288390654	OXIMETRO DE PULSOS	2006Z300210	CMS50D	CONTEC	2020	OPERATIVO
12513	CENTRO DE SALUD SAN ANTONIO	532288390655	OXIMETRO DE PULSOS	2006Z300192	CMS50D	CONTEC	2020	OPERATIVO
12514	CENTRO DE SALUD SAN ANTONIO	532288390656	OXIMETRO DE PULSOS	2006Z300134	CMS50D	CONTEC	2020	OPERATIVO
12515	CENTRO DE SALUD SAN ANTONIO	532288390657	OXIMETRO DE PULSOS	2006Z300150	CMS50D	CONTEC	2020	OPERATIVO
12516	CENTRO DE SALUD SAN ANTONIO	532288390660	OXIMETRO DE PULSOS	2006Z300218	CMS50D	CONTEC	2020	OPERATIVO
12517	CENTRO DE SALUD SAN ANTONIO	532288390663	OXIMETRO DE PULSOS	2006Z300195	CMS50D	CONTEC	2020	OPERATIVO
12518	CENTRO DE SALUD SAN ANTONIO	532288390666	OXIMETRO DE PULSOS	2006Z300167	CMS50D	CONTEC	2020	OPERATIVO
12519	CENTRO DE SALUD SAN ANTONIO	532288390669	OXIMETRO DE PULSOS	2006Z300142	CMS50D	CONTEC	2020	OPERATIVO
12520	CENTRO DE SALUD SAN ANTONIO	532288390671	OXIMETRO DE PULSOS	2006Z300200	CMS50D	CONTEC	2020	OPERATIVO
12521	CENTRO DE SALUD SAN ANTONIO	532288390673	OXIMETRO DE PULSOS	2006Z300217	CMS50D	CONTEC	2020	OPERATIVO
12522	CENTRO DE SALUD SAN ANTONIO	532288393864	OXIMETRO DE PULSOS	20070710403	CMS50D	CONTEC	2021	OPERATIVO
12523	CENTRO DE SALUD SAN ANTONIO	532288393865	OXIMETRO DE PULSOS	20070710415	CMS50D	CONTEC	2021	OPERATIVO
12524	CENTRO DE SALUD SAN ANTONIO	532288393866	OXIMETRO DE PULSOS	20070710419	CMS50D	CONTEC	2021	OPERATIVO
12525	CENTRO DE SALUD SAN ANTONIO	532288393867	OXIMETRO DE PULSOS	20070710444	CMS50D	CONTEC	2021	OPERATIVO
12526	CENTRO DE SALUD SAN ANTONIO	532288394077	OXIMETRO DE PULSOS	20070731165	CMS50D	CONTEC	2021	OPERATIVO
12527	CENTRO DE SALUD SAN ANTONIO	532288394078	OXIMETRO DE PULSOS	20070731170	CMS50D	CONTEC	2021	OPERATIVO
12528	CENTRO DE SALUD SAN ANTONIO	532288394079	OXIMETRO DE PULSOS	20070731168	CMS50D	CONTEC	2021	OPERATIVO
12529	CENTRO DE SALUD SAN ANTONIO	532288394080	OXIMETRO DE PULSOS	20070731157	CMS50D	CONTEC	2021	OPERATIVO
12530	CENTRO DE SALUD SAN ANTONIO	532288394081	OXIMETRO DE PULSOS	20070731158	CMS50D	CONTEC	2021	OPERATIVO
12531	CENTRO DE SALUD SAN ANTONIO	532288394645	OXIMETRO DE PULSOS	20070701298	CMS50D	CONTEC	2021	OPERATIVO
12532	CENTRO DE SALUD SAN ANTONIO	532288394646	OXIMETRO DE PULSOS	20070701263	CMS50D	CONTEC	2021	OPERATIVO
12533	CENTRO DE SALUD SAN ANTONIO	532288394647	OXIMETRO DE PULSOS	20070701275	CMS50D	CONTEC	2021	OPERATIVO
12534	CENTRO DE SALUD SAN ANTONIO	532288394648	OXIMETRO DE PULSOS	20070701281	CMS50D	CONTEC	2021	OPERATIVO
12535	CENTRO DE SALUD SAN ANTONIO	532288394649	OXIMETRO DE PULSOS	20070701292	CMS50D	CONTEC	2021	OPERATIVO
12536	CENTRO DE SALUD SAN ANTONIO	532288394650	OXIMETRO DE PULSOS	20070701297	CMS50D	CONTEC	2021	OPERATIVO
12537	CENTRO DE SALUD SAN ANTONIO	532288394651	OXIMETRO DE PULSOS	20070701265	CMS50D	CONTEC	2021	OPERATIVO
12538	CENTRO DE SALUD SAN ANTONIO	532288394652	OXIMETRO DE PULSOS	20070701272	CMS50D	CONTEC	2021	OPERATIVO
12539	CENTRO DE SALUD SAN ANTONIO	532288394653	OXIMETRO DE PULSOS	20070701284	CMS50D	CONTEC	2021	OPERATIVO
12540	CENTRO DE SALUD SAN ANTONIO	532288394654	OXIMETRO DE PULSOS	20070701294	CMS50D	CONTEC	2021	OPERATIVO
12541	CENTRO DE SALUD SAN ANTONIO DE PEDREGAL	532288390082	OXIMETRO DE PULSOS	G11814589	N600X	NELLCOR	2013	OPERATIVO
12542	CENTRO DE SALUD SAN ANTONIO DE PEDREGAL	532288390139	OXIMETRO DE PULSOS	04071842	RI-FOX N	RIESTER	2020	OPERATIVO
12543	CENTRO DE SALUD SAN ANTONIO DE PEDREGAL	532288390462	OXIMETRO DE PULSOS	2006Z305239	CMS50D	CONTEC	2020	OPERATIVO
12544	CENTRO DE SALUD SAN ANTONIO DE PEDREGAL	532288390463	OXIMETRO DE PULSOS	2006Z305243	CMS50D	CONTEC	2020	OPERATIVO
12545	CENTRO DE SALUD SAN ANTONIO DE PEDREGAL	532288390464	OXIMETRO DE PULSOS	2006Z302491	CMS50D	CONTEC	2020	OPERATIVO
12546	CENTRO DE SALUD SAN ANTONIO DE PEDREGAL	532288390465	OXIMETRO DE PULSOS	2006Z305226	CMS50D	CONTEC	2020	OPERATIVO

N°	Nombre del Local	Código Patrimonial (Numérico)	Tipo (Vehículo o Maquinaria)	Placa /N° Serie	Modelo	Marca	Año de fabricación	Estado de Conservación (Operativo o Inoperativo)
12547	CENTRO DE SALUD SAN ANTONIO DE PEDREGAL	532288390466	OXIMETRO DE PULSOS	2006Z305235	CMS50D	CONTEC	2020	OPERATIVO
12548	CENTRO DE SALUD SAN ANTONIO DE PEDREGAL	532288390467	OXIMETRO DE PULSOS	2006Z302476	CMS50D	CONTEC	2020	OPERATIVO
12549	CENTRO DE SALUD SAN ANTONIO DE PEDREGAL	532288390468	OXIMETRO DE PULSOS	2006Z302499	CMS50D	CONTEC	2020	OPERATIVO
12550	CENTRO DE SALUD SAN ANTONIO DE PEDREGAL	532288390469	OXIMETRO DE PULSOS	2006Z305220	CMS50D	CONTEC	2020	OPERATIVO
12551	CENTRO DE SALUD SAN ANTONIO DE PEDREGAL	532288390470	OXIMETRO DE PULSOS	2006Z302479	CMS50D	CONTEC	2020	OPERATIVO
12552	CENTRO DE SALUD SAN ANTONIO DE PEDREGAL	532288390471	OXIMETRO DE PULSOS	2006Z302500	CMS50D	CONTEC	2020	OPERATIVO
12553	CENTRO DE SALUD SAN ANTONIO DE PEDREGAL	532288393749	OXIMETRO DE PULSOS	2006Z317775	CMS50D	CONTEC	2021	OPERATIVO
12554	CENTRO DE SALUD SAN ANTONIO DE PEDREGAL	532288393750	OXIMETRO DE PULSOS	2006Z317817	CMS50D	CONTEC	2021	OPERATIVO
12555	CENTRO DE SALUD SAN ANTONIO DE PEDREGAL	532288393751	OXIMETRO DE PULSOS	2006Z317789	CMS50D	CONTEC	2021	OPERATIVO
12556	CENTRO DE SALUD SAN ANTONIO DE PEDREGAL	532288393752	OXIMETRO DE PULSOS	2006Z317826	CMS50D	CONTEC	2021	OPERATIVO
12557	CENTRO DE SALUD SAN ANTONIO DE PEDREGAL	532288394065	OXIMETRO DE PULSOS	20070706767	CMS50D	CONTEC	2021	OPERATIVO
12558	CENTRO DE SALUD SAN ANTONIO DE PEDREGAL	532288394066	OXIMETRO DE PULSOS	20070706751	CMS50D	CONTEC	2021	OPERATIVO
12559	CENTRO DE SALUD SAN ANTONIO DE PEDREGAL	532288394067	OXIMETRO DE PULSOS	20070706727	CMS50D	CONTEC	2021	OPERATIVO
12560	CENTRO DE SALUD SAN ANTONIO DE PEDREGAL	532288394068	OXIMETRO DE PULSOS	20070706733	CMS50D	CONTEC	2021	OPERATIVO
12561	CENTRO DE SALUD SAN ANTONIO DE PEDREGAL	532288394069	OXIMETRO DE PULSOS	20070706735	CMS50D	CONTEC	2021	OPERATIVO
12562	CENTRO DE SALUD SAN ANTONIO DE PEDREGAL	532288394939	OXIMETRO DE PULSOS	20070716997	CMS50D	CONTEC	2021	OPERATIVO
12563	CENTRO DE SALUD SAN ANTONIO DE PEDREGAL	532288394940	OXIMETRO DE PULSOS	20070716977	CMS50D	CONTEC	2021	OPERATIVO
12564	CENTRO DE SALUD SAN ANTONIO DE PEDREGAL	532288394941	OXIMETRO DE PULSOS	20070716955	CMS50D	CONTEC	2021	OPERATIVO
12565	CENTRO DE SALUD SAN ANTONIO DE PEDREGAL	532288394942	OXIMETRO DE PULSOS	20070716973	CMS50D	CONTEC	2021	OPERATIVO
12566	CENTRO DE SALUD SAN ANTONIO DE PEDREGAL	532288394943	OXIMETRO DE PULSOS	20070716961	CMS50D	CONTEC	2021	OPERATIVO
12567	CENTRO DE SALUD SAN ANTONIO DE PEDREGAL	532288394944	OXIMETRO DE PULSOS	20070716987	CMS50D	CONTEC	2021	OPERATIVO
12568	CENTRO DE SALUD SAN ANTONIO DE PEDREGAL	532288394945	OXIMETRO DE PULSOS	20070716999	CMS50D	CONTEC	2021	OPERATIVO
12569	CENTRO DE SALUD SAN ANTONIO DE PEDREGAL	532288394946	OXIMETRO DE PULSOS	20070716960	CMS50D	CONTEC	2021	OPERATIVO
12570	CENTRO DE SALUD SAN ANTONIO DE PEDREGAL	532288394947	OXIMETRO DE PULSOS	20070716958	CMS50D	CONTEC	2021	OPERATIVO
12571	CENTRO DE SALUD SAN ANTONIO DE PEDREGAL	532288394948	OXIMETRO DE PULSOS	20070716957	CMS50D	CONTEC	2021	OPERATIVO
12572	CENTRO DE SALUD SAN CARLOS	532288390083	OXIMETRO DE PULSOS	G11700982	N600 X	NELLCOR	2013	OPERATIVO
12573	CENTRO DE SALUD SAN CARLOS	532288390260	OXIMETRO DE PULSOS	04075468	RI-FOX N	RIESTER	2020	OPERATIVO
12574	CENTRO DE SALUD SAN CARLOS	532288390788	OXIMETRO DE PULSOS	2006Z310952	CMS50D	CONTEC	2020	OPERATIVO
12575	CENTRO DE SALUD SAN CARLOS	532288390789	OXIMETRO DE PULSOS	2006Z310928	CMS50D	CONTEC	2020	OPERATIVO
12576	CENTRO DE SALUD SAN CARLOS	532288390790	OXIMETRO DE PULSOS	2006Z310904	CMS50D	CONTEC	2020	OPERATIVO
12577	CENTRO DE SALUD SAN CARLOS	532288390813	OXIMETRO DE PULSOS	2006Z310589	CMS50D	CONTEC	2020	OPERATIVO
12578	CENTRO DE SALUD SAN CARLOS	532288390814	OXIMETRO DE PULSOS	2006Z310960	CMS50D	CONTEC	2020	OPERATIVO
12579	CENTRO DE SALUD SAN CARLOS	532288390815	OXIMETRO DE PULSOS	2006Z310942	CMS50D	CONTEC	2020	OPERATIVO
12580	CENTRO DE SALUD SAN CARLOS	532288390816	OXIMETRO DE PULSOS	2006Z310914	CMS50D	CONTEC	2020	OPERATIVO
12581	CENTRO DE SALUD SAN CARLOS	532288390817	OXIMETRO DE PULSOS	2006Z310938	CMS50D	CONTEC	2020	OPERATIVO
12582	CENTRO DE SALUD SAN CARLOS	532288390818	OXIMETRO DE PULSOS	2006Z310958	CMS50D	CONTEC	2020	OPERATIVO
12583	CENTRO DE SALUD SAN CARLOS	532288390819	OXIMETRO DE PULSOS	2006Z310957	CMS50D	CONTEC	2020	OPERATIVO
12584	CENTRO DE SALUD SAN CARLOS	532288390820	OXIMETRO DE PULSOS	2006Z310910	CMS50D	CONTEC	2020	OPERATIVO
12585	CENTRO DE SALUD SAN CARLOS	532288390821	OXIMETRO DE PULSOS	2006Z310947	CMS50D	CONTEC	2020	OPERATIVO

DIRIS LIMA ESTE V°B° MINSA OFICINA DE ABASTECIMIENTO

N°	Nombre del Local	Código Patrimonial (Numérico)	Tipo (Vehículo o Maquinaria)	Placa /N° Serie	Modelo	Marca	Año de fabricación	Estado de Conservación (Operativo o Inoperativo)
12586	CENTRO DE SALUD SAN CARLOS	532288390822	OXIMETRO DE PULSOS	2006Z310590	CMS50D	CONTEC	2020	OPERATIVO
12587	CENTRO DE SALUD SAN CARLOS	532288393692	OXIMETRO DE PULSOS	20067811146	CMS50D	CONTEC	2021	OPERATIVO
12588	CENTRO DE SALUD SAN CARLOS	532288393693	OXIMETRO DE PULSOS	20070301309	CMS50D	CONTEC	2021	OPERATIVO
12589	CENTRO DE SALUD SAN CARLOS	532288393694	OXIMETRO DE PULSOS	20070301310	CMS50D	CONTEC	2021	OPERATIVO
12590	CENTRO DE SALUD SAN CARLOS	532288393695	OXIMETRO DE PULSOS	20070301436	CMS50D	CONTEC	2021	OPERATIVO
12591	CENTRO DE SALUD SAN CARLOS	532288394270	OXIMETRO DE PULSOS	20070708358	CMS50D	CONTEC	2021	OPERATIVO
12592	CENTRO DE SALUD SAN CARLOS	532288394271	OXIMETRO DE PULSOS	20070708359	CMS50D	CONTEC	2021	OPERATIVO
12593	CENTRO DE SALUD SAN CARLOS	532288394272	OXIMETRO DE PULSOS	20070708123	CMS50D	CONTEC	2021	OPERATIVO
12594	CENTRO DE SALUD SAN CARLOS	532288394273	OXIMETRO DE PULSOS	20070708113	CMS50D	CONTEC	2021	OPERATIVO
12595	CENTRO DE SALUD SAN CARLOS	532288394274	OXIMETRO DE PULSOS	20070708103	CMS50D	CONTEC	2021	OPERATIVO
12596	CENTRO DE SALUD SAN CARLOS	532288394399	OXIMETRO DE PULSOS	20070718429	CMS50D	CONTEC	2021	OPERATIVO
12597	CENTRO DE SALUD SAN CARLOS	532288394400	OXIMETRO DE PULSOS	20070718442	CMS50D	CONTEC	2021	OPERATIVO
12598	CENTRO DE SALUD SAN CARLOS	532288394401	OXIMETRO DE PULSOS	20070718446	CMS50D	CONTEC	2021	OPERATIVO
12599	CENTRO DE SALUD SAN CARLOS	532288394402	OXIMETRO DE PULSOS	2007071857	CMS50D	CONTEC	2021	OPERATIVO
12600	CENTRO DE SALUD SAN CARLOS	532288394403	OXIMETRO DE PULSOS	20070718472	CMS50D	CONTEC	2021	OPERATIVO
12601	CENTRO DE SALUD SAN CARLOS	532288394404	OXIMETRO DE PULSOS	20070718435	CMS50D	CONTEC	2021	OPERATIVO
12602	CENTRO DE SALUD SAN CARLOS	532288394405	OXIMETRO DE PULSOS	20070718447	CMS50D	CONTEC	2021	OPERATIVO
12603	CENTRO DE SALUD SAN CARLOS	532288394406	OXIMETRO DE PULSOS	20070718455	CMS50D	CONTEC	2021	OPERATIVO
12604	CENTRO DE SALUD SAN CARLOS	532288394407	OXIMETRO DE PULSOS	20070718463	CMS50D	CONTEC	2021	OPERATIVO
12605	CENTRO DE SALUD SAN CARLOS	532288394408	OXIMETRO DE PULSOS	20070718471	CMS50D	CONTEC	2021	OPERATIVO
12606	CENTRO DE SALUD SANTA CLARA	532288390022	OXIMETRO DE PULSOS	S/S	CMS50D	CONTEC	2007	INOPERATIVO
12607	CENTRO DE SALUD SANTA CLARA	532288390085	OXIMETRO DE PULSOS	G11813845	N600 X	NELLCOR	2013	OPERATIVO
12608	CENTRO DE SALUD SANTA CLARA	532288390086	OXIMETRO DE PULSOS	G11812168	N600 X	NELLCOR	2013	OPERATIVO
12609	CENTRO DE SALUD SANTA CLARA	532288390121	OXIMETRO DE PULSOS	S/S	S/M	SIN MARCA.	2015	OPERATIVO
12610	CENTRO DE SALUD SANTA CLARA	532288390189	OXIMETRO DE PULSOS	04074540	RI-FOX N	RIESTER	2020	OPERATIVO
12611	CENTRO DE SALUD SANTA CLARA	532288390722	OXIMETRO DE PULSOS	2006Z310591	CMS50D	CONTEC	2020	OPERATIVO
12612	CENTRO DE SALUD SANTA CLARA	532288390723	OXIMETRO DE PULSOS	2006Z310974	CMS50D	CONTEC	2020	OPERATIVO
12613	CENTRO DE SALUD SANTA CLARA	532288390724	OXIMETRO DE PULSOS	2006Z310943	CMS50D	CONTEC	2020	OPERATIVO
12614	CENTRO DE SALUD SANTA CLARA	532288390725	OXIMETRO DE PULSOS.	2006Z10923	CMS50D	CONTEC	2020	OPERATIVO
12615	CENTRO DE SALUD SANTA CLARA	532288390726	OXIMETRO DE PULSOS	2006Z300219	CMS50D	CONTEC	2020	OPERATIVO
12616	CENTRO DE SALUD SANTA CLARA	532288390727	OXIMETRO DE PULSOS	2006Z300187	CMS50D	CONTEC	2020	OPERATIVO
12617	CENTRO DE SALUD SANTA CLARA	532288390728	OXIMETRO DE PULSOS	2006Z300129	CMS50D	CONTEC	2020	OPERATIVO
12618	CENTRO DE SALUD SANTA CLARA	532288390729	OXIMETRO DE PULSOS	2006Z310595	CMS50D	CONTEC	2020	OPERATIVO
12619	CENTRO DE SALUD SANTA CLARA	532288390730	OXIMETRO DE PULSOS	2006Z310944	CMS50D	CONTEC	2020	OPERATIVO
12620	CENTRO DE SALUD SANTA CLARA	532288390731	OXIMETRO DE PULSOS	2006Z310920	CMS50D	CONTEC	2020	OPERATIVO
12621	CENTRO DE SALUD SANTA CLARA	532288393853	OXIMETRO DE PULSOS	20070710433	CMS50D	CONTEC	2021	OPERATIVO
12622	CENTRO DE SALUD SANTA CLARA	532288393854	OXIMETRO DE PULSOS	20070710401	CMS50D	CONTEC	2021	OPERATIVO
12623	CENTRO DE SALUD SANTA CLARA	532288393855	OXIMETRO DE PULSOS	20070710441	CMS50D	CONTEC	2021	OPERATIVO
12624	CENTRO DE SALUD SANTA CLARA	532288393856	OXIMETRO DE PULSOS	20070710424	CMS50D	CONTEC	2021	OPERATIVO

DIRIS LIMA ESTE MINSA OFICINA DE ABASTECIMIENTO

N°	Nombre del Local	Código Patrimonial (Numérico)	Tipo (Vehículo o Maquinaria)	Placa /N° Serie	Modelo	Marca	Año de fabricación	Estado de Conservación (Operativo o Inoperativo)
12625	CENTRO DE SALUD SANTA CLARA	532288394098	OXIMETRO DE PULSOS	20070731175	CMS50D	CONTEC	2021	OPERATIVO
12626	CENTRO DE SALUD SANTA CLARA	532288394099	OXIMETRO DE PULSOS	20070731163	CMS50D	CONTEC	2021	OPERATIVO
12627	CENTRO DE SALUD SANTA CLARA	532288394100	OXIMETRO DE PULSOS	20070731162	CMS50D	CONTEC	2021	OPERATIVO
12628	CENTRO DE SALUD SANTA CLARA	532288394101	OXIMETRO DE PULSOS	20070731152	CMS50D	CONTEC	2021	OPERATIVO
12629	CENTRO DE SALUD SANTA CLARA	532288394102	OXIMETRO DE PULSOS	20070731173	CMS50D	CONTEC	2021	OPERATIVO
12630	CENTRO DE SALUD SANTA CLARA	532288394619	OXIMETRO DE PULSOS	20070701740	CMS50D	CONTEC	2021	OPERATIVO
12631	CENTRO DE SALUD SANTA CLARA	532288394620	OXIMETRO DE PULSOS	20070701750	CMS50D	CONTEC	2021	OPERATIVO
12632	CENTRO DE SALUD SANTA CLARA	532288394621	OXIMETRO DE PULSOS.	20070701313	CMS50D	CONTEC	2021	OPERATIVO
12633	CENTRO DE SALUD SANTA CLARA	532288394622	OXIMETRO DE PULSOS	20070701316	CMS50D	CONTEC	2021	OPERATIVO
12634	CENTRO DE SALUD SANTA CLARA	532288394623	OXIMETRO DE PULSOS	20070701731	CMS50D	CONTEC	2021	OPERATIVO
12635	CENTRO DE SALUD SANTA CLARA	532288394624	OXIMETRO DE PULSOS	20070701742	CMS50D	CONTEC	2021	OPERATIVO
12636	CENTRO DE SALUD SANTA CLARA	532288394625	OXIMETRO DE PULSOS	20070701301	CMS50D	CONTEC	2021	OPERATIVO
12637	CENTRO DE SALUD SANTA CLARA	532288394626	OXIMETRO DE PULSOS	20070701308	CMS50D	CONTEC	2021	OPERATIVO
12638	CENTRO DE SALUD SANTA CLARA	532288394627	OXIMETRO DE PULSOS	20070701326	CMS50D	CONTEC	2021	OPERATIVO
12639	CENTRO DE SALUD SANTA CLARA	532288394628	OXIMETRO DE PULSOS	20070701735	CMS50D	CONTEC	2021	OPERATIVO
12640	CENTRO DE SALUD SANTA MAGDALENA SOFIA	532288390012	OXIMETRO DE PULSOS	S/S	S/M	SIN MARCA.	2007	OPERATIVO
12641	CENTRO DE SALUD SANTA MAGDALENA SOFIA	532288390175	OXIMETRO DE PULSOS	04075310	RI-FOX N	RIESTER	2020	OPERATIVO
12642	CENTRO DE SALUD SANTA MAGDALENA SOFIA	532288390869	OXIMETRO DE PULSOS	2006Z310010	CMS50D	CONTEC	2020	OPERATIVO
12643	CENTRO DE SALUD SANTA MAGDALENA SOFIA	532288390870	OXIMETRO DE PULSOS	2006Z309998	CMS50D	CONTEC	2020	OPERATIVO
12644	CENTRO DE SALUD SANTA MAGDALENA SOFIA	532288390871	OXIMETRO DE PULSOS	2006Z3100450	CMS50D	CONTEC	2020	OPERATIVO
12645	CENTRO DE SALUD SANTA MAGDALENA SOFIA	532288390872	OXIMETRO DE PULSOS	2006Z309988	CMS50D	CONTEC	2020	OPERATIVO
12646	CENTRO DE SALUD SANTA MAGDALENA SOFIA	532288390873	OXIMETRO DE PULSOS	2006Z310013	CMS50D	CONTEC	2020	OPERATIVO
12647	CENTRO DE SALUD SANTA MAGDALENA SOFIA	532288390874	OXIMETRO DE PULSOS	2006Z309984	CMS50D	CONTEC	2020	OPERATIVO
12648	CENTRO DE SALUD SANTA MAGDALENA SOFIA	532288390875	OXIMETRO DE PULSOS	2006Z310043	CMS50D	CONTEC	2020	OPERATIVO
12649	CENTRO DE SALUD SANTA MAGDALENA SOFIA	532288390876	OXIMETRO DE PULSOS	2006Z309985	CMS50D	CONTEC	2020	OPERATIVO
12650	CENTRO DE SALUD SANTA MAGDALENA SOFIA	532288390877	OXIMETRO DE PULSOS	2006Z300438	CMS50D	CONTEC	2020	OPERATIVO
12651	CENTRO DE SALUD SANTA MAGDALENA SOFIA	532288390878	OXIMETRO DE PULSOS	2006Z310048	CMS50D	CONTEC	2020	OPERATIVO
12652	CENTRO DE SALUD SANTA MAGDALENA SOFIA	532288393654	OXIMETRO DE PULSOS	20070308691	CMS50D	CONTEC	2021	OPERATIVO
12653	CENTRO DE SALUD SANTA MAGDALENA SOFIA	532288393655	OXIMETRO DE PULSOS	20070301164	CMS50D	CONTEC	2021	OPERATIVO
12654	CENTRO DE SALUD SANTA MAGDALENA SOFIA	532288393656	OXIMETRO DE PULSOS	20070308536	CMS50D	CONTEC	2021	OPERATIVO
12655	CENTRO DE SALUD SANTA MAGDALENA SOFIA	532288393657	OXIMETRO DE PULSOS	20070308533	CMS50D	CONTEC	2021	OPERATIVO
12656	CENTRO DE SALUD SANTA MAGDALENA SOFIA	532288394242	OXIMETRO DE PULSOS	20070708139	CMS50D	CONTEC	2021	OPERATIVO
12657	CENTRO DE SALUD SANTA MAGDALENA SOFIA	532288394243	OXIMETRO DE PULSOS	20070708122	CMS50D	CONTEC	2021	OPERATIVO
12658	CENTRO DE SALUD SANTA MAGDALENA SOFIA	532288394244	OXIMETRO DE PULSOS	20070708166	CMS50D	CONTEC	2021	OPERATIVO
12659	CENTRO DE SALUD SANTA MAGDALENA SOFIA	532288394245	OXIMETRO DE PULSOS	20070708163	CMS50D	CONTEC	2021	OPERATIVO
12660	CENTRO DE SALUD SANTA MAGDALENA SOFIA	532288394246	OXIMETRO DE PULSOS	20070708142	CMS50D	CONTEC	2021	OPERATIVO
12661	CENTRO DE SALUD SANTA MAGDALENA SOFIA	532288394359	OXIMETRO DE PULSOS	20070720861	CMS50D	CONTEC	2021	OPERATIVO
12662	CENTRO DE SALUD SANTA MAGDALENA SOFIA	532288394360	OXIMETRO DE PULSOS	20070720862	CMS50D	CONTEC	2021	OPERATIVO
12663	CENTRO DE SALUD SANTA MAGDALENA SOFIA	532288394361	OXIMETRO DE PULSOS-	20070720870	CMS50D	CONTEC	2021	OPERATIVO

DIRIS LIMA ESTE MINSA OFICINA DE ABASTECIMIENTO

N°	Nombre del Local	Código Patrimonial (Numérico)	Tipo (Vehículo o Maquinaria)	Placa /N° Serie	Modelo	Marca	Año de fabricación	Estado de Conservación (Operativo o Inoperativo)
12664	CENTRO DE SALUD SANTA MAGDALENA SOFIA	532288394362	OXIMETRO DE PULSOS	20070720875	CMS50D	CONTEC	2021	OPERATIVO
12665	CENTRO DE SALUD SANTA MAGDALENA SOFIA	532288394363	OXIMETRO DE PULSOS	20070720852	CMS50D	CONTEC	2021	OPERATIVO
12666	CENTRO DE SALUD SANTA MAGDALENA SOFIA	532288394364	OXIMETRO DE PULSOS	20070720856	CMS50D	CONTEC	2021	OPERATIVO
12667	CENTRO DE SALUD SANTA MAGDALENA SOFIA	532288394365	OXIMETRO DE PULSOS	20070720865	CMS50D	CONTEC	2021	OPERATIVO
12668	CENTRO DE SALUD SANTA MAGDALENA SOFIA	532288394366	OXIMETRO DE PULSOS	20070720869	CMS50D	CONTEC	2021	OPERATIVO
12669	CENTRO DE SALUD SANTA MAGDALENA SOFIA	532288394367	OXIMETRO DE PULSOS	20070720874	CMS50D	CONTEC	2021	OPERATIVO
12670	CENTRO DE SALUD SANTA MAGDALENA SOFIA	532288394368	OXIMETRO DE PULSOS	20070720220	CMS50D	CONTEC	2021	OPERATIVO
12671	CENTRO DE SALUD SANTA MARIA DE HUACHIPA	532288390088	OXIMETRO DE PULSOS	G12705593	N-600X	NELLCOR	2013	OPERATIVO
12672	CENTRO DE SALUD SANTA MARIA DE HUACHIPA	532288390267	OXIMETRO DE PULSOS	04071893	RI-FOX N	RIESTER	2020	OPERATIVO
12673	CENTRO DE SALUD SANTA MARIA DE HUACHIPA	532288390696	OXIMETRO DE PULSOS	2006Z309793	CMS50D	CONTEC	2020	OPERATIVO
12674	CENTRO DE SALUD SANTA MARIA DE HUACHIPA	532288390697	OXIMETRO DE PULSOS	2006Z305238	CMS50D	CONTEC	2020	OPERATIVO
12675	CENTRO DE SALUD SANTA MARIA DE HUACHIPA	532288390698	OXIMETRO DE PULSOS	2006Z302473	CMS50D	CONTEC	2020	OPERATIVO
12676	CENTRO DE SALUD SANTA MARIA DE HUACHIPA	532288390699	OXIMETRO DE PULSOS	2006Z309758	CMS50D	CONTEC	2020	OPERATIVO
12677	CENTRO DE SALUD SANTA MARIA DE HUACHIPA	532288390700	OXIMETRO DE PULSOS	2006Z305209	CMS50D	CONTEC	2020	OPERATIVO
12678	CENTRO DE SALUD SANTA MARIA DE HUACHIPA	532288390701	OXIMETRO DE PULSOS	2006Z302458	CMS50D	CONTEC	2020	OPERATIVO
12679	CENTRO DE SALUD SANTA MARIA DE HUACHIPA	532288390702	OXIMETRO DE PULSOS	2006Z314090	CMS50D	CONTEC	2020	OPERATIVO
12680	CENTRO DE SALUD SANTA MARIA DE HUACHIPA	532288390703	OXIMETRO DE PULSOS	2006Z302486	CMS50D	CONTEC	2020	OPERATIVO
12681	CENTRO DE SALUD SANTA MARIA DE HUACHIPA	532288390704	OXIMETRO DE PULSOS	2006Z314056	CMS50D	CONTEC	2020	OPERATIVO
12682	CENTRO DE SALUD SANTA MARIA DE HUACHIPA	532288390705	OXIMETRO DE PULSOS	2006Z302463	CMS50D	CONTEC	2020	OPERATIVO
12683	CENTRO DE SALUD SANTA MARIA DE HUACHIPA	532288393775	OXIMETRO DE PULSOS	2006Z317809	CMS50D	CONTEC	2021	OPERATIVO
12684	CENTRO DE SALUD SANTA MARIA DE HUACHIPA	532288393776	OXIMETRO DE PULSOS	2006Z317807	CMS50D	CONTEC	2021	OPERATIVO
12685	CENTRO DE SALUD SANTA MARIA DE HUACHIPA	532288393777	OXIMETRO DE PULSOS	2006Z317815	CMS50D	CONTEC	2021	OPERATIVO
12686	CENTRO DE SALUD SANTA MARIA DE HUACHIPA	532288393778	OXIMETRO DE PULSOS	2006Z317778	CMS50D	CONTEC	2021	OPERATIVO
12687	CENTRO DE SALUD SANTA MARIA DE HUACHIPA	532288393971	OXIMETRO DE PULSOS	20070707138	CMS50D	CONTEC	2021	OPERATIVO
12688	CENTRO DE SALUD SANTA MARIA DE HUACHIPA	532288393972	OXIMETRO DE PULSOS	20070707140	CMS50D	CONTEC	2021	OPERATIVO
12689	CENTRO DE SALUD SANTA MARIA DE HUACHIPA	532288393973	OXIMETRO DE PULSOS	20070707139	CMS50D	CONTEC	2021	OPERATIVO
12690	CENTRO DE SALUD SANTA MARIA DE HUACHIPA	532288393974	OXIMETRO DE PULSOS	20070707172	CMS50D	CONTEC	2021	OPERATIVO
12691	CENTRO DE SALUD SANTA MARIA DE HUACHIPA	532288393975	OXIMETRO DE PULSOS	20070707168	CMS50D	CONTEC	2021	OPERATIVO
12692	CENTRO DE SALUD SANTA MARIA DE HUACHIPA	532288394691	OXIMETRO DE PULSOS	20070707129	CMS50D	CONTEC	2021	OPERATIVO
12693	CENTRO DE SALUD SANTA MARIA DE HUACHIPA	532288394692	OXIMETRO DE PULSOS	20070707144	CMS50D	CONTEC	2021	OPERATIVO
12694	CENTRO DE SALUD SANTA MARIA DE HUACHIPA	532288394693	OXIMETRO DE PULSOS	20070707145	CMS50D	CONTEC	2021	OPERATIVO
12695	CENTRO DE SALUD SANTA MARIA DE HUACHIPA	532288394694	OXIMETRO DE PULSOS	20070707149	CMS50D	CONTEC	2021	OPERATIVO
12696	CENTRO DE SALUD SANTA MARIA DE HUACHIPA	532288394695	OXIMETRO DE PULSOS	20070707151	CMS50D	CONTEC	2021	OPERATIVO
12697	CENTRO DE SALUD SANTA MARIA DE HUACHIPA	532288394696	OXIMETRO DE PULSOS	20070707161	CMS50D	CONTEC	2021	OPERATIVO
12698	CENTRO DE SALUD SANTA MARIA DE HUACHIPA	532288394697	OXIMETRO DE PULSOS	20070707165	CMS50D	CONTEC	2021	OPERATIVO
12699	CENTRO DE SALUD SANTA MARIA DE HUACHIPA	532288394698	OXIMETRO DE PULSOS	20070707167	CMS50D	CONTEC	2021	OPERATIVO
12700	CENTRO DE SALUD SANTA MARIA DE HUACHIPA	532288394699	OXIMETRO DE PULSOS	20070707171	CMS50D	CONTEC	2021	OPERATIVO
12701	CENTRO DE SALUD SANTA MARIA DE HUACHIPA	532288394700	OXIMETRO DE PULSOS	20070707173	CMS50D	CONTEC	2021	OPERATIVO
12702	CENTRO DE SALUD SEÑOR DE LOS MILAGROS	532288390051	OXIMETRO DE PULSOS	G12705581Z	N-600X	NELLCOR	2013	OPERATIVO

DIRIS LIMA ESTE MINSA OFICINA DE ABASTECIMIENTO

N°	Nombre del Local	Código Patrimonial (Numérico)	Tipo (Vehículo o Maquinaria)	Placa /N° Serie	Modelo	Marca	Año de fabricación	Estado de Conservación (Operativo o Inoperativo)
12703	CENTRO DE SALUD SEÑOR DE LOS MILAGROS	532288390120	OXIMETRO DE PULSOS	G12805660	N-600X	NELLCOR	2015	OPERATIVO
12704	CENTRO DE SALUD SEÑOR DE LOS MILAGROS	532288390183	OXIMETRO DE PULSOS	04075496	RI-FOX N	RIESTER	2020	OPERATIVO
12705	CENTRO DE SALUD SEÑOR DE LOS MILAGROS	532288390742	OXIMETRO DE PULSOS	2006Z310968	CMS50D	CONTEC	2020	OPERATIVO
12706	CENTRO DE SALUD SEÑOR DE LOS MILAGROS	532288390743	OXIMETRO DE PULSOS	2006Z310582	CMS50D	CONTEC	2020	OPERATIVO
12707	CENTRO DE SALUD SEÑOR DE LOS MILAGROS	532288390744	OXIMETRO DE PULSOS	2006Z310922	CMS50D	CONTEC	2020	OPERATIVO
12708	CENTRO DE SALUD SEÑOR DE LOS MILAGROS	532288390745	OXIMETRO DE PULSOS	2006Z310962	CMS50D	CONTEC	2020	OPERATIVO
12709	CENTRO DE SALUD SEÑOR DE LOS MILAGROS	532288390746	OXIMETRO DE PULSOS	2006Z310971	CMS50D	CONTEC	2020	OPERATIVO
12710	CENTRO DE SALUD SEÑOR DE LOS MILAGROS	532288390747	OXIMETRO DE PULSOS	2006Z310598	CMS50D	CONTEC	2020	OPERATIVO
12711	CENTRO DE SALUD SEÑOR DE LOS MILAGROS	532288390748	OXIMETRO DE PULSOS	2006Z310924	CMS50D	CONTEC	2020	OPERATIVO
12712	CENTRO DE SALUD SEÑOR DE LOS MILAGROS	532288390749	OXIMETRO DE PULSOS	2006Z310940	CMS50D	CONTEC	2020	OPERATIVO
12713	CENTRO DE SALUD SEÑOR DE LOS MILAGROS	532288390750	OXIMETRO DE PULSOS	2006Z310902	CMS50D	CONTEC	2020	OPERATIVO
12714	CENTRO DE SALUD SEÑOR DE LOS MILAGROS	532288390751	OXIMETRO DE PULSOS	2006Z310915	CMS50D	CONTEC	2020	OPERATIVO
12715	CENTRO DE SALUD SEÑOR DE LOS MILAGROS	532288393845	OXIMETRO DE PULSOS	20070710417	CMS50D	CONTEC	2021	OPERATIVO
12716	CENTRO DE SALUD SEÑOR DE LOS MILAGROS	532288393846	OXIMETRO DE PULSOS	20070710438	CMS50D	CONTEC	2021	OPERATIVO
12717	CENTRO DE SALUD SEÑOR DE LOS MILAGROS	532288393847	OXIMETRO DE PULSOS	20070710446	CMS50D	CONTEC	2021	OPERATIVO
12718	CENTRO DE SALUD SEÑOR DE LOS MILAGROS	532288393848	OXIMETRO DE PULSOS	20070710436	CMS50D	CONTEC	2021	OPERATIVO
12719	CENTRO DE SALUD SEÑOR DE LOS MILAGROS	532288394093	OXIMETRO DE PULSOS	20070708107	CMS50D	CONTEC	2021	OPERATIVO
12720	CENTRO DE SALUD SEÑOR DE LOS MILAGROS	532288394094	OXIMETRO DE PULSOS	20070708368	CMS50D	CONTEC	2021	OPERATIVO
12721	CENTRO DE SALUD SEÑOR DE LOS MILAGROS	532288394095	OXIMETRO DE PULSOS	20070708364	CMS50D	CONTEC	2021	OPERATIVO
12722	CENTRO DE SALUD SEÑOR DE LOS MILAGROS	532288394096	OXIMETRO DE PULSOS	20070708365	CMS50D	CONTEC	2021	OPERATIVO
12723	CENTRO DE SALUD SEÑOR DE LOS MILAGROS	532288394097	OXIMETRO DE PULSOS	20070731171	CMS50D	CONTEC	2021	OPERATIVO
12724	CENTRO DE SALUD SEÑOR DE LOS MILAGROS	532288394599	OXIMETRO DE PULSOS	20070701743	CMS50D	CONTEC	2021	OPERATIVO
12725	CENTRO DE SALUD SEÑOR DE LOS MILAGROS	532288394600	OXIMETRO DE PULSOS	20070701305	CMS50D	CONTEC	2021	OPERATIVO
12726	CENTRO DE SALUD SEÑOR DE LOS MILAGROS	532288394601	OXIMETRO DE PULSOS	20070701317	CMS50D	CONTEC	2021	OPERATIVO
12727	CENTRO DE SALUD SEÑOR DE LOS MILAGROS	532288394602	OXIMETRO DE PULSOS	20070701315	CMS50D	CONTEC	2021	OPERATIVO
12728	CENTRO DE SALUD SEÑOR DE LOS MILAGROS	532288394603	OXIMETRO DE PULSOS	20070701736	CMS50D	CONTEC	2021	OPERATIVO
12729	CENTRO DE SALUD SEÑOR DE LOS MILAGROS	532288394604	OXIMETRO DE PULSOS	20070701746	CMS50D	CONTEC	2021	OPERATIVO
12730	CENTRO DE SALUD SEÑOR DE LOS MILAGROS	532288394605	OXIMETRO DE PULSOS	20070701300	CMS50D	CONTEC	2021	OPERATIVO
12731	CENTRO DE SALUD SEÑOR DE LOS MILAGROS	532288394606	OXIMETRO DE PULSOS	20070701310	CMS50D	CONTEC	2021	OPERATIVO
12732	CENTRO DE SALUD SEÑOR DE LOS MILAGROS	532288394607	OXIMETRO DE PULSOS	20070701322	CMS50D	CONTEC	2021	OPERATIVO
12733	CENTRO DE SALUD SEÑOR DE LOS MILAGROS	532288394608	OXIMETRO DE PULSOS	20070701728	CMS50D	CONTEC	2021	OPERATIVO
12734	CENTRO DE SALUD VILLA LETICIA DE CAJAMARQUILLA	532288390048	OXIMETRO DE PULSOS	611514420	N-600X	NELLCOR	2013	OPERATIVO
12735	CENTRO DE SALUD VILLA LETICIA DE CAJAMARQUILLA	532288390268	OXIMETRO DE PULSOS	04071912	RI-FOX N	RIESTER	2020	OPERATIVO
12736	CENTRO DE SALUD VILLA LETICIA DE CAJAMARQUILLA	532288390564	OXIMETRO DE PULSOS	2006Z309800	CMS50D	CONTEC	2020	OPERATIVO
12737	CENTRO DE SALUD VILLA LETICIA DE CAJAMARQUILLA	532288390565	OXIMETRO DE PULSOS	2006Z309782	CMS50D	CONTEC	2020	OPERATIVO
12738	CENTRO DE SALUD VILLA LETICIA DE CAJAMARQUILLA	532288390566	OXIMETRO DE PULSOS	2006Z314084	CMS50D	CONTEC	2020	OPERATIVO
12739	CENTRO DE SALUD VILLA LETICIA DE CAJAMARQUILLA	532288390567	OXIMETRO DE PULSOS	2006Z309763	CMS50D	CONTEC	2020	OPERATIVO
12740	CENTRO DE SALUD VILLA LETICIA DE CAJAMARQUILLA	532288390568	OXIMETRO DE PULSOS	2006Z309751	CMS50D	CONTEC	2020	OPERATIVO
12741	CENTRO DE SALUD VILLA LETICIA DE CAJAMARQUILLA	532288390569	OXIMETRO DE PULSOS	2006Z314060	CMS50D	CONTEC	2020	OPERATIVO

DIRIS LIMA ESTE
V°B°
MINSA
OFICINA DE ABASTECIMIENTO

N°	Nombre del Local	Código Patrimonial (Numérico)	Tipo (Vehículo o Maquinaria)	Placa /N° Serie	Modelo	Marca	Año de fabricación	Estado de Conservación (Operativo o Inoperativo)
12742	CENTRO DE SALUD VILLA LETICIA DE CAJAMARQUILLA	532288390570	OXIMETRO DE PULSOS	2006Z314089	CMS50D	CONTEC	2020	OPERATIVO
12743	CENTRO DE SALUD VILLA LETICIA DE CAJAMARQUILLA	532288390572	OXIMETRO DE PULSOS	2006Z314093	CMS50D	CONTEC	2020	OPERATIVO
12744	CENTRO DE SALUD VILLA LETICIA DE CAJAMARQUILLA	532288390573	OXIMETRO DE PULSOS	2006Z314057	CMS50D	CONTEC	2020	OPERATIVO
12745	CENTRO DE SALUD VILLA LETICIA DE CAJAMARQUILLA	532288390574	OXIMETRO DE PULSOS	2006Z314070	CMS50D	CONTEC	2020	OPERATIVO
12746	CENTRO DE SALUD VILLA LETICIA DE CAJAMARQUILLA	532288393783	OXIMETRO DE PULSOS	2006Z317777	CMS50D	CONTEC	2021	OPERATIVO
12747	CENTRO DE SALUD VILLA LETICIA DE CAJAMARQUILLA	532288393784	OXIMETRO DE PULSOS	2006Z317787	CMS50D	CONTEC	2021	OPERATIVO
12748	CENTRO DE SALUD VILLA LETICIA DE CAJAMARQUILLA	532288393785	OXIMETRO DE PULSOS	2006Z317805	CMS50D	CONTEC	2021	OPERATIVO
12749	CENTRO DE SALUD VILLA LETICIA DE CAJAMARQUILLA	532288393786	OXIMETRO DE PULSOS	2006Z317804	CMS50D	CONTEC	2021	OPERATIVO
12750	CENTRO DE SALUD VILLA LETICIA DE CAJAMARQUILLA	532288393981	OXIMETRO DE PULSOS	20070707162	CMS50D	CONTEC	2021	OPERATIVO
12751	CENTRO DE SALUD VILLA LETICIA DE CAJAMARQUILLA	532288393982	OXIMETRO DE PULSOS	20070707174	CMS50D	CONTEC	2021	OPERATIVO
12752	CENTRO DE SALUD VILLA LETICIA DE CAJAMARQUILLA	532288393983	OXIMETRO DE PULSOS	20070707146	CMS50D	CONTEC	2021	OPERATIVO
12753	CENTRO DE SALUD VILLA LETICIA DE CAJAMARQUILLA	532288393984	OXIMETRO DE PULSOS	20070707131	CMS50D	CONTEC	2021	OPERATIVO
12754	CENTRO DE SALUD VILLA LETICIA DE CAJAMARQUILLA	532288393985	OXIMETRO DE PULSOS	20070707134	CMS50D	CONTEC	2021	OPERATIVO
12755	CENTRO DE SALUD VILLA LETICIA DE CAJAMARQUILLA	532288394743	OXIMETRO DE PULSOS	20070707001	CMS50D	CONTEC	2021	OPERATIVO
12756	CENTRO DE SALUD VILLA LETICIA DE CAJAMARQUILLA	532288394744	OXIMETRO DE PULSOS	20070707007	CMS50D	CONTEC	2021	OPERATIVO
12757	CENTRO DE SALUD VILLA LETICIA DE CAJAMARQUILLA	532288394745	OXIMETRO DE PULSOS	20070707017	CMS50D	CONTEC	2021	OPERATIVO
12758	CENTRO DE SALUD VILLA LETICIA DE CAJAMARQUILLA	532288394746	OXIMETRO DE PULSOS	20070707019	CMS50D	CONTEC	2021	OPERATIVO
12759	CENTRO DE SALUD VILLA LETICIA DE CAJAMARQUILLA	532288394747	OXIMETRO DE PULSOS	20070707021	CMS50D	CONTEC	2021	OPERATIVO
12760	CENTRO DE SALUD VILLA LETICIA DE CAJAMARQUILLA	532288394748	OXIMETRO DE PULSOS	20070707176	CMS50D	CONTEC	2021	OPERATIVO
12761	CENTRO DE SALUD VILLA LETICIA DE CAJAMARQUILLA	532288394749	OXIMETRO DE PULSOS	20070707178	CMS50D	CONTEC	2021	OPERATIVO
12762	CENTRO DE SALUD VILLA LETICIA DE CAJAMARQUILLA	532288394750	OXIMETRO DE PULSOS	20070707184	CMS50D	CONTEC	2021	OPERATIVO
12763	CENTRO DE SALUD VILLA LETICIA DE CAJAMARQUILLA	532288394751	OXIMETRO DE PULSOS	20070707190	CMS50D	CONTEC	2021	OPERATIVO
12764	CENTRO DE SALUD VILLA LETICIA DE CAJAMARQUILLA	532288394752	OXIMETRO DE PULSOS	20070707192	CMS50D	CONTEC	2021	OPERATIVO
12765	CENTRO MATERNO INFANTIL MIGUEL GRAU	532288390024	OXIMETRO DE PULSOS	LR98913C	NPB4000	NELLCOR	2008	OPERATIVO
12766	CENTRO MATERNO INFANTIL MIGUEL GRAU	532288390041	OXIMETRO DE PULSOS	G11700748X	N-600X	NELLCOR	2013	OPERATIVO
12767	CENTRO MATERNO INFANTIL MIGUEL GRAU	532288390150	OXIMETRO DE PULSOS	09077533	RI-FOX N	RIESTER	2020	OPERATIVO
12768	CENTRO MATERNO INFANTIL MIGUEL GRAU	532288390499	OXIMETRO DE PULSOS	2006Z306617	CMS50D	CONTEC	2020	INOPERATIVO
12769	CENTRO MATERNO INFANTIL MIGUEL GRAU	532288390500	OXIMETRO DE PULSOS	2006Z306650	CMS50D	CONTEC	2020	INOPERATIVO
12770	CENTRO MATERNO INFANTIL MIGUEL GRAU	532288390501	OXIMETRO DE PULSOS	2006Z306649	CMS50D	CONTEC	2020	INOPERATIVO
12771	CENTRO MATERNO INFANTIL MIGUEL GRAU	532288390502	OXIMETRO DE PULSOS.	2006Z300977	CMS50D	CONTEC	2020	INOPERATIVO
12772	CENTRO MATERNO INFANTIL MIGUEL GRAU	532288390503	OXIMETRO DE PULSOS	2006Z300998	CMS50D	CONTEC	2020	INOPERATIVO
12773	CENTRO MATERNO INFANTIL MIGUEL GRAU	532288390504	OXIMETRO DE PULSOS	2006Z300993	CMS50D	CONTEC	2020	INOPERATIVO
12774	CENTRO MATERNO INFANTIL MIGUEL GRAU	532288390505	OXIMETRO DE PULSOS	2006Z306597	CMS50D	CONTEC	2020	OPERATIVO
12775	CENTRO MATERNO INFANTIL MIGUEL GRAU	532288390506	OXIMETRO DE PULSOS	2006Z306647	CMS50D	CONTEC	2020	OPERATIVO
12776	CENTRO MATERNO INFANTIL MIGUEL GRAU	532288390507	OXIMETRO DE PULSOS	2006Z306624	CMS50D	CONTEC	2020	OPERATIVO
12777	CENTRO MATERNO INFANTIL MIGUEL GRAU	532288390508	OXIMETRO DE PULSOS	2006Z300979	CMS50D	CONTEC	2020	OPERATIVO
12778	CENTRO MATERNO INFANTIL MIGUEL GRAU	532288390509	OXIMETRO DE PULSOS	2006Z300992	CMS50D	CONTEC	2020	OPERATIVO
12779	CENTRO MATERNO INFANTIL MIGUEL GRAU	532288390510	OXIMETRO DE PULSOS	2006Z300996	CMS50D	CONTEC	2020	OPERATIVO
12780	CENTRO MATERNO INFANTIL MIGUEL GRAU	532288390511	OXIMETRO DE PULSOS	2006Z300997	CMS50D	CONTEC	2020	OPERATIVO

DIRIS LIMA ESTE V°B° MINSA OFICINA DE ABASTECIMIENTO

N°	Nombre del Local	Código Patrimonial (Numérico)	Tipo (Vehículo o Maquinaria)	Placa /N° Serie	Modelo	Marca	Año de fabricación	Estado de Conservación (Operativo o Inoperativo)
12781	CENTRO MATERNO INFANTIL MIGUEL GRAU	532288390512	OXIMETRO DE PULSOS	2006Z306625	CMS50D	CONTEC	2020	OPERATIVO
12782	CENTRO MATERNO INFANTIL MIGUEL GRAU	532288393908	OXIMETRO DE PULSOS	20070710380	CMS50D	CONTEC	2021	OPERATIVO
12783	CENTRO MATERNO INFANTIL MIGUEL GRAU	532288393909	OXIMETRO DE PULSOS	20070710394	CMS50D	CONTEC	2021	OPERATIVO
12784	CENTRO MATERNO INFANTIL MIGUEL GRAU	532288393910	OXIMETRO DE PULSOS	20070713196	CMS50D	CONTEC	2021	OPERATIVO
12785	CENTRO MATERNO INFANTIL MIGUEL GRAU	532288393911	OXIMETRO DE PULSOS	20070713191	CMS50D	CONTEC	2021	OPERATIVO
12786	CENTRO MATERNO INFANTIL MIGUEL GRAU	532288393912	OXIMETRO DE PULSOS	20070713174	CMS50D	CONTEC	2021	OPERATIVO
12787	CENTRO MATERNO INFANTIL MIGUEL GRAU	532288393913	OXIMETRO DE PULSOS	2006Z309969	CMS50D	CONTEC	2021	OPERATIVO
12788	CENTRO MATERNO INFANTIL MIGUEL GRAU	532288394166	OXIMETRO DE PULSOS	20070706616	CMS50D	CONTEC	2021	OPERATIVO
12789	CENTRO MATERNO INFANTIL MIGUEL GRAU	532288394167	OXIMETRO DE PULSOS	20070706784	CMS50D	CONTEC	2021	OPERATIVO
12790	CENTRO MATERNO INFANTIL MIGUEL GRAU	532288394168	OXIMETRO DE PULSOS	20070706792	CMS50D	CONTEC	2021	OPERATIVO
12791	CENTRO MATERNO INFANTIL MIGUEL GRAU	532288394169	OXIMETRO DE PULSOS	20070706794	CMS50D	CONTEC	2021	OPERATIVO
12792	CENTRO MATERNO INFANTIL MIGUEL GRAU	532288394170	OXIMETRO DE PULSOS	20070706606	CMS50D	CONTEC	2021	OPERATIVO
12793	CENTRO MATERNO INFANTIL MIGUEL GRAU	532288394171	OXIMETRO DE PULSOS	20070706618	CMS50D	CONTEC	2021	OPERATIVO
12794	CENTRO MATERNO INFANTIL MIGUEL GRAU	532288394172	OXIMETRO DE PULSOS	20070706624	CMS50D	CONTEC	2021	OPERATIVO
12795	CENTRO MATERNO INFANTIL MIGUEL GRAU	532288395001	OXIMETRO DE PULSOS	20070716937	CMS50D	CONTEC	2021	OPERATIVO
12796	CENTRO MATERNO INFANTIL MIGUEL GRAU	532288395002	OXIMETRO DE PULSOS	20070716947	CMS50D	CONTEC	2021	OPERATIVO
12797	CENTRO MATERNO INFANTIL MIGUEL GRAU	532288395003	OXIMETRO DE PULSOS	20070716916	CMS50D	CONTEC	2021	OPERATIVO
12798	CENTRO MATERNO INFANTIL MIGUEL GRAU	532288395004	OXIMETRO DE PULSOS	20070716907	CMS50D	CONTEC	2021	OPERATIVO
12799	CENTRO MATERNO INFANTIL MIGUEL GRAU	532288395005	OXIMETRO DE PULSOS	20070716917	CMS50D	CONTEC	2021	OPERATIVO
12800	CENTRO MATERNO INFANTIL MIGUEL GRAU	532288395006	OXIMETRO DE PULSOS	20070716945	CMS50D	CONTEC	2021	OPERATIVO
12801	CENTRO MATERNO INFANTIL MIGUEL GRAU	532288395007	OXIMETRO DE PULSOS	20070716939	CMS50D	CONTEC	2021	OPERATIVO
12802	CENTRO MATERNO INFANTIL MIGUEL GRAU	532288395008	OXIMETRO DE PULSOS	20070716911	CMS50D	CONTEC	2021	OPERATIVO
12803	CENTRO MATERNO INFANTIL MIGUEL GRAU	532288395009	OXIMETRO DE PULSOS	20070716923	CMS50D	CONTEC	2021	OPERATIVO
12804	CENTRO MATERNO INFANTIL MIGUEL GRAU	532288395010	OXIMETRO DE PULSOS	20070716924	CMS50D	CONTEC	2021	OPERATIVO
12805	CENTRO MATERNO INFANTIL MIGUEL GRAU	532288395011	OXIMETRO DE PULSOS	20070716949	CMS50D	CONTEC	2021	OPERATIVO
12806	CENTRO MATERNO INFANTIL MIGUEL GRAU	532288395012	OXIMETRO DE PULSOS	20070716943	CMS50D	CONTEC	2021	OPERATIVO
12807	CENTRO MATERNO INFANTIL MIGUEL GRAU	532288395013	OXIMETRO DE PULSOS	20070716931	CMS50D	CONTEC	2021	OPERATIVO
12808	CENTRO MATERNO INFANTIL MIGUEL GRAU	532288395014	OXIMETRO DE PULSOS	20070716920	CMS50D	CONTEC	2021	OPERATIVO
12809	CENTRO MATERNO INFANTIL SAN FERNANDO	532288390008	OXIMETRO DE PULSOS	S/S	S/M	SIN MARCA.	2006	OPERATIVO
12810	CENTRO MATERNO INFANTIL SAN FERNANDO	532288390030	OXIMETRO DE PULSOS	S/S	S/M	SIN MARCA.	2009	OPERATIVO
12811	CENTRO MATERNO INFANTIL SAN FERNANDO	532288390034	OXIMETRO DE PULSOS	G11700963X	N-600 X	NELLCOR	2013	OPERATIVO
12812	CENTRO MATERNO INFANTIL SAN FERNANDO	532288390035	OXIMETRO DE PULSOS	G11700746X	N-600 X	NELLCOR	2013	OPERATIVO
12813	CENTRO MATERNO INFANTIL SAN FERNANDO	532288390036	OXIMETRO DE PULSOS	G1170428X	N-600 X	NELLCOR	2013	OPERATIVO
12814	CENTRO MATERNO INFANTIL SAN FERNANDO	532288390037	OXIMETRO DE PULSOS	G11700731X	N-600 X	NELLCOR	2013	OPERATIVO
12815	CENTRO MATERNO INFANTIL SAN FERNANDO	532288390126	OXIMETRO DE PULSOS	G11814428	N600X	NELLCOR	2015	OPERATIVO
12816	CENTRO MATERNO INFANTIL SAN FERNANDO	532288390161	OXIMETRO DE PULSOS	09077602	RI-FOX N	RIESTER	2020	OPERATIVO
12817	CENTRO MATERNO INFANTIL SAN FERNANDO	532288390371	OXIMETRO DE PULSOS	2006Z305581	CMS50D	CONTEC	2020	OPERATIVO
12818	CENTRO MATERNO INFANTIL SAN FERNANDO	532288390372	OXIMETRO DE PULSOS	2006Z305559	CMS50D	CONTEC	2020	OPERATIVO
12819	CENTRO MATERNO INFANTIL SAN FERNANDO	532288390373	OXIMETRO DE PULSOS	2006Z305550	CMS50D	CONTEC	2020	OPERATIVO

DIRIS LIMA ESTE
V°B°
MINSA
OFICINA DE ABASTECIMIENTO

N°	Nombre del Local	Código Patrimonial (Numérico)	Tipo (Vehículo o Maquinaria)	Placa /N° Serie	Modelo	Marca	Año de fabricación	Estado de Conservación (Operativo o Inoperativo)
12820	CENTRO MATERNO INFANTIL SAN FERNANDO	532288390374	OXIMETRO DE PULSOS	2006Z305520	CMS50D	CONTEC	2020	OPERATIVO
12821	CENTRO MATERNO INFANTIL SAN FERNANDO	532288390375	OXIMETRO DE PULSOS	2006Z305595	CMS50D	CONTEC	2020	OPERATIVO
12822	CENTRO MATERNO INFANTIL SAN FERNANDO	532288390376	OXIMETRO DE PULSOS	2006Z305555	CMS50D	CONTEC	2020	OPERATIVO
12823	CENTRO MATERNO INFANTIL SAN FERNANDO	532288390377	OXIMETRO DE PULSOS	2006Z305525	CMS50D	CONTEC	2020	OPERATIVO
12824	CENTRO MATERNO INFANTIL SAN FERNANDO	532288390378	OXIMETRO DE PULSOS	2006Z305510	CMS50D	CONTEC	2020	OPERATIVO
12825	CENTRO MATERNO INFANTIL SAN FERNANDO	532288390379	OXIMETRO DE PULSOS	2006Z305565	CMS50D	CONTEC	2020	OPERATIVO
12826	CENTRO MATERNO INFANTIL SAN FERNANDO	532288390380	OXIMETRO DE PULSOS	2006Z305541	CMS50D	CONTEC	2020	OPERATIVO
12827	CENTRO MATERNO INFANTIL SAN FERNANDO	532288390381	OXIMETRO DE PULSOS	2006Z305516	CMS50D	CONTEC	2020	OPERATIVO
12828	CENTRO MATERNO INFANTIL SAN FERNANDO	532288390382	OXIMETRO DE PULSOS	2006Z305568	CMS50D	CONTEC	2020	OPERATIVO
12829	CENTRO MATERNO INFANTIL SAN FERNANDO	532288390383	OXIMETRO DE PULSOS	2006Z305551	CMS50D	CONTEC	2020	OPERATIVO
12830	CENTRO MATERNO INFANTIL SAN FERNANDO	532288390384	OXIMETRO DE PULSOS	2006Z305521	CMS50D	CONTEC	2020	OPERATIVO
12831	CENTRO MATERNO INFANTIL SAN FERNANDO	532288393888	OXIMETRO DE PULSOS	20070710431	CMS50D	CONTEC	2021	OPERATIVO
12832	CENTRO MATERNO INFANTIL SAN FERNANDO	532288393889	OXIMETRO DE PULSOS	20070710410	CMS50D	CONTEC	2021	OPERATIVO
12833	CENTRO MATERNO INFANTIL SAN FERNANDO	532288393890	OXIMETRO DE PULSOS	20070710411	CMS50D	CONTEC	2021	OPERATIVO
12834	CENTRO MATERNO INFANTIL SAN FERNANDO	532288393891	OXIMETRO DE PULSOS	20070710422	CMS50D	CONTEC	2021	OPERATIVO
12835	CENTRO MATERNO INFANTIL SAN FERNANDO	532288393892	OXIMETRO DE PULSOS	20070710451	CMS50D	CONTEC	2021	OPERATIVO
12836	CENTRO MATERNO INFANTIL SAN FERNANDO	532288393893	OXIMETRO DE PULSOS	20070710432	CMS50D	CONTEC	2021	OPERATIVO
12837	CENTRO MATERNO INFANTIL SAN FERNANDO	532288393894	OXIMETRO DE PULSOS	20070710406	CMS50D	CONTEC	2021	OPERATIVO
12838	CENTRO MATERNO INFANTIL SAN FERNANDO	532288393895	OXIMETRO DE PULSOS.	20070710413	CMS50D	CONTEC	2021	OPERATIVO
12839	CENTRO MATERNO INFANTIL SAN FERNANDO	532288394014	OXIMETRO DE PULSOS	20070731112	CMS50D	CONTEC	2021	OPERATIVO
12840	CENTRO MATERNO INFANTIL SAN FERNANDO	532288394015	OXIMETRO DE PULSOS	20070731111	CMS50D	CONTEC	2021	OPERATIVO
12841	CENTRO MATERNO INFANTIL SAN FERNANDO	532288394016	OXIMETRO DE PULSOS	20070731102	CMS50D	CONTEC	2021	OPERATIVO
12842	CENTRO MATERNO INFANTIL SAN FERNANDO	532288394017	OXIMETRO DE PULSOS	20070731113	CMS50D	CONTEC	2021	OPERATIVO
12843	CENTRO MATERNO INFANTIL SAN FERNANDO	532288394018	OXIMETRO DE PULSOS	20070731125	CMS50D	CONTEC	2021	OPERATIVO
12844	CENTRO MATERNO INFANTIL SAN FERNANDO	532288394535	OXIMETRO DE PULSOS	20070727643	CMS50D	CONTEC	2021	OPERATIVO
12845	CENTRO MATERNO INFANTIL SAN FERNANDO	532288394536	OXIMETRO DE PULSOS	20070727640	CMS50D	CONTEC	2021	OPERATIVO
12846	CENTRO MATERNO INFANTIL SAN FERNANDO	532288394537	OXIMETRO DE PULSOS	20070727627	CMS50D	CONTEC	2021	OPERATIVO
12847	CENTRO MATERNO INFANTIL SAN FERNANDO	532288394538	OXIMETRO DE PULSOS	20070727647	CMS50D	CONTEC	2021	OPERATIVO
12848	CENTRO MATERNO INFANTIL SAN FERNANDO	532288394539	OXIMETRO DE PULSOS	20070727644	CMS50D	CONTEC	2021	OPERATIVO
12849	CENTRO MATERNO INFANTIL SAN FERNANDO	532288394540	OXIMETRO DE PULSOS	20070727635	CMS50D	CONTEC	2021	OPERATIVO
12850	CENTRO MATERNO INFANTIL SAN FERNANDO	532288394541	OXIMETRO DE PULSOS	20070727634	CMS50D	CONTEC	2021	OPERATIVO
12851	CENTRO MATERNO INFANTIL SAN FERNANDO	532288394542	OXIMETRO DE PULSOS	20070727628	CMS50D	CONTEC	2021	OPERATIVO
12852	CENTRO MATERNO INFANTIL SAN FERNANDO	532288394543	OXIMETRO DE PULSOS	20070727649	CMS50D	CONTEC	2021	OPERATIVO
12853	CENTRO MATERNO INFANTIL SAN FERNANDO	532288394544	OXIMETRO DE PULSOS	20070727650	CMS50D	CONTEC	2021	OPERATIVO
12854	CENTRO MATERNO INFANTIL SAN FERNANDO	532288394545	OXIMETRO DE PULSOS	20070727636	CMS50D	CONTEC	2021	OPERATIVO
12855	CENTRO MATERNO INFANTIL SAN FERNANDO	532288394546	OXIMETRO DE PULSOS	20070727633	CMS50D	CONTEC	2021	OPERATIVO
12856	CENTRO MATERNO INFANTIL SAN FERNANDO	532288394547	OXIMETRO DE PULSOS	20070727629	CMS50D	CONTEC	2021	OPERATIVO
12857	CENTRO MATERNO INFANTIL SAN FERNANDO	532288394548	OXIMETRO DE PULSOS	20070727648	CMS50D	CONTEC	2021	OPERATIVO
12858	CENTRO MATERNO INFANTIL SANTA ANITA	532288390007	OXIMETRO DE PULSOS	S/S	S/M	SIN MARCA.	2005	OPERATIVO

N°	Nombre del Local	Código Patrimonial (Numérico)	Tipo (Vehículo o Maquinaria)	Placa /N° Serie	Modelo	Marca	Año de fabricación	Estado de Conservación (Operativo o Inoperativo)
12859	CENTRO MATERNO INFANTIL SANTA ANITA	532288390029	OXIMETRO DE PULSOS	S/S	S/M	SIN MARCA.	2009	OPERATIVO
12860	CENTRO MATERNO INFANTIL SANTA ANITA	532288390038	OXIMETRO DE PULSOS	61184432	N600X	NELLCOR	2013	OPERATIVO
12861	CENTRO MATERNO INFANTIL SANTA ANITA	532288390067	OXIMETRO DE PULSOS	G117007208	N-600 X	NELLCOR	2013	OPERATIVO
12862	CENTRO MATERNO INFANTIL SANTA ANITA	532288390068	OXIMETRO DE PULSOS	G12705577	N-600 X	NELLCOR	2013	OPERATIVO
12863	CENTRO MATERNO INFANTIL SANTA ANITA	532288390069	OXIMETRO DE PULSOS	G11700740	N-600 X	NELLCOR	2013	OPERATIVO
12864	CENTRO MATERNO INFANTIL SANTA ANITA	532288390070	OXIMETRO DE PULSOS	G1270557	N-600 X	NELLCOR	2013	OPERATIVO
12865	CENTRO MATERNO INFANTIL SANTA ANITA	532288390172	OXIMETRO DE PULSOS	04075460	RI-FOX N	RIESTER	2020	OPERATIVO
12866	CENTRO MATERNO INFANTIL SANTA ANITA	532288390774	OXIMETRO DE PULSOS	2006Z310963	CMS50D	CONTEC	2020	OPERATIVO
12867	CENTRO MATERNO INFANTIL SANTA ANITA	532288390775	OXIMETRO DE PULSOS	2006Z310955	CMS50D	CONTEC	2020	OPERATIVO
12868	CENTRO MATERNO INFANTIL SANTA ANITA	532288390776	OXIMETRO DE PULSOS	2006Z310596	CMS50D	CONTEC	2020	OPERATIVO
12869	CENTRO MATERNO INFANTIL SANTA ANITA	532288390777	OXIMETRO DE PULSOS	2006Z310908	CMS50D	CONTEC	2020	OPERATIVO
12870	CENTRO MATERNO INFANTIL SANTA ANITA	532288390778	OXIMETRO DE PULSOS	2006Z310934	CMS50D	CONTEC	2020	OPERATIVO
12871	CENTRO MATERNO INFANTIL SANTA ANITA	532288390779	OXIMETRO DE PULSOS	2006Z310935	CMS50D	CONTEC	2020	OPERATIVO
12872	CENTRO MATERNO INFANTIL SANTA ANITA	532288390780	OXIMETRO DE PULSOS	2006Z310926	CMS50D	CONTEC	2020	OPERATIVO
12873	CENTRO MATERNO INFANTIL SANTA ANITA	532288390781	OXIMETRO DE PULSOS	2006Z310585	CMS50D	CONTEC	2020	OPERATIVO
12874	CENTRO MATERNO INFANTIL SANTA ANITA	532288390782	OXIMETRO DE PULSOS	2006Z310911	CMS50D	CONTEC	2020	OPERATIVO
12875	CENTRO MATERNO INFANTIL SANTA ANITA	532288390783	OXIMETRO DE PULSOS	2006Z310907	CMS50D	CONTEC	2020	OPERATIVO
12876	CENTRO MATERNO INFANTIL SANTA ANITA	532288390784	OXIMETRO DE PULSOS	2006Z310945	CMS50D	CONTEC	2020	OPERATIVO
12877	CENTRO MATERNO INFANTIL SANTA ANITA	532288390785	OXIMETRO DE PULSOS	2006Z310581	CMS50D	CONTEC	2020	OPERATIVO
12878	CENTRO MATERNO INFANTIL SANTA ANITA	532288390786	OXIMETRO DE PULSOS	2006Z310579	CMS50D	CONTEC	2020	OPERATIVO
12879	CENTRO MATERNO INFANTIL SANTA ANITA	532288390787	OXIMETRO DE PULSOS	2006Z310972	CMS50D	CONTEC	2020	OPERATIVO
12880	CENTRO MATERNO INFANTIL SANTA ANITA	532288393714	OXIMETRO DE PULSOS	20070301482	CMS50D	CONTEC	2021	OPERATIVO
12881	CENTRO MATERNO INFANTIL SANTA ANITA	532288393715	OXIMETRO DE PULSOS	20067811153	CMS50D	CONTEC	2021	OPERATIVO
12882	CENTRO MATERNO INFANTIL SANTA ANITA	532288393716	OXIMETRO DE PULSOS	20070301427	CMS50D	CONTEC	2021	OPERATIVO
12883	CENTRO MATERNO INFANTIL SANTA ANITA	532288393717	OXIMETRO DE PULSOS	20070301479	CMS50D	CONTEC	2021	OPERATIVO
12884	CENTRO MATERNO INFANTIL SANTA ANITA	532288393718	OXIMETRO DE PULSOS	20070301403	CMS50D	CONTEC	2021	OPERATIVO
12885	CENTRO MATERNO INFANTIL SANTA ANITA	532288393719	OXIMETRO DE PULSOS	20070301151	CMS50D	CONTEC	2021	OPERATIVO
12886	CENTRO MATERNO INFANTIL SANTA ANITA	532288394286	OXIMETRO DE PULSOS	20070708172	CMS50D	CONTEC	2021	OPERATIVO
12887	CENTRO MATERNO INFANTIL SANTA ANITA	532288394287	OXIMETRO DE PULSOS	20070708148	CMS50D	CONTEC	2021	OPERATIVO
12888	CENTRO MATERNO INFANTIL SANTA ANITA	532288394288	OXIMETRO DE PULSOS	20070708130	CMS50D	CONTEC	2021	OPERATIVO
12889	CENTRO MATERNO INFANTIL SANTA ANITA	532288394289	OXIMETRO DE PULSOS	20070708137	CMS50D	CONTEC	2021	OPERATIVO
12890	CENTRO MATERNO INFANTIL SANTA ANITA	532288394290	OXIMETRO DE PULSOS	20070708153	CMS50D	CONTEC	2021	OPERATIVO
12891	CENTRO MATERNO INFANTIL SANTA ANITA	532288394291	OXIMETRO DE PULSOS	20070708152	CMS50D	CONTEC	2021	OPERATIVO
12892	CENTRO MATERNO INFANTIL SANTA ANITA	532288394292	OXIMETRO DE PULSOS	20070708133	CMS50D	CONTEC	2021	OPERATIVO
12893	CENTRO MATERNO INFANTIL SANTA ANITA	532288394375	OXIMETRO DE PULSOS	20070720211	CMS50D	CONTEC	2021	OPERATIVO
12894	CENTRO MATERNO INFANTIL SANTA ANITA	532288394376	OXIMETRO DE PULSOS	20070720210	CMS50D	CONTEC	2021	OPERATIVO
12895	CENTRO MATERNO INFANTIL SANTA ANITA	532288394377	OXIMETRO DE PULSOS	20070720205	CMS50D	CONTEC	2021	OPERATIVO
12896	CENTRO MATERNO INFANTIL SANTA ANITA	532288394378	OXIMETRO DE PULSOS	20070720216	CMS50D	CONTEC	2021	OPERATIVO
12897	CENTRO MATERNO INFANTIL SANTA ANITA	532288394379	OXIMETRO DE PULSOS	20070720223	CMS50D	CONTEC	2021	OPERATIVO

DIRIS LIMA ESTE MINSA OFICINA DE ABASTECIMIENTO

N°	Nombre del Local	Código Patrimonial (Numérico)	Tipo (Vehículo o Maquinaria)	Placa /N° Serie	Modelo	Marca	Año de fabricación	Estado de Conservación (Operativo o Inoperativo)
12898	CENTRO MATERNO INFANTIL SANTA ANITA	532288394380	OXIMETRO DE PULSOS	20070720212	CMS50D	CONTEC	2021	OPERATIVO
12899	CENTRO MATERNO INFANTIL SANTA ANITA	532288394381	OXIMETRO DE PULSOS	20070720206	CMS50D	CONTEC	2021	OPERATIVO
12900	CENTRO MATERNO INFANTIL SANTA ANITA	532288394382	OXIMETRO DE PULSOS	20070720201	CMS50D	CONTEC	2021	OPERATIVO
12901	CENTRO MATERNO INFANTIL SANTA ANITA	532288394383	OXIMETRO DE PULSOS	20070720217	CMS50D	CONTEC	2021	OPERATIVO
12902	CENTRO MATERNO INFANTIL SANTA ANITA	532288394384	OXIMETRO DE PULSOS	20070720219	CMS50D	CONTEC	2021	OPERATIVO
12903	CENTRO MATERNO INFANTIL SANTA ANITA	532288394385	OXIMETRO DE PULSOS	20070720215	CMS50D	CONTEC	2021	OPERATIVO
12904	CENTRO MATERNO INFANTIL SANTA ANITA	532288394386	OXIMETRO DE PULSOS	20070720207	CMS50D	CONTEC	2021	OPERATIVO
12905	CENTRO MATERNO INFANTIL SANTA ANITA	532288394387	OXIMETRO DE PULSOS	20070720202	CMS50D	CONTEC	2021	OPERATIVO
12906	CENTRO MATERNO INFANTIL SANTA ANITA	532288394388	OXIMETRO DE PULSOS	20070720218	CMS50D	CONTEC	2021	OPERATIVO
12907	CENTRO MATERNO INFANTIL TAMBO VIEJO	532288390042	OXIMETRO DE PULSOS	G12705575X	N-600 X	NELLCOR	2013	OPERATIVO
12908	CENTRO MATERNO INFANTIL TAMBO VIEJO	532288390043	OXIMETRO DE PULSOS	G12706477X	N600X	NELLCOR	2013	OPERATIVO
12909	CENTRO MATERNO INFANTIL TAMBO VIEJO	532288390044	OXIMETRO DE PULSOS	G12705570X	N-600X	NELLCOR	2013	OPERATIVO
12910	CENTRO MATERNO INFANTIL TAMBO VIEJO	532288390153	OXIMETRO DE PULSOS	09077577	RI FOX N	RIESTER	2020	OPERATIVO
12911	CENTRO MATERNO INFANTIL TAMBO VIEJO	532288390315	OXIMETRO DE PULSOS	2006Z305597	CMS5D	CONTEC	2020	OPERATIVO
12912	CENTRO MATERNO INFANTIL TAMBO VIEJO	532288390316	OXIMETRO DE PULSOS	2006Z305573	CMS5D	CONTEC	2020	OPERATIVO
12913	CENTRO MATERNO INFANTIL TAMBO VIEJO	532288390317	OXIMETRO DE PULSOS	2006Z305546	CMS5D	CONTEC	2020	OPERATIVO
12914	CENTRO MATERNO INFANTIL TAMBO VIEJO	532288390318	OXIMETRO DE PULSOS	2006Z305528	CMS5D	CONTEC	2020	OPERATIVO
12915	CENTRO MATERNO INFANTIL TAMBO VIEJO	532288390319	OXIMETRO DE PULSOS	2006Z305591	CMS5D	CONTEC	2020	OPERATIVO
12916	CENTRO MATERNO INFANTIL TAMBO VIEJO	532288390320	OXIMETRO DE PULSOS	2006Z305583	CMS5D	CONTEC	2020	OPERATIVO
12917	CENTRO MATERNO INFANTIL TAMBO VIEJO	532288390321	OXIMETRO DE PULSOS	2006Z305547	CMS5D	CONTEC	2020	OPERATIVO
12918	CENTRO MATERNO INFANTIL TAMBO VIEJO	532288390322	OXIMETRO DE PULSOS	2006Z305526	CMS5D	CONTEC	2020	OPERATIVO
12919	CENTRO MATERNO INFANTIL TAMBO VIEJO	532288390323	OXIMETRO DE PULSOS	2006Z305600	CMS5D	CONTEC	2020	OPERATIVO
12920	CENTRO MATERNO INFANTIL TAMBO VIEJO	532288390324	OXIMETRO DE PULSOS	2006Z305579	CMS5D	CONTEC	2020	OPERATIVO
12921	CENTRO MATERNO INFANTIL TAMBO VIEJO	532288390325	OXIMETRO DE PULSOS	2006Z305563	CMS5D	CONTEC	2020	OPERATIVO
12922	CENTRO MATERNO INFANTIL TAMBO VIEJO	532288390326	OXIMETRO DE PULSOS	2006Z305537	CMS5D	CONTEC	2020	OPERATIVO
12923	CENTRO MATERNO INFANTIL TAMBO VIEJO	532288390327	OXIMETRO DE PULSOS	2006Z305593	CMS5D	CONTEC	2020	OPERATIVO
12924	CENTRO MATERNO INFANTIL TAMBO VIEJO	532288390328	OXIMETRO DE PULSOS	2006Z305577	CMS5D	CONTEC	2020	OPERATIVO
12925	CENTRO MATERNO INFANTIL TAMBO VIEJO	532288393825	OXIMETRO DE PULSOS	20070710372	CMS50D	CONTEC	2021	OPERATIVO
12926	CENTRO MATERNO INFANTIL TAMBO VIEJO	532288393826	OXIMETRO DE PULSOS	20070710357	CMS50D	CONTEC	2021	OPERATIVO
12927	CENTRO MATERNO INFANTIL TAMBO VIEJO	532288393827	OXIMETRO DE PULSOS	20070710386	CMS50D	CONTEC	2021	OPERATIVO
12928	CENTRO MATERNO INFANTIL TAMBO VIEJO	532288393828	OXIMETRO DE PULSOS	20070710396	CMS50D	CONTEC	2021	OPERATIVO
12929	CENTRO MATERNO INFANTIL TAMBO VIEJO	532288393829	OXIMETRO DE PULSOS	20070710351	CMS50D	CONTEC	2021	OPERATIVO
12930	CENTRO MATERNO INFANTIL TAMBO VIEJO	532288393830	OXIMETRO DE PULSOS	20070710360	CMS50D	CONTEC	2021	OPERATIVO
12931	CENTRO MATERNO INFANTIL TAMBO VIEJO	532288394129	OXIMETRO DE PULSOS	20070731139	CMS50D	CONTEC	2021	OPERATIVO
12932	CENTRO MATERNO INFANTIL TAMBO VIEJO	532288394130	OXIMETRO DE PULSOS	20070731126	CMS50D	CONTEC	2021	OPERATIVO
12933	CENTRO MATERNO INFANTIL TAMBO VIEJO	532288394131	OXIMETRO DE PULSOS	20070731135	CMS50D	CONTEC	2021	OPERATIVO
12934	CENTRO MATERNO INFANTIL TAMBO VIEJO	532288394132	OXIMETRO DE PULSOS	20070731150	CMS50D	CONTEC	2021	OPERATIVO
12935	CENTRO MATERNO INFANTIL TAMBO VIEJO	532288394133	OXIMETRO DE PULSOS	20070731138	CMS50D	CONTEC	2021	OPERATIVO
12936	CENTRO MATERNO INFANTIL TAMBO VIEJO	532288394134	OXIMETRO DE PULSOS	20070706764	CMS50D	CONTEC	2021	OPERATIVO

DIRIS LIMA ESTE VºBº MINSA OFICINA DE ABASTECIMIENTO

N°	Nombre del Local	Código Patrimonial (Numérico)	Tipo (Vehículo o Maquinaria)	Placa /N° Serie	Modelo	Marca	Año de fabricación	Estado de Conservación (Operativo o Inoperativo)
12937	CENTRO MATERNO INFANTIL TAMBO VIEJO	532288394135	OXIMETRO DE PULSOS	20070706772	CMS50D	CONTEC	2021	OPERATIVO
12938	CENTRO MATERNO INFANTIL TAMBO VIEJO	532288394795	OXIMETRO DE PULSOS	20070717578	CMS50D	CONTEC	2021	OPERATIVO
12939	CENTRO MATERNO INFANTIL TAMBO VIEJO	532288394796	OXIMETRO DE PULSOS	20070717583	CMS50D	CONTEC	2021	OPERATIVO
12940	CENTRO MATERNO INFANTIL TAMBO VIEJO	532288394797	OXIMETRO DE PULSOS	20070717593	CMS50D	CONTEC	2021	OPERATIVO
12941	CENTRO MATERNO INFANTIL TAMBO VIEJO	532288394798	OXIMETRO DE PULSOS	20070717559	CMS50D	CONTEC	2021	OPERATIVO
12942	CENTRO MATERNO INFANTIL TAMBO VIEJO	532288394799	OXIMETRO DE PULSOS	20070717576	CMS50D	CONTEC	2021	OPERATIVO
12943	CENTRO MATERNO INFANTIL TAMBO VIEJO	532288394800	OXIMETRO DE PULSOS	20070717575	CMS50D	CONTEC	2021	OPERATIVO
12944	CENTRO MATERNO INFANTIL TAMBO VIEJO	532288394801	OXIMETRO DE PULSOS	20070717600	CMS50D	CONTEC	2021	OPERATIVO
12945	CENTRO MATERNO INFANTIL TAMBO VIEJO	532288394802	OXIMETRO DE PULSOS	20070717597	CMS50D	CONTEC	2021	OPERATIVO
12946	CENTRO MATERNO INFANTIL TAMBO VIEJO	532288394803	OXIMETRO DE PULSOS	20070717517	CMS50D	CONTEC	2021	OPERATIVO
12947	CENTRO MATERNO INFANTIL TAMBO VIEJO	532288394804	OXIMETRO DE PULSOS	20070717532	CMS50D	CONTEC	2021	OPERATIVO
12948	CENTRO MATERNO INFANTIL TAMBO VIEJO	532288394805	OXIMETRO DE PULSOS	20070717544	CMS50D	CONTEC	2021	OPERATIVO
12949	CENTRO MATERNO INFANTIL TAMBO VIEJO	532288394806	OXIMETRO DE PULSOS	20070717504	CMS50D	CONTEC	2021	OPERATIVO
12950	CENTRO MATERNO INFANTIL TAMBO VIEJO	532288394807	OXIMETRO DE PULSOS	20070717516	CMS50D	CONTEC	2021	OPERATIVO
12951	CENTRO MATERNO INFANTIL TAMBO VIEJO	532288394808	OXIMETRO DE PULSOS	20070717503	CMS50D	CONTEC	2021	OPERATIVO
12952	CENTRO REHABILITACION Y TERAPIA FISICA DE CHOSICA	532288390005	OXIMETRO DE PULSOS	S/S	S/M	SIN MARCA.	2004	INOPERATIVO
12953	CENTRO REHABILITACION Y TERAPIA FISICA DE CHOSICA	532288390138	OXIMETRO DE PULSOS	04072129	RI-FOX N	RIESTER	2020	OPERATIVO
12954	CENTRO REHABILITACION Y TERAPIA FISICA DE CHOSICA	532288390593	OXIMETRO DE PULSOS	2006Z305215	CMS50D	CONTEC	2020	OPERATIVO
12955	CENTRO REHABILITACION Y TERAPIA FISICA DE CHOSICA	532288390595	OXIMETRO DE PULSOS	2006Z302454	CMS50D	CONTEC	2020	OPERATIVO
12956	CENTRO REHABILITACION Y TERAPIA FISICA DE CHOSICA	532288390596	OXIMETRO DE PULSOS	2006Z302487	CMS50D	CONTEC	2020	OPERATIVO
12957	CENTRO REHABILITACION Y TERAPIA FISICA DE CHOSICA	532288390597	OXIMETRO DE PULSOS	2006Z305250	CMS50D	CONTEC	2020	OPERATIVO
12958	CENTRO REHABILITACION Y TERAPIA FISICA DE CHOSICA	532288390599	OXIMETRO DE PULSOS	2006Z302467	CMS50D	CONTEC	2020	OPERATIVO
12959	CENTRO REHABILITACION Y TERAPIA FISICA DE CHOSICA	532288390600	OXIMETRO DE PULSOS	2006Z312734	CMS50D	CONTEC	2020	OPERATIVO
12960	CENTRO REHABILITACION Y TERAPIA FISICA DE CHOSICA	532288394985	OXIMETRO DE PULSOS	20070717523	CMS50D	CONTEC	2021	OPERATIVO
12961	CENTRO REHABILITACION Y TERAPIA FISICA DE CHOSICA	532288394986	OXIMETRO DE PULSOS.	20070717530	CMS50D	CONTEC	2021	OPERATIVO
12962	CENTRO REHABILITACION Y TERAPIA FISICA DE CHOSICA	532288394987	OXIMETRO DE PULSOS	20070717506	CMS50D	CONTEC	2021	OPERATIVO
12963	CENTRO REHABILITACION Y TERAPIA FISICA DE CHOSICA	532288394988	OXIMETRO DE PULSOS	20070717529	CMS50D	CONTEC	2021	OPERATIVO
12964	CENTRO REHABILITACION Y TERAPIA FISICA DE CHOSICA	532288394989	OXIMETRO DE PULSOS	200707017538	CMS50D	CONTEC	2021	OPERATIVO
12965	CENTRO REHABILITACION Y TERAPIA FISICA DE CHOSICA	532288394990	OXIMETRO DE PULSOS	DQDLB36365	S/M	CONTEC - CMS5	2021	OPERATIVO
12966	CENTRO DE SALUD LOPEZ SILVA	532288390002	OXIMETRO DE PULSOS	S/S	MP110	MEK	2004	OPERATIVO
12967	CENTRO DE SALUD LOPEZ SILVA	532288390049	OXIMETRO DE PULSOS	G11814472	N-600X	NELLCOR	2013	OPERATIVO
12968	CENTRO DE SALUD LOPEZ SILVA	532288390127	OXIMETRO DE PULSOS	T1808200001	VM2160	VIAMED	2019	OPERATIVO
12969	CENTRO DE SALUD LOPEZ SILVA	532288390149	OXIMETRO DE PULSOS	09077526	RI-FOX N	RIESTER	2020	OPERATIVO
12970	CENTRO DE SALUD LOPEZ SILVA	532288390546	OXIMETRO DE PULSOS	2006Z306634	CMS50D	CONTEC	2020	OPERATIVO
12971	CENTRO DE SALUD LOPEZ SILVA	532288390547	OXIMETRO DE PULSOS	2006Z306632	CMS50D	CONTEC	2020	OPERATIVO
12972	CENTRO DE SALUD LOPEZ SILVA	532288390548	OXIMETRO DE PULSOS	2006Z306588	CMS50D	CONTEC	2020	OPERATIVO
12973	CENTRO DE SALUD LOPEZ SILVA	532288390549	OXIMETRO DE PULSOS	2006Z306619	CMS50D	CONTEC	2020	OPERATIVO
12974	CENTRO DE SALUD LOPEZ SILVA	532288390550	OXIMETRO DE PULSOS	2006Z306613	CMS50D	CONTEC	2020	OPERATIVO
12975	CENTRO DE SALUD LOPEZ SILVA	532288390551	OXIMETRO DE PULSOS	2006Z300986	CMS50D	CONTEC	2020	OPERATIVO

DIRIS LIMA ESTE
V°B°
MINSA
OFICINA DE ABASTECIMIENTO

N°	Nombre del Local	Código Patrimonial (Numérico)	Tipo (Vehículo o Maquinaria)	Placa /N° Serie	Modelo	Marca	Año de fabricación	Estado de Conservación (Operativo o Inoperativo)
12976	CENTRO DE SALUD LOPEZ SILVA	532288390552	OXIMETRO DE PULSOS	2006Z306587	CMS50D	CONTEC	2020	OPERATIVO
12977	CENTRO DE SALUD LOPEZ SILVA	532288390553	OXIMETRO DE PULSOS	2006Z306590	CMS50D	CONTEC	2020	OPERATIVO
12978	CENTRO DE SALUD LOPEZ SILVA	532288390554	OXIMETRO DE PULSOS	2006Z300987	CMS50D	CONTEC	2020	OPERATIVO
12979	CENTRO DE SALUD LOPEZ SILVA	532288390555	OXIMETRO DE PULSOS	2006Z300985	CMS50D	CONTEC	2020	OPERATIVO
12980	CENTRO DE SALUD LOPEZ SILVA	532288393896	OXIMETRO DE PULSOS	20070710370	CMS50D	CONTEC	2021	OPERATIVO
12981	CENTRO DE SALUD LOPEZ SILVA	532288393897	OXIMETRO DE PULSOS	20070710376	CMS50D	CONTEC	2021	OPERATIVO
12982	CENTRO DE SALUD LOPEZ SILVA	532288393898	OXIMETRO DE PULSOS	20070710388	CMS50D	CONTEC	2021	OPERATIVO
12983	CENTRO DE SALUD LOPEZ SILVA	532288393899	OXIMETRO DE PULSOS	20070710390	CMS50D	CONTEC	2021	OPERATIVO
12984	CENTRO DE SALUD LOPEZ SILVA	532288394151	OXIMETRO DE PULSOS	20070706621	CMS50D	CONTEC	2021	OPERATIVO
12985	CENTRO DE SALUD LOPEZ SILVA	532288394152	OXIMETRO DE PULSOS	20070706609	CMS50D	CONTEC	2021	OPERATIVO
12986	CENTRO DE SALUD LOPEZ SILVA	532288394153	OXIMETRO DE PULSOS	20070706617	CMS50D	CONTEC	2021	OPERATIVO
12987	CENTRO DE SALUD LOPEZ SILVA	532288394154	OXIMETRO DE PULSOS	20070706783	CMS50D	CONTEC	2021	OPERATIVO
12988	CENTRO DE SALUD LOPEZ SILVA	532288394155	OXIMETRO DE PULSOS	20070706779	CMS50D	CONTEC	2021	OPERATIVO
12989	CENTRO DE SALUD LOPEZ SILVA	532288394843	OXIMETRO DE PULSOS	20070716926	CMS50D	CONTEC	2021	OPERATIVO
12990	CENTRO DE SALUD LOPEZ SILVA	532288394844	OXIMETRO DE PULSOS	20070716918	CMS50D	CONTEC	2021	OPERATIVO
12991	CENTRO DE SALUD LOPEZ SILVA	532288394845	OXIMETRO DE PULSOS	20070716905	CMS50D	CONTEC	2021	OPERATIVO
12992	CENTRO DE SALUD LOPEZ SILVA	532288394846	OXIMETRO DE PULSOS	20070716909	CMS50D	CONTEC	2021	OPERATIVO
12993	CENTRO DE SALUD LOPEZ SILVA	532288394847	OXIMETRO DE PULSOS	20070716944	CMS50D	CONTEC	2021	OPERATIVO
12994	CENTRO DE SALUD LOPEZ SILVA	532288394848	OXIMETRO DE PULSOS	20070716934	CMS50D	CONTEC	2021	OPERATIVO
12995	CENTRO DE SALUD LOPEZ SILVA	532288394849	OXIMETRO DE PULSOS	20070716942	CMS50D	CONTEC	2021	OPERATIVO
12996	CENTRO DE SALUD LOPEZ SILVA	532288394850	OXIMETRO DE PULSOS	20070716906	CMS50D	CONTEC	2021	OPERATIVO
12997	CENTRO DE SALUD LOPEZ SILVA	532288394851	OXIMETRO DE PULSOS	20070716913	CMS50D	CONTEC	2021	OPERATIVO
12998	CENTRO DE SALUD LOPEZ SILVA	532288394852	OXIMETRO DE PULSOS	20070716914	CMS50D	CONTEC	2021	OPERATIVO
12999	PUESTO DE SALUD FRATERNIDAD NIÑO JESUS ZONA X	532288390013	OXIMETRO DE PULSOS	S/S	S/M	NELLCOR	2007	OPERATIVO
13000	PUESTO DE SALUD FRATERNIDAD NIÑO JESUS ZONA X	532288390033	OXIMETRO DE PULSOS	FG11J00144	31DT	MEDIAID	2012	OPERATIVO
13001	PUESTO DE SALUD FRATERNIDAD NIÑO JESUS ZONA X	532288390166	OXIMETRO DE PULSOS	09077401	RI-FOX N	RIESTER	2020	OPERATIVO
13002	PUESTO DE SALUD FRATERNIDAD NIÑO JESUS ZONA X	532288391212	OXIMETRO DE PULSOS	2006Z300191	CMS50D	CONTEC	2020	OPERATIVO
13003	PUESTO DE SALUD FRATERNIDAD NIÑO JESUS ZONA X	532288391213	OXIMETRO DE PULSOS	2006Z300161	CMS50D	CONTEC	2020	OPERATIVO
13004	PUESTO DE SALUD FRATERNIDAD NIÑO JESUS ZONA X	532288391214	OXIMETRO DE PULSOS	2006Z300144	CMS50D	CONTEC	2020	OPERATIVO
13005	PUESTO DE SALUD FRATERNIDAD NIÑO JESUS ZONA X	532288391215	OXIMETRO DE PULSOS	2006Z300141	CMS50D	CONTEC	2020	OPERATIVO
13006	PUESTO DE SALUD FRATERNIDAD NIÑO JESUS ZONA X	532288391216	OXIMETRO DE PULSOS	2006Z300205	CMS50D	CONTEC	2020	OPERATIVO
13007	PUESTO DE SALUD FRATERNIDAD NIÑO JESUS ZONA X	532288393871	OXIMETRO DE PULSOS	20070710440	CMS50D	CONTEC	2021	OPERATIVO
13008	PUESTO DE SALUD FRATERNIDAD NIÑO JESUS ZONA X	532288393872	OXIMETRO DE PULSOS	20070710423	CMS50D	CONTEC	2021	OPERATIVO
13009	PUESTO DE SALUD FRATERNIDAD NIÑO JESUS ZONA X	532288393873	OXIMETRO DE PULSOS	20070710429	CMS50D	CONTEC	2021	OPERATIVO
13010	PUESTO DE SALUD FRATERNIDAD NIÑO JESUS ZONA X	532288394108	OXIMETRO DE PULSOS	20070708110	CMS50D	CONTEC	2021	OPERATIVO
13011	PUESTO DE SALUD FRATERNIDAD NIÑO JESUS ZONA X	532288394109	OXIMETRO DE PULSOS	20070708374	CMS50D	CONTEC	2021	OPERATIVO
13012	PUESTO DE SALUD FRATERNIDAD NIÑO JESUS ZONA X	532288394110	OXIMETRO DE PULSOS	20070708369	CMS50D	CONTEC	2021	OPERATIVO
13013	PUESTO DE SALUD FRATERNIDAD NIÑO JESUS ZONA X	532288394111	OXIMETRO DE PULSOS	20070708362	CMS50D	CONTEC	2021	OPERATIVO
13014	PUESTO DE SALUD FRATERNIDAD NIÑO JESUS ZONA X	532288394112	OXIMETRO DE PULSOS	20070708125	CMS50D	CONTEC	2021	OPERATIVO

DIRIS LIMA ESTE MINSA OFICINA DE ABASTECIMIENTO V°B°

N°	Nombre del Local	Código Patrimonial (Numérico)	Tipo (Vehículo o Maquinaria)	Placa /N° Serie	Modelo	Marca	Año de fabricación	Estado de Conservación (Operativo o Inoperativo)
13015	PUESTO DE SALUD FRATERNIDAD NIÑO JESUS ZONA X	532288394583	OXIMETRO DE PULSOS	20070701771	CMS50D	CONTEC	2021	OPERATIVO
13016	PUESTO DE SALUD FRATERNIDAD NIÑO JESUS ZONA X	532288394584	OXIMETRO DE PULSOS	20070701734	CMS50D	CONTEC	2021	OPERATIVO
13017	PUESTO DE SALUD FRATERNIDAD NIÑO JESUS ZONA X	532288394585	OXIMETRO DE PULSOS	20070701745	CMS50D	CONTEC	2021	OPERATIVO
13018	PUESTO DE SALUD FRATERNIDAD NIÑO JESUS ZONA X	532288394586	OXIMETRO DE PULSOS	20070701304	CMS50D	CONTEC	2021	OPERATIVO
13019	PUESTO DE SALUD FRATERNIDAD NIÑO JESUS ZONA X	532288394587	OXIMETRO DE PULSOS	20070701312	CMS50D	CONTEC	2021	OPERATIVO
13020	PUESTO DE SALUD FRATERNIDAD NIÑO JESUS ZONA X	532288394588	OXIMETRO DE PULSOS	20070701726	CMS50D	CONTEC	2021	OPERATIVO
13021	CENTRO DE SALUD MADRE TERESA DE CALCUTA	532288390026	OXIMETRO DE PULSOS	111-06L-0342	MP111	MEK	2008	OPERATIVO
13022	CENTRO DE SALUD MADRE TERESA DE CALCUTA	532288390027	OXIMETRO DE PULSOS	S/S	S/M	SIN MARCA	2008	OPERATIVO
13023	CENTRO DE SALUD MADRE TERESA DE CALCUTA	532288390064	OXIMETRO DE PULSOS	G12705584X	N-600X	NELLCOR	2013	OPERATIVO
13024	CENTRO DE SALUD MADRE TERESA DE CALCUTA	532288390119	OXIMETRO DE PULSOS	S/S	N-600X	NELLCOR	2015	OPERATIVO
13025	CENTRO DE SALUD MADRE TERESA DE CALCUTA	532288390182	OXIMETRO DE PULSOS	04074492	RI-FOX N	RIESTER	2020	OPERATIVO
13026	CENTRO DE SALUD MADRE TERESA DE CALCUTA	532288390935	OXIMETRO DE PULSOS	2006Z314532	CMS50D	CONTEC	2020	OPERATIVO
13027	CENTRO DE SALUD MADRE TERESA DE CALCUTA	532288390936	OXIMETRO DE PULSOS	2006Z314520	CMS50D	CONTEC	2020	OPERATIVO
13028	CENTRO DE SALUD MADRE TERESA DE CALCUTA	532288390937	OXIMETRO DE PULSOS	2006Z314541	CMS50D	CONTEC	2020	OPERATIVO
13029	CENTRO DE SALUD MADRE TERESA DE CALCUTA	532288390938	OXIMETRO DE PULSOS	2006Z314682	CMS50D	CONTEC	2020	OPERATIVO
13030	CENTRO DE SALUD MADRE TERESA DE CALCUTA	532288390939	OXIMETRO DE PULSOS	2006Z314655	CMS50D	CONTEC	2020	OPERATIVO
13031	CENTRO DE SALUD MADRE TERESA DE CALCUTA	532288390940	OXIMETRO DE PULSOS	2006Z314693	CMS50D	CONTEC	2020	OPERATIVO
13032	CENTRO DE SALUD MADRE TERESA DE CALCUTA	532288390941	OXIMETRO DE PULSOS	2006Z314503	CMS50D	CONTEC	2020	OPERATIVO
13033	CENTRO DE SALUD MADRE TERESA DE CALCUTA	532288390942	OXIMETRO DE PULSOS	2006Z314660	CMS50D	CONTEC	2020	OPERATIVO
13034	CENTRO DE SALUD MADRE TERESA DE CALCUTA	532288390943	OXIMETRO DE PULSOS	2006Z314534	CMS50D	CONTEC	2020	OPERATIVO
13035	CENTRO DE SALUD MADRE TERESA DE CALCUTA	532288390944	OXIMETRO DE PULSOS	2006Z314695	CMS50D	CONTEC	2020	OPERATIVO
13036	CENTRO DE SALUD MADRE TERESA DE CALCUTA	532288393680	OXIMETRO DE PULSOS	2006Z314098	CMS50D	CONTEC	2021	OPERATIVO
13037	CENTRO DE SALUD MADRE TERESA DE CALCUTA	532288393681	OXIMETRO DE PULSOS	2006Z309766	CMS50D	CONTEC	2021	OPERATIVO
13038	CENTRO DE SALUD MADRE TERESA DE CALCUTA	532288393682	OXIMETRO DE PULSOS	2006Z309792	CMS50D	CONTEC	2021	OPERATIVO
13039	CENTRO DE SALUD MADRE TERESA DE CALCUTA	532288393683	OXIMETRO DE PULSOS	2006Z309774	CMS50D	CONTEC	2021	OPERATIVO
13040	CENTRO DE SALUD MADRE TERESA DE CALCUTA	532288393962	OXIMETRO DE PULSOS	21013804665	CMS50D	CONTEC	2021	OPERATIVO
13041	CENTRO DE SALUD MADRE TERESA DE CALCUTA	532288394209	OXIMETRO DE PULSOS	20070708165	CMS50D	CONTEC	2021	OPERATIVO
13042	CENTRO DE SALUD MADRE TERESA DE CALCUTA	532288394210	OXIMETRO DE PULSOS	20070708158	CMS50D	CONTEC	2021	OPERATIVO
13043	CENTRO DE SALUD MADRE TERESA DE CALCUTA	532288394211	OXIMETRO DE PULSOS	20070708159	CMS50D	CONTEC	2021	OPERATIVO
13044	CENTRO DE SALUD MADRE TERESA DE CALCUTA	532288394212	OXIMETRO DE PULSOS	20070708138	CMS50D	CONTEC	2021	OPERATIVO
13045	CENTRO DE SALUD MADRE TERESA DE CALCUTA	532288394213	OXIMETRO DE PULSOS	20070708126	CMS50D	CONTEC	2021	OPERATIVO
13046	CENTRO DE SALUD MADRE TERESA DE CALCUTA	532288394293	OXIMETRO DE PULSOS	20070720323	CMS50D	CONTEC	2021	OPERATIVO
13047	CENTRO DE SALUD MADRE TERESA DE CALCUTA	532288394294	OXIMETRO DE PULSOS	20070720243	CMS50D	CONTEC	2021	OPERATIVO
13048	CENTRO DE SALUD MADRE TERESA DE CALCUTA	532288394295	OXIMETRO DE PULSOS	20070720238	CMS50D	CONTEC	2021	OPERATIVO
13049	CENTRO DE SALUD MADRE TERESA DE CALCUTA	532288394296	OXIMETRO DE PULSOS	20070720233	CMS50D	CONTEC	2021	OPERATIVO
13050	CENTRO DE SALUD MADRE TERESA DE CALCUTA	532288394297	OXIMETRO DE PULSOS	20070720228	CMS50D	CONTEC	2021	OPERATIVO
13051	CENTRO DE SALUD MADRE TERESA DE CALCUTA	532288394298	OXIMETRO DE PULSOS	20070720324	CMS50D	CONTEC	2021	OPERATIVO
13052	CENTRO DE SALUD MADRE TERESA DE CALCUTA	532288394299	OXIMETRO DE PULSOS	20070720244	CMS50D	CONTEC	2021	OPERATIVO
13053	CENTRO DE SALUD MADRE TERESA DE CALCUTA	532288394300	OXIMETRO DE PULSOS	20070720239	CMS50D	CONTEC	2021	OPERATIVO

DIRIS LIMA ESTE MINSA OFICINA DE ABASTECIMIENTO V°B°

N°	Nombre del Local	Código Patrimonial (Numérico)	Tipo (Vehículo o Maquinaria)	Placa /N° Serie	Modelo	Marca	Año de fabricación	Estado de Conservación (Operativo o Inoperativo)
13054	CENTRO DE SALUD MADRE TERESA DE CALCUTA	532288394301	OXIMETRO DE PULSOS	20070720234	CMS50D	CONTEC	2021	OPERATIVO
13055	CENTRO DE SALUD MADRE TERESA DE CALCUTA	532288394302	OXIMETRO DE PULSOS	20070720229	CMS50D	CONTEC	2021	OPERATIVO
13056	PUESTO DE SALUD ALTO HUAMPANI	532288390078	OXIMETRO DE PULSOS	G12805667	N-600X	NELLCOR	2013	OPERATIVO
13057	PUESTO DE SALUD ALTO HUAMPANI	532288390131	OXIMETRO DE PULSOS	09077582	RI-FOX N	RIESTER	2020	OPERATIVO
13058	PUESTO DE SALUD ALTO HUAMPANI	532288390690	OXIMETRO DE PULSOS	2006Z306596	CMS50D	CONTEC	2020	OPERATIVO
13059	PUESTO DE SALUD ALTO HUAMPANI	532288390691	OXIMETRO DE PULSOS	2006Z306606	CMS50D	CONTEC	2020	OPERATIVO
13060	PUESTO DE SALUD ALTO HUAMPANI	532288390692	OXIMETRO DE PULSOS	2006Z300978	CMS50D	CONTEC	2020	OPERATIVO
13061	PUESTO DE SALUD ALTO HUAMPANI	532288390693	OXIMETRO DE PULSOS	2006Z306577	CMS50D	CONTEC	2020	OPERATIVO
13062	PUESTO DE SALUD ALTO HUAMPANI	532288390694	OXIMETRO DE PULSOS	2006Z306607	CMS50D	CONTEC	2020	OPERATIVO
13063	PUESTO DE SALUD ALTO HUAMPANI	532288390695	OXIMETRO DE PULSOS	2006Z306631	CMS50D	CONTEC	2020	OPERATIVO
13064	PUESTO DE SALUD ALTO HUAMPANI	532288393926	OXIMETRO DE PULSOS	2006Z317794	CMS50D	CONTEC	2021	OPERATIVO
13065	PUESTO DE SALUD ALTO HUAMPANI	532288393927	OXIMETRO DE PULSOS	2006Z317758	CMS50D	CONTEC	2021	OPERATIVO
13066	PUESTO DE SALUD ALTO HUAMPANI	532288393928	OXIMETRO DE PULSOS	2006Z309957	CMS50D	CONTEC	2021	OPERATIVO
13067	PUESTO DE SALUD ALTO HUAMPANI	532288394185	OXIMETRO DE PULSOS	20070706604	CMS50D	CONTEC	2021	OPERATIVO
13068	PUESTO DE SALUD ALTO HUAMPANI	532288394186	OXIMETRO DE PULSOS	20070706796	CMS50D	CONTEC	2021	OPERATIVO
13069	PUESTO DE SALUD ALTO HUAMPANI	532288394187	OXIMETRO DE PULSOS	20070706788	CMS50D	CONTEC	2021	OPERATIVO
13070	PUESTO DE SALUD ALTO HUAMPANI	532288394897	OXIMETRO DE PULSOS	DQDLB21685	S/M	CONTEC - CMS5	2021	OPERATIVO
13071	PUESTO DE SALUD ALTO HUAMPANI	532288394898	OXIMETRO DE PULSOS	DQDLB36387	S/M	CONTEC - CMS5	2021	OPERATIVO
13072	PUESTO DE SALUD ALTO HUAMPANI	532288394899	OXIMETRO DE PULSOS	DQDLB38125	S/M	CONTEC - CMS5	2021	OPERATIVO
13073	PUESTO DE SALUD ALTO HUAMPANI	532288394900	OXIMETRO DE PULSOS	DQDLB38137	S/M	CONTEC - CMS5	2021	OPERATIVO
13074	PUESTO DE SALUD ALTO HUAMPANI	532288394901	OXIMETRO DE PULSOS	DQDLB21677	S/M	CONTEC - CMS5	2021	OPERATIVO
13075	PUESTO DE SALUD ALTO HUAMPANI	532288394902	OXIMETRO DE PULSOS	DQDLB21681	S/M	CONTEC - CMS5	2021	OPERATIVO
13076	PUESTO DE SALUD ALTO PERU	532288390020	OXIMETRO DE PULSOS	G11814630	N-600X	NELLCOR	2007	OPERATIVO
13077	PUESTO DE SALUD ALTO PERU	532288390264	OXIMETRO DE PULSOS	10071406	RI-FOX N	RIESTER	2020	OPERATIVO
13078	PUESTO DE SALUD ALTO PERU	532288390557	OXIMETRO DE PULSOS	2006Z309785	CMS50D	CONTEC	2020	OPERATIVO
13079	PUESTO DE SALUD ALTO PERU	532288390558	OXIMETRO DE PULSOS	2006Z309776	CMS50D	CONTEC	2020	OPERATIVO
13080	PUESTO DE SALUD ALTO PERU	532288390559	OXIMETRO DE PULSOS	2006Z309756	CMS50D	CONTEC	2020	OPERATIVO
13081	PUESTO DE SALUD ALTO PERU	532288390560	OXIMETRO DE PULSOS	2006Z309753	CMS50D	CONTEC	2020	OPERATIVO
13082	PUESTO DE SALUD ALTO PERU	532288390561	OXIMETRO DE PULSOS	2006Z314092	CMS50D	CONTEC	2020	OPERATIVO
13083	PUESTO DE SALUD ALTO PERU	532288390562	OXIMETRO DE PULSOS	2006Z314069	CMS50D	CONTEC	2020	OPERATIVO
13084	PUESTO DE SALUD ALTO PERU	532288393787	OXIMETRO DE PULSOS	2006Z317811	CMS50D	CONTEC	2021	OPERATIVO
13085	PUESTO DE SALUD ALTO PERU	532288393788	OXIMETRO DE PULSOS	2006Z317781	CMS50D	CONTEC	2021	OPERATIVO
13086	PUESTO DE SALUD ALTO PERU	532288393789	OXIMETRO DE PULSOS	2006Z317783	CMS50D	CONTEC	2021	OPERATIVO
13087	PUESTO DE SALUD ALTO PERU	532288393986	OXIMETRO DE PULSOS	20070707158	CMS50D	CONTEC	2021	OPERATIVO
13088	PUESTO DE SALUD ALTO PERU	532288393987	OXIMETRO DE PULSOS	20070707154	CMS50D	CONTEC	2021	OPERATIVO
13089	PUESTO DE SALUD ALTO PERU	532288393988	OXIMETRO DE PULSOS	20070707133	CMS50D	CONTEC	2021	OPERATIVO
13090	PUESTO DE SALUD ALTO PERU	532288394711	OXIMETRO DE PULSOS	20070707005	CMS50D	CONTEC	2021	OPERATIVO
13091	PUESTO DE SALUD ALTO PERU	532288394712	OXIMETRO DE PULSOS	20070707009	CMS50D	CONTEC	2021	OPERATIVO
13092	PUESTO DE SALUD ALTO PERU	532288394713	OXIMETRO DE PULSOS	20070707013	CMS50D	CONTEC	2021	OPERATIVO

DIRIS LIMA ESTE MINSA OFICINA DE ABASTECIMIENTO V°B°

N°	Nombre del Local	Código Patrimonial (Numérico)	Tipo (Vehículo o Maquinaria)	Placa /N° Serie	Modelo	Marca	Año de fabricación	Estado de Conservación (Operativo o Inoperativo)
13093	PUESTO DE SALUD ALTO PERU	532288394714	OXIMETRO DE PULSOS	20070707023	CMS50D	CONTEC	2021	OPERATIVO
13094	PUESTO DE SALUD ALTO PERU	532288394715	OXIMETRO DE PULSOS	20070707182	CMS50D	CONTEC	2021	OPERATIVO
13095	PUESTO DE SALUD ALTO PERU	532288394716	OXIMETRO DE PULSOS	20070707186	CMS50D	CONTEC	2021	OPERATIVO
13096	PUESTO DE SALUD AMAUTA	532288390031	OXIMETRO DE PULSOS	G12805637	N600 X	NELLCOR	2009	OPERATIVO
13097	PUESTO DE SALUD AMAUTA	532288390186	OXIMETRO DE PULSOS	04075457	RI-FOX N	RIESTER	2020	OPERATIVO
13098	PUESTO DE SALUD AMAUTA	532288390706	OXIMETRO DE PULSOS	2006Z300186	CMS50D	CONTEC	2020	OPERATIVO
13099	PUESTO DE SALUD AMAUTA	532288390707	OXIMETRO DE PULSOS	2006Z300157	CMS50D	CONTEC	2020	OPERATIVO
13100	PUESTO DE SALUD AMAUTA	532288390708	OXIMETRO DE PULSOS	2006Z300138	CMS50D	CONTEC	2020	OPERATIVO
13101	PUESTO DE SALUD AMAUTA	532288390709	OXIMETRO DE PULSOS	2006Z300223	CMS50D	CONTEC	2020	OPERATIVO
13102	PUESTO DE SALUD AMAUTA	532288390710	OXIMETRO DE PULSOS	2006Z300188	CMS50D	CONTEC	2020	OPERATIVO
13103	PUESTO DE SALUD AMAUTA	532288390711	OXIMETRO DE PULSOS	2006Z300164	CMS50D	CONTEC	2020	OPERATIVO
13104	PUESTO DE SALUD AMAUTA	532288393861	OXIMETRO DE PULSOS	20070710425	CMS50D	CONTEC	2021	OPERATIVO
13105	PUESTO DE SALUD AMAUTA	532288393862	OXIMETRO DE PULSOS	20070710448	CMS50D	CONTEC	2021	OPERATIVO
13106	PUESTO DE SALUD AMAUTA	532288393863	OXIMETRO DE PULSOS	20070710434	CMS50D	CONTEC	2021	OPERATIVO
13107	PUESTO DE SALUD AMAUTA	532288394085	OXIMETRO DE PULSOS	20070731155	CMS50D	CONTEC	2021	OPERATIVO
13108	PUESTO DE SALUD AMAUTA	532288394086	OXIMETRO DE PULSOS	20070731172	CMS50D	CONTEC	2021	OPERATIVO
13109	PUESTO DE SALUD AMAUTA	532288394087	OXIMETRO DE PULSOS	20070731167	CMS50D	CONTEC	2021	OPERATIVO
13110	PUESTO DE SALUD AMAUTA	532288394639	OXIMETRO DE PULSOS	20070701285	CMS50D	CONTEC	2021	OPERATIVO
13111	PUESTO DE SALUD AMAUTA	532288394640	OXIMETRO DE PULSOS	20070701257	CMS50D	CONTEC	2021	OPERATIVO
13112	PUESTO DE SALUD AMAUTA	532288394641	OXIMETRO DE PULSOS	20070701256	CMS50D	CONTEC	2021	OPERATIVO
13113	PUESTO DE SALUD AMAUTA	532288394642	OXIMETRO DE PULSOS	20070701269	CMS50D	CONTEC	2021	OPERATIVO
13114	PUESTO DE SALUD AMAUTA	532288394643	OXIMETRO DE PULSOS	20070701280	CMS50D	CONTEC	2021	OPERATIVO
13115	PUESTO DE SALUD AMAUTA	532288394644	OXIMETRO DE PULSOS	20070701290	CMS50D	CONTEC	2021	OPERATIVO
13116	PUESTO DE SALUD ATE	532288390093	OXIMETRO DE PULSOS	G11810770	N600 X	NELLCOR	2013	OPERATIVO
13117	PUESTO DE SALUD ATE	532288390094	OXIMETRO DE PULSOS	S/S	N-600 X	NELLCOR	2013	OPERATIVO
13118	PUESTO DE SALUD ATE	532288390163	OXIMETRO DE PULSOS	09077500	RI-FOX N	RIESTER	2020	OPERATIVO
13119	PUESTO DE SALUD ATE	532288390519	OXIMETRO DE PULSOS.	2006Z300199	CMS50D	CONTEC	2020	OPERATIVO
13120	PUESTO DE SALUD ATE	532288390520	OXIMETRO DE PULSOS	2006Z300145	CMS50D	CONTEC	2020	OPERATIVO
13121	PUESTO DE SALUD ATE	532288390521	OXIMETRO DE PULSOS	2006Z300131	CMS50D	CONTEC	2020	OPERATIVO
13122	PUESTO DE SALUD ATE	532288390522	OXIMETRO DE PULSOS	2006Z300212	CMS50D	CONTEC	2020	OPERATIVO
13123	PUESTO DE SALUD ATE	532288390523	OXIMETRO DE PULSOS	2006Z300197	CMS50D	CONTEC	2020	OPERATIVO
13124	PUESTO DE SALUD ATE	532288390524	OXIMETRO DE PULSOS	2006Z300173	CMS50D	CONTEC	2020	OPERATIVO
13125	PUESTO DE SALUD ATE	532288393724	OXIMETRO DE PULSOS	20067811945	CMS50D	CONTEC	2021	OPERATIVO
13126	PUESTO DE SALUD ATE	532288393725	OXIMETRO DE PULSOS	20070301430	CMS50D	CONTEC	2021	OPERATIVO
13127	PUESTO DE SALUD ATE	532288393726	OXIMETRO DE PULSOS	20070301415	CMS50D	CONTEC	2021	OPERATIVO
13128	PUESTO DE SALUD ATE	532288394034	OXIMETRO DE PULSOS	20070731180	CMS50D	CONTEC	2021	OPERATIVO
13129	PUESTO DE SALUD ATE	532288394035	OXIMETRO DE PULSOS	20070731197	CMS50D	CONTEC	2021	OPERATIVO
13130	PUESTO DE SALUD ATE	532288394036	OXIMETRO DE PULSOS	20070731192	CMS50D	CONTEC	2021	OPERATIVO
13131	PUESTO DE SALUD ATE	532288394503	OXIMETRO DE PULSOS	20070727625	CMS50D	CONTEC	2021	OPERATIVO

DIRIS LIMA ESTE
V°B°
MINSA
OFICINA DE ABASTECIMIENTO

N°	Nombre del Local	Código Patrimonial (Numérico)	Tipo (Vehículo o Maquinaria)	Placa /N° Serie	Modelo	Marca	Año de fabricación	Estado de Conservación (Operativo o Inoperativo)
13132	PUESTO DE SALUD ATE	532288394504	OXIMETRO DE PULSOS	20070727616	CMS50D	CONTEC	2021	OPERATIVO
13133	PUESTO DE SALUD ATE	532288394505	OXIMETRO DE PULSOS	20070727611	CMS50D	CONTEC	2021	OPERATIVO
13134	PUESTO DE SALUD ATE	532288394506	OXIMETRO DE PULSOS	20070727608	CMS50D	CONTEC	2021	OPERATIVO
13135	PUESTO DE SALUD ATE	532288394507	OXIMETRO DE PULSOS	20070727609	CMS50D	CONTEC	2021	OPERATIVO
13136	PUESTO DE SALUD ATE	532288394508	OXIMETRO DE PULSOS	20070727695	CMS50D	CONTEC	2021	OPERATIVO
13137	PUESTO DE SALUD CERRO EL AGUSTINO	532288390021	OXIMETRO DE PULSOS	S/S	MD300A	MMED	2007	INOPERATIVO
13138	PUESTO DE SALUD CERRO EL AGUSTINO	532288390039	OXIMETRO DE PULSOS	G12706260X	N-600 X	NELLCOR	2013	OPERATIVO
13139	PUESTO DE SALUD CERRO EL AGUSTINO	532288390040	OXIMETRO DE PULSOS	S/S	N-600 X	NELLCOR	2013	OPERATIVO
13140	PUESTO DE SALUD CERRO EL AGUSTINO	532288390176	OXIMETRO DE PULSOS	04074554	RI-FOX N	RIESTER	2020	OPERATIVO
13141	PUESTO DE SALUD CERRO EL AGUSTINO	532288390879	OXIMETRO DE PULSOS	2006Z300433	CMS50D	CONTEC	2020	OPERATIVO
13142	PUESTO DE SALUD CERRO EL AGUSTINO	532288390880	OXIMETRO DE PULSOS	2006Z300424	CMS50D	CONTEC	2020	OPERATIVO
13143	PUESTO DE SALUD CERRO EL AGUSTINO	532288390881	OXIMETRO DE PULSOS	2006Z300445	CMS50D	CONTEC	2020	OPERATIVO
13144	PUESTO DE SALUD CERRO EL AGUSTINO	532288390882	OXIMETRO DE PULSOS	2006Z309982	CMS50D	CONTEC	2020	OPERATIVO
13145	PUESTO DE SALUD CERRO EL AGUSTINO	532288390883	OXIMETRO DE PULSOS	2006Z309981	CMS50D	CONTEC	2020	OPERATIVO
13146	PUESTO DE SALUD CERRO EL AGUSTINO	532288390884	OXIMETRO DE PULSOS	2006Z310029	CMS50D	CONTEC	2020	OPERATIVO
13147	PUESTO DE SALUD CERRO EL AGUSTINO	532288393932	OXIMETRO DE PULSOS	2006Z314055	CMS50D	CONTEC	2021	OPERATIVO
13148	PUESTO DE SALUD CERRO EL AGUSTINO	532288393933	OXIMETRO DE PULSOS	2006Z309790	CMS50D	CONTEC	2021	OPERATIVO
13149	PUESTO DE SALUD CERRO EL AGUSTINO	532288393934	OXIMETRO DE PULSOS	2006Z314059	CMS50D	CONTEC	2021	OPERATIVO
13150	PUESTO DE SALUD CERRO EL AGUSTINO	532288394239	OXIMETRO DE PULSOS	20070708174	CMS50D	CONTEC	2021	OPERATIVO
13151	PUESTO DE SALUD CERRO EL AGUSTINO	532288394240	OXIMETRO DE PULSOS	20070708168	CMS50D	CONTEC	2021	OPERATIVO
13152	PUESTO DE SALUD CERRO EL AGUSTINO	532288394241	OXIMETRO DE PULSOS	20070708160	CMS50D	CONTEC	2021	OPERATIVO
13153	PUESTO DE SALUD CERRO EL AGUSTINO	532288394353	OXIMETRO DE PULSOS	20070720855	CMS50D	CONTEC	2021	OPERATIVO
13154	PUESTO DE SALUD CERRO EL AGUSTINO	532288394354	OXIMETRO DE PULSOS	20070720860	CMS50D	CONTEC	2021	OPERATIVO
13155	PUESTO DE SALUD CERRO EL AGUSTINO	532288394355	OXIMETRO DE PULSOS	20070720863	CMS50D	CONTEC	2021	OPERATIVO
13156	PUESTO DE SALUD CERRO EL AGUSTINO	532288394356	OXIMETRO DE PULSOS	20070720867	CMS50D	CONTEC	2021	OPERATIVO
13157	PUESTO DE SALUD CERRO EL AGUSTINO	532288394357	OXIMETRO DE PULSOS	20070720871	CMS50D	CONTEC	2021	OPERATIVO
13158	PUESTO DE SALUD CERRO EL AGUSTINO	532288394358	OXIMETRO DE PULSOS	20070720851	CMS50D	CONTEC	2021	OPERATIVO
13159	PUESTO DE SALUD CHACRASANA	532288390096	OXIMETRO DE PULSOS	G11814583	N-600 X	NELLCOR	2013	OPERATIVO
13160	PUESTO DE SALUD CHACRASANA	532288390137	OXIMETRO DE PULSOS	04071859	RI-FOX N	RIESTER	2020	OPERATIVO
13161	PUESTO DE SALUD CHACRASANA	532288390638	OXIMETRO DE PULSOS	2006Z305211	CMS50D	CONTEC	2020	OPERATIVO
13162	PUESTO DE SALUD CHACRASANA	532288390639	OXIMETRO DE PULSOS	2006Z302465	CMS50D	CONTEC	2020	OPERATIVO
13163	PUESTO DE SALUD CHACRASANA	532288390640	OXIMETRO DE PULSOS	2006Z302496	CMS50D	CONTEC	2020	OPERATIVO
13164	PUESTO DE SALUD CHACRASANA	532288390641	OXIMETRO DE PULSOS	2006Z302455	CMS50D	CONTEC	2020	OPERATIVO
13165	PUESTO DE SALUD CHACRASANA	532288390642	OXIMETRO DE PULSOS	2006Z302472	CMS50D	CONTEC	2020	OPERATIVO
13166	PUESTO DE SALUD CHACRASANA	532288390643	OXIMETRO DE PULSOS	2006Z302460	CMS50D	CONTEC	2020	OPERATIVO
13167	PUESTO DE SALUD CHACRASANA	532288393753	OXIMETRO DE PULSOS	2006Z317752	CMS50D	CONTEC	2021	OPERATIVO
13168	PUESTO DE SALUD CHACRASANA	532288393754	OXIMETRO DE PULSOS	2006Z317774	CMS50D	CONTEC	2021	OPERATIVO
13169	PUESTO DE SALUD CHACRASANA	532288393755	OXIMETRO DE PULSOS	2006Z317754	CMS50D	CONTEC	2021	OPERATIVO
13170	PUESTO DE SALUD CHACRASANA	532288394062	OXIMETRO DE PULSOS	20070706750	CMS50D	CONTEC	2021	OPERATIVO

DIRIS LIMA ESTE V°B° MINSA OFICINA DE ABASTECIMIENTO

Nº	Nombre del Local	Código Patrimonial (Numérico)	Tipo (Vehiculo o Maquinaria)	Placa /Nº Serie	Modelo	Marca	Año de fabricación	Estado de Conservación (Operativo o Inoperativo)
13171	PUESTO DE SALUD CHACRASANA	532288394063	OXIMETRO DE PULSOS	20070706737	CMS50D	CONTEC	2021	OPERATIVO
13172	PUESTO DE SALUD CHACRASANA	532288394064	OXIMETRO DE PULSOS	20070706731	CMS50D	CONTEC	2021	OPERATIVO
13173	PUESTO DE SALUD CHACRASANA	532288394949	OXIMETRO DE PULSOS	DQDLB36181	S/M	CONTEC - CMS5	2021	OPERATIVO
13174	PUESTO DE SALUD CHACRASANA	532288394950	OXIMETRO DE PULSOS	DQDLB21697	S/M	CONTEC - CMS5	2021	OPERATIVO
13175	PUESTO DE SALUD CHACRASANA	532288394951	OXIMETRO DE PULSOS	DQDLB36390	S/M	CONTEC - CMS5	2021	OPERATIVO
13176	PUESTO DE SALUD CHACRASANA	532288394952	OXIMETRO DE PULSOS	DQDLB38157	S/M	CONTEC - CMS5	2021	OPERATIVO
13177	PUESTO DE SALUD CHACRASANA	532288394953	OXIMETRO DE PULSOS	DQDLB37522	S/M	CONTEC - CMS5	2021	OPERATIVO
13178	PUESTO DE SALUD CHACRASANA	532288394954	OXIMETRO DE PULSOS	DQDLB21683	S/M	CONTEC - CMS5	2021	OPERATIVO
13179	PUESTO DE SALUD COLCA	532288390097	OXIMETRO DE PULSOS	G11700758X	N-600 X	NELLCOR	2013	OPERATIVO
13180	PUESTO DE SALUD COLCA	532288390098	OXIMETRO DE PULSOS	S/S	N-600 X	NELLCOR	2013	OPERATIVO
13181	PUESTO DE SALUD COLCA	532288390151	OXIMETRO DE PULSOS	09077527	RI-FOX N	RIESTER	2020	OPERATIVO
13182	PUESTO DE SALUD COLCA	532288390303	OXIMETRO DE PULSOS	2006Z305574	CMS50D	CONTEC	2020	OPERATIVO
13183	PUESTO DE SALUD COLCA	532288390304	OXIMETRO DE PULSOS	2006Z305539	CMS50D	CONTEC	2020	OPERATIVO
13184	PUESTO DE SALUD COLCA	532288390305	OXIMETRO DE PULSOS	2006Z305557	CMS50D	CONTEC	2020	OPERATIVO
13185	PUESTO DE SALUD COLCA	532288390306	OXIMETRO DE PULSOS	2006Z305538	CMS50D	CONTEC	2020	OPERATIVO
13186	PUESTO DE SALUD COLCA	532288390307	OXIMETRO DE PULSOS	2006Z305529	CMS50D	CONTEC	2020	OPERATIVO
13187	PUESTO DE SALUD COLCA	532288390308	OXIMETRO DE PULSOS	2006Z305598	CMS50D	CONTEC	2020	OPERATIVO
13188	PUESTO DE SALUD COLCA	532288393834	OXIMETRO DE PULSOS	20070710354	CMS50D	CONTEC	2021	OPERATIVO
13189	PUESTO DE SALUD COLCA	532288393835	OXIMETRO DE PULSOS	20070710365	CMS50D	CONTEC	2021	OPERATIVO
13190	PUESTO DE SALUD COLCA	532288393836	OXIMETRO DE PULSOS	20070710371	CMS50D	CONTEC	2021	OPERATIVO
13191	PUESTO DE SALUD COLCA	532288394139	OXIMETRO DE PULSOS	20070706758	CMS50D	CONTEC	2021	OPERATIVO
13192	PUESTO DE SALUD COLCA	532288394140	OXIMETRO DE PULSOS	20070706752	CMS50D	CONTEC	2021	OPERATIVO
13193	PUESTO DE SALUD COLCA	532288394141	OXIMETRO DE PULSOS	20070706749	CMS50D	CONTEC	2021	OPERATIVO
13194	PUESTO DE SALUD COLCA	532288394815	OXIMETRO DE PULSOS	20070717525	CMS50D	CONTEC	2021	OPERATIVO
13195	PUESTO DE SALUD COLCA	532288394816	OXIMETRO DE PULSOS	20070717539	CMS50D	CONTEC	2021	OPERATIVO
13196	PUESTO DE SALUD COLCA	532288394817	OXIMETRO DE PULSOS	20070717543	CMS50D	CONTEC	2021	OPERATIVO
13197	PUESTO DE SALUD COLCA	532288394818	OXIMETRO DE PULSOS	20070717512	CMS50D	CONTEC	2021	OPERATIVO
13198	PUESTO DE SALUD COLCA	532288394819	OXIMETRO DE PULSOS	20070717518	CMS50D	CONTEC	2021	OPERATIVO
13199	PUESTO DE SALUD COLCA	532288394820	OXIMETRO DE PULSOS	20070717528	CMS50D	CONTEC	2021	OPERATIVO
13200	PUESTO DE SALUD HORACIO ZEVALLOS	532288390100	OXIMETRO DE PULSOS	G11814425	N-600X	NELLCOR	2013	OPERATIVO
13201	PUESTO DE SALUD HORACIO ZEVALLOS	532288390122	OXIMETRO DE PULSOS	S/S	S/M	S/M.	2015	OPERATIVO
13202	PUESTO DE SALUD HORACIO ZEVALLOS	532288390184	OXIMETRO DE PULSOS	04075458	RI-FOX N	RIESTER	2020	OPERATIVO
13203	PUESTO DE SALUD HORACIO ZEVALLOS	532288390752	OXIMETRO DE PULSOS	2006Z310576	CMS50D	CONTEC	2020	OPERATIVO
13204	PUESTO DE SALUD HORACIO ZEVALLOS	532288390753	OXIMETRO DE PULSOS	2006Z310580	CMS50D	CONTEC	2020	OPERATIVO
13205	PUESTO DE SALUD HORACIO ZEVALLOS	532288390754	OXIMETRO DE PULSOS	2006Z310584	CMS50D	CONTEC	2020	OPERATIVO
13206	PUESTO DE SALUD HORACIO ZEVALLOS	532288390755	OXIMETRO DE PULSOS	2006Z310956	CMS50D	CONTEC	2020	OPERATIVO
13207	PUESTO DE SALUD HORACIO ZEVALLOS	532288390756	OXIMETRO DE PULSOS	2006Z310951	CMS50D	CONTEC	2020	OPERATIVO
13208	PUESTO DE SALUD HORACIO ZEVALLOS	532288390757	OXIMETRO DE PULSOS	2006Z310948	CMS50D	CONTEC	2020	OPERATIVO
13209	PUESTO DE SALUD HORACIO ZEVALLOS	532288390758	OXIMETRO DE PULSOS.	2006Z310930	CMS50D	CONTEC	2020	OPERATIVO

DIRIS LIMA ESTE V°B° MINSA OFICINA DE ASEGURAMIENTO

N°	Nombre del Local	Código Patrimonial (Numérico)	Tipo (Vehículo o Maquinaria)	Placa /N° Serie	Modelo	Marca	Año de fabricación	Estado de Conservación (Operativo o Inoperativo)
13210	PUESTO DE SALUD HORACIO ZEVALLOS	532288390759	OXIMETRO DE PULSOS	2006Z310929	CMS50D	CONTEC	2020	OPERATIVO
13211	PUESTO DE SALUD HORACIO ZEVALLOS	532288390760	OXIMETRO DE PULSOS	2006Z310901	CMS50D	CONTEC	2020	OPERATIVO
13212	PUESTO DE SALUD HORACIO ZEVALLOS	532288390761	OXIMETRO DE PULSOS	2006Z310905	CMS50D	CONTEC	2020	OPERATIVO
13213	PUESTO DE SALUD HORACIO ZEVALLOS	532288393841	OXIMETRO DE PULSOS	20070710447	CMS50D	CONTEC	2021	OPERATIVO
13214	PUESTO DE SALUD HORACIO ZEVALLOS	532288393842	OXIMETRO DE PULSOS	20070710421	CMS50D	CONTEC	2021	OPERATIVO
13215	PUESTO DE SALUD HORACIO ZEVALLOS	532288393843	OXIMETRO DE PULSOS	20070710439	CMS50D	CONTEC	2021	OPERATIVO
13216	PUESTO DE SALUD HORACIO ZEVALLOS	532288393844	OXIMETRO DE PULSOS	20070710399	CMS50D	CONTEC	2021	OPERATIVO
13217	PUESTO DE SALUD HORACIO ZEVALLOS	532288394072	OXIMETRO DE PULSOS	20070708101	CMS50D	CONTEC	2021	OPERATIVO
13218	PUESTO DE SALUD HORACIO ZEVALLOS	532288394073	OXIMETRO DE PULSOS	20070708372	CMS50D	CONTEC	2021	OPERATIVO
13219	PUESTO DE SALUD HORACIO ZEVALLOS	532288394074	OXIMETRO DE PULSOS	20070708366	CMS50D	CONTEC	2021	OPERATIVO
13220	PUESTO DE SALUD HORACIO ZEVALLOS	532288394075	OXIMETRO DE PULSOS	20070708355	CMS50D	CONTEC	2021	OPERATIVO
13221	PUESTO DE SALUD HORACIO ZEVALLOS	532288394076	OXIMETRO DE PULSOS	20070708111	CMS50D	CONTEC	2021	OPERATIVO
13222	PUESTO DE SALUD HORACIO ZEVALLOS	532288394589	OXIMETRO DE PULSOS	20070701738	CMS50D	CONTEC	2021	OPERATIVO
13223	PUESTO DE SALUD HORACIO ZEVALLOS	532288394590	OXIMETRO DE PULSOS	20070701749	CMS50D	CONTEC	2021	OPERATIVO
13224	PUESTO DE SALUD HORACIO ZEVALLOS	532288394591	OXIMETRO DE PULSOS	20070701307	CMS50D	CONTEC	2021	OPERATIVO
13225	PUESTO DE SALUD HORACIO ZEVALLOS	532288394592	OXIMETRO DE PULSOS	20070701319	CMS50D	CONTEC	2021	OPERATIVO
13226	PUESTO DE SALUD HORACIO ZEVALLOS	532288394593	OXIMETRO DE PULSOS	20070701738	CMS50D	CONTEC	2021	OPERATIVO
13227	PUESTO DE SALUD HORACIO ZEVALLOS	532288394594	OXIMETRO DE PULSOS	20070701252	CMS50D	CONTEC	2021	OPERATIVO
13228	PUESTO DE SALUD HORACIO ZEVALLOS	532288394595	OXIMETRO DE PULSOS	20070701747	CMS50D	CONTEC	2021	OPERATIVO
13229	PUESTO DE SALUD HORACIO ZEVALLOS	532288394596	OXIMETRO DE PULSOS	20070701311	CMS50D	CONTEC	2021	OPERATIVO
13230	PUESTO DE SALUD HORACIO ZEVALLOS	532288394597	OXIMETRO DE PULSOS	20070701323	CMS50D	CONTEC	2021	OPERATIVO
13231	PUESTO DE SALUD HORACIO ZEVALLOS	532288394598	OXIMETRO DE PULSOS	20070701732	CMS50D	CONTEC	2021	OPERATIVO
13232	PUESTO DE SALUD HUASCATA	532288390081	OXIMETRO DE PULSOS	G12805654	N-600X	NELLCOR	2013	OPERATIVO
13233	PUESTO DE SALUD HUASCATA	532288390143	OXIMETRO DE PULSOS	09077584	RI-FOX N	RIESTER	2020	OPERATIVO
13234	PUESTO DE SALUD HUASCATA	532288390484	OXIMETRO DE PULSOS	2006Z306628	CMS50D	CONTEC	2020	OPERATIVO
13235	PUESTO DE SALUD HUASCATA	532288390485	OXIMETRO DE PULSOS	2006Z306630	CMS50D	CONTEC	2020	OPERATIVO
13236	PUESTO DE SALUD HUASCATA	532288390486	OXIMETRO DE PULSOS	2006Z306605	CMS50D	CONTEC	2020	OPERATIVO
13237	PUESTO DE SALUD HUASCATA	532288390487	OXIMETRO DE PULSOS	2006Z306611	CMS50D	CONTEC	2020	OPERATIVO
13238	PUESTO DE SALUD HUASCATA	532288390488	OXIMETRO DE PULSOS	2006Z306585	CMS50D	CONTEC	2020	OPERATIVO
13239	PUESTO DE SALUD HUASCATA	532288390489	OXIMETRO DE PULSOS	2006Z306604	CMS50D	CONTEC	2020	OPERATIVO
13240	PUESTO DE SALUD HUASCATA	532288393917	OXIMETRO DE PULSOS	2006Z317756	CMS50D	CONTEC	2021	OPERATIVO
13241	PUESTO DE SALUD HUASCATA	532288393918	OXIMETRO DE PULSOS	2006Z309958	CMS50D	CONTEC	2021	OPERATIVO
13242	PUESTO DE SALUD HUASCATA	532288393919	OXIMETRO DE PULSOS	2006Z309963	CMS50D	CONTEC	2021	OPERATIVO
13243	PUESTO DE SALUD HUASCATA	532288394176	OXIMETRO DE PULSOS	20070706786	CMS50D	CONTEC	2021	OPERATIVO
13244	PUESTO DE SALUD HUASCATA	532288394177	OXIMETRO DE PULSOS	20070706778	CMS50D	CONTEC	2021	OPERATIVO
13245	PUESTO DE SALUD HUASCATA	532288394178	OXIMETRO DE PULSOS	20070706782	CMS50D	CONTEC	2021	OPERATIVO
13246	PUESTO DE SALUD HUASCATA	532288394879	OXIMETRO DE PULSOS	DQDLB36367	S/M	CONTEC - CMS5	2021	OPERATIVO
13247	PUESTO DE SALUD HUASCATA	532288394880	OXIMETRO DE PULSOS	DQDLB36190	S/M	CONTEC - CMS5	2021	OPERATIVO
13248	PUESTO DE SALUD HUASCATA	532288394881	OXIMETRO DE PULSOS	DQDLB21684	S/M	CONTEC - CMS5	2021	OPERATIVO

DIRIS LIMA ESTE MINSA OFICINA DE ABASTECIMIENTO

N°	Nombre del Local	Código Patrimonial (Numérico)	Tipo (Vehículo o Maquinaria)	Placa /N° Serie	Modelo	Marca	Año de fabricación	Estado de Conservación (Operativo o Inoperativo)
13249	PUESTO DE SALUD HUASCATA	532288394882	OXIMETRO DE PULSOS	DQDLB36391	S/M	CONTEC - CMS5	2021	OPERATIVO
13250	PUESTO DE SALUD HUASCATA	532288394883	OXIMETRO DE PULSOS	DQDLB21693	S/M	CONTEC - CMS5	2021	OPERATIVO
13251	PUESTO DE SALUD HUASCATA	532288394884	OXIMETRO DE PULSOS	DQDLB37515	S/M	CONTEC - CMS5	2021	OPERATIVO
13252	PUESTO DE SALUD HUAYCAN DE CIENEGUILLA	532288390101	OXIMETRO DE PULSOS	G11700764X	N-600X	NELLCOR	2013	OPERATIVO
13253	PUESTO DE SALUD HUAYCAN DE CIENEGUILLA	532288390310	OXIMETRO DE PULSOS	2006Z305596	CMS50D	CONTEC	2020	OPERATIVO
13254	PUESTO DE SALUD HUAYCAN DE CIENEGUILLA	532288390311	OXIMETRO DE PULSOS	2006Z305549	CMS50D	CONTEC	2020	OPERATIVO
13255	PUESTO DE SALUD HUAYCAN DE CIENEGUILLA	532288390312	OXIMETRO DE PULSOS	2006Z305527	CMS50D	CONTEC	2020	OPERATIVO
13256	PUESTO DE SALUD HUAYCAN DE CIENEGUILLA	532288390313	OXIMETRO DE PULSOS	2006Z305548	CMS50D	CONTEC	2020	OPERATIVO
13257	PUESTO DE SALUD HUAYCAN DE CIENEGUILLA	532288390314	OXIMETRO DE PULSOS	2006Z305592	CMS50D	CONTEC	2020	OPERATIVO
13258	PUESTO DE SALUD HUAYCAN DE CIENEGUILLA	532288393831	OXIMETRO DE PULSOS	20070710377	CMS50D	CONTEC	2021	OPERATIVO
13259	PUESTO DE SALUD HUAYCAN DE CIENEGUILLA	532288393832	OXIMETRO DE PULSOS	20070710385	CMS50D	CONTEC	2021	OPERATIVO
13260	PUESTO DE SALUD HUAYCAN DE CIENEGUILLA	532288393833	OXIMETRO DE PULSOS	20070710395	CMS50D	CONTEC	2021	OPERATIVO
13261	PUESTO DE SALUD HUAYCAN DE CIENEGUILLA	532288394136	OXIMETRO DE PULSOS	20070706730	CMS50D	CONTEC	2021	OPERATIVO
13262	PUESTO DE SALUD HUAYCAN DE CIENEGUILLA	532288394137	OXIMETRO DE PULSOS	20070706744	CMS50D	CONTEC	2021	OPERATIVO
13263	PUESTO DE SALUD HUAYCAN DE CIENEGUILLA	532288394138	OXIMETRO DE PULSOS	20070706726	CMS50D	CONTEC	2021	OPERATIVO
13264	PUESTO DE SALUD HUAYCAN DE CIENEGUILLA	532288394809	OXIMETRO DE PULSOS	20070717513	CMS50D	CONTEC	2021	OPERATIVO
13265	PUESTO DE SALUD HUAYCAN DE CIENEGUILLA	532288394810	OXIMETRO DE PULSOS	20070717521	CMS50D	CONTEC	2021	OPERATIVO
13266	PUESTO DE SALUD HUAYCAN DE CIENEGUILLA	532288394811	OXIMETRO DE PULSOS	20070717533	CMS50D	CONTEC	2021	OPERATIVO
13267	PUESTO DE SALUD HUAYCAN DE CIENEGUILLA	532288394812	OXIMETRO DE PULSOS	20070717550	CMS50D	CONTEC	2021	OPERATIVO
13268	PUESTO DE SALUD HUAYCAN DE CIENEGUILLA	532288394813	OXIMETRO DE PULSOS	20070717500	CMS50D	CONTEC	2021	OPERATIVO
13269	PUESTO DE SALUD HUAYCAN DE CIENEGUILLA	532288394814	OXIMETRO DE PULSOS	20070717514	CMS50D	CONTEC	2021	OPERATIVO
13270	PUESTO DE SALUD LA FRATERNIDAD	532288390102	OXIMETRO DE PULSOS	G11700776X	N-600 X	NELLCOR	2013	OPERATIVO
13271	PUESTO DE SALUD LA FRATERNIDAD	532288390103	OXIMETRO DE PULSOS	S/S	N-600 X	NELLCOR	2013	OPERATIVO
13272	PUESTO DE SALUD LA FRATERNIDAD	532288390125	OXIMETRO DE PULSOS	G118122382011	N-600X	NELLCOR	2015	OPERATIVO
13273	PUESTO DE SALUD LA FRATERNIDAD	532288390167	OXIMETRO DE PULSOS	09077576	RI-FOX N	RIESTER	2020	OPERATIVO
13274	PUESTO DE SALUD LA FRATERNIDAD	532288390608	OXIMETRO DE PULSOS	2006Z300189	CMS50D	CONTEC	2020	OPERATIVO
13275	PUESTO DE SALUD LA FRATERNIDAD	532288390609	OXIMETRO DE PULSOS	2006Z300168	CMS50D	CONTEC	2020	OPERATIVO
13276	PUESTO DE SALUD LA FRATERNIDAD	532288390612	OXIMETRO DE PULSOS	2006Z300141	CMS50D	CONTEC	2020	OPERATIVO
13277	PUESTO DE SALUD LA FRATERNIDAD	532288390621	OXIMETRO DE PULSOS	2006Z300170	CMS50D	CONTEC	2020	OPERATIVO
13278	PUESTO DE SALUD LA FRATERNIDAD	532288390624	OXIMETRO DE PULSOS	2006Z300193	CMS50D	CONTEC	2020	OPERATIVO
13279	PUESTO DE SALUD LA FRATERNIDAD	532288393868	OXIMETRO DE PULSOS	20070710437	CMS50D	CONTEC	2021	OPERATIVO
13280	PUESTO DE SALUD LA FRATERNIDAD	532288393869	OXIMETRO DE PULSOS	20070710402	CMS50D	CONTEC	2021	OPERATIVO
13281	PUESTO DE SALUD LA FRATERNIDAD	532288393870	OXIMETRO DE PULSOS	20070710408	CMS50D	CONTEC	2021	OPERATIVO
13282	PUESTO DE SALUD LA FRATERNIDAD	532288394082	OXIMETRO DE PULSOS	20070731154	CMS50D	CONTEC	2021	OPERATIVO
13283	PUESTO DE SALUD LA FRATERNIDAD	532288394083	OXIMETRO DE PULSOS	20070731196	CMS50D	CONTEC	2021	OPERATIVO
13284	PUESTO DE SALUD LA FRATERNIDAD	532288394084	OXIMETRO DE PULSOS	20070731195	CMS50D	CONTEC	2021	OPERATIVO
13285	PUESTO DE SALUD LA FRATERNIDAD	532288394655	OXIMETRO DE PULSOS	20070701254	CMS50D	CONTEC	2021	OPERATIVO
13286	PUESTO DE SALUD LA FRATERNIDAD	532288394656	OXIMETRO DE PULSOS	20070701260	CMS50D	CONTEC	2021	OPERATIVO
13287	PUESTO DE SALUD LA FRATERNIDAD	532288394657	OXIMETRO DE PULSOS	20070701274	CMS50D	CONTEC	2021	OPERATIVO

DIRIS LIMA ESTE MINSA OFICINA DE ABASTECIMIENTO V°B°

N°	Nombre del Local	Código Patrimonial (Numérico)	Tipo (Vehículo o Maquinaria)	Placa /N° Serie	Modelo	Marca	Año de fabricación	Estado de Conservación (Operativo o Inoperativo)
13288	PUESTO DE SALUD LA FRATERNIDAD	532288394658	OXIMETRO DE PULSOS	20070701277	CMS50D	CONTEC	2021	OPERATIVO
13289	PUESTO DE SALUD LA FRATERNIDAD	532288394659	OXIMETRO DE PULSOS	20070701288	CMS50D	CONTEC	2021	OPERATIVO
13290	PUESTO DE SALUD LA FRATERNIDAD	532288394660	OXIMETRO DE PULSOS	20070701299	CMS50D	CONTEC	2021	OPERATIVO
13291	PUESTO DE SALUD MARISCAL CASTILLA	532288390104	OXIMETRO DE PULSOS	G1170095	N-600 X	NELLCOR	2013	OPERATIVO
13292	PUESTO DE SALUD MARISCAL CASTILLA	532288390135	OXIMETRO DE PULSOS	04071936	RI-FOX N	RIESTER	2020	OPERATIVO
13293	PUESTO DE SALUD MARISCAL CASTILLA	532288390626	OXIMETRO DE PULSOS	2006Z305242	CMS50D	CONTEC	2020	OPERATIVO
13294	PUESTO DE SALUD MARISCAL CASTILLA	532288390627	OXIMETRO DE PULSOS	2006Z302498	CMS50D	CONTEC	2020	OPERATIVO
13295	PUESTO DE SALUD MARISCAL CASTILLA	532288390628	OXIMETRO DE PULSOS	2006Z305229	CMS50D	CONTEC	2020	OPERATIVO
13296	PUESTO DE SALUD MARISCAL CASTILLA	532288390629	OXIMETRO DE PULSOS	2006Z302478	CMS50D	CONTEC	2020	OPERATIVO
13297	PUESTO DE SALUD MARISCAL CASTILLA	532288390630	OXIMETRO DE PULSOS	2006Z305219	CMS50D	CONTEC	2020	OPERATIVO
13298	PUESTO DE SALUD MARISCAL CASTILLA	532288390631	OXIMETRO DE PULSOS	2006Z302493	CMS50D	CONTEC	2020	OPERATIVO
13299	PUESTO DE SALUD MARISCAL CASTILLA	532288393759	OXIMETRO DE PULSOS	2006Z317790	CMS50D	CONTEC	2021	OPERATIVO
13300	PUESTO DE SALUD MARISCAL CASTILLA	532288393760	OXIMETRO DE PULSOS	2006Z317819	CMS50D	CONTEC	2021	OPERATIVO
13301	PUESTO DE SALUD MARISCAL CASTILLA	532288393761	OXIMETRO DE PULSOS	2006Z317821	CMS50D	CONTEC	2021	OPERATIVO
13302	PUESTO DE SALUD MARISCAL CASTILLA	532288394056	OXIMETRO DE PULSOS	20070706742	CMS50D	CONTEC	2021	OPERATIVO
13303	PUESTO DE SALUD MARISCAL CASTILLA	532288394057	OXIMETRO DE PULSOS	20070706728	CMS50D	CONTEC	2021	OPERATIVO
13304	PUESTO DE SALUD MARISCAL CASTILLA	532288394058	OXIMETRO DE PULSOS	20070706765	CMS50D	CONTEC	2021	OPERATIVO
13305	PUESTO DE SALUD MARISCAL CASTILLA	532288394961	OXIMETRO DE PULSOS	DQDLB36379	S/M	CONTEC - CMS5	2021	OPERATIVO
13306	PUESTO DE SALUD MARISCAL CASTILLA	532288394962	OXIMETRO DE PULSOS	DQDLB36176	S/M	CONTEC - CMS5	2021	OPERATIVO
13307	PUESTO DE SALUD MARISCAL CASTILLA	532288394963	OXIMETRO DE PULSOS	DQDLB38128	S/M	CONTEC - CMS5	2021	OPERATIVO
13308	PUESTO DE SALUD MARISCAL CASTILLA	532288394964	OXIMETRO DE PULSOS	DQDLB21694	S/M	CONTEC - CMS5	2021	OPERATIVO
13309	PUESTO DE SALUD MARISCAL CASTILLA	532288394965	OXIMETRO DE PULSOS	DQDLB38187	S/M	CONTEC - CMS5	2021	OPERATIVO
13310	PUESTO DE SALUD MARISCAL CASTILLA	532288394966	OXIMETRO DE PULSOS	DQDLB21682	S/M	CONTEC - CMS5	2021	OPERATIVO
13311	CENTRO DE SALUD MATAZANGO	532288390084	OXIMETRO DE PULSOS	G11700756X	N-600 X	NELLCOR	2013	OPERATIVO
13312	CENTRO DE SALUD MATAZANGO	532288390155	OXIMETRO DE PULSOS	09077524	RI-FOX N	RIESTER	2020	OPERATIVO
13313	CENTRO DE SALUD MATAZANGO	532288390335	OXIMETRO DE PULSOS	2006Z305589	CMS50D	CONTEC	2020	OPERATIVO
13314	CENTRO DE SALUD MATAZANGO	532288390336	OXIMETRO DE PULSOS	2006Z305588	CMS50D	CONTEC	2020	OPERATIVO
13315	CENTRO DE SALUD MATAZANGO	532288390337	OXIMETRO DE PULSOS	2006Z305545	CMS50D	CONTEC	2020	OPERATIVO
13316	CENTRO DE SALUD MATAZANGO	532288390338	OXIMETRO DE PULSOS	2006Z305530	CMS50D	CONTEC	2020	OPERATIVO
13317	CENTRO DE SALUD MATAZANGO	532288390339	OXIMETRO DE PULSOS	2006Z305594	CMS50D	CONTEC	2020	OPERATIVO
13318	CENTRO DE SALUD MATAZANGO	532288390340	OXIMETRO DE PULSOS	2006Z305578	CMS50D	CONTEC	2020	OPERATIVO
13319	CENTRO DE SALUD MATAZANGO	532288393819	OXIMETRO DE PULSOS	20070710353	CMS50D	CONTEC	2021	OPERATIVO
13320	CENTRO DE SALUD MATAZANGO	532288393820	OXIMETRO DE PULSOS	20070710366	CMS50D	CONTEC	2021	OPERATIVO
13321	CENTRO DE SALUD MATAZANGO	532288393821	OXIMETRO DE PULSOS	20070710378	CMS50D	CONTEC	2021	OPERATIVO
13322	CENTRO DE SALUD MATAZANGO	532288394123	OXIMETRO DE PULSOS	20070731127	CMS50D	CONTEC	2021	OPERATIVO
13323	CENTRO DE SALUD MATAZANGO	532288394124	OXIMETRO DE PULSOS	20070731146	CMS50D	CONTEC	2021	OPERATIVO
13324	CENTRO DE SALUD MATAZANGO	532288394125	OXIMETRO DE PULSOS	20070731143	CMS50D	CONTEC	2021	OPERATIVO
13325	CENTRO DE SALUD MATAZANGO	532288394773	OXIMETRO DE PULSOS	20070717564	CMS50D	CONTEC	2021	OPERATIVO
13326	CENTRO DE SALUD MATAZANGO	532288394774	OXIMETRO DE PULSOS	20070717567	CMS50D	CONTEC	2021	OPERATIVO

DIRIS LIMA ESTE MINSA OFICINA DE ABASTECIMIENTO

Nº	Nombre del Local	Código Patrimonial (Numérico)	Tipo (Vehículo o Maquinaria)	Placa /Nº Serie	Modelo	Marca	Año de fabricación	Estado de Conservación (Operativo o Inoperativo)
13327	CENTRO DE SALUD MATAZANGO	532288394775	OXIMETRO DE PULSOS	20070717584	CMS50D	CONTEC	2021	OPERATIVO
13328	CENTRO DE SALUD MATAZANGO	532288394776	OXIMETRO DE PULSOS	20070717598	CMS50D	CONTEC	2021	OPERATIVO
13329	CENTRO DE SALUD MATAZANGO	532288394777	OXIMETRO DE PULSOS	20070717599	CMS50D	CONTEC	2021	OPERATIVO
13330	CENTRO DE SALUD MATAZANGO	532288394778	OXIMETRO DE PULSOS	20070717551	CMS50D	CONTEC	2021	OPERATIVO
13331	PUESTO DE SALUD METROPOLITANA	532288390105	OXIMETRO DE PULSOS	G11704371	N-600X	NELLCOR	2013	OPERATIVO
13332	PUESTO DE SALUD METROPOLITANA	532288390255	OXIMETRO DE PULSOS	04075510	RI-FOX N	RIESTER	2020	OPERATIVO
13333	PUESTO DE SALUD METROPOLITANA	532288390823	OXIMETRO DE PULSOS	2006Z310039	CMS50D	CONTEC	2020	OPERATIVO
13334	PUESTO DE SALUD METROPOLITANA	532288390824	OXIMETRO DE PULSOS	2006Z310011	CMS50D	CONTEC	2020	OPERATIVO
13335	PUESTO DE SALUD METROPOLITANA	532288390825	OXIMETRO DE PULSOS	2006Z310593	CMS50D	CONTEC	2020	OPERATIVO
13336	PUESTO DE SALUD METROPOLITANA	532288390826	OXIMETRO DE PULSOS	2006Z300437	CMS50D	CONTEC	2020	OPERATIVO
13337	PUESTO DE SALUD METROPOLITANA	532288390827	OXIMETRO DE PULSOS	2006Z310017	CMS50D	CONTEC	2020	OPERATIVO
13338	PUESTO DE SALUD METROPOLITANA	532288390828	OXIMETRO DE PULSOS	2006Z310909	CMS50D	CONTEC	2020	OPERATIVO
13339	PUESTO DE SALUD METROPOLITANA	532288390829	OXIMETRO DE PULSOS	2006Z309995	CMS50D	CONTEC	2020	OPERATIVO
13340	PUESTO DE SALUD METROPOLITANA	532288390830	OXIMETRO DE PULSOS	2006Z309977	CMS50D	CONTEC	2020	OPERATIVO
13341	PUESTO DE SALUD METROPOLITANA	532288390831	OXIMETRO DE PULSOS	2006Z309983	CMS50D	CONTEC	2020	OPERATIVO
13342	PUESTO DE SALUD METROPOLITANA	532288390832	OXIMETRO DE PULSOS	2006Z310024	CMS50D	CONTEC	2020	OPERATIVO
13343	PUESTO DE SALUD METROPOLITANA	532288393688	OXIMETRO DE PULSOS	20070301155	CMS50D	CONTEC	2021	OPERATIVO
13344	PUESTO DE SALUD METROPOLITANA	532288393689	OXIMETRO DE PULSOS	20070301396	CMS50D	CONTEC	2021	OPERATIVO
13345	PUESTO DE SALUD METROPOLITANA	532288393690	OXIMETRO DE PULSOS	20070308685	CMS50D	CONTEC	2021	OPERATIVO
13346	PUESTO DE SALUD METROPOLITANA	532288393691	OXIMETRO DE PULSOS	20070301472	CMS50D	CONTEC	2021	OPERATIVO
13347	PUESTO DE SALUD METROPOLITANA	532288393961	OXIMETRO DE PULSOS	21013804633	CMS50D	CONTEC	2021	OPERATIVO
13348	PUESTO DE SALUD METROPOLITANA	532288394265	OXIMETRO DE PULSOS	20070708354	CMS50D	CONTEC	2021	OPERATIVO
13349	PUESTO DE SALUD METROPOLITANA	532288394266	OXIMETRO DE PULSOS	20070708135	CMS50D	CONTEC	2021	OPERATIVO
13350	PUESTO DE SALUD METROPOLITANA	532288394267	OXIMETRO DE PULSOS	20070708114	CMS50D	CONTEC	2021	OPERATIVO
13351	PUESTO DE SALUD METROPOLITANA	532288394268	OXIMETRO DE PULSOS	20070708104	CMS50D	CONTEC	2021	OPERATIVO
13352	PUESTO DE SALUD METROPOLITANA	532288394269	OXIMETRO DE PULSOS	20070708375	CMS50D	CONTEC	2021	OPERATIVO
13353	PUESTO DE SALUD METROPOLITANA	532288394441	OXIMETRO DE PULSOS	20070718410	CMS50D	CONTEC	2021	OPERATIVO
13354	PUESTO DE SALUD METROPOLITANA	532288394442	OXIMETRO DE PULSOS	20070718412	CMS50D	CONTEC	2021	OPERATIVO
13355	PUESTO DE SALUD METROPOLITANA	532288394443	OXIMETRO DE PULSOS	20070718422	CMS50D	CONTEC	2021	OPERATIVO
13356	PUESTO DE SALUD METROPOLITANA	532288394444	OXIMETRO DE PULSOS	20070719184	CMS50D	CONTEC	2021	OPERATIVO
13357	PUESTO DE SALUD METROPOLITANA	532288394445	OXIMETRO DE PULSOS	20070719197	CMS50D	CONTEC	2021	OPERATIVO
13358	PUESTO DE SALUD METROPOLITANA	532288394446	OXIMETRO DE PULSOS	20070718404	CMS50D	CONTEC	2021	OPERATIVO
13359	PUESTO DE SALUD METROPOLITANA	532288394447	OXIMETRO DE PULSOS	20070718409	CMS50D	CONTEC	2021	OPERATIVO
13360	PUESTO DE SALUD METROPOLITANA	532288394448	OXIMETRO DE PULSOS	20070718423	CMS50D	CONTEC	2021	OPERATIVO
13361	PUESTO DE SALUD METROPOLITANA	532288394449	OXIMETRO DE PULSOS	20070719178	CMS50D	CONTEC	2021	OPERATIVO
13362	PUESTO DE SALUD METROPOLITANA	532288394450	OXIMETRO DE PULSOS	20070719186	CMS50D	CONTEC	2021	OPERATIVO
13363	PUESTO DE SALUD PABLO PATRON	532288390087	OXIMETRO DE PULSOS	612805661	N600X	NELLCOR	2013	OPERATIVO
13364	PUESTO DE SALUD PABLO PATRON	532288390130	OXIMETRO DE PULSOS	04072157	RI-FOX N	RIESTER	2020	OPERATIVO
13365	PUESTO DE SALUD PABLO PATRON	532288390610	OXIMETRO DE PULSOS	2006Z302481	CMS50D	CONTEC	2020	OPERATIVO

DIRIS LIMA ESTE MINSA OFICINA DE ABASTECIMIENTO

N°	Nombre del Local	Código Patrimonial (Numérico)	Tipo (Vehículo o Maquinaria)	Placa /N° Serie	Modelo	Marca	Año de fabricación	Estado de Conservación (Operativo o Inoperativo)
13366	PUESTO DE SALUD PABLO PATRON	532288390611	OXIMETRO DE PULSOS	2006Z305233	CMS50D	CONTEC	2020	OPERATIVO
13367	PUESTO DE SALUD PABLO PATRON	532288390613	OXIMETRO DE PULSOS	2006Z312723	CMS50D	CONTEC	2020	OPERATIVO
13368	PUESTO DE SALUD PABLO PATRON	532288390614	OXIMETRO DE PULSOS	2006Z305230	CMS50D	CONTEC	2020	OPERATIVO
13369	PUESTO DE SALUD PABLO PATRON	532288390615	OXIMETRO DE PULSOS	2006Z302494	CMS50D	CONTEC	2020	OPERATIVO
13370	PUESTO DE SALUD PABLO PATRON	532288390616	OXIMETRO DE PULSOS	2006Z305222	CMS50D	CONTEC	2020	OPERATIVO
13371	PUESTO DE SALUD PABLO PATRON	532288393768	OXIMETRO DE PULSOS	2006Z317792	CMS50D	CONTEC	2021	OPERATIVO
13372	PUESTO DE SALUD PABLO PATRON	532288393769	OXIMETRO DE PULSOS	2006Z317768	CMS50D	CONTEC	2021	OPERATIVO
13373	PUESTO DE SALUD PABLO PATRON	532288393770	OXIMETRO DE PULSOS	2006Z317806	CMS50D	CONTEC	2021	OPERATIVO
13374	PUESTO DE SALUD PABLO PATRON	532288394047	OXIMETRO DE PULSOS	20070706740	CMS50D	CONTEC	2021	OPERATIVO
13375	PUESTO DE SALUD PABLO PATRON	532288394048	OXIMETRO DE PULSOS	20070706729	CMS50D	CONTEC	2021	OPERATIVO
13376	PUESTO DE SALUD PABLO PATRON	532288394049	OXIMETRO DE PULSOS	20070706743	CMS50D	CONTEC	2021	OPERATIVO
13377	PUESTO DE SALUD PABLO PATRON	532288394979	OXIMETRO DE PULSOS	20070717545	CMS50D	CONTEC	2021	OPERATIVO
13378	PUESTO DE SALUD PABLO PATRON	532288394980	OXIMETRO DE PULSOS	20070717535	CMS50D	CONTEC	2021	OPERATIVO
13379	PUESTO DE SALUD PABLO PATRON	532288394981	OXIMETRO DE PULSOS	20070717520	CMS50D	CONTEC	2021	OPERATIVO
13380	PUESTO DE SALUD PABLO PATRON	532288394982	OXIMETRO DE PULSOS	20070717519	CMS50D	CONTEC	2021	OPERATIVO
13381	PUESTO DE SALUD PABLO PATRON	532288394983	OXIMETRO DE PULSOS	20070717548	CMS50D	CONTEC	2021	OPERATIVO
13382	PUESTO DE SALUD PABLO PATRON	532288394984	OXIMETRO DE PULSOS	20070718406	CMS50D	CONTEC	2021	OPERATIVO
13383	PUESTO DE SALUD PERLA DEL SOL	532288390144	OXIMETRO DE PULSOS	09077415	RI-FOX N	RIESTER	2020	OPERATIVO
13384	PUESTO DE SALUD PERLA DEL SOL	532288390491	OXIMETRO DE PULSOS	2006Z306648	CMS50D	CONTEC	2020	OPERATIVO
13385	PUESTO DE SALUD PERLA DEL SOL	532288390492	OXIMETRO DE PULSOS	2006Z300999	CMS50D	CONTEC	2020	OPERATIVO
13386	PUESTO DE SALUD PERLA DEL SOL	532288390494	OXIMETRO DE PULSOS	2006Z306622	CMS50D	CONTEC	2020	OPERATIVO
13387	PUESTO DE SALUD PERLA DEL SOL	532288390495	OXIMETRO DE PULSOS	2006Z306618	CMS50D	CONTEC	2020	OPERATIVO
13388	PUESTO DE SALUD PERLA DEL SOL	532288390497	OXIMETRO DE PULSOS	2006Z306600	CMS50D	CONTEC	2020	OPERATIVO
13389	PUESTO DE SALUD PERLA DEL SOL	532288390498	OXIMETRO DE PULSOS	2006Z306646	CMS50D	CONTEC	2020	OPERATIVO
13390	PUESTO DE SALUD PERLA DEL SOL	532288393914	OXIMETRO DE PULSOS	2006Z309962	CMS50D	CONTEC	2021	OPERATIVO
13391	PUESTO DE SALUD PERLA DEL SOL	532288393915	OXIMETRO DE PULSOS	2006Z317791	CMS50D	CONTEC	2021	OPERATIVO
13392	PUESTO DE SALUD PERLA DEL SOL	532288393916	OXIMETRO DE PULSOS	2006Z317810	CMS50D	CONTEC	2021	OPERATIVO
13393	PUESTO DE SALUD PERLA DEL SOL	532288394173	OXIMETRO DE PULSOS	20070706780	CMS50D	CONTEC	2021	OPERATIVO
13394	PUESTO DE SALUD PERLA DEL SOL	532288394174	OXIMETRO DE PULSOS	20070706620	CMS50D	CONTEC	2021	OPERATIVO
13395	PUESTO DE SALUD PERLA DEL SOL	532288394175	OXIMETRO DE PULSOS	20070706614	CMS50D	CONTEC	2021	OPERATIVO
13396	PUESTO DE SALUD PERLA DEL SOL	532288394873	OXIMETRO DE PULSOS	20070716901	CMS50D	CONTEC	2021	OPERATIVO
13397	PUESTO DE SALUD PERLA DEL SOL	532288394874	OXIMETRO DE PULSOS	20070716935	CMS50D	CONTEC	2021	OPERATIVO
13398	PUESTO DE SALUD PERLA DEL SOL	532288394875	OXIMETRO DE PULSOS	20070716929	CMS50D	CONTEC	2021	OPERATIVO
13399	PUESTO DE SALUD PERLA DEL SOL	532288394876	OXIMETRO DE PULSOS	20070716941	CMS50D	CONTEC	2021	OPERATIVO
13400	PUESTO DE SALUD PERLA DEL SOL	532288394877	OXIMETRO DE PULSOS	20070716921	CMS50D	CONTEC	2021	OPERATIVO
13401	PUESTO DE SALUD PERLA DEL SOL	532288394878	OXIMETRO DE PULSOS	20070716919	CMS50D	CONTEC	2021	OPERATIVO
13402	PUESTO DE SALUD PORTADA DEL SOL	532288390089	OXIMETRO DE PULSOS	G12706497X	N600 X	NELLCOR	2013	OPERATIVO
13403	PUESTO DE SALUD PORTADA DEL SOL	532288390107	OXIMETRO DE PULSOS	G12705582X	N600X	NELLCOR	2013	OPERATIVO
13404	PUESTO DE SALUD PORTADA DEL SOL	532288390154	OXIMETRO DE PULSOS	09077596	RI-FOX N	RIESTER	2020	OPERATIVO

DIRIS LIMA ESTE MINSA OFICINA DE ABASTECIMIENTO V°B°

N°	Nombre del Local	Código Patrimonial (Numérico)	Tipo (Vehículo o Maquinaria)	Placa /N° Serie	Modelo	Marca	Año de fabricación	Estado de Conservación (Operativo o Inoperativo)
13405	PUESTO DE SALUD PORTADA DEL SOL	532288390157	OXIMETRO DE PULSOS	09077414	RI-FOX N	RIESTER	2020	OPERATIVO
13406	PUESTO DE SALUD PORTADA DEL SOL	532288390289	OXIMETRO DE PULSOS	2006Z303329	CMS50D	CONTEC	2020	OPERATIVO
13407	PUESTO DE SALUD PORTADA DEL SOL	532288390290	OXIMETRO DE PULSOS	2006Z306614	CMS50D	CONTEC	2020	OPERATIVO
13408	PUESTO DE SALUD PORTADA DEL SOL	532288390291	OXIMETRO DE PULSOS	2006Z306582	CMS50D	CONTEC	2020	OPERATIVO
13409	PUESTO DE SALUD PORTADA DEL SOL	532288390292	OXIMETRO DE PULSOS	2006Z300981	CMS50D	CONTEC	2020	OPERATIVO
13410	PUESTO DE SALUD PORTADA DEL SOL	532288390293	OXIMETRO DE PULSOS	2006Z306633	CMS50D	CONTEC	2020	OPERATIVO
13411	PUESTO DE SALUD PORTADA DEL SOL	532288390294	OXIMETRO DE PULSOS	2006Z306615	CMS50D	CONTEC	2020	OPERATIVO
13412	PUESTO DE SALUD PORTADA DEL SOL	532288390295	OXIMETRO DE PULSOS	2006Z306583	CMS50D	CONTEC	2020	OPERATIVO
13413	PUESTO DE SALUD PORTADA DEL SOL	532288390296	OXIMETRO DE PULSOS	2006Z300983	CMS50D	CONTEC	2020	OPERATIVO
13414	PUESTO DE SALUD PORTADA DEL SOL	532288390297	OXIMETRO DE PULSOS	2006Z305590	CMS50D	CONTEC	2020	OPERATIVO
13415	PUESTO DE SALUD PORTADA DEL SOL	532288390298	OXIMETRO DE PULSOS	2006Z305576	CMS50D	CONTEC	2020	OPERATIVO
13416	PUESTO DE SALUD PORTADA DEL SOL	532288390329	OXIMETRO DE PULSOS	2006Z305558	CSM50D	CONTEC	2020	OPERATIVO
13417	PUESTO DE SALUD PORTADA DEL SOL	532288390330	OXIMETRO DE PULSOS	2006Z305540	CSM50D	CONTEC	2020	OPERATIVO
13418	PUESTO DE SALUD PORTADA DEL SOL	532288390331	OXIMETRO DE PULSOS	2006Z305599	CSM50D	CONTEC	2020	OPERATIVO
13419	PUESTO DE SALUD PORTADA DEL SOL	532288390332	OXIMETRO DE PULSOS	2006Z305580	CSM50D	CONTEC	2020	OPERATIVO
13420	PUESTO DE SALUD PORTADA DEL SOL	532288390333	OXIMETRO DE PULSOS	2006Z305556	CSM50D	CONTEC	2020	OPERATIVO
13421	PUESTO DE SALUD PORTADA DEL SOL	532288390334	OXIMETRO DE PULSOS	2006Z305536	CSM50D	CONTEC	2020	OPERATIVO
13422	PUESTO DE SALUD PORTADA DEL SOL	532288393822	OXIMETRO DE PULSOS	20070710392	CMS50D	CONTEC	2021	OPERATIVO
13423	PUESTO DE SALUD PORTADA DEL SOL	532288393823	OXIMETRO DE PULSOS	20070710393	CMS50D	CONTEC	2021	OPERATIVO
13424	PUESTO DE SALUD PORTADA DEL SOL	532288393824	OXIMETRO DE PULSOS	20070710363	CMS50D	CONTEC	2021	OPERATIVO
13425	PUESTO DE SALUD PORTADA DEL SOL	532288393837	OXIMETRO DE PULSOS	20070710383	CMS50D	CONTEC	2021	OPERATIVO
13426	PUESTO DE SALUD PORTADA DEL SOL	532288393838	OXIMETRO DE PULSOS	20070710389	CMS50D	CONTEC	2021	OPERATIVO
13427	PUESTO DE SALUD PORTADA DEL SOL	532288393839	OXIMETRO DE PULSOS	20070710359	CMS50D	CONTEC	2021	OPERATIVO
13428	PUESTO DE SALUD PORTADA DEL SOL	532288393840	OXIMETRO DE PULSOS	20070710373	CMS50D	CONTEC	2021	OPERATIVO
13429	PUESTO DE SALUD PORTADA DEL SOL	532288394126	OXIMETRO DE PULSOS	20070731136	CMS50D	CONTEC	2021	OPERATIVO
13430	PUESTO DE SALUD PORTADA DEL SOL	532288394127	OXIMETRO DE PULSOS	20070731131	CMS50D	CONTEC	2021	OPERATIVO
13431	PUESTO DE SALUD PORTADA DEL SOL	532288394128	OXIMETRO DE PULSOS	20070731128	CMS50D	CONTEC	2021	OPERATIVO
13432	PUESTO DE SALUD PORTADA DEL SOL	532288394142	OXIMETRO DE PULSOS	20070731145	CMS50D	CONTEC	2021	OPERATIVO
13433	PUESTO DE SALUD PORTADA DEL SOL	532288394143	OXIMETRO DE PULSOS	20070731144	CMS50D	CONTEC	2021	OPERATIVO
13434	PUESTO DE SALUD PORTADA DEL SOL	532288394144	OXIMETRO DE PULSOS	20070731137	CMS50D	CONTEC	2021	OPERATIVO
13435	PUESTO DE SALUD PORTADA DEL SOL	532288394145	OXIMETRO DE PULSOS	20070731130	CMS50D	CONTEC	2021	OPERATIVO
13436	PUESTO DE SALUD PORTADA DEL SOL	532288394146	OXIMETRO DE PULSOS	20070731129	CMS50D	CONTEC	2021	OPERATIVO
13437	PUESTO DE SALUD PORTADA DEL SOL	532288394779	OXIMETRO DE PULSOS	20070717563	CMS50D	CONTEC	2021	OPERATIVO
13438	PUESTO DE SALUD PORTADA DEL SOL	532288394780	OXIMETRO DE PULSOS	20070717566	CMS50D	CONTEC	2021	OPERATIVO
13439	PUESTO DE SALUD PORTADA DEL SOL	532288394781	OXIMETRO DE PULSOS	20070717577	CMS50D	CONTEC	2021	OPERATIVO
13440	PUESTO DE SALUD PORTADA DEL SOL	532288394782	OXIMETRO DE PULSOS	20070717596	CMS50D	CONTEC	2021	OPERATIVO
13441	PUESTO DE SALUD PORTADA DEL SOL	532288394783	OXIMETRO DE PULSOS	20070717554	CMS50D	CONTEC	2021	OPERATIVO
13442	PUESTO DE SALUD PORTADA DEL SOL	532288394784	OXIMETRO DE PULSOS	20070717560	CMS50D	CONTEC	2021	OPERATIVO
13443	PUESTO DE SALUD PORTADA DEL SOL	532288394785	OXIMETRO DE PULSOS	20070717572	CMS50D	CONTEC	2021	OPERATIVO

DIRIS LIMA ESTE
VB
MINSA
OFICINA DE ABASTECIMIENTO

Nº	Nombre del Local	Código Patrimonial (Numérico)	Tipo (Vehiculo o Maquinaria)	Placa /Nº Serie	Modelo	Marca	Año de fabricación	Estado de Conservación (Operativo o Inoperativo)
13444	PUESTO DE SALUD PORTADA DEL SOL	532288394786	OXIMETRO DE PULSOS	20070717589	CMS50D	CONTEC	2021	OPERATIVO
13445	PUESTO DE SALUD PORTADA DEL SOL	532288394787	OXIMETRO DE PULSOS	20070717590	CMS50D	CONTEC	2021	OPERATIVO
13446	PUESTO DE SALUD PORTADA DEL SOL	532288394788	OXIMETRO DE PULSOS	20070717552	CMS50D	CONTEC	2021	OPERATIVO
13447	PUESTO DE SALUD PORTADA DEL SOL	532288394789	OXIMETRO DE PULSOS	20070717565	CMS50D	CONTEC	2021	OPERATIVO
13448	PUESTO DE SALUD PORTADA DEL SOL	532288394790	OXIMETRO DE PULSOS	20070717569	CMS50D	CONTEC	2021	OPERATIVO
13449	PUESTO DE SALUD PORTADA DEL SOL	532288394791	OXIMETRO DE PULSOS	20070717595	CMS50D	CONTEC	2021	OPERATIVO
13450	PUESTO DE SALUD PORTADA DEL SOL	532288394792	OXIMETRO DE PULSOS	20070717588	CMS50D	CONTEC	2021	OPERATIVO
13451	PUESTO DE SALUD PORTADA DEL SOL	532288394793	OXIMETRO DE PULSOS	20070717558	CMS50D	CONTEC	2021	OPERATIVO
13452	PUESTO DE SALUD PORTADA DEL SOL	532288394794	OXIMETRO DE PULSOS	20070717571	CMS50D	CONTEC	2021	OPERATIVO
13453	PUESTO DE SALUD SANTA ROSA DE QUIVES	532288390109	OXIMETRO DE PULSOS	G11700753	N-600 X	NELLCOR	2013	OPERATIVO
13454	PUESTO DE SALUD SANTA ROSA DE QUIVES	532288390257	OXIMETRO DE PULSOS	04075504	RI-FOX N	RIESTER	2020	OPERATIVO
13455	PUESTO DE SALUD SANTA ROSA DE QUIVES	532288390791	OXIMETRO DE PULSOS	2006Z310959	CMS50D	CONTEC	2020	OPERATIVO
13456	PUESTO DE SALUD SANTA ROSA DE QUIVES	532288390792	OXIMETRO DE PULSOS	2006Z310964	CMS50D	CONTEC	2020	OPERATIVO
13457	PUESTO DE SALUD SANTA ROSA DE QUIVES	532288390793	OXIMETRO DE PULSOS	2006Z310933	CMS50D	CONTEC	2020	OPERATIVO
13458	PUESTO DE SALUD SANTA ROSA DE QUIVES	532288390794	OXIMETRO DE PULSOS	2006Z310931	CMS50D	CONTEC	2020	OPERATIVO
13459	PUESTO DE SALUD SANTA ROSA DE QUIVES	532288390795	OXIMETRO DE PULSOS	2006Z310917	CMS50D	CONTEC	2020	OPERATIVO
13460	PUESTO DE SALUD SANTA ROSA DE QUIVES	532288390796	OXIMETRO DE PULSOS	2006Z310583	CMS50D	CONTEC	2020	OPERATIVO
13461	PUESTO DE SALUD SANTA ROSA DE QUIVES	532288393703	OXIMETRO DE PULSOS	20070301406	CMS50D	CONTEC	2021	OPERATIVO
13462	PUESTO DE SALUD SANTA ROSA DE QUIVES	532288393704	OXIMETRO DE PULSOS	20070301439	CMS50D	CONTEC	2021	OPERATIVO
13463	PUESTO DE SALUD SANTA ROSA DE QUIVES	532288393705	OXIMETRO DE PULSOS	20070301498	CMS50D	CONTEC	2021	OPERATIVO
13464	PUESTO DE SALUD SANTA ROSA DE QUIVES	532288394283	OXIMETRO DE PULSOS	20070708115	CMS50D	CONTEC	2021	OPERATIVO
13465	PUESTO DE SALUD SANTA ROSA DE QUIVES	532288394284	OXIMETRO DE PULSOS	20070708373	CMS50D	CONTEC	2021	OPERATIVO
13466	PUESTO DE SALUD SANTA ROSA DE QUIVES	532288394285	OXIMETRO DE PULSOS	20070708370	CMS50D	CONTEC	2021	OPERATIVO
13467	PUESTO DE SALUD SANTA ROSA DE QUIVES	532288394425	OXIMETRO DE PULSOS	20070718436	CMS50D	CONTEC	2021	OPERATIVO
13468	PUESTO DE SALUD SANTA ROSA DE QUIVES	532288394426	OXIMETRO DE PULSOS	20070718451	CMS50D	CONTEC	2021	OPERATIVO
13469	PUESTO DE SALUD SANTA ROSA DE QUIVES	532288394427	OXIMETRO DE PULSOS	20070718464	CMS50D	CONTEC	2021	OPERATIVO
13470	PUESTO DE SALUD SANTA ROSA DE QUIVES	532288394428	OXIMETRO DE PULSOS	20070718467	CMS50D	CONTEC	2021	OPERATIVO
13471	PUESTO DE SALUD SANTA ROSA DE QUIVES	532288394429	OXIMETRO DE PULSOS	20070718428	CMS50D	CONTEC	2021	OPERATIVO
13472	PUESTO DE SALUD SANTA ROSA DE QUIVES	532288394430	OXIMETRO DE PULSOS	20070718438	CMS50D	CONTEC	2021	OPERATIVO
13473	PUESTO DE SALUD SEÑOR DE LOS MILAGROS	532288390110	OXIMETRO DE PULSOS	G11814438	N-600X	NELLCOR	2013	OPERATIVO
13474	PUESTO DE SALUD SEÑOR DE LOS MILAGROS	532288390134	OXIMETRO DE PULSOS	04072172	RI-FOX N	RIESTER	2020	OPERATIVO
13475	PUESTO DE SALUD SEÑOR DE LOS MILAGROS	532288390617	OXIMETRO DE PULSOS	2006Z302480	CMS50D	CONTEC	2020	OPERATIVO
13476	PUESTO DE SALUD SEÑOR DE LOS MILAGROS	532288390619	OXIMETRO DE PULSOS	2006Z302475	CMS50D	CONTEC	2020	OPERATIVO
13477	PUESTO DE SALUD SEÑOR DE LOS MILAGROS	532288390620	OXIMETRO DE PULSOS	2006Z302469	CMS50D	CONTEC	2020	OPERATIVO
13478	PUESTO DE SALUD SEÑOR DE LOS MILAGROS	532288390622	OXIMETRO DE PULSOS	2006Z305218	CMS50D	CONTEC	2020	OPERATIVO
13479	PUESTO DE SALUD SEÑOR DE LOS MILAGROS	532288390623	OXIMETRO DE PULSOS	2006Z302453	CMS50D	CONTEC	2020	OPERATIVO
13480	PUESTO DE SALUD SEÑOR DE LOS MILAGROS	532288390625	OXIMETRO DE PULSOS	2006Z302477	CMS50D	CONTEC	2020	OPERATIVO
13481	PUESTO DE SALUD SEÑOR DE LOS MILAGROS	532288393938	OXIMETRO DE PULSOS	2006Z317786	CMS50D	CONTEC	2021	OPERATIVO
13482	PUESTO DE SALUD SEÑOR DE LOS MILAGROS	532288393939	OXIMETRO DE PULSOS	2006Z317755	CMS50D	CONTEC	2021	OPERATIVO

DIRIS LIMA ESTE MINSA OFICINA DE ABASTECIMIENTO V°B°

N°	Nombre del Local	Código Patrimonial (Numérico)	Tipo (Vehículo o Maquinaria)	Placa /N° Serie	Modelo	Marca	Año de fabricación	Estado de Conservación (Operativo o Inoperativo)
13483	PUESTO DE SALUD SEÑOR DE LOS MILAGROS	532288393940	OXIMETRO DE PULSOS	2006Z317772	CMS50D	CONTEC	2021	OPERATIVO
13484	PUESTO DE SALUD SEÑOR DE LOS MILAGROS	532288394053	OXIMETRO DE PULSOS	20070706768	CMS50D	CONTEC	2021	OPERATIVO
13485	PUESTO DE SALUD SEÑOR DE LOS MILAGROS	532288394054	OXIMETRO DE PULSOS	20070706760	CMS50D	CONTEC	2021	OPERATIVO
13486	PUESTO DE SALUD SEÑOR DE LOS MILAGROS	532288394055	OXIMETRO DE PULSOS	20070706745	CMS50D	CONTEC	2021	OPERATIVO
13487	PUESTO DE SALUD SEÑOR DE LOS MILAGROS	532288394967	OXIMETRO DE PULSOS	DQDLB38132	S/M	CONTEC - CMS5	2021	OPERATIVO
13488	PUESTO DE SALUD SEÑOR DE LOS MILAGROS	532288394968	OXIMETRO DE PULSOS	DQDLB38138	S/M	CONTEC - CMS5	2021	OPERATIVO
13489	PUESTO DE SALUD SEÑOR DE LOS MILAGROS	532288394969	OXIMETRO DE PULSOS	20070701302	CMS50D	CONTEC	2021	OPERATIVO
13490	PUESTO DE SALUD SEÑOR DE LOS MILAGROS	532288394970	OXIMETRO DE PULSOS	20070701291	CMS50D	CONTEC	2021	OPERATIVO
13491	PUESTO DE SALUD SEÑOR DE LOS MILAGROS	532288394971	OXIMETRO DE PULSOS	20070701258	CMS50D	CONTEC	2021	OPERATIVO
13492	PUESTO DE SALUD SEÑOR DE LOS MILAGROS	532288394972	OXIMETRO DE PULSOS	20070701273	CMS50D	CONTEC	2021	OPERATIVO
13493	PUESTO DE SALUD TRES DE OCTUBRE	532288390145	OXIMETRO DE PULSOS	09077505	RI-FOX N	RIESTER	2020	OPERATIVO
13494	PUESTO DE SALUD TRES DE OCTUBRE	532288390472	OXIMETRO DE PULSOS	2006Z306608	CMS50D	CONTEC	2020	OPERATIVO
13495	PUESTO DE SALUD TRES DE OCTUBRE	532288390473	OXIMETRO DE PULSOS	2006Z306610	CMS50D	CONTEC	2020	OPERATIVO
13496	PUESTO DE SALUD TRES DE OCTUBRE	532288390474	OXIMETRO DE PULSOS	2006Z306638	CMS50D	CONTEC	2020	OPERATIVO
13497	PUESTO DE SALUD TRES DE OCTUBRE	532288390475	OXIMETRO DE PULSOS	2006Z306639	CMS50D	CONTEC	2020	OPERATIVO
13498	PUESTO DE SALUD TRES DE OCTUBRE	532288390476	OXIMETRO DE PULSOS	2006Z306601	CMS50D	CONTEC	2020	OPERATIVO
13499	PUESTO DE SALUD TRES DE OCTUBRE	532288390477	OXIMETRO DE PULSOS	2006Z306637	CMS50D	CONTEC	2020	OPERATIVO
13500	PUESTO DE SALUD TRES DE OCTUBRE	532288393923	OXIMETRO DE PULSOS	2006Z317795	CMS50D	CONTEC	2021	OPERATIVO
13501	PUESTO DE SALUD TRES DE OCTUBRE	532288393924	OXIMETRO DE PULSOS	2006Z317757	CMS50D	CONTEC	2021	OPERATIVO
13502	PUESTO DE SALUD TRES DE OCTUBRE	532288393925	OXIMETRO DE PULSOS	2006Z317799	CMS50D	CONTEC	2021	OPERATIVO
13503	PUESTO DE SALUD TRES DE OCTUBRE	532288394182	OXIMETRO DE PULSOS	20070706798	CMS50D	CONTEC	2021	OPERATIVO
13504	PUESTO DE SALUD TRES DE OCTUBRE	532288394183	OXIMETRO DE PULSOS	20070706790	CMS50D	CONTEC	2021	OPERATIVO
13505	PUESTO DE SALUD TRES DE OCTUBRE	532288394184	OXIMETRO DE PULSOS	20070706608	CMS50D	CONTEC	2021	OPERATIVO
13506	PUESTO DE SALUD TRES DE OCTUBRE	532288394891	OXIMETRO DE PULSOS	DQDLB38135	S/M	CONTEC - CMS5	2021	OPERATIVO
13507	PUESTO DE SALUD TRES DE OCTUBRE	532288394892	OXIMETRO DE PULSOS	DQDLB21690	S/M	CONTEC - CMS5	2021	OPERATIVO
13508	PUESTO DE SALUD TRES DE OCTUBRE	532288394893	OXIMETRO DE PULSOS	DQDLB21676	S/M	CONTEC - CMS5	2021	OPERATIVO
13509	PUESTO DE SALUD TRES DE OCTUBRE	532288394894	OXIMETRO DE PULSOS	DQDLB38166	S/M	CONTEC - CMS5	2021	OPERATIVO
13510	PUESTO DE SALUD TRES DE OCTUBRE	532288394895	OXIMETRO DE PULSOS	DQDLB37523	S/M	CONTEC - CMS5	2021	OPERATIVO
13511	PUESTO DE SALUD TRES DE OCTUBRE	532288394896	OXIMETRO DE PULSOS	DQDLB21687	S/M	CONTEC - CMS5	2021	OPERATIVO
13512	PUESTO DE SALUD TUPAC AMARU	532288390111	OXIMETRO DE PULSOS	G11810796	N 600X	NELLCOR	2013	OPERATIVO
13513	PUESTO DE SALUD TUPAC AMARU	532288390162	OXIMETRO DE PULSOS	09077493	RI-FOX N	RIESTER	2020	OPERATIVO
13514	PUESTO DE SALUD TUPAC AMARU	532288390418	OXIMETRO DE PULSOS	2006Z300148	CMS50D	CONTEC	2020	OPERATIVO
13515	PUESTO DE SALUD TUPAC AMARU	532288390419	OXIMETRO DE PULSOS	2006Z300177	CMS50D	CONTEC	2020	OPERATIVO
13516	PUESTO DE SALUD TUPAC AMARU	532288390420	OXIMETRO DE PULSOS	2006Z300190	CMS50D	CONTEC	2020	OPERATIVO
13517	PUESTO DE SALUD TUPAC AMARU	532288390421	OXIMETRO DE PULSOS	2006Z300198	CMS50D	CONTEC	2020	OPERATIVO
13518	PUESTO DE SALUD TUPAC AMARU	532288390422	OXIMETRO DE PULSOS	2006Z300179	CMS50D	CONTEC	2020	OPERATIVO
13519	PUESTO DE SALUD TUPAC AMARU	532288390423	OXIMETRO DE PULSOS	2006Z300147	CMS50D	CONTEC	2020	OPERATIVO
13520	PUESTO DE SALUD TUPAC AMARU	532288393731	OXIMETRO DE PULSOS	20077308697	CMS50D	CONTEC	2021	OPERATIVO
13521	PUESTO DE SALUD TUPAC AMARU	532288393732	OXIMETRO DE PULSOS	20070301390	CMS50D	CONTEC	2021	OPERATIVO

DIRIS LIMA ESTE MINSA OFICINA DE ABASTECIMIENTO V°B°

Nº	Nombre del Local	Código Patrimonial (Numérico)	Tipo (Vehículo o Maquinaria)	Placa /Nº Serie	Modelo	Marca	Año de fabricación	Estado de Conservación (Operativo o Inoperativo)
13522	PUESTO DE SALUD TUPAC AMARU	532288393733	OXIMETRO DE PULSOS	20070308596	CMS50D	CONTEC	2021	OPERATIVO
13523	PUESTO DE SALUD TUPAC AMARU	532288394026	OXIMETRO DE PULSOS	20070731190	CMS50D	CONTEC	2021	OPERATIVO
13524	PUESTO DE SALUD TUPAC AMARU	532288394027	OXIMETRO DE PULSOS	20070731177	CMS50D	CONTEC	2021	OPERATIVO
13525	PUESTO DE SALUD TUPAC AMARU	532288394028	OXIMETRO DE PULSOS	20070731178	CMS50D	CONTEC	2021	OPERATIVO
13526	PUESTO DE SALUD TUPAC AMARU	532288394519	OXIMETRO DE PULSOS	20070727630	CMS50D	CONTEC	2021	OPERATIVO
13527	PUESTO DE SALUD TUPAC AMARU	532288394520	OXIMETRO DE PULSOS	20070727688	CMS50D	CONTEC	2021	OPERATIVO
13528	PUESTO DE SALUD TUPAC AMARU	532288394521	OXIMETRO DE PULSOS	20070727683	CMS50D	CONTEC	2021	OPERATIVO
13529	PUESTO DE SALUD TUPAC AMARU	532288394522	OXIMETRO DE PULSOS	20070727679	CMS50D	CONTEC	2021	OPERATIVO
13530	PUESTO DE SALUD TUPAC AMARU	532288394523	OXIMETRO DE PULSOS	20070727698	CMS50D	CONTEC	2021	OPERATIVO
13531	PUESTO DE SALUD TUPAC AMARU	532288394524	OXIMETRO DE PULSOS	20070727691	CMS50D	CONTEC	2021	OPERATIVO
13532	PUESTO DE SALUD VILLA MERCEDES	532288390113	OXIMETRO DE PULSOS	G11700498	N-600X	NELLCOR	2013	OPERATIVO
13533	PUESTO DE SALUD VILLA MERCEDES	532288390262	OXIMETRO DE PULSOS	09077540	RI-FOX N	RIESTER	2020	OPERATIVO
13534	PUESTO DE SALUD VILLA MERCEDES	532288390361	OXIMETRO DE PULSOS	2006Z305554	CMS50D	CONTEC	2020	OPERATIVO
13535	PUESTO DE SALUD VILLA MERCEDES	532288390362	OXIMETRO DE PULSOS	2006Z305524	CMS50D	CONTEC	2020	OPERATIVO
13536	PUESTO DE SALUD VILLA MERCEDES	532288390363	OXIMETRO DE PULSOS	2006Z305509	CMS50D	CONTEC	2020	OPERATIVO
13537	PUESTO DE SALUD VILLA MERCEDES	532288390364	OXIMETRO DE PULSOS	2006Z305575	CMS50D	CONTEC	2020	OPERATIVO
13538	PUESTO DE SALUD VILLA MERCEDES	532288390365	OXIMETRO DE PULSOS	2006Z305508	CMS50D	CONTEC	2020	OPERATIVO
13539	PUESTO DE SALUD VILLA MERCEDES	532288390366	OXIMETRO DE PULSOS	2006Z305523	CMS50D	CONTEC	2020	OPERATIVO
13540	PUESTO DE SALUD VILLA MERCEDES	532288393797	OXIMETRO DE PULSOS	2006Z317782	CMS50D	CONTEC	2021	OPERATIVO
13541	PUESTO DE SALUD VILLA MERCEDES	532288393997	OXIMETRO DE PULSOS	200707706623	CMS50D	CONTEC	2021	OPERATIVO
13542	PUESTO DE SALUD VILLA MERCEDES	532288393998	OXIMETRO DE PULSOS	20070706615	CMS50D	CONTEC	2021	OPERATIVO
13543	PUESTO DE SALUD VILLA MERCEDES	532288393999	OXIMETRO DE PULSOS	20070706602	CMS50D	CONTEC	2021	OPERATIVO
13544	PUESTO DE SALUD VILLA MERCEDES	532288394675	OXIMETRO DE PULSOS	20070718405	CMS50D	CONTEC	2021	OPERATIVO
13545	PUESTO DE SALUD VILLA MERCEDES	532288394676	OXIMETRO DE PULSOS	20070719181	CMS50D	CONTEC	2021	OPERATIVO
13546	PUESTO DE SALUD VILLA MERCEDES	532288394677	OXIMETRO DE PULSOS	20070719187	CMS50D	CONTEC	2021	OPERATIVO
13547	PUESTO DE SALUD VILLA MERCEDES	532288394678	OXIMETRO DE PULSOS	20070719198	CMS50D	CONTEC	2021	OPERATIVO
13548	PUESTO DE SALUD VILLA MERCEDES	532288394679	OXIMETRO DE PULSOS	20070719177	CMS50D	CONTEC	2021	OPERATIVO
13549	PUESTO DE SALUD VILLA MERCEDES	532288394680	OXIMETRO DE PULSOS	20070718420	CMS50D	CONTEC	2021	OPERATIVO
13550	PUESTO DE SALUD VILLA RICA	532288390114	OXIMETRO DE PULSOS	G12805648	N-600 X	NELLCOR	2013	OPERATIVO
13551	PUESTO DE SALUD VILLA RICA	532288390115	OXIMETRO DE PULSOS	S/S	N-600 X	NELLCOR	2013	OPERATIVO
13552	PUESTO DE SALUD VILLA RICA	532288390132	OXIMETRO DE PULSOS	0907422	RI-FOX N	RIESTER	2020	OPERATIVO
13553	PUESTO DE SALUD VILLA RICA	532288390478	OXIMETRO DE PULSOS	2006Z306578	CMS50D	CONTEC	2020	OPERATIVO
13554	PUESTO DE SALUD VILLA RICA	532288390479	OXIMETRO DE PULSOS	2006Z306584	CMS50D	CONTEC	2020	OPERATIVO
13555	PUESTO DE SALUD VILLA RICA	532288390480	OXIMETRO DE PULSOS	2006Z300976	CMS50D	CONTEC	2020	OPERATIVO
13556	PUESTO DE SALUD VILLA RICA	532288390481	OXIMETRO DE PULSOS	2006Z300982	CMS50D	CONTEC	2020	OPERATIVO
13557	PUESTO DE SALUD VILLA RICA	532288390482	OXIMETRO DE PULSOS	2006Z306576	CMS50D	CONTEC	2020	OPERATIVO
13558	PUESTO DE SALUD VILLA RICA	532288390483	OXIMETRO DE PULSOS	2006Z300984	CMS50D	CONTEC	2020	OPERATIVO
13559	PUESTO DE SALUD VILLA RICA	532288393920	OXIMETRO DE PULSOS	2006Z309953	CMS50D	CONTEC	2021	OPERATIVO
13560	PUESTO DE SALUD VILLA RICA	532288393921	OXIMETRO DE PULSOS	2006Z309961	CMS50D	CONTEC	2021	OPERATIVO

DIRIS LIMA ESTE V°B° MINSA OFICINA DE ABASTECIMIENTO

N°	Nombre del Local	Código Patrimonial (Numérico)	Tipo (Vehículo o Maquinaria)	Placa /N° Serie	Modelo	Marca	Año de fabricación	Estado de Conservación (Operativo o Inoperativo)
13561	PUESTO DE SALUD VILLA RICA	532288393922	OXIMETRO DE PULSOS	2006Z317793	CMS50D	CONTEC	2021	OPERATIVO
13562	PUESTO DE SALUD VILLA RICA	532288394179	OXIMETRO DE PULSOS	20070706612	CMS50D	CONTEC	2021	OPERATIVO
13563	PUESTO DE SALUD VILLA RICA	532288394180	OXIMETRO DE PULSOS	20070706622	CMS50D	CONTEC	2021	OPERATIVO
13564	PUESTO DE SALUD VILLA RICA	532288394181	OXIMETRO DE PULSOS	20070706776	CMS50D	CONTEC	2021	OPERATIVO
13565	PUESTO DE SALUD VILLA RICA	532288394885	OXIMETRO DE PULSOS	DQDLB20914	S/M	CONTEC - CMS5	2021	OPERATIVO
13566	PUESTO DE SALUD VILLA RICA	532288394886	OXIMETRO DE PULSOS	DQDLB36380	S/M	CONTEC - CMS5	2021	OPERATIVO
13567	PUESTO DE SALUD VILLA RICA	532288394887	OXIMETRO DE PULSOS	DQDLB21696	S/M	CONTEC - CMS5	2021	OPERATIVO
13568	PUESTO DE SALUD VILLA RICA	532288394888	OXIMETRO DE PULSOS	DQDLB21698	S/M	CONTEC - CMS5	2021	OPERATIVO
13569	PUESTO DE SALUD VILLA RICA	532288394889	OXIMETRO DE PULSOS	DQDLB38113	S/M	CONTEC - CMS5	2021	OPERATIVO
13570	PUESTO DE SALUD VILLA RICA	532288394890	OXIMETRO DE PULSOS	DQDLB21679	S/M	CONTEC - CMS5	2021	OPERATIVO
13571	PUESTO DE SALUD YANACOTO	532288390117	OXIMETRO DE PULSOS	611814478	N600X	NELLCOR	2013	OPERATIVO
13572	PUESTO DE SALUD YANACOTO	532288390136	OXIMETRO DE PULSOS	04071944	RI-FOX N	RIESTER	2020	OPERATIVO
13573	PUESTO DE SALUD YANACOTO	532288390632	OXIMETRO DE PULSOS	2006Z305234	CMS50D	CONTEC	2020	OPERATIVO
13574	PUESTO DE SALUD YANACOTO	532288390633	OXIMETRO DE PULSOS	2006Z305247	CMS50D	CONTEC	2020	OPERATIVO
13575	PUESTO DE SALUD YANACOTO	532288390634	OXIMETRO DE PULSOS	2006Z305206	CMS50D	CONTEC	2020	OPERATIVO
13576	PUESTO DE SALUD YANACOTO	532288390635	OXIMETRO DE PULSOS	2006Z305223	CMS50D	CONTEC	2020	OPERATIVO
13577	PUESTO DE SALUD YANACOTO	532288390636	OXIMETRO DE PULSOS	2006Z302482	CMS50D	CONTEC	2020	OPERATIVO
13578	PUESTO DE SALUD YANACOTO	532288390637	OXIMETRO DE PULSOS	2006Z302461	CMS50D	CONTEC	2020	OPERATIVO
13579	PUESTO DE SALUD YANACOTO	532288393756	OXIMETRO DE PULSOS	2006Z317816	CMS50D	CONTEC	2021	OPERATIVO
13580	PUESTO DE SALUD YANACOTO	532288393757	OXIMETRO DE PULSOS	2006Z317824	CMS50D	CONTEC	2021	OPERATIVO
13581	PUESTO DE SALUD YANACOTO	532288393758	OXIMETRO DE PULSOS	2006Z317771	CMS50D	CONTEC	2021	OPERATIVO
13582	PUESTO DE SALUD YANACOTO	532288394059	OXIMETRO DE PULSOS	20070706756	CMS50D	CONTEC	2021	OPERATIVO
13583	PUESTO DE SALUD YANACOTO	532288394060	OXIMETRO DE PULSOS	20070706754	CMS50D	CONTEC	2021	OPERATIVO
13584	PUESTO DE SALUD YANACOTO	532288394061	OXIMETRO DE PULSOS	20070706770	CMS50D	CONTEC	2021	OPERATIVO
13585	PUESTO DE SALUD YANACOTO	532288394955	OXIMETRO DE PULSOS	DQDLB20910	S/M	CONTEC - CMS5	2021	OPERATIVO
13586	PUESTO DE SALUD YANACOTO	532288394956	OXIMETRO DE PULSOS	DQDLB36400	S/M	CONTEC - CMS5	2021	OPERATIVO
13587	PUESTO DE SALUD YANACOTO	532288394957	OXIMETRO DE PULSOS	DQDLB38143	S/M	CONTEC - CMS5	2021	OPERATIVO
13588	PUESTO DE SALUD YANACOTO	532288394958	OXIMETRO DE PULSOS	DQDLB21692	S/M	CONTEC - CMS5	2021	OPERATIVO
13589	PUESTO DE SALUD YANACOTO	532288394959	OXIMETRO DE PULSOS	DQDLB20904	S/M	CONTEC - CMS5	2021	OPERATIVO
13590	PUESTO DE SALUD YANACOTO	532288394960	OXIMETRO DE PULSOS	DQDLB21695	S/M	CONTEC - CMS5	2021	OPERATIVO
13591	OFICINA DE GESTION DE RECURSOS HUMANOS	532288395015	OXIMETRO DE PULSOS	DQDLB36183	CMS50D	CONTEC - CMS5	2022	OPERATIVO
13592	OFICINA DE GESTION DE RECURSOS HUMANOS	532288395016	OXIMETRO DE PULSOS	DQDLB38134	CMS50D	CONTEC - CMS5	2022	OPERATIVO
13593	DIRECCION DE MONITOREO Y GESTION SANITARIA	532288390009	OXIMETRO DE PULSOS	S/S	S/M	S/M.	2007	OPERATIVO
13594	DIRECCION DE MONITOREO Y GESTION SANITARIA	532288390010	OXIMETRO DE PULSOS	S/S	S/M	S/M.	2007	OPERATIVO
13595	OFICINA DE GESTION DE RECURSOS HUMANOS	532288395017	OXIMETRO DE PULSOS	DQDLB36178	CMS50D	CONTEC - CMS5	2022	OPERATIVO
13596	OFICINA DE GESTION DE RECURSOS HUMANOS	532288395018	OXIMETRO DE PULSOS	DQDLB36381	CMS50D	CONTEC - CMS5	2022	OPERATIVO
13597	OFICINA DE GESTION DE RECURSOS HUMANOS	532288395019	OXIMETRO DE PULSOS	DQDLB36378	CMS50D	CONTEC - CMS5	2022	OPERATIVO
13598	GESTION DE RIESGOS Y DESASTRES	532288390190	OXIMETRO DE PULSOS	04074493	RI-FOX N	RIESTER	2020	OPERATIVO
13599	GESTION DE RIESGOS Y DESASTRES	532288390191	OXIMETRO DE PULSOS	04074498	RI-FOX N	RIESTER	2020	OPERATIVO

DIRIS LIMA ESTE MINSA OFICINA DE ABASTECIMIENTO

N°	Nombre del Local	Código Patrimonial (Numérico)	Tipo (Vehículo o Maquinaria)	Placa /N° Serie	Modelo	Marca	Año de fabricación	Estado de Conservación (Operativo o Inoperativo)
13600	GESTION DE RIESGOS Y DESASTRES	532288390192	OXIMETRO DE PULSOS	04074502	RI-FOX N	RIESTER	2020	OPERATIVO
13601	GESTION DE RIESGOS Y DESASTRES	532288390193	OXIMETRO DE PULSOS	04074506	RI-FOX N	RIESTER	2020	OPERATIVO
13602	GESTION DE RIESGOS Y DESASTRES	532288390194	OXIMETRO DE PULSOS	04074507	RI-FOX N	RIESTER	2020	OPERATIVO
13603	GESTION DE RIESGOS Y DESASTRES	532288390195	OXIMETRO DE PULSOS	04074511	RI-FOX N	RIESTER	2020	OPERATIVO
13604	GESTION DE RIESGOS Y DESASTRES	532288390196	OXIMETRO DE PULSOS	04074512	RI-FOX N	RIESTER	2020	OPERATIVO
13605	GESTION DE RIESGOS Y DESASTRES	532288390197	OXIMETRO DE PULSOS	04074537	RI-FOX N	RIESTER	2020	OPERATIVO
13606	GESTION DE RIESGOS Y DESASTRES	532288390198	OXIMETRO DE PULSOS	04074545	RI-FOX N	RIESTER	2020	OPERATIVO
13607	GESTION DE RIESGOS Y DESASTRES	532288390199	OXIMETRO DE PULSOS	04074546	RI-FOX N	RIESTER	2020	OPERATIVO
13608	GESTION DE RIESGOS Y DESASTRES	532288390200	OXIMETRO DE PULSOS	04074551	RI-FOX N	RIESTER	2020	OPERATIVO
13609	GESTION DE RIESGOS Y DESASTRES	532288390202	OXIMETRO DE PULSOS	04074553	RI-FOX N	RIESTER	2020	OPERATIVO
13610	GESTION DE RIESGOS Y DESASTRES	532288390203	OXIMETRO DE PULSOS	04074555	RI-FOX N	RIESTER	2020	OPERATIVO
13611	GESTION DE RIESGOS Y DESASTRES	532288390204	OXIMETRO DE PULSOS	04074558	RI-FOX N	RIESTER	2020	OPERATIVO
13612	GESTION DE RIESGOS Y DESASTRES	532288390205	OXIMETRO DE PULSOS	04074560	RI-FOX N	RIESTER	2020	OPERATIVO
13613	GESTION DE RIESGOS Y DESASTRES	532288390206	OXIMETRO DE PULSOS	04074561	RI-FOX N	RIESTER	2020	OPERATIVO
13614	GESTION DE RIESGOS Y DESASTRES	532288390207	OXIMETRO DE PULSOS	04074567	RI-FOX N	RIESTER	2020	OPERATIVO
13615	GESTION DE RIESGOS Y DESASTRES	532288390208	OXIMETRO DE PULSOS	04074568	RI-FOX N	RIESTER	2020	OPERATIVO
13616	GESTION DE RIESGOS Y DESASTRES	532288390209	OXIMETRO DE PULSOS	04075308	RI-FOX N	RIESTER	2020	OPERATIVO
13617	GESTION DE RIESGOS Y DESASTRES	532288390210	OXIMETRO DE PULSOS	04075311	RI-FOX N	RIESTER	2020	OPERATIVO
13618	GESTION DE RIESGOS Y DESASTRES	532288390211	OXIMETRO DE PULSOS	04075312	RI-FOX N	RIESTER	2020	OPERATIVO
13619	GESTION DE RIESGOS Y DESASTRES	532288390212	OXIMETRO DE PULSOS	04075315	RI-FOX N	RIESTER	2020	OPERATIVO
13620	GESTION DE RIESGOS Y DESASTRES	532288390213	OXIMETRO DE PULSOS	04075317	RI-FOX N	RIESTER	2020	OPERATIVO
13621	GESTION DE RIESGOS Y DESASTRES	532288390214	OXIMETRO DE PULSOS	04075319	RI-FOX N	RIESTER	2020	OPERATIVO
13622	GESTION DE RIESGOS Y DESASTRES	532288390215	OXIMETRO DE PULSOS	04075321	RI-FOX N	RIESTER	2020	OPERATIVO
13623	GESTION DE RIESGOS Y DESASTRES	532288390216	OXIMETRO DE PULSOS.	04075385	RI-FOX N	RIESTER	2020	OPERATIVO
13624	GESTION DE RIESGOS Y DESASTRES	532288390217	OXIMETRO DE PULSOS	04075395	RI-FOX N	RIESTER	2020	OPERATIVO
13625	GESTION DE RIESGOS Y DESASTRES	532288390218	OXIMETRO DE PULSOS	04075400	RI-FOX N	RIESTER	2020	OPERATIVO
13626	GESTION DE RIESGOS Y DESASTRES	532288390219	OXIMETRO DE PULSOS	04075434	RI-FOX N	RIESTER	2020	OPERATIVO
13627	GESTION DE RIESGOS Y DESASTRES	532288390220	OXIMETRO DE PULSOS	04075441	RI-FOX N	RIESTER	2020	OPERATIVO
13628	GESTION DE RIESGOS Y DESASTRES	532288390221	OXIMETRO DE PULSOS	04075444	RI-FOX N	RIESTER	2020	OPERATIVO
13629	CENTRO DE SALUD MENTAL COMUNITARIO CIENEGUILLA	532288390299	OXIMETRO DE PULSOS	2006Z306645	CMS50D	CONTEC	2020	OPERATIVO
13630	CENTRO DE SALUD MENTAL COMUNITARIO CIENEGUILLA	532288390300	OXIMETRO DE PULSOS	2006Z306616	CMS50D	CONTEC	2020	OPERATIVO
13631	CENTRO DE SALUD MENTAL COMUNITARIO CIENEGUILLA	532288390301	OXIMETRO DE PULSOS	2006Z306594	CMS50D	CONTEC	2020	OPERATIVO
13632	CENTRO DE SALUD MENTAL COMUNITARIO CIENEGUILLA	532288390302	OXIMETRO DE PULSOS	2006Z300988	CMS50D	CONTEC	2020	OPERATIVO
13633	DIRECCION ADMINISTRATIVA	532288390949	OXIMETRO DE PULSOS	2006Z314675	CMS50D	CONTEC	2020	OPERATIVO
13634	DIRECCION ADMINISTRATIVA	532288390950	OXIMETRO DE PULSOS	2006Z314680	CMS50D	CONTEC	2020	OPERATIVO
13635	DIRECCION ADMINISTRATIVA	532288390951	OXIMETRO DE PULSOS	2006Z314653	CMS50D	CONTEC	2020	OPERATIVO
13636	DIRECCION ADMINISTRATIVA	532288390952	OXIMETRO DE PULSOS	2006Z314677	CMS50D	CONTEC	2020	OPERATIVO
13637	DIRECCION ADMINISTRATIVA	532288390953	OXIMETRO DE PULSOS	2006Z314548	CMS50D	CONTEC	2020	OPERATIVO
13638	DIRECCION ADMINISTRATIVA	532288390954	OXIMETRO DE PULSOS	2006Z314678	CMS50D	CONTEC	2020	OPERATIVO

DIRIS LIMA ESTE MINSA OFICINA DE ABASTECIMIENTOS

N°	Nombre del Local	Código Patrimonial (Numérico)	Tipo (Vehículo o Maquinaria)	Placa /N° Serie	Modelo	Marca	Año de fabricación	Estado de Conservación (Operativo o Inoperativo)
13639	DIRECCION ADMINISTRATIVA	532288390955	OXIMETRO DE PULSOS	2006Z314522	CMS50D	CONTEC	2020	OPERATIVO
13640	DIRECCION ADMINISTRATIVA	532288390956	OXIMETRO DE PULSOS	2006Z314521	CMS50D	CONTEC	2020	OPERATIVO
13641	DIRECCION ADMINISTRATIVA	532288390957	OXIMETRO DE PULSOS.	2006Z314696	CMS50D	CONTEC	2020	OPERATIVO
13642	DIRECCION ADMINISTRATIVA	532288390958	OXIMETRO DE PULSOS	2006Z314679	CMS50D	CONTEC	2020	OPERATIVO
13643	DIRECCION ADMINISTRATIVA	532288390959	OXIMETRO DE PULSOS	2006Z314514	CMS50D	CONTEC	2020	OPERATIVO
13644	DIRECCION ADMINISTRATIVA	532288390960	OXIMETRO DE PULSOS	2006Z314506	CMS50D	CONTEC	2020	OPERATIVO
13645	DIRECCION ADMINISTRATIVA	532288390961	OXIMETRO DE PULSOS	2006Z314511	CMS50D	CONTEC	2020	OPERATIVO
13646	DIRECCION ADMINISTRATIVA	532288390962	OXIMETRO DE PULSOS	2006Z314507	CMS50D	CONTEC	2020	OPERATIVO
13647	DIRECCION ADMINISTRATIVA	532288390963	OXIMETRO DE PULSOS	2006Z314515	CMS50D	CONTEC	2020	OPERATIVO
13648	DIRECCION ADMINISTRATIVA	532288390964	OXIMETRO DE PULSOS	2006Z314674	CMS50D	CONTEC	2020	OPERATIVO
13649	DIRECCION ADMINISTRATIVA	532288390965	OXIMETRO DE PULSOS	2006Z314685	CMS50D	CONTEC	2020	OPERATIVO
13650	DIRECCION ADMINISTRATIVA	532288390966	OXIMETRO DE PULSOS	2006Z314664	CMS50D	CONTEC	2020	OPERATIVO
13651	DIRECCION ADMINISTRATIVA	532288390967	OXIMETRO DE PULSOS	2006Z314543	CMS50D	CONTEC	2020	OPERATIVO
13652	DIRECCION ADMINISTRATIVA	532288390968	OXIMETRO DE PULSOS	2006Z314537	CMS50D	CONTEC	2020	OPERATIVO
13653	DIRECCION ADMINISTRATIVA	532288390969	OXIMETRO DE PULSOS	2006Z314671	CMS50D	CONTEC	2020	OPERATIVO
13654	DIRECCION ADMINISTRATIVA	532288390970	OXIMETRO DE PULSOS	2006Z314672	CMS50D	CONTEC	2020	OPERATIVO
13655	DIRECCION ADMINISTRATIVA	532288390971	OXIMETRO DE PULSOS	2006Z314663	CMS50D	CONTEC	2020	OPERATIVO
13656	DIRECCION ADMINISTRATIVA	532288390972	OXIMETRO DE PULSOS	2006Z314665	CMS50D	CONTEC	2020	OPERATIVO
13657	DIRECCION ADMINISTRATIVA	532288390973	OXIMETRO DE PULSOS	2006Z314657	CMS50D	CONTEC	2020	OPERATIVO
13658	DIRECCION ADMINISTRATIVA	532288390974	OXIMETRO DE PULSOS	2006Z314535	CMS50D	CONTEC	2020	OPERATIVO
13659	DIRECCION ADMINISTRATIVA	532288390975	OXIMETRO DE PULSOS	2006Z314666	CMS50D	CONTEC	2020	OPERATIVO
13660	DIRECCION ADMINISTRATIVA	532288390976	OXIMETRO DE PULSOS	2006Z314652	CMS50D	CONTEC	2020	OPERATIVO
13661	DIRECCION ADMINISTRATIVA	532288390977	OXIMETRO DE PULSOS	2006Z314676	CMS50D	CONTEC	2020	OPERATIVO
13662	DIRECCION ADMINISTRATIVA	532288390978	OXIMETRO DE PULSOS	2006Z314700	CMS50D	CONTEC	2020	OPERATIVO
13663	DIRECCION ADMINISTRATIVA	532288390979	OXIMETRO DE PULSOS	2006Z314694	CMS50D	CONTEC	2020	OPERATIVO
13664	DIRECCION ADMINISTRATIVA	532288390980	OXIMETRO DE PULSOS	2006Z314691	CMS50D	CONTEC	2020	OPERATIVO
13665	DIRECCION ADMINISTRATIVA	532288390981	OXIMETRO DE PULSOS	2006Z314683	CMS50D	CONTEC	2020	OPERATIVO
13666	DIRECCION ADMINISTRATIVA	532288390982	OXIMETRO DE PULSOS	2006Z314697	CMS50D	CONTEC	2020	OPERATIVO
13667	DIRECCION ADMINISTRATIVA	532288390983	OXIMETRO DE PULSOS	2006Z314525	CMS50D	CONTEC	2020	OPERATIVO
13668	DIRECCION ADMINISTRATIVA	532288390984	OXIMETRO DE PULSOS	2006Z314524	CMS50D	CONTEC	2020	OPERATIVO
13669	DIRECCION ADMINISTRATIVA	532288390985	OXIMETRO DE PULSOS	2006Z314504	CMS50D	CONTEC	2020	OPERATIVO
13670	DIRECCION ADMINISTRATIVA	532288390986	OXIMETRO DE PULSOS	2006Z314502	CMS50D	CONTEC	2020	OPERATIVO
13671	DIRECCION ADMINISTRATIVA	532288390987	OXIMETRO DE PULSOS	2006Z314654	CMS50D	CONTEC	2020	OPERATIVO
13672	DIRECCION ADMINISTRATIVA	532288390988	OXIMETRO DE PULSOS.	2006Z314518	CMS50D	CONTEC	2020	OPERATIVO
13673	DIRECCION ADMINISTRATIVA	532288390989	OXIMETRO DE PULSOS	2006Z314528	CMS50D	CONTEC	2020	OPERATIVO
13674	DIRECCION ADMINISTRATIVA	532288390990	OXIMETRO DE PULSOS	2006Z314529	CMS50D	CONTEC	2020	OPERATIVO
13675	DIRECCION ADMINISTRATIVA	532288390991	OXIMETRO DE PULSOS	2006Z314527	CMS50D	CONTEC	2020	OPERATIVO
13676	DIRECCION ADMINISTRATIVA	532288390992	OXIMETRO DE PULSOS	2006Z314544	CMS50D	CONTEC	2020	OPERATIVO
13677	DIRECCION ADMINISTRATIVA	532288390993	OXIMETRO DE PULSOS	2006Z314542	CMS50D	CONTEC	2020	OPERATIVO

DIRIS LIMA ESTE MINSA OFICINA DE ABASTECIMIENTO V°B°

N°	Nombre del Local	Código Patrimonial (Numérico)	Tipo (Vehículo o Maquinaria)	Placa /N° Serie	Modelo	Marca	Año de fabricación	Estado de Conservación (Operativo o Inoperativo)
13678	DIRECCION ADMINISTRATIVA	532288390994	OXIMETRO DE PULSOS	2006Z314509	CMS50D	CONTEC	2020	OPERATIVO
13679	DIRECCION ADMINISTRATIVA	532288390995	OXIMETRO DE PULSOS	2006Z314531	CMS50D	CONTEC	2020	OPERATIVO
13680	DIRECCION ADMINISTRATIVA	532288390996	OXIMETRO DE PULSOS	2006Z314547	CMS50D	CONTEC	2020	OPERATIVO
13681	DIRECCION ADMINISTRATIVA	532288390997	OXIMETRO DE PULSOS	2006Z319175	CMS50D	CONTEC	2020	OPERATIVO
13682	DIRECCION ADMINISTRATIVA	532288390998	OXIMETRO DE PULSOS	2006Z319167	CMS50D	CONTEC	2020	OPERATIVO
13683	DIRECCION ADMINISTRATIVA	532288390999	OXIMETRO DE PULSOS	2006Z319162	CMS50D	CONTEC	2020	OPERATIVO
13684	DIRECCION ADMINISTRATIVA	532288391000	OXIMETRO DE PULSOS	2006Z319157	CMS50D	CONTEC	2020	OPERATIVO
13685	DIRECCION ADMINISTRATIVA	532288391001	OXIMETRO DE PULSOS	2006Z319154	CMS50D	CONTEC	2020	OPERATIVO
13686	DIRECCION ADMINISTRATIVA	532288391002	OXIMETRO DE PULSOS	2006Z319153	CMS50D	CONTEC	2020	OPERATIVO
13687	DIRECCION ADMINISTRATIVA	532288391003	OXIMETRO DE PULSOS	2006Z319160	CMS50D	CONTEC	2020	OPERATIVO
13688	DIRECCION ADMINISTRATIVA	532288391004	OXIMETRO DE PULSOS	2006Z319163	CMS50D	CONTEC	2020	OPERATIVO
13689	DIRECCION ADMINISTRATIVA	532288391005	OXIMETRO DE PULSOS	2006Z319170	CMS50D	CONTEC	2020	OPERATIVO
13690	DIRECCION ADMINISTRATIVA	532288391006	OXIMETRO DE PULSOS-	2006Z319172	CMS50D	CONTEC	2020	OPERATIVO
13691	DIRECCION ADMINISTRATIVA	532288391007	OXIMETRO DE PULSOS	2006Z319171	CMS50D	CONTEC	2020	OPERATIVO
13692	DIRECCION ADMINISTRATIVA	532288391008	OXIMETRO DE PULSOS	2006Z319169	CMS50D	CONTEC	2020	OPERATIVO
13693	DIRECCION ADMINISTRATIVA	532288391009	OXIMETRO DE PULSOS	2006Z319165	CMS50D	CONTEC	2020	OPERATIVO
13694	DIRECCION ADMINISTRATIVA	532288391010	OXIMETRO DE PULSOS	2006Z319159	CMS50D	CONTEC	2020	OPERATIVO
13695	DIRECCION ADMINISTRATIVA	532288391011	OXIMETRO DE PULSOS	2006Z319155	CMS50D	CONTEC	2020	OPERATIVO
13696	DIRECCION ADMINISTRATIVA	532288391012	OXIMETRO DE PULSOS	2006Z319432	CMS50D	CONTEC	2020	OPERATIVO
13697	DIRECCION ADMINISTRATIVA	532288391013	OXIMETRO DE PULSOS	2006Z319433	CMS50D	CONTEC	2020	OPERATIVO
13698	DIRECCION ADMINISTRATIVA	532288391014	OXIMETRO DE PULSOS	2006Z319434	CMS50D	CONTEC	2020	OPERATIVO
13699	DIRECCION ADMINISTRATIVA	532288391015	OXIMETRO DE PULSOS	2006Z319474	CMS50D	CONTEC	2020	OPERATIVO
13700	DIRECCION ADMINISTRATIVA	532288391016	OXIMETRO DE PULSOS	2006Z319467	CMS50D	CONTEC	2020	OPERATIVO
13701	DIRECCION ADMINISTRATIVA	532288391017	OXIMETRO DE PULSOS	2006Z319463	CMS50D	CONTEC	2020	OPERATIVO
13702	DIRECCION ADMINISTRATIVA	532288391018	OXIMETRO DE PULSOS	2006Z319458	CMS50D	CONTEC	2020	OPERATIVO
13703	DIRECCION ADMINISTRATIVA	532288391019	OXIMETRO DE PULSOS	2006Z319453	CMS50D	CONTEC	2020	OPERATIVO
13704	DIRECCION ADMINISTRATIVA	532288391020	OXIMETRO DE PULSOS	2006Z319454	CMS50D	CONTEC	2020	OPERATIVO
13705	DIRECCION ADMINISTRATIVA	532288391021	OXIMETRO DE PULSOS	2006Z319459	CMS50D	CONTEC	2020	OPERATIVO
13706	DIRECCION ADMINISTRATIVA	532288391022	OXIMETRO DE PULSOS	2006Z319464	CMS50D	CONTEC	2020	OPERATIVO
13707	DIRECCION ADMINISTRATIVA	532288391023	OXIMETRO DE PULSOS	2006Z319470	CMS50D	CONTEC	2020	OPERATIVO
13708	DIRECCION ADMINISTRATIVA	532288391024	OXIMETRO DE PULSOS	2006Z319473	CMS50D	CONTEC	2020	OPERATIVO
13709	DIRECCION ADMINISTRATIVA	532288391025	OXIMETRO DE PULSOS	2006Z319475	CMS50D	CONTEC	2020	OPERATIVO
13710	DIRECCION ADMINISTRATIVA	532288391026	OXIMETRO DE PULSOS	2006Z319469	CMS50D	CONTEC	2020	OPERATIVO
13711	DIRECCION ADMINISTRATIVA	532288391027	OXIMETRO DE PULSOS	2006Z319465	CMS50D	CONTEC	2020	OPERATIVO
13712	DIRECCION ADMINISTRATIVA	532288391028	OXIMETRO DE PULSOS	2006Z319460	CMS50D	CONTEC	2020	OPERATIVO
13713	DIRECCION ADMINISTRATIVA	532288391029	OXIMETRO DE PULSOS	2006Z319455	CMS50D	CONTEC	2020	OPERATIVO
13714	DIRECCION ADMINISTRATIVA	532288391030	OXIMETRO DE PULSOS	2006Z319406	CMS50D	CONTEC	2020	OPERATIVO
13715	DIRECCION ADMINISTRATIVA	532288391031	OXIMETRO DE PULSOS	2006Z319408	CMS50D	CONTEC	2020	OPERATIVO
13716	DIRECCION ADMINISTRATIVA	532288391032	OXIMETRO DE PULSOS	2006Z319412	CMS50D	CONTEC	2020	OPERATIVO

DIRIS LIMA ESTE MINSA OFICINA DE ABASTECIMIENTO V°B°

Nº	Nombre del Local	Código Patrimonial (Numérico)	Tipo (Vehículo o Maquinaria)	Placa /Nº Serie	Modelo	Marca	Año de fabricación	Estado de Conservación (Operativo o Inoperativo)
13717	DIRECCION ADMINISTRATIVA	532288391033	OXIMETRO DE PULSOS	2006Z319402	CMS50D	CONTEC	2020	OPERATIVO
13718	DIRECCION ADMINISTRATIVA	532288391034	OXIMETRO DE PULSOS	2006Z319447	CMS50D	CONTEC	2020	OPERATIVO
13719	DIRECCION ADMINISTRATIVA	532288391035	OXIMETRO DE PULSOS	2006Z319443	CMS50D	CONTEC	2020	OPERATIVO
13720	DIRECCION ADMINISTRATIVA	532288391036	OXIMETRO DE PULSOS	2006Z319429	CMS50D	CONTEC	2020	OPERATIVO
13721	DIRECCION ADMINISTRATIVA	532288391037	OXIMETRO DE PULSOS	2006Z319426	CMS50D	CONTEC	2020	OPERATIVO
13722	DIRECCION ADMINISTRATIVA	532288391038	OXIMETRO DE PULSOS	2006Z319427	CMS50D	CONTEC	2020	OPERATIVO
13723	DIRECCION ADMINISTRATIVA	532288391039	OXIMETRO DE PULSOS	2006Z319430	CMS50D	CONTEC	2020	OPERATIVO
13724	DIRECCION ADMINISTRATIVA	532288391040	OXIMETRO DE PULSOS	2006Z319420	CMS50D	CONTEC	2020	OPERATIVO
13725	DIRECCION ADMINISTRATIVA	532288391041	OXIMETRO DE PULSOS	2006Z319444	CMS50D	CONTEC	2020	OPERATIVO
13726	DIRECCION ADMINISTRATIVA	532288391042	OXIMETRO DE PULSOS	2006Z319404	CMS50D	CONTEC	2020	OPERATIVO
13727	DIRECCION ADMINISTRATIVA	532288391043	OXIMETRO DE PULSOS	2006Z319405	CMS50D	CONTEC	2020	OPERATIVO
13728	DIRECCION ADMINISTRATIVA	532288391044	OXIMETRO DE PULSOS	2006Z319449	CMS50D	CONTEC	2020	OPERATIVO
13729	DIRECCION ADMINISTRATIVA	532288391045	OXIMETRO DE PULSOS	2006Z319439	CMS50D	CONTEC	2020	OPERATIVO
13730	DIRECCION ADMINISTRATIVA	532288391046	OXIMETRO DE PULSOS	2006Z319428	CMS50D	CONTEC	2020	OPERATIVO
13731	DIRECCION ADMINISTRATIVA	532288391047	OXIMETRO DE PULSOS	2006Z319431	CMS50D	CONTEC	2020	OPERATIVO
13732	DIRECCION ADMINISTRATIVA	532288391048	OXIMETRO DE PULSOS	2006Z319452	CMS50D	CONTEC	2020	OPERATIVO
13733	DIRECCION ADMINISTRATIVA	532288391049	OXIMETRO DE PULSOS	2006Z319152	CMS50D	CONTEC	2020	OPERATIVO
13734	DIRECCION ADMINISTRATIVA	532288391050	OXIMETRO DE PULSOS	2006Z319457	CMS50D	CONTEC	2020	OPERATIVO
13735	DIRECCION ADMINISTRATIVA	532288391051	OXIMETRO DE PULSOS	2006Z319437	CMS50D	CONTEC	2020	OPERATIVO
13736	DIRECCION ADMINISTRATIVA	532288391052	OXIMETRO DE PULSOS	2006Z319423	CMS50D	CONTEC	2020	OPERATIVO
13737	DIRECCION ADMINISTRATIVA	532288391053	OXIMETRO DE PULSOS	2006Z319419	CMS50D	CONTEC	2020	OPERATIVO
13738	DIRECCION ADMINISTRATIVA	532288391054	OXIMETRO DE PULSOS	2006Z319415	CMS50D	CONTEC	2020	OPERATIVO
13739	DIRECCION ADMINISTRATIVA	532288391055	OXIMETRO DE PULSOS	2006Z319407	CMS50D	CONTEC	2020	OPERATIVO
13740	DIRECCION ADMINISTRATIVA	532288391056	OXIMETRO DE PULSOS	2006Z319409	CMS50D	CONTEC	2020	OPERATIVO
13741	DIRECCION ADMINISTRATIVA	532288391057	OXIMETRO DE PULSOS	2006Z319445	CMS50D	CONTEC	2020	OPERATIVO
13742	DIRECCION ADMINISTRATIVA	532288391058	OXIMETRO DE PULSOS	2006Z319441	CMS50D	CONTEC	2020	OPERATIVO
13743	DIRECCION ADMINISTRATIVA	532288391059	OXIMETRO DE PULSOS	2006Z319425	CMS50D	CONTEC	2020	OPERATIVO
13744	DIRECCION ADMINISTRATIVA	532288391060	OXIMETRO DE PULSOS	2006Z319438	CMS50D	CONTEC	2020	OPERATIVO
13745	DIRECCION ADMINISTRATIVA	532288391061	OXIMETRO DE PULSOS	2006Z319424	CMS50D	CONTEC	2020	OPERATIVO
13746	DIRECCION ADMINISTRATIVA	532288391062	OXIMETRO DE PULSOS	2006Z319418	CMS50D	CONTEC	2020	OPERATIVO
13747	DIRECCION ADMINISTRATIVA	532288391063	OXIMETRO DE PULSOS	2006Z319413	CMS50D	CONTEC	2020	OPERATIVO
13748	DIRECCION ADMINISTRATIVA	532288391064	OXIMETRO DE PULSOS	2006Z319414	CMS50D	CONTEC	2020	OPERATIVO
13749	DIRECCION ADMINISTRATIVA	532288391065	OXIMETRO DE PULSOS	2006Z319410	CMS50D	CONTEC	2020	OPERATIVO
13750	DIRECCION ADMINISTRATIVA	532288391066	OXIMETRO DE PULSOS	2006Z319451	CMS50D	CONTEC	2020	OPERATIVO
13751	DIRECCION ADMINISTRATIVA	532288391067	OXIMETRO DE PULSOS	2006Z319451	CMS50D	CONTEC	2020	OPERATIVO
13752	DIRECCION ADMINISTRATIVA	532288391068	OXIMETRO DE PULSOS	2006Z319156	CMS50D	CONTEC	2020	OPERATIVO
13753	DIRECCION ADMINISTRATIVA	532288391069	OXIMETRO DE PULSOS	2006Z319442	CMS50D	CONTEC	2020	OPERATIVO
13754	DIRECCION ADMINISTRATIVA	532288391070	OXIMETRO DE PULSOS	2006Z319436	CMS50D	CONTEC	2020	OPERATIVO
13755	DIRECCION ADMINISTRATIVA	532288391071	OXIMETRO DE PULSOS	2006Z319450	CMS50D	CONTEC	2020	OPERATIVO

DIRIS LIMA ESTE MINSA OFICINA DE ABASTECIMIENTO

N°	Nombre del Local	Código Patrimonial (Numérico)	Tipo (Vehículo o Maquinaria)	Placa /N° Serie	Modelo	Marca	Año de fabricación	Estado de Conservación (Operativo o Inoperativo)
13756	DIRECCION ADMINISTRATIVA	532288391072	OXIMETRO DE PULSOS	2006Z319446	CMS50D	CONTEC	2020	OPERATIVO
13757	DIRECCION ADMINISTRATIVA	532288391073	OXIMETRO DE PULSOS.	2006Z319448	CMS50D	CONTEC	2020	OPERATIVO
13758	DIRECCION ADMINISTRATIVA	532288391074	OXIMETRO DE PULSOS	2006Z319401	CMS50D	CONTEC	2020	OPERATIVO
13759	DIRECCION ADMINISTRATIVA	532288391075	OXIMETRO DE PULSOS	2006Z319471	CMS50D	CONTEC	2020	OPERATIVO
13760	DIRECCION ADMINISTRATIVA	532288391076	OXIMETRO DE PULSOS	2006Z319411	CMS50D	CONTEC	2020	OPERATIVO
13761	DIRECCION ADMINISTRATIVA	532288391077	OXIMETRO DE PULSOS	2006Z319417	CMS50D	CONTEC	2020	OPERATIVO
13762	DIRECCION ADMINISTRATIVA	532288391078	OXIMETRO DE PULSOS	2006Z319416	CMS50D	CONTEC	2020	OPERATIVO
13763	DIRECCION ADMINISTRATIVA	532288391079	OXIMETRO DE PULSOS	2006Z319422	CMS50D	CONTEC	2020	OPERATIVO
13764	DIRECCION ADMINISTRATIVA	532288391080	OXIMETRO DE PULSOS	2006Z319421	CMS50D	CONTEC	2020	OPERATIVO
13765	DIRECCION ADMINISTRATIVA	532288391081	OXIMETRO DE PULSOS	2006Z319435	CMS50D	CONTEC	2020	OPERATIVO
13766	DIRECCION ADMINISTRATIVA	532288391082	OXIMETRO DE PULSOS	2006Z319173	CMS50D	CONTEC	2020	OPERATIVO
13767	DIRECCION ADMINISTRATIVA	532288391083	OXIMETRO DE PULSOS	2006Z319158	CMS50D	CONTEC	2020	OPERATIVO
13768	DIRECCION ADMINISTRATIVA	532288391084	OXIMETRO DE PULSOS	2006Z319161	CMS50D	CONTEC	2020	OPERATIVO
13769	DIRECCION ADMINISTRATIVA	532288391085	OXIMETRO DE PULSOS	2006Z319164	CMS50D	CONTEC	2020	OPERATIVO
13770	DIRECCION ADMINISTRATIVA	532288391086	OXIMETRO DE PULSOS	2006Z319166	CMS50D	CONTEC	2020	OPERATIVO
13771	DIRECCION ADMINISTRATIVA	532288391087	OXIMETRO DE PULSOS	2006Z319168	CMS50D	CONTEC	2020	OPERATIVO
13772	DIRECCION ADMINISTRATIVA	532288391088	OXIMETRO DE PULSOS	2006Z319174	CMS50D	CONTEC	2020	OPERATIVO
13773	DIRECCION ADMINISTRATIVA	532288391089	OXIMETRO DE PULSOS	2006Z319403	CMS50D	CONTEC	2020	OPERATIVO
13774	DIRECCION ADMINISTRATIVA	532288391090	OXIMETRO DE PULSOS	2006Z319456	CMS50D	CONTEC	2020	OPERATIVO
13775	DIRECCION ADMINISTRATIVA	532288391091	OXIMETRO DE PULSOS	2006Z319461	CMS50D	CONTEC	2020	OPERATIVO
13776	DIRECCION ADMINISTRATIVA	532288391092	OXIMETRO DE PULSOS	2006Z319462	CMS50D	CONTEC	2020	OPERATIVO
13777	DIRECCION ADMINISTRATIVA	532288391093	OXIMETRO DE PULSOS	2006Z319466	CMS50D	CONTEC	2020	OPERATIVO
13778	DIRECCION ADMINISTRATIVA	532288391094	OXIMETRO DE PULSOS	2006Z319468	CMS50D	CONTEC	2020	OPERATIVO
13779	DIRECCION ADMINISTRATIVA	532288391095	OXIMETRO DE PULSOS	2006Z319472	CMS50D	CONTEC	2020	OPERATIVO
13780	DIRECCION ADMINISTRATIVA	532288391096	OXIMETRO DE PULSOS	2006Z319440	CMS50D	CONTEC	2020	OPERATIVO
13781	DIRECCION ADMINISTRATIVA	532288391097	OXIMETRO DE PULSOS	2006Z314887	CMS50D	CONTEC	2020	OPERATIVO
13782	DIRECCION ADMINISTRATIVA	532288391098	OXIMETRO DE PULSOS	2006Z306147	CMS50D	CONTEC	2020	OPERATIVO
13783	DIRECCION ADMINISTRATIVA	532288391099	OXIMETRO DE PULSOS	2006Z306170	CMS50D	CONTEC	2020	OPERATIVO
13784	DIRECCION ADMINISTRATIVA	532288391100	OXIMETRO DE PULSOS	2006Z306142	CMS50D	CONTEC	2020	OPERATIVO
13785	DIRECCION ADMINISTRATIVA	532288391101	OXIMETRO DE PULSOS	2006Z306169	CMS50D	CONTEC	2020	OPERATIVO
13786	DIRECCION ADMINISTRATIVA	532288391102	OXIMETRO DE PULSOS	2006Z314880	CMS50D	CONTEC	2020	OPERATIVO
13787	DIRECCION ADMINISTRATIVA	532288391103	OXIMETRO DE PULSOS	2006Z306128	CMS50D	CONTEC	2020	OPERATIVO
13788	DIRECCION ADMINISTRATIVA	532288391104	OXIMETRO DE PULSOS.	2006Z314670	CMS50D	CONTEC	2020	OPERATIVO
13789	DIRECCION ADMINISTRATIVA	532288391105	OXIMETRO DE PULSOS	2006Z314669	CMS50D	CONTEC	2020	OPERATIVO
13790	DIRECCION ADMINISTRATIVA	532288391106	OXIMETRO DE PULSOS	2006Z314667	CMS50D	CONTEC	2020	OPERATIVO
13791	DIRECCION ADMINISTRATIVA	532288391107	OXIMETRO DE PULSOS	2006Z314668	CMS50D	CONTEC	2020	OPERATIVO
13792	DIRECCION ADMINISTRATIVA	532288391108	OXIMETRO DE PULSOS	2006Z314656	CMS50D	CONTEC	2020	OPERATIVO
13793	DIRECCION ADMINISTRATIVA	532288391109	OXIMETRO DE PULSOS	2006Z314673	CMS50D	CONTEC	2020	OPERATIVO
13794	DIRECCION ADMINISTRATIVA	532288391110	OXIMETRO DE PULSOS	2006Z314651	CMS50D	CONTEC	2020	OPERATIVO

DIRIS LIMA ESTE
V°B°
OFICINA DE ABASTECIMIENTO

N°	Nombre del Local	Código Patrimonial (Numérico)	Tipo (Vehículo o Maquinaria)	Placa /N° Serie	Modelo	Marca	Año de fabricación	Estado de Conservación (Operativo o Inoperativo)
13795	DIRECCION ADMINISTRATIVA	532288391111	OXIMETRO DE PULSOS	2006Z314658	CMS50D	CONTEC	2020	OPERATIVO
13796	DIRECCION ADMINISTRATIVA	532288391112	OXIMETRO DE PULSOS	2006Z306137	CMS50D	CONTEC	2020	OPERATIVO
13797	DIRECCION ADMINISTRATIVA	532288391113	OXIMETRO DE PULSOS	2006Z306171	CMS50D	CONTEC	2020	OPERATIVO
13798	DIRECCION ADMINISTRATIVA	532288391114	OXIMETRO DE PULSOS	2006Z306141	CMS50D	CONTEC	2020	OPERATIVO
13799	DIRECCION ADMINISTRATIVA	532288391115	OXIMETRO DE PULSOS	2006Z314896	CMS50D	CONTEC	2020	OPERATIVO
13800	DIRECCION ADMINISTRATIVA	532288391116	OXIMETRO DE PULSOS	2006Z306164	CMS50D	CONTEC	2020	OPERATIVO
13801	DIRECCION ADMINISTRATIVA	532288391117	OXIMETRO DE PULSOS	2006Z314884	CMS50D	CONTEC	2020	OPERATIVO
13802	DIRECCION ADMINISTRATIVA	532288391118	OXIMETRO DE PULSOS	2006Z306138	CMS50D	CONTEC	2020	OPERATIVO
13803	DIRECCION ADMINISTRATIVA	532288391119	OXIMETRO DE PULSOS	2006Z314689	CMS50D	CONTEC	2020	OPERATIVO
13804	DIRECCION ADMINISTRATIVA	532288391120	OXIMETRO DE PULSOS	2006Z314690	CMS50D	CONTEC	2020	OPERATIVO
13805	DIRECCION ADMINISTRATIVA	532288391121	OXIMETRO DE PULSOS	2006Z314686	CMS50D	CONTEC	2020	OPERATIVO
13806	DIRECCION ADMINISTRATIVA	532288391122	OXIMETRO DE PULSOS.	2006Z314684	CMS50D	CONTEC	2020	OPERATIVO
13807	DIRECCION ADMINISTRATIVA	532288391123	OXIMETRO DE PULSOS	2006Z314681	CMS50D	CONTEC	2020	OPERATIVO
13808	DIRECCION ADMINISTRATIVA	532288391124	OXIMETRO DE PULSOS	2006Z314692	CMS50D	CONTEC	2020	OPERATIVO
13809	DIRECCION ADMINISTRATIVA	532288391125	OXIMETRO DE PULSOS	2006Z314687	CMS50D	CONTEC	2020	OPERATIVO
13810	DIRECCION ADMINISTRATIVA	532288391126	OXIMETRO DE PULSOS	2006Z314688	CMS50D	CONTEC	2020	OPERATIVO
13811	DIRECCION ADMINISTRATIVA	532288391127	OXIMETRO DE PULSOS	2006Z306152	CMS50D	CONTEC	2020	OPERATIVO
13812	DIRECCION ADMINISTRATIVA	532288391128	OXIMETRO DE PULSOS	2006Z314755	CMS50D	CONTEC	2020	OPERATIVO
13813	DIRECCION ADMINISTRATIVA	532288391129	OXIMETRO DE PULSOS	2006Z314891	CMS50D	CONTEC	2020	OPERATIVO
13814	DIRECCION ADMINISTRATIVA	532288391130	OXIMETRO DE PULSOS	2006Z314853	CMS50D	CONTEC	2020	OPERATIVO
13815	DIRECCION ADMINISTRATIVA	532288391131	OXIMETRO DE PULSOS	2006Z306133	CMS50D	CONTEC	2020	OPERATIVO
13816	DIRECCION ADMINISTRATIVA	532288391132	OXIMETRO DE PULSOS	2006Z306165	CMS50D	CONTEC	2020	OPERATIVO
13817	DIRECCION ADMINISTRATIVA	532288391133	OXIMETRO DE PULSOS	2006Z306172	CMS50D	CONTEC	2020	OPERATIVO
13818	DIRECCION ADMINISTRATIVA	532288391134	OXIMETRO DE PULSOS	2006Z314508	CMS50D	CONTEC	2020	OPERATIVO
13819	DIRECCION ADMINISTRATIVA	532288391135	OXIMETRO DE PULSOS	2006Z314512	CMS50D	CONTEC	2020	OPERATIVO
13820	DIRECCION ADMINISTRATIVA	532288391136	OXIMETRO DE PULSOS	2006Z314519	CMS50D	CONTEC	2020	OPERATIVO
13821	DIRECCION ADMINISTRATIVA	532288391137	OXIMETRO DE PULSOS	2006Z314517	CMS50D	CONTEC	2020	OPERATIVO
13822	DIRECCION ADMINISTRATIVA	532288391138	OXIMETRO DE PULSOS	2006Z314523	CMS50D	CONTEC	2020	OPERATIVO
13823	DIRECCION ADMINISTRATIVA	532288391139	OXIMETRO DE PULSOS	2006Z314510	CMS50D	CONTEC	2020	OPERATIVO
13824	DIRECCION ADMINISTRATIVA	532288391140	OXIMETRO DE PULSOS	2006Z314513	CMS50D	CONTEC	2020	OPERATIVO
13825	DIRECCION ADMINISTRATIVA	532288391141	OXIMETRO DE PULSOS	2006Z314516	CMS50D	CONTEC	2020	OPERATIVO
13826	DIRECCION ADMINISTRATIVA	532288391142	OXIMETRO DE PULSOS	2006Z306163	CMS50D	CONTEC	2020	OPERATIVO
13827	DIRECCION ADMINISTRATIVA	532288391143	OXIMETRO DE PULSOS	2006Z314897	CMS50D	CONTEC	2020	OPERATIVO
13828	DIRECCION ADMINISTRATIVA	532288391144	OXIMETRO DE PULSOS	2006Z306158	CMS50D	CONTEC	2020	OPERATIVO
13829	DIRECCION ADMINISTRATIVA	532288391145	OXIMETRO DE PULSOS	2006Z314888	CMS50D	CONTEC	2020	OPERATIVO
13830	DIRECCION ADMINISTRATIVA	532288391146	OXIMETRO DE PULSOS	2006Z314892	CMS50D	CONTEC	2020	OPERATIVO
13831	DIRECCION ADMINISTRATIVA	532288391147	OXIMETRO DE PULSOS	2006Z314858	CMS50D	CONTEC	2020	OPERATIVO
13832	DIRECCION ADMINISTRATIVA	532288391148	OXIMETRO DE PULSOS	2006Z306146	CMS50D	CONTEC	2020	OPERATIVO
13833	DIRECCION ADMINISTRATIVA	532288391149	OXIMETRO DE PULSOS	2006Z314546	CMS50D	CONTEC	2020	OPERATIVO

DIRIS LIMA SUR MINSA OFICINA DE ADMINISTRACIÓN

N°	Nombre del Local	Código Patrimonial (Numérico)	Tipo (Vehículo o Maquinaria)	Placa /N° Serie	Modelo	Marca	Año de fabricación	Estado de Conservación (Operativo o Inoperativo)
13834	DIRECCION ADMINISTRATIVA	532288391150	OXIMETRO DE PULSOS	2006Z314540	CMS50D	CONTEC	2020	OPERATIVO
13835	DIRECCION ADMINISTRATIVA	532288391151	OXIMETRO DE PULSOS	2006Z314536	CMS50D	CONTEC	2020	OPERATIVO
13836	DIRECCION ADMINISTRATIVA	532288391152	OXIMETRO DE PULSOS	2006Z314533	CMS50D	CONTEC	2020	OPERATIVO
13837	DIRECCION ADMINISTRATIVA	532288391153	OXIMETRO DE PULSOS	2006Z314530	CMS50D	CONTEC	2020	OPERATIVO
13838	DIRECCION ADMINISTRATIVA	532288391154	OXIMETRO DE PULSOS	2006Z314545	CMS50D	CONTEC	2020	OPERATIVO
13839	DIRECCION ADMINISTRATIVA	532288391155	OXIMETRO DE PULSOS	2006Z314539	CMS50D	CONTEC	2020	OPERATIVO
13840	DIRECCION ADMINISTRATIVA	532288391156	OXIMETRO DE PULSOS	2006Z314538	CMS50D	CONTEC	2020	OPERATIVO
13841	DIRECCION ADMINISTRATIVA	532288391157	OXIMETRO DE PULSOS	2006Z314876	CMS50D	CONTEC	2020	OPERATIVO
13842	DIRECCION ADMINISTRATIVA	532288391158	OXIMETRO DE PULSOS	2006Z314881	CMS50D	CONTEC	2020	OPERATIVO
13843	DIRECCION ADMINISTRATIVA	532288391159	OXIMETRO DE PULSOS	2006Z306157	CMS50D	CONTEC	2020	OPERATIVO
13844	DIRECCION ADMINISTRATIVA	532288391160	OXIMETRO DE PULSOS	2006Z306159	CMS50D	CONTEC	2020	OPERATIVO
13845	DIRECCION ADMINISTRATIVA	532288391161	OXIMETRO DE PULSOS	2006Z306134	CMS50D	CONTEC	2020	OPERATIVO
13846	DIRECCION ADMINISTRATIVA	532288391162	OXIMETRO DE PULSOS	2006Z306135	CMS50D	CONTEC	2020	OPERATIVO
13847	DIRECCION ADMINISTRATIVA	532288391163	OXIMETRO DE PULSOS	2006Z306143	CMS50D	CONTEC	2020	OPERATIVO
13848	DIRECCION ADMINISTRATIVA	532288391164	OXIMETRO DE PULSOS	2006Z306153	CMS50D	CONTEC	2020	OPERATIVO
13849	DIRECCION ADMINISTRATIVA	532288391165	OXIMETRO DE PULSOS	2006Z306140	CMS50D	CONTEC	2020	OPERATIVO
13850	DIRECCION ADMINISTRATIVA	532288391166	OXIMETRO DE PULSOS	2006Z306130	CMS50D	CONTEC	2020	OPERATIVO
13851	DIRECCION ADMINISTRATIVA	532288391167	OXIMETRO DE PULSOS	2006Z314883	CMS50D	CONTEC	2020	OPERATIVO
13852	DIRECCION ADMINISTRATIVA	532288391168	OXIMETRO DE PULSOS	2006Z314890	CMS50D	CONTEC	2020	OPERATIVO
13853	DIRECCION ADMINISTRATIVA	532288391169	OXIMETRO DE PULSOS	2006Z314899	CMS50D	CONTEC	2020	OPERATIVO
13854	DIRECCION ADMINISTRATIVA	532288391170	OXIMETRO DE PULSOS	2006Z306161	CMS50D	CONTEC	2020	OPERATIVO
13855	DIRECCION ADMINISTRATIVA	532288391171	OXIMETRO DE PULSOS.	2006Z306145	CMS50D	CONTEC	2020	OPERATIVO
13856	DIRECCION ADMINISTRATIVA	532288391172	OXIMETRO DE PULSOS	2006Z306168	CMS50D	CONTEC	2020	OPERATIVO
13857	DIRECCION ADMINISTRATIVA	532288391173	OXIMETRO DE PULSOS	2006Z306136	CMS50D	CONTEC	2020	OPERATIVO
13858	DIRECCION ADMINISTRATIVA	532288391174	OXIMETRO DE PULSOS	2006Z306139	CMS50D	CONTEC	2020	OPERATIVO
13859	DIRECCION ADMINISTRATIVA	532288391175	OXIMETRO DE PULSOS	2006Z306160	CMS50D	CONTEC	2020	OPERATIVO
13860	DIRECCION ADMINISTRATIVA	532288391176	OXIMETRO DE PULSOS	2006Z306127	CMS50D	CONTEC	2020	OPERATIVO
13861	DIRECCION ADMINISTRATIVA	532288391177	OXIMETRO DE PULSOS	2006Z306126	CMS50D	CONTEC	2020	OPERATIVO
13862	DIRECCION ADMINISTRATIVA	532288391178	OXIMETRO DE PULSOS	2006Z306132	CMS50D	CONTEC	2020	OPERATIVO
13863	DIRECCION ADMINISTRATIVA	532288391179	OXIMETRO DE PULSOS	2006Z314885	CMS50D	CONTEC	2020	OPERATIVO
13864	DIRECCION ADMINISTRATIVA	532288391180	OXIMETRO DE PULSOS	2006Z314878	CMS50D	CONTEC	2020	OPERATIVO
13865	DIRECCION ADMINISTRATIVA	532288391181	OXIMETRO DE PULSOS	2006Z314900	CMS50D	CONTEC	2020	OPERATIVO
13866	DIRECCION ADMINISTRATIVA	532288391182	OXIMETRO DE PULSOS	2006Z314895	CMS50D	CONTEC	2020	OPERATIVO
13867	DIRECCION ADMINISTRATIVA	532288391183	OXIMETRO DE PULSOS	2006Z306131	CMS50D	CONTEC	2020	OPERATIVO
13868	DIRECCION ADMINISTRATIVA	532288391184	OXIMETRO DE PULSOS	2006Z306166	CMS50D	CONTEC	2020	OPERATIVO
13869	DIRECCION ADMINISTRATIVA	532288391185	OXIMETRO DE PULSOS	2006Z306154	CMS50D	CONTEC	2020	OPERATIVO
13870	DIRECCION ADMINISTRATIVA	532288391186	OXIMETRO DE PULSOS	2006Z306150	CMS50D	CONTEC	2020	OPERATIVO
13871	DIRECCION ADMINISTRATIVA	532288391187	OXIMETRO DE PULSOS	2006Z306167	CMS50D	CONTEC	2020	OPERATIVO
13872	DIRECCION ADMINISTRATIVA	532288391188	OXIMETRO DE PULSOS	2006Z314886	CMS50D	CONTEC	2020	OPERATIVO

DIRIS LIMA ESTE MINSA OFICINA DE ABAST. V°B°

Nº	Nombre del Local	Código Patrimonial (Numérico)	Tipo (Vehículo o Maquinaria)	Placa /Nº Serie	Modelo	Marca	Año de fabricación	Estado de Conservación (Operativo o Inoperativo)
13873	DIRECCION ADMINISTRATIVA	532288391189	OXIMETRO DE PULSOS	2006Z306148	CMS50D	CONTEC	2020	OPERATIVO
13874	DIRECCION ADMINISTRATIVA	532288391190	OXIMETRO DE PULSOS	2006Z306144	CMS50D	CONTEC	2020	OPERATIVO
13875	DIRECCION ADMINISTRATIVA	532288391191	OXIMETRO DE PULSOS	2006Z306149	CMS50D	CONTEC	2020	OPERATIVO
13876	DIRECCION ADMINISTRATIVA	532288391192	OXIMETRO DE PULSOS	2006Z314898	CMS50D	CONTEC	2020	OPERATIVO
13877	DIRECCION ADMINISTRATIVA	532288391193	OXIMETRO DE PULSOS	2006Z314882	CMS50D	CONTEC	2020	OPERATIVO
13878	DIRECCION ADMINISTRATIVA	532288391194	OXIMETRO DE PULSOS	2006Z314889	CMS50D	CONTEC	2020	OPERATIVO
13879	DIRECCION ADMINISTRATIVA	532288391195	OXIMETRO DE PULSOS	2006Z306175	CMS50D	CONTEC	2020	OPERATIVO
13880	DIRECCION ADMINISTRATIVA	532288391196	OXIMETRO DE PULSOS	2006Z306155	CMS50D	CONTEC	2020	OPERATIVO
13881	DIRECCION ADMINISTRATIVA	532288391197	OXIMETRO DE PULSOS	2006Z306151	CMS50D	CONTEC	2020	OPERATIVO
13882	DIRECCION ADMINISTRATIVA	532288391198	OXIMETRO DE PULSOS	2006Z306129	CMS50D	CONTEC	2020	OPERATIVO
13883	DIRECCION ADMINISTRATIVA	532288391199	OXIMETRO DE PULSOS	2006Z306174	CMS50D	CONTEC	2020	OPERATIVO
13884	DIRECCION ADMINISTRATIVA	532288391200	OXIMETRO DE PULSOS	2006Z306156	CMS50D	CONTEC	2020	OPERATIVO
13885	DIRECCION ADMINISTRATIVA	532288391201	OXIMETRO DE PULSOS	2006Z306173	CMS50D	CONTEC	2020	OPERATIVO
13886	DIRECCION ADMINISTRATIVA	532288391202	OXIMETRO DE PULSOS	2006Z306162	CMS50D	CONTEC	2020	OPERATIVO
13887	DIRECCION ADMINISTRATIVA	532288391203	OXIMETRO DE PULSOS	2006Z314874	CMS50D	CONTEC	2020	OPERATIVO
13888	DIRECCION ADMINISTRATIVA	532288391204	OXIMETRO DE PULSOS	2006Z314879	CMS50D	CONTEC	2020	OPERATIVO
13889	DIRECCION ADMINISTRATIVA	532288391205	OXIMETRO DE PULSOS	2006Z314875	CMS50D	CONTEC	2020	OPERATIVO
13890	DIRECCION ADMINISTRATIVA	532288391206	OXIMETRO DE PULSOS	2006Z314894	CMS50D	CONTEC	2020	OPERATIVO
13891	INTERVENCIONES SANITARIAS	532288391868	OXIMETRO DE PULSOS	20070717116	CMS50D	CONTEC*	2021	OPERATIVO
13892	INTERVENCIONES SANITARIAS	532288391869	OXIMETRO DE PULSOS	20070717101	CMS50D	CONTEC*	2021	OPERATIVO
13893	INTERVENCIONES SANITARIAS	532288391870	OXIMETRO DE PULSOS	20070717086	CMS50D	CONTEC*	2021	OPERATIVO
13894	INTERVENCIONES SANITARIAS	532288391872	OXIMETRO DE PULSOS	20070717094	CMS50D	CONTEC*	2021	OPERATIVO
13895	INTERVENCIONES SANITARIAS	532288391873	OXIMETRO DE PULSOS	20070717081	CMS50D	CONTEC*	2021	OPERATIVO
13896	INTERVENCIONES SANITARIAS	532288391875	OXIMETRO DE PULSOS	20070717120	CMS50D	CONTEC*	2021	OPERATIVO
13897	INTERVENCIONES SANITARIAS	532288391876	OXIMETRO DE PULSOS	20070717107	CMS50D	CONTEC*	2021	OPERATIVO
13898	INTERVENCIONES SANITARIAS	532288391878	OXIMETRO DE PULSOS	20070717096	CMS50D	CONTEC*	2021	OPERATIVO
13899	INTERVENCIONES SANITARIAS	532288391879	OXIMETRO DE PULSOS	20070717099	CMS50D	CONTEC*	2021	OPERATIVO
13900	INTERVENCIONES SANITARIAS	532288391880	OXIMETRO DE PULSOS	20070717076	CMS50D	CONTEC*	2021	OPERATIVO
13901	INTERVENCIONES SANITARIAS	532288391881	OXIMETRO DE PULSOS	20070717123	CMS50D	CONTEC*	2021	OPERATIVO
13902	INTERVENCIONES SANITARIAS	532288391882	OXIMETRO DE PULSOS	20070717115	CMS50D	CONTEC*	2021	OPERATIVO
13903	INTERVENCIONES SANITARIAS	532288391883	OXIMETRO DE PULSOS	20070717105	CMS50D	CONTEC*	2021	OPERATIVO
13904	INTERVENCIONES SANITARIAS	532288391884	OXIMETRO DE PULSOS	20070717093	CMS50D	CONTEC*	2021	OPERATIVO
13905	INTERVENCIONES SANITARIAS	532288391885	OXIMETRO DE PULSOS	20070717083	CMS50D	CONTEC*	2021	OPERATIVO
13906	INTERVENCIONES SANITARIAS	532288391887	OXIMETRO DE PULSOS	20070717125	CMS50D	CONTEC*	2021	OPERATIVO
13907	INTERVENCIONES SANITARIAS	532288391888	OXIMETRO DE PULSOS	20070717112	CMS50D	CONTEC*	2021	OPERATIVO
13908	INTERVENCIONES SANITARIAS	532288391889	OXIMETRO DE PULSOS	20070717104	CMS50D	CONTEC*	2021	OPERATIVO
13909	INTERVENCIONES SANITARIAS	532288391893	OXIMETRO DE PULSOS	20070717065	CMS50D	CONTEC*	2021	OPERATIVO
13910	INTERVENCIONES SANITARIAS	532288391896	OXIMETRO DE PULSOS	20070717084	CMS50D	CONTEC*	2021	OPERATIVO
13911	INTERVENCIONES SANITARIAS	532288391897	OXIMETRO DE PULSOS	20070717122	CMS50D	CONTEC*	2021	OPERATIVO

DIRIS LIMA ESTE MINSA OFICINA DE ABASTECIMIENTO V°B°

N°	Nombre del Local	Código Patrimonial (Numérico)	Tipo (Vehiculo o Maquinaria)	Placa /N° Serie	Modelo	Marca	Año de fabricación	Estado de Conservación (Operativo o Inoperativo)
13912	INTERVENCIONES SANITARIAS	532288391898	OXIMETRO DE PULSOS	20070717119	CMS50D	CONTEC*	2021	OPERATIVO
13913	INTERVENCIONES SANITARIAS	532288391899	OXIMETRO DE PULSOS	20070717102	CMS50D	CONTEC*	2021	OPERATIVO
13914	INTERVENCIONES SANITARIAS	532288391900	OXIMETRO DE PULSOS	20070717056	CMS50D	CONTEC*	2021	OPERATIVO
13915	INTERVENCIONES SANITARIAS	532288391901	OXIMETRO DE PULSOS	20070717092	CMS50D	CONTEC*	2021	OPERATIVO
13916	INTERVENCIONES SANITARIAS	532288391902	OXIMETRO DE PULSOS	20070717111	CMS50D	CONTEC*	2021	OPERATIVO
13917	INTERVENCIONES SANITARIAS	532288391903	OXIMETRO DE PULSOS	20070717110	CMS50D	CONTEC*	2021	OPERATIVO
13918	INTERVENCIONES SANITARIAS	532288391936	OXIMETRO DE PULSOS	20070717089	CMS50D	CONTEC*	2021	OPERATIVO
13919	INTERVENCIONES SANITARIAS	532288391937	OXIMETRO DE PULSOS	20070717079	CMS50D	CONTEC*	2021	OPERATIVO
13920	INTERVENCIONES SANITARIAS	532288391938	OXIMETRO DE PULSOS	20070717117	CMS50D	CONTEC*	2021	OPERATIVO
13921	INTERVENCIONES SANITARIAS	532288391939	OXIMETRO DE PULSOS	20070717106	CMS50D	CONTEC*	2021	OPERATIVO
13922	INTERVENCIONES SANITARIAS	532288391940	OXIMETRO DE PULSOS.	20070717098	CMS50D	CONTEC*	2021	OPERATIVO
13923	INTERVENCIONES SANITARIAS	532288391941	OXIMETRO DE PULSOS	20070717088	CMS50D	CONTEC*	2021	OPERATIVO
13924	INTERVENCIONES SANITARIAS	532288391942	OXIMETRO DE PULSOS	20070717082	CMS50D	CONTEC*	2021	OPERATIVO
13925	INTERVENCIONES SANITARIAS	532288391943	OXIMETRO DE PULSOS	20070717118	CMS50D	CONTEC*	2021	OPERATIVO
13926	INTERVENCIONES SANITARIAS	532288391944	OXIMETRO DE PULSOS	20070717108	CMS50D	CONTEC*	2021	OPERATIVO
13927	INTERVENCIONES SANITARIAS	532288391945	OXIMETRO DE PULSOS	20070717097	CMS50D	CONTEC*	2021	OPERATIVO
13928	INTERVENCIONES SANITARIAS	532288391946	OXIMETRO DE PULSOS	20070717100	CMS50D	CONTEC*	2021	OPERATIVO
13929	INTERVENCIONES SANITARIAS	532288391947	OXIMETRO DE PULSOS	20070717085	CMS50D	CONTEC*	2021	OPERATIVO
13930	INTERVENCIONES SANITARIAS	532288391948	OXIMETRO DE PULSOS	20070717124	CMS50D	CONTEC*	2021	OPERATIVO
13931	INTERVENCIONES SANITARIAS	532288391949	OXIMETRO DE PULSOS	20070717113	CMS50D	CONTEC*	2021	OPERATIVO
13932	INTERVENCIONES SANITARIAS	532288391950	OXIMETRO DE PULSOS	20070717103	CMS50D	CONTEC*	2021	OPERATIVO
13933	INTERVENCIONES SANITARIAS	532288391951	OXIMETRO DE PULSOS	20070717080	CMS50D	CONTEC*	2021	OPERATIVO
13934	INTERVENCIONES SANITARIAS	532288391952	OXIMETRO DE PULSOS	20070717090	CMS50D	CONTEC*	2021	OPERATIVO
13935	INTERVENCIONES SANITARIAS	532288391953	OXIMETRO DE PULSOS	20070717121	CMS50D	CONTEC*	2021	OPERATIVO
13936	INTERVENCIONES SANITARIAS	532288391954	OXIMETRO DE PULSOS	20070717114	CMS50D	CONTEC*	2021	OPERATIVO
13937	INTERVENCIONES SANITARIAS	532288391955	OXIMETRO DE PULSOS	20070717109	CMS50D	CONTEC*	2021	OPERATIVO
13938	INTERVENCIONES SANITARIAS	532288391956	OXIMETRO DE PULSOS	20070717095	CMS50D	CONTEC*	2021	OPERATIVO
13939	INTERVENCIONES SANITARIAS	532288391957	OXIMETRO DE PULSOS	20070717087	CMS50D	CONTEC*	2021	OPERATIVO
13940	INTERVENCIONES SANITARIAS	532288391958	OXIMETRO DE PULSOS	20070717167	CMS50D	CONTEC*	2021	OPERATIVO
13941	INTERVENCIONES SANITARIAS	532288391959	OXIMETRO DE PULSOS	20070717155	CMS50D	CONTEC*	2021	OPERATIVO
13942	INTERVENCIONES SANITARIAS	532288391960	OXIMETRO DE PULSOS	20070717145	CMS50D	CONTEC*	2021	OPERATIVO
13943	INTERVENCIONES SANITARIAS	532288391961	OXIMETRO DE PULSOS	20070717137	CMS50D	CONTEC*	2021	OPERATIVO
13944	INTERVENCIONES SANITARIAS	532288391962	OXIMETRO DE PULSOS	20070717091	CMS50D	CONTEC*	2021	OPERATIVO
13945	INTERVENCIONES SANITARIAS	532288391963	OXIMETRO DE PULSOS	20070717158	CMS50D	CONTEC*	2021	OPERATIVO
13946	INTERVENCIONES SANITARIAS	532288391964	OXIMETRO DE PULSOS	20070717148	CMS50D	CONTEC*	2021	OPERATIVO
13947	INTERVENCIONES SANITARIAS	532288391965	OXIMETRO DE PULSOS	20070717141	CMS50D	CONTEC*	2021	OPERATIVO
13948	INTERVENCIONES SANITARIAS	532288391966	OXIMETRO DE PULSOS	20070717127	CMS50D	CONTEC*	2021	OPERATIVO
13949	INTERVENCIONES SANITARIAS	532288391967	OXIMETRO DE PULSOS	20070717166	CMS50D	CONTEC*	2021	OPERATIVO
13950	INTERVENCIONES SANITARIAS	532288391968	OXIMETRO DE PULSOS	20070717163	CMS50D	CONTEC*	2021	OPERATIVO

DIRIS LIMA CENTRO MINSA OFICINA DE ABAS

N°	Nombre del Local	Código Patrimonial (Numérico)	Tipo (Vehículo o Maquinaria)	Placa /N° Serie	Modelo	Marca	Año de fabricación	Estado de Conservación (Operativo o Inoperativo)
13951	INTERVENCIONES SANITARIAS	532288391969	OXIMETRO DE PULSOS	20070717149	CMS50D	CONTEC*	2021	OPERATIVO
13952	INTERVENCIONES SANITARIAS	532288391970	OXIMETRO DE PULSOS	20070717144	CMS50D	CONTEC*	2021	OPERATIVO
13953	INTERVENCIONES SANITARIAS	532288391971	OXIMETRO DE PULSOS	20070717132	CMS50D	CONTEC*	2021	OPERATIVO
13954	INTERVENCIONES SANITARIAS	532288391972	OXIMETRO DE PULSOS	20070717175	CMS50D	CONTEC*	2021	OPERATIVO
13955	INTERVENCIONES SANITARIAS	532288391973	OXIMETRO DE PULSOS	20070717165	CMS50D	CONTEC*	2021	OPERATIVO
13956	INTERVENCIONES SANITARIAS	532288391974	OXIMETRO DE PULSOS	20070717152	CMS50D	CONTEC*	2021	OPERATIVO
13957	INTERVENCIONES SANITARIAS	532288391975	OXIMETRO DE PULSOS	20070717142	CMS50D	CONTEC*	2021	OPERATIVO
13958	INTERVENCIONES SANITARIAS	532288391976	OXIMETRO DE PULSOS	20070717135	CMS50D	CONTEC*	2021	OPERATIVO
13959	INTERVENCIONES SANITARIAS	532288391977	OXIMETRO DE PULSOS	20070717172	CMS50D	CONTEC*	2021	OPERATIVO
13960	INTERVENCIONES SANITARIAS	532288391978	OXIMETRO DE PULSOS	20070717161	CMS50D	CONTEC*	2021	OPERATIVO
13961	INTERVENCIONES SANITARIAS	532288391979	OXIMETRO DE PULSOS	20070717157	CMS50D	CONTEC*	2021	OPERATIVO
13962	INTERVENCIONES SANITARIAS	532288391980	OXIMETRO DE PULSOS	20070717143	CMS50D	CONTEC*	2021	OPERATIVO
13963	INTERVENCIONES SANITARIAS	532288391981	OXIMETRO DE PULSOS	20070717133	CMS50D	CONTEC*	2021	OPERATIVO
13964	INTERVENCIONES SANITARIAS	532288391982	OXIMETRO DE PULSOS	20070717162	CMS50D	CONTEC*	2021	OPERATIVO
13965	INTERVENCIONES SANITARIAS	532288391983	OXIMETRO DE PULSOS	20070717156	CMS50D	CONTEC*	2021	OPERATIVO
13966	INTERVENCIONES SANITARIAS	532288391984	OXIMETRO DE PULSOS	20070717147	CMS50D	CONTEC*	2021	OPERATIVO
13967	INTERVENCIONES SANITARIAS	532288391985	OXIMETRO DE PULSOS	20070717138	CMS50D	CONTEC*	2021	OPERATIVO
13968	INTERVENCIONES SANITARIAS	532288391986	OXIMETRO DE PULSOS	20070717129	CMS50D	CONTEC*	2021	OPERATIVO
13969	INTERVENCIONES SANITARIAS	532288391987	OXIMETRO DE PULSOS	20070717168	CMS50D	CONTEC*	2021	OPERATIVO
13970	INTERVENCIONES SANITARIAS	532288391988	OXIMETRO DE PULSOS	20070717126	CMS50D	CONTEC*	2021	OPERATIVO
13971	INTERVENCIONES SANITARIAS	532288391989	OXIMETRO DE PULSOS	20070717169	CMS50D	CONTEC*	2021	OPERATIVO
13972	INTERVENCIONES SANITARIAS	532288391990	OXIMETRO DE PULSOS	20070717128	CMS50D	CONTEC*	2021	OPERATIVO
13973	INTERVENCIONES SANITARIAS	532288391991	OXIMETRO DE PULSOS	20070717174	CMS50D	CONTEC*	2021	OPERATIVO
13974	INTERVENCIONES SANITARIAS	532288391992	OXIMETRO DE PULSOS	20070717159	CMS50D	CONTEC*	2021	OPERATIVO
13975	INTERVENCIONES SANITARIAS	532288391993	OXIMETRO DE PULSOS	20070717151	CMS50D	CONTEC*	2021	OPERATIVO
13976	INTERVENCIONES SANITARIAS	532288391994	OXIMETRO DE PULSOS	20070717140	CMS50D	CONTEC*	2021	OPERATIVO
13977	INTERVENCIONES SANITARIAS	532288391995	OXIMETRO DE PULSOS	20070717130	CMS50D	CONTEC*	2021	OPERATIVO
13978	INTERVENCIONES SANITARIAS	532288391996	OXIMETRO DE PULSOS	20070717173	CMS50D	CONTEC*	2021	OPERATIVO
13979	INTERVENCIONES SANITARIAS	532288391997	OXIMETRO DE PULSOS	20070717164	CMS50D	CONTEC*	2021	OPERATIVO
13980	INTERVENCIONES SANITARIAS	532288391998	OXIMETRO DE PULSOS	20070717154	CMS50D	CONTEC*	2021	OPERATIVO
13981	INTERVENCIONES SANITARIAS	532288391999	OXIMETRO DE PULSOS	20070717139	CMS50D	CONTEC*	2021	OPERATIVO
13982	INTERVENCIONES SANITARIAS	532288392000	OXIMETRO DE PULSOS	20070717131	CMS50D	CONTEC*	2021	OPERATIVO
13983	INTERVENCIONES SANITARIAS	532288392001	OXIMETRO DE PULSOS	20070717171	CMS50D	CONTEC*	2021	OPERATIVO
13984	INTERVENCIONES SANITARIAS	532288392002	OXIMETRO DE PULSOS	20070717170	CMS50D	CONTEC*	2021	OPERATIVO
13985	INTERVENCIONES SANITARIAS	532288392003	OXIMETRO DE PULSOS	20070717153	CMS50D	CONTEC*	2021	OPERATIVO
13986	INTERVENCIONES SANITARIAS	532288392004	OXIMETRO DE PULSOS	20070717146	CMS50D	CONTEC*	2021	OPERATIVO
13987	INTERVENCIONES SANITARIAS	532288392005	OXIMETRO DE PULSOS	20070717134	CMS50D	CONTEC*	2021	OPERATIVO
13988	INTERVENCIONES SANITARIAS	532288392006	OXIMETRO DE PULSOS	20070720696	CMS50D	CONTEC*	2021	OPERATIVO
13989	INTERVENCIONES SANITARIAS	532288392007	OXIMETRO DE PULSOS	20070720700	CMS50D	CONTEC*	2021	OPERATIVO

DIRIS LIMA SUR
VB
MINSA
OFICINA DE ABASTECIMIENTO

N°	Nombre del Local	Código Patrimonial (Numérico)	Tipo (Vehículo o Maquinaria)	Placa /N° Serie	Modelo	Marca	Año de fabricación	Estado de Conservación (Operativo o Inoperativo)
13990	INTERVENCIONES SANITARIAS	532288392008	OXIMETRO DE PULSOS	20070720697	CMS50D	CONTEC*	2021	OPERATIVO
13991	INTERVENCIONES SANITARIAS	532288392009	OXIMETRO DE PULSOS	20070720682	CMS50D	CONTEC*	2021	OPERATIVO
13992	INTERVENCIONES SANITARIAS	532288392010	OXIMETRO DE PULSOS	20070720678	CMS50D	CONTEC*	2021	OPERATIVO
13993	INTERVENCIONES SANITARIAS	532288392011	OXIMETRO DE PULSOS	20070720699	CMS50D	CONTEC*	2021	OPERATIVO
13994	INTERVENCIONES SANITARIAS	532288392012	OXIMETRO DE PULSOS	20070720698	CMS50D	CONTEC*	2021	OPERATIVO
13995	INTERVENCIONES SANITARIAS	532288392013	OXIMETRO DE PULSOS	20070720693	CMS50D	CONTEC*	2021	OPERATIVO
13996	INTERVENCIONES SANITARIAS	532288392014	OXIMETRO DE PULSOS	20070717160	CMS50D	CONTEC*	2021	OPERATIVO
13997	INTERVENCIONES SANITARIAS	532288392015	OXIMETRO DE PULSOS	20070717150	CMS50D	CONTEC*	2021	OPERATIVO
13998	INTERVENCIONES SANITARIAS	532288392016	OXIMETRO DE PULSOS	20070717136	CMS50D	CONTEC*	2021	OPERATIVO
13999	INTERVENCIONES SANITARIAS	532288392017	OXIMETRO DE PULSOS	20070720683	CMS50D	CONTEC*	2021	OPERATIVO
14000	INTERVENCIONES SANITARIAS	532288392018	OXIMETRO DE PULSOS	20070720677	CMS50D	CONTEC*	2021	OPERATIVO
14001	INTERVENCIONES SANITARIAS	532288392019	OXIMETRO DE PULSOS	20070720695	CMS50D	CONTEC*	2021	OPERATIVO
14002	INTERVENCIONES SANITARIAS	532288392020	OXIMETRO DE PULSOS	20070720687	CMS50D	CONTEC*	2021	OPERATIVO
14003	INTERVENCIONES SANITARIAS	532288392021	OXIMETRO DE PULSOS	20070720689	CMS50D	CONTEC*	2021	OPERATIVO
14004	INTERVENCIONES SANITARIAS	532288392022	OXIMETRO DE PULSOS	20070720681	CMS50D	CONTEC*	2021	OPERATIVO
14005	INTERVENCIONES SANITARIAS	532288392023	OXIMETRO DE PULSOS	20070720676	CMS50D	CONTEC*	2021	OPERATIVO
14006	INTERVENCIONES SANITARIAS	532288392024	OXIMETRO DE PULSOS	20070720692	CMS50D	CONTEC*	2021	OPERATIVO
14007	INTERVENCIONES SANITARIAS	532288392025	OXIMETRO DE PULSOS	20070720686	CMS50D	CONTEC*	2021	OPERATIVO
14008	INTERVENCIONES SANITARIAS	532288392026	OXIMETRO DE PULSOS	20070720690	CMS50D	CONTEC*	2021	OPERATIVO
14009	INTERVENCIONES SANITARIAS	532288392027	OXIMETRO DE PULSOS	20070720684	CMS50D	CONTEC*	2021	OPERATIVO
14010	INTERVENCIONES SANITARIAS	532288392028	OXIMETRO DE PULSOS	20070720680	CMS50D	CONTEC*	2021	OPERATIVO
14011	INTERVENCIONES SANITARIAS	532288392029	OXIMETRO DE PULSOS	20070720691	CMS50D	CONTEC*	2021	OPERATIVO
14012	INTERVENCIONES SANITARIAS	532288392030	OXIMETRO DE PULSOS	20070720694	CMS50D	CONTEC*	2021	OPERATIVO
14013	INTERVENCIONES SANITARIAS	532288392031	OXIMETRO DE PULSOS	20070720688	CMS50D	CONTEC*	2021	OPERATIVO
14014	INTERVENCIONES SANITARIAS	532288392032	OXIMETRO DE PULSOS	20070720685	CMS50D	CONTEC*	2021	OPERATIVO
14015	INTERVENCIONES SANITARIAS	532288392033	OXIMETRO DE PULSOS	20070720679	CMS50D	CONTEC*	2021	OPERATIVO
14016	INTERVENCIONES SANITARIAS	532288392034	OXIMETRO DE PULSOS	20070720196	CMS50D	CONTEC*	2021	OPERATIVO
14017	INTERVENCIONES SANITARIAS	532288392035	OXIMETRO DE PULSOS	20070720198	CMS50D	CONTEC*	2021	OPERATIVO
14018	INTERVENCIONES SANITARIAS	532288392036	OXIMETRO DE PULSOS	20070720200	CMS50D	CONTEC*	2021	OPERATIVO
14019	INTERVENCIONES SANITARIAS	532288392037	OXIMETRO DE PULSOS	20070720195	CMS50D	CONTEC*	2021	OPERATIVO
14020	INTERVENCIONES SANITARIAS	532288392038	OXIMETRO DE PULSOS	20070720191	CMS50D	CONTEC*	2021	OPERATIVO
14021	INTERVENCIONES SANITARIAS	532288392039	OXIMETRO DE PULSOS	20070720199	CMS50D	CONTEC*	2021	OPERATIVO
14022	INTERVENCIONES SANITARIAS	532288392040	OXIMETRO DE PULSOS	20070720197	CMS50D	CONTEC*	2021	OPERATIVO
14023	INTERVENCIONES SANITARIAS	532288392041	OXIMETRO DE PULSOS	20070720194	CMS50D	CONTEC*	2021	OPERATIVO
14024	INTERVENCIONES SANITARIAS	532288392042	OXIMETRO DE PULSOS	20070720192	CMS50D	CONTEC*	2021	OPERATIVO
14025	INTERVENCIONES SANITARIAS	532288392043	OXIMETRO DE PULSOS	20070720193	CMS50D	CONTEC*	2021	OPERATIVO
14026	INTERVENCIONES SANITARIAS	532288392044	OXIMETRO DE PULSOS	20070720190	CMS50D	CONTEC*	2021	OPERATIVO
14027	INTERVENCIONES SANITARIAS	532288392045	OXIMETRO DE PULSOS	20070720183	CMS50D	CONTEC*	2021	OPERATIVO
14028	INTERVENCIONES SANITARIAS	532288392046	OXIMETRO DE PULSOS	20070720182	CMS50D	CONTEC*	2021	OPERATIVO

DIRIS LIMA ESTE MINSA OFICINA DE ABASTECIMIENTO V°B°

Nº	Nombre del Local	Código Patrimonial (Numérico)	Tipo (Vehículo o Maquinaria)	Placa /Nº Serie	Modelo	Marca	Año de fabricación	Estado de Conservación (Operativo o Inoperativo)
14029	INTERVENCIONES SANITARIAS	532288392047	OXIMETRO DE PULSOS	20070720180	CMS50D	CONTEC*	2021	OPERATIVO
14030	INTERVENCIONES SANITARIAS	532288392048	OXIMETRO DE PULSOS	20070720188	CMS50D	CONTEC*	2021	OPERATIVO
14031	INTERVENCIONES SANITARIAS	532288392049	OXIMETRO DE PULSOS	20070720186	CMS50D	CONTEC*	2021	OPERATIVO
14032	INTERVENCIONES SANITARIAS	532288392050	OXIMETRO DE PULSOS	20070720189	CMS50D	CONTEC*	2021	OPERATIVO
14033	INTERVENCIONES SANITARIAS	532288392051	OXIMETRO DE PULSOS	20070720181	CMS50D	CONTEC*	2021	OPERATIVO
14034	INTERVENCIONES SANITARIAS	532288392052	OXIMETRO DE PULSOS	20070720185	CMS50D	CONTEC*	2021	OPERATIVO
14035	INTERVENCIONES SANITARIAS	532288392053	OXIMETRO DE PULSOS	20070720178	CMS50D	CONTEC*	2021	OPERATIVO
14036	INTERVENCIONES SANITARIAS	532288392054	OXIMETRO DE PULSOS	20070720184	CMS50D	CONTEC*	2021	OPERATIVO
14037	INTERVENCIONES SANITARIAS	532288392055	OXIMETRO DE PULSOS	20070720176	CMS50D	CONTEC*	2021	OPERATIVO
14038	INTERVENCIONES SANITARIAS	532288392056	OXIMETRO DE PULSOS.	20070720177	CMS50D	CONTEC*	2021	OPERATIVO
14039	INTERVENCIONES SANITARIAS	532288392057	OXIMETRO DE PULSOS	20070720179	CMS50D	CONTEC*	2021	OPERATIVO
14040	INTERVENCIONES SANITARIAS	532288392058	OXIMETRO DE PULSOS	20070721141	CMS50D	CONTEC*	2021	OPERATIVO
14041	INTERVENCIONES SANITARIAS	532288392059	OXIMETRO DE PULSOS	20070721142	CMS50D	CONTEC*	2021	OPERATIVO
14042	INTERVENCIONES SANITARIAS	532288392060	OXIMETRO DE PULSOS	20070721144	CMS50D	CONTEC*	2021	OPERATIVO
14043	INTERVENCIONES SANITARIAS	532288392061	OXIMETRO DE PULSOS	20070721150	CMS50D	CONTEC*	2021	OPERATIVO
14044	INTERVENCIONES SANITARIAS	532288392062	OXIMETRO DE PULSOS	20070721146	CMS50D	CONTEC*	2021	OPERATIVO
14045	INTERVENCIONES SANITARIAS	532288392063	OXIMETRO DE PULSOS	20070721149	CMS50D	CONTEC*	2021	OPERATIVO
14046	INTERVENCIONES SANITARIAS	532288392064	OXIMETRO DE PULSOS	20070721148	CMS50D	CONTEC*	2021	OPERATIVO
14047	INTERVENCIONES SANITARIAS	532288392065	OXIMETRO DE PULSOS	20070721143	CMS50D	CONTEC*	2021	OPERATIVO
14048	INTERVENCIONES SANITARIAS	532288392066	OXIMETRO DE PULSOS	20070721139	CMS50D	CONTEC*	2021	OPERATIVO
14049	INTERVENCIONES SANITARIAS	532288392067	OXIMETRO DE PULSOS	20070721145	CMS50D	CONTEC*	2021	OPERATIVO
14050	INTERVENCIONES SANITARIAS	532288392068	OXIMETRO DE PULSOS	20070721131	CMS50D	CONTEC*	2021	OPERATIVO
14051	INTERVENCIONES SANITARIAS	532288392069	OXIMETRO DE PULSOS	20070721134	CMS50D	CONTEC*	2021	OPERATIVO
14052	INTERVENCIONES SANITARIAS	532288392070	OXIMETRO DE PULSOS	20070720187	CMS50D	CONTEC*	2021	OPERATIVO
14053	INTERVENCIONES SANITARIAS	532288392073	OXIMETRO DE PULSOS	20070721147	CMS50D	CONTEC*	2021	OPERATIVO
14054	INTERVENCIONES SANITARIAS	532288392074	OXIMETRO DE PULSOS	20070721133	CMS50D	CONTEC*	2021	OPERATIVO
14055	INTERVENCIONES SANITARIAS	532288392075	OXIMETRO DE PULSOS	20070721130	CMS50D	CONTEC*	2021	OPERATIVO
14056	INTERVENCIONES SANITARIAS	532288392076	OXIMETRO DE PULSOS	20070721136	CMS50D	CONTEC*	2021	OPERATIVO
14057	INTERVENCIONES SANITARIAS	532288392077	OXIMETRO DE PULSOS	20070721138	CMS50D	CONTEC*	2021	OPERATIVO
14058	INTERVENCIONES SANITARIAS	532288392078	OXIMETRO DE PULSOS	20070721140	CMS50D	CONTEC*	2021	OPERATIVO
14059	INTERVENCIONES SANITARIAS	532288392079	OXIMETRO DE PULSOS	20070721127	CMS50D	CONTEC*	2021	OPERATIVO
14060	INTERVENCIONES SANITARIAS	532288392080	OXIMETRO DE PULSOS	20070721124	CMS50D	CONTEC*	2021	OPERATIVO
14061	INTERVENCIONES SANITARIAS	532288392081	OXIMETRO DE PULSOS	20070721132	CMS50D	CONTEC*	2021	OPERATIVO
14062	INTERVENCIONES SANITARIAS	532288392082	OXIMETRO DE PULSOS	20070721129	CMS50D	CONTEC*	2021	OPERATIVO
14063	INTERVENCIONES SANITARIAS	532288392083	OXIMETRO DE PULSOS	20070721173	CMS50D	CONTEC*	2021	OPERATIVO
14064	INTERVENCIONES SANITARIAS	532288392084	OXIMETRO DE PULSOS	20070721168	CMS50D	CONTEC*	2021	OPERATIVO
14065	INTERVENCIONES SANITARIAS	532288392085	OXIMETRO DE PULSOS	20070721166	CMS50D	CONTEC*	2021	OPERATIVO
14066	INTERVENCIONES SANITARIAS	532288392086	OXIMETRO DE PULSOS	20070720164	CMS50D	CONTEC*	2021	OPERATIVO
14067	INTERVENCIONES SANITARIAS	532288392087	OXIMETRO DE PULSOS	20070720153	CMS50D	CONTEC*	2021	OPERATIVO

DIRIS LIMA ESTE
V°B°
MINSA
OFICINA DE ABASTECIMIENTO

N°	Nombre del Local	Código Patrimonial (Numérico)	Tipo (Vehículo o Maquinaria)	Placa /N° Serie	Modelo	Marca	Año de fabricación	Estado de Conservación (Operativo o Inoperativo)
14068	INTERVENCIONES SANITARIAS	532288392088	OXIMETRO DE PULSOS	20070720172	CMS50D	CONTEC*	2021	OPERATIVO
14069	INTERVENCIONES SANITARIAS	532288392089	OXIMETRO DE PULSOS	20070720167	CMS50D	CONTEC*	2021	OPERATIVO
14070	INTERVENCIONES SANITARIAS	532288392090	OXIMETRO DE PULSOS	20070720170	CMS50D	CONTEC*	2021	OPERATIVO
14071	INTERVENCIONES SANITARIAS	532288392091	OXIMETRO DE PULSOS	20070720158	CMS50D	CONTEC*	2021	OPERATIVO
14072	INTERVENCIONES SANITARIAS	532288392092	OXIMETRO DE PULSOS	20070720152	CMS50D	CONTEC*	2021	OPERATIVO
14073	INTERVENCIONES SANITARIAS	532288392093	OXIMETRO DE PULSOS	20070720171	CMS50D	CONTEC*	2021	OPERATIVO
14074	INTERVENCIONES SANITARIAS	532288392094	OXIMETRO DE PULSOS	20070720159	CMS50D	CONTEC*	2021	OPERATIVO
14075	INTERVENCIONES SANITARIAS	532288392095	OXIMETRO DE PULSOS	20070720165	CMS50D	CONTEC*	2021	OPERATIVO
14076	INTERVENCIONES SANITARIAS	532288392096	OXIMETRO DE PULSOS	20070720162	CMS50D	CONTEC*	2021	OPERATIVO
14077	INTERVENCIONES SANITARIAS	532288392097	OXIMETRO DE PULSOS	20070721135	CMS50D	CONTEC*	2021	OPERATIVO
14078	INTERVENCIONES SANITARIAS	532288392098	OXIMETRO DE PULSOS	20070720161	CMS50D	CONTEC*	2021	OPERATIVO
14079	INTERVENCIONES SANITARIAS	532288392099	OXIMETRO DE PULSOS	20070720163	CMS50D	CONTEC*	2021	OPERATIVO
14080	INTERVENCIONES SANITARIAS	532288392100	OXIMETRO DE PULSOS	20070720155	CMS50D	CONTEC*	2021	OPERATIVO
14081	INTERVENCIONES SANITARIAS	532288392101	OXIMETRO DE PULSOS	20070720174	CMS50D	CONTEC*	2021	OPERATIVO
14082	INTERVENCIONES SANITARIAS	532288392102	OXIMETRO DE PULSOS	20070720156	CMS50D	CONTEC*	2021	OPERATIVO
14083	INTERVENCIONES SANITARIAS	532288392103	OXIMETRO DE PULSOS	20070720157	CMS50D	CONTEC*	2021	OPERATIVO
14084	INTERVENCIONES SANITARIAS	532288392104	OXIMETRO DE PULSOS	20070720169	CMS50D	CONTEC*	2021	OPERATIVO
14085	INTERVENCIONES SANITARIAS	532288392105	OXIMETRO DE PULSOS	20070720154	CMS50D	CONTEC*	2021	OPERATIVO
14086	INTERVENCIONES SANITARIAS	532288392106	OXIMETRO DE PULSOS	20070723761	CMS50D	CONTEC*	2021	OPERATIVO
14087	INTERVENCIONES SANITARIAS	532288392107	OXIMETRO DE PULSOS	20070723727	CMS50D	CONTEC*	2021	OPERATIVO
14088	INTERVENCIONES SANITARIAS	532288392108	OXIMETRO DE PULSOS	20070723717	CMS50D	CONTEC*	2021	OPERATIVO
14089	INTERVENCIONES SANITARIAS	532288392109	OXIMETRO DE PULSOS	20070723718	CMS50D	CONTEC*	2021	OPERATIVO
14090	INTERVENCIONES SANITARIAS	532288392110	OXIMETRO DE PULSOS	20070723729	CMS50D	CONTEC*	2021	OPERATIVO
14091	INTERVENCIONES SANITARIAS	532288392111	OXIMETRO DE PULSOS	20070723737	CMS50D	CONTEC*	2021	OPERATIVO
14092	INTERVENCIONES SANITARIAS	532288392112	OXIMETRO DE PULSOS	20070723705	CMS50D	CONTEC*	2021	OPERATIVO
14093	INTERVENCIONES SANITARIAS	532288392113	OXIMETRO DE PULSOS	20070723753	CMS50D	CONTEC*	2021	OPERATIVO
14094	INTERVENCIONES SANITARIAS	532288392114	OXIMETRO DE PULSOS	20070723786	CMS50D	CONTEC*	2021	OPERATIVO
14095	INTERVENCIONES SANITARIAS	532288392115	OXIMETRO DE PULSOS	20070723703	CMS50D	CONTEC*	2021	OPERATIVO
14096	INTERVENCIONES SANITARIAS	532288392116	OXIMETRO DE PULSOS	20070723734	CMS50D	CONTEC*	2021	OPERATIVO
14097	INTERVENCIONES SANITARIAS	532288392117	OXIMETRO DE PULSOS	20070723704	CMS50D	CONTEC*	2021	OPERATIVO
14098	INTERVENCIONES SANITARIAS	532288392118	OXIMETRO DE PULSOS	20070723789	CMS50D	CONTEC*	2021	OPERATIVO
14099	INTERVENCIONES SANITARIAS	532288392119	OXIMETRO DE PULSOS	20070723745	CMS50D	CONTEC*	2021	OPERATIVO
14100	INTERVENCIONES SANITARIAS	532288392120	OXIMETRO DE PULSOS	20070723785	CMS50D	CONTEC*	2021	OPERATIVO
14101	INTERVENCIONES SANITARIAS	532288392121	OXIMETRO DE PULSOS	20070723728	CMS50D	CONTEC*	2021	OPERATIVO
14102	INTERVENCIONES SANITARIAS	532288392122	OXIMETRO DE PULSOS	20070720151	CMS50D	CONTEC*	2021	OPERATIVO
14103	INTERVENCIONES SANITARIAS	532288392123	OXIMETRO DE PULSOS	20070720175	CMS50D	CONTEC*	2021	OPERATIVO
14104	INTERVENCIONES SANITARIAS	532288392124	OXIMETRO DE PULSOS	20070720160	CMS50D	CONTEC*	2021	OPERATIVO
14105	INTERVENCIONES SANITARIAS	532288392125	OXIMETRO DE PULSOS	20070723715	CMS50D	CONTEC*	2021	OPERATIVO
14106	INTERVENCIONES SANITARIAS	532288392126	OXIMETRO DE PULSOS	20070723711	CMS50D	CONTEC*	2021	OPERATIVO

DIRIS LIMA ESTE
VºBº
MINSA
OFICINA DE ABASTECIMIENTO

N°	Nombre del Local	Código Patrimonial (Numérico)	Tipo (Vehículo o Maquinaria)	Placa /N° Serie	Modelo	Marca	Año de fabricación	Estado de Conservación (Operativo o Inoperativo)
14107	INTERVENCIONES SANITARIAS	532288392127	OXIMETRO DE PULSOS	20070723716	CMS50D	CONTEC*	2021	OPERATIVO
14108	INTERVENCIONES SANITARIAS	532288392128	OXIMETRO DE PULSOS	20070723756	CMS50D	CONTEC*	2021	OPERATIVO
14109	INTERVENCIONES SANITARIAS	532288392129	OXIMETRO DE PULSOS	20070723751	CMS50D	CONTEC*	2021	OPERATIVO
14110	INTERVENCIONES SANITARIAS	532288392130	OXIMETRO DE PULSOS	20070723702	CMS50D	CONTEC*	2021	OPERATIVO
14111	INTERVENCIONES SANITARIAS	532288392131	OXIMETRO DE PULSOS	20070723733	CMS50D	CONTEC*	2021	OPERATIVO
14112	INTERVENCIONES SANITARIAS	532288392133	OXIMETRO DE PULSOS	20070723736	CMS50D	CONTEC*	2021	OPERATIVO
14113	INTERVENCIONES SANITARIAS	532288392134	OXIMETRO DE PULSOS	20070723730	CMS50D	CONTEC*	2021	OPERATIVO
14114	INTERVENCIONES SANITARIAS	532288392136	OXIMETRO DE PULSOS	20070723706	CMS50D	CONTEC*	2021	OPERATIVO
14115	INTERVENCIONES SANITARIAS	532288392137	OXIMETRO DE PULSOS	20070723755	CMS50D	CONTEC*	2021	OPERATIVO
14116	INTERVENCIONES SANITARIAS	532288392139	OXIMETRO DE PULSOS	20070723794	CMS50D	CONTEC*	2021	OPERATIVO
14117	INTERVENCIONES SANITARIAS	532288392140	OXIMETRO DE PULSOS	20070723769	CMS50D	CONTEC*	2021	OPERATIVO
14118	INTERVENCIONES SANITARIAS	532288392141	OXIMETRO DE PULSOS	20070723724	CMS50D	CONTEC*	2021	OPERATIVO
14119	INTERVENCIONES SANITARIAS	532288392142	OXIMETRO DE PULSOS	20070723779	CMS50D	CONTEC*	2021	OPERATIVO
14120	INTERVENCIONES SANITARIAS	532288392143	OXIMETRO DE PULSOS	20070723714	CMS50D	CONTEC*	2021	OPERATIVO
14121	INTERVENCIONES SANITARIAS	532288392144	OXIMETRO DE PULSOS	20070723782	CMS50D	CONTEC*	2021	OPERATIVO
14122	INTERVENCIONES SANITARIAS	532288392145	OXIMETRO DE PULSOS	20070723747	CMS50D	CONTEC*	2021	OPERATIVO
14123	INTERVENCIONES SANITARIAS	532288392146	OXIMETRO DE PULSOS	20070723719	CMS50D	CONTEC*	2021	OPERATIVO
14124	INTERVENCIONES SANITARIAS	532288392147	OXIMETRO DE PULSOS	20070723713	CMS50D	CONTEC*	2021	OPERATIVO
14125	INTERVENCIONES SANITARIAS	532288392148	OXIMETRO DE PULSOS	20070723767	CMS50D	CONTEC*	2021	OPERATIVO
14126	INTERVENCIONES SANITARIAS	532288392149	OXIMETRO DE PULSOS	20070723772	CMS50D	CONTEC*	2021	OPERATIVO
14127	INTERVENCIONES SANITARIAS	532288392150	OXIMETRO DE PULSOS	20070723712	CMS50D	CONTEC*	2021	OPERATIVO
14128	INTERVENCIONES SANITARIAS	532288392151	OXIMETRO DE PULSOS	20070723741	CMS50D	CONTEC*	2021	OPERATIVO
14129	INTERVENCIONES SANITARIAS	532288392152	OXIMETRO DE PULSOS	20070723800	CMS50D	CONTEC*	2021	OPERATIVO
14130	INTERVENCIONES SANITARIAS	532288392153	OXIMETRO DE PULSOS	20070723765	CMS50D	CONTEC*	2021	OPERATIVO
14131	INTERVENCIONES SANITARIAS	532288392154	OXIMETRO DE PULSOS	20070723701	CMS50D	CONTEC*	2021	OPERATIVO
14132	INTERVENCIONES SANITARIAS	532288392155	OXIMETRO DE PULSOS	20070723749	CMS50D	CONTEC*	2021	OPERATIVO
14133	INTERVENCIONES SANITARIAS	532288392156	OXIMETRO DE PULSOS	20070723708	CMS50D	CONTEC*	2021	OPERATIVO
14134	INTERVENCIONES SANITARIAS	532288392157	OXIMETRO DE PULSOS	20070723792	CMS50D	CONTEC*	2021	OPERATIVO
14135	INTERVENCIONES SANITARIAS	532288392158	OXIMETRO DE PULSOS	20070723707	CMS50D	CONTEC*	2021	OPERATIVO
14136	INTERVENCIONES SANITARIAS	532288392159	OXIMETRO DE PULSOS	20070723735	CMS50D	CONTEC*	2021	OPERATIVO
14137	INTERVENCIONES SANITARIAS	532288392160	OXIMETRO DE PULSOS	20070723742	CMS50D	CONTEC*	2021	OPERATIVO
14138	INTERVENCIONES SANITARIAS	532288392161	OXIMETRO DE PULSOS	20070723754	CMS50D	CONTEC*	2021	OPERATIVO
14139	INTERVENCIONES SANITARIAS	532288392162	OXIMETRO DE PULSOS	20070723731	CMS50D	CONTEC*	2021	OPERATIVO
14140	INTERVENCIONES SANITARIAS	532288392163	OXIMETRO DE PULSOS	20070723750	CMS50D	CONTEC*	2021	OPERATIVO
14141	INTERVENCIONES SANITARIAS	532288392164	OXIMETRO DE PULSOS	20070723758	CMS50D	CONTEC*	2021	OPERATIVO
14142	INTERVENCIONES SANITARIAS	532288392165	OXIMETRO DE PULSOS	20070723746	CMS50D	CONTEC*	2021	OPERATIVO
14143	INTERVENCIONES SANITARIAS	532288392166	OXIMETRO DE PULSOS	20070723760	CMS50D	CONTEC*	2021	OPERATIVO
14144	INTERVENCIONES SANITARIAS	532288392167	OXIMETRO DE PULSOS	20070723777	CMS50D	CONTEC*	2021	OPERATIVO
14145	INTERVENCIONES SANITARIAS	532288392168	OXIMETRO DE PULSOS	20070723759	CMS50D	CONTEC*	2021	OPERATIVO

DIRIS LIMA ESTE MINSA OFICINA DE ABASTECIMIENTO V°B°

N°	Nombre del Local	Código Patrimonial (Numérico)	Tipo (Vehículo o Maquinaria)	Placa /N° Serie	Modelo	Marca	Año de fabricación	Estado de Conservación (Operativo o Inoperativo)
14146	INTERVENCIONES SANITARIAS	532288392169	OXIMETRO DE PULSOS	20070723776	CMS50D	CONTEC*	2021	OPERATIVO
14147	INTERVENCIONES SANITARIAS	532288392170	OXIMETRO DE PULSOS	20070723783	CMS50D	CONTEC*	2021	OPERATIVO
14148	INTERVENCIONES SANITARIAS	532288392171	OXIMETRO DE PULSOS	20070723744	CMS50D	CONTEC*	2021	OPERATIVO
14149	INTERVENCIONES SANITARIAS	532288392172	OXIMETRO DE PULSOS	20070723743	CMS50D	CONTEC*	2021	OPERATIVO
14150	INTERVENCIONES SANITARIAS	532288392173	OXIMETRO DE PULSOS	20070723762	CMS50D	CONTEC*	2021	OPERATIVO
14151	INTERVENCIONES SANITARIAS	532288392174	OXIMETRO DE PULSOS	20070723722	CMS50D	CONTEC*	2021	OPERATIVO
14152	INTERVENCIONES SANITARIAS	532288392175	OXIMETRO DE PULSOS	20070723709	CMS50D	CONTEC*	2021	OPERATIVO
14153	INTERVENCIONES SANITARIAS	532288392176	OXIMETRO DE PULSOS	20070723726	CMS50D	CONTEC*	2021	OPERATIVO
14154	INTERVENCIONES SANITARIAS	532288392177	OXIMETRO DE PULSOS	20070723723	CMS50D	CONTEC*	2021	OPERATIVO
14155	INTERVENCIONES SANITARIAS	532288392178	OXIMETRO DE PULSOS	20070723790	CMS50D	CONTEC*	2021	OPERATIVO
14156	INTERVENCIONES SANITARIAS	532288392179	OXIMETRO DE PULSOS	20070723725	CMS50D	CONTEC*	2021	OPERATIVO
14157	INTERVENCIONES SANITARIAS	532288392180	OXIMETRO DE PULSOS	20070723720	CMS50D	CONTEC*	2021	OPERATIVO
14158	INTERVENCIONES SANITARIAS	532288392181	OXIMETRO DE PULSOS	20070723748	CMS50D	CONTEC*	2021	OPERATIVO
14159	DIRECCION GENERAL	532288392182	OXIMETRO DE PULSOS	2006Z309759	CMS50D	CONTEC	2021	OPERATIVO
14160	DIRECCION GENERAL	532288392183	OXIMETRO DE PULSOS	2006Z309773	CMS50D	CONTEC	2021	OPERATIVO
14161	DIRECCION GENERAL	532288392184	OXIMETRO DE PULSOS	2006Z309783	CMS50D	CONTEC	2021	OPERATIVO
14162	DIRECCION GENERAL	532288392185	OXIMETRO DE PULSOS	2006Z309755	CMS50D	CONTEC	2021	OPERATIVO
14163	DIRECCION DE MONITOREO Y GESTION SANITARIA	532288392190	OXIMETRO DE PULSOS	20070730700	CMS50D	CONTEC	2021	OPERATIVO
14164	DIRECCION DE MONITOREO Y GESTION SANITARIA	532288392191	OXIMETRO DE PULSOS	20070730691	CMS50D	CONTEC	2021	OPERATIVO
14165	DIRECCION DE MONITOREO Y GESTION SANITARIA	532288392192	OXIMETRO DE PULSOS	20070730694	CMS50D	CONTEC	2021	OPERATIVO
14166	DIRECCION DE MONITOREO Y GESTION SANITARIA	532288392193	OXIMETRO DE PULSOS	20070730682	CMS50D	CONTEC	2021	OPERATIVO
14167	DIRECCION DE MONITOREO Y GESTION SANITARIA	532288392194	OXIMETRO DE PULSOS	20070730677	CMS50D	CONTEC	2021	OPERATIVO
14168	DIRECCION DE MONITOREO Y GESTION SANITARIA	532288392195	OXIMETRO DE PULSOS	20070730698	CMS50D	CONTEC	2021	OPERATIVO
14169	DIRECCION DE MONITOREO Y GESTION SANITARIA	532288392196	OXIMETRO DE PULSOS	20070730696	CMS50D	CONTEC	2021	OPERATIVO
14170	DIRECCION DE MONITOREO Y GESTION SANITARIA	532288392197	OXIMETRO DE PULSOS	20070730686	CMS50D	CONTEC	2021	OPERATIVO
14171	DIRECCION DE MONITOREO Y GESTION SANITARIA	532288392198	OXIMETRO DE PULSOS	20070730681	CMS50D	CONTEC	2021	OPERATIVO
14172	DIRECCION DE MONITOREO Y GESTION SANITARIA	532288392199	OXIMETRO DE PULSOS	20070730676	CMS50D	CONTEC	2021	OPERATIVO
14173	DIRECCION DE MONITOREO Y GESTION SANITARIA	532288392200	OXIMETRO DE PULSOS	20070730695	CMS50D	CONTEC	2021	OPERATIVO
14174	DIRECCION DE MONITOREO Y GESTION SANITARIA	532288392201	OXIMETRO DE PULSOS	20070730692	CMS50D	CONTEC	2021	OPERATIVO
14175	DIRECCION DE MONITOREO Y GESTION SANITARIA	532288392202	OXIMETRO DE PULSOS	20070730687	CMS50D	CONTEC	2021	OPERATIVO
14176	DIRECCION DE MONITOREO Y GESTION SANITARIA	532288392203	OXIMETRO DE PULSOS	20070730685	CMS50D	CONTEC	2021	OPERATIVO
14177	DIRECCION DE MONITOREO Y GESTION SANITARIA	532288392204	OXIMETRO DE PULSOS	20070730680	CMS50D	CONTEC	2021	OPERATIVO
14178	DIRECCION DE MONITOREO Y GESTION SANITARIA	532288392205	OXIMETRO DE PULSOS	20070730699	CMS50D	CONTEC	2021	OPERATIVO
14179	DIRECCION DE MONITOREO Y GESTION SANITARIA	532288392206	OXIMETRO DE PULSOS	20070730693	CMS50D	CONTEC	2021	OPERATIVO
14180	DIRECCION DE MONITOREO Y GESTION SANITARIA	532288392207	OXIMETRO DE PULSOS	20070730689	CMS50D	CONTEC	2021	OPERATIVO
14181	DIRECCION DE MONITOREO Y GESTION SANITARIA	532288392208	OXIMETRO DE PULSOS	20070730684	CMS50D	CONTEC	2021	OPERATIVO
14182	DIRECCION DE MONITOREO Y GESTION SANITARIA	532288392209	OXIMETRO DE PULSOS	20070730679	CMS50D	CONTEC	2021	OPERATIVO
14183	DIRECCION DE MONITOREO Y GESTION SANITARIA	532288392210	OXIMETRO DE PULSOS	20070730697	CMS50D	CONTEC	2021	OPERATIVO
14184	DIRECCION DE MONITOREO Y GESTION SANITARIA	532288392211	OXIMETRO DE PULSOS	20070730690	CMS50D	CONTEC	2021	OPERATIVO

DIRIS LIMA ESTE VºBº MINSA OFICINA DE ABASTECIMIENTO

N°	Nombre del Local	Código Patrimonial (Numérico)	Tipo (Vehículo o Maquinaria)	Placa /N° Serie	Modelo	Marca	Año de fabricación	Estado de Conservación (Operativo o Inoperativo)
14185	DIRECCION DE MONITOREO Y GESTION SANITARIA	532288392212	OXIMETRO DE PULSOS	20070730683	CMS50D	CONTEC	2021	OPERATIVO
14186	DIRECCION DE MONITOREO Y GESTION SANITARIA	532288392213	OXIMETRO DE PULSOS	20070730678	CMS50D	CONTEC	2021	OPERATIVO
14187	DIRECCION DE MONITOREO Y GESTION SANITARIA	532288392214	OXIMETRO DE PULSOS	20070730898	CMS50D	CONTEC	2021	OPERATIVO
14188	DIRECCION DE MONITOREO Y GESTION SANITARIA	532288392215	OXIMETRO DE PULSOS	20070730353	CMS50D	CONTEC	2021	OPERATIVO
14189	DIRECCION DE MONITOREO Y GESTION SANITARIA	532288392216	OXIMETRO DE PULSOS	20070730364	CMS50D	CONTEC	2021	OPERATIVO
14190	DIRECCION DE MONITOREO Y GESTION SANITARIA	532288392217	OXIMETRO DE PULSOS	20070730370	CMS50D	CONTEC	2021	OPERATIVO
14191	DIRECCION DE MONITOREO Y GESTION SANITARIA	532288392218	OXIMETRO DE PULSOS	20070730371	CMS50D	CONTEC	2021	OPERATIVO
14192	DIRECCION DE MONITOREO Y GESTION SANITARIA	532288392219	OXIMETRO DE PULSOS	20070730352	CMS50D	CONTEC	2021	OPERATIVO
14193	DIRECCION DE MONITOREO Y GESTION SANITARIA	532288392220	OXIMETRO DE PULSOS	20070730357	CMS50D	CONTEC	2021	OPERATIVO
14194	DIRECCION DE MONITOREO Y GESTION SANITARIA	532288392221	OXIMETRO DE PULSOS	20070730362	CMS50D	CONTEC	2021	OPERATIVO
14195	DIRECCION DE MONITOREO Y GESTION SANITARIA	532288392222	OXIMETRO DE PULSOS	20070730375	CMS50D	CONTEC	2021	OPERATIVO
14196	DIRECCION DE MONITOREO Y GESTION SANITARIA	532288392223	OXIMETRO DE PULSOS	20070730374	CMS50D	CONTEC	2021	OPERATIVO
14197	DIRECCION DE MONITOREO Y GESTION SANITARIA	532288392224	OXIMETRO DE PULSOS	20070730351	CMS50D	CONTEC	2021	OPERATIVO
14198	DIRECCION DE MONITOREO Y GESTION SANITARIA	532288392225	OXIMETRO DE PULSOS	20070730356	CMS50D	CONTEC	2021	OPERATIVO
14199	DIRECCION DE MONITOREO Y GESTION SANITARIA	532288392226	OXIMETRO DE PULSOS	20070730361	CMS50D	CONTEC	2021	OPERATIVO
14200	DIRECCION DE MONITOREO Y GESTION SANITARIA	532288392227	OXIMETRO DE PULSOS	20070730366	CMS50D	CONTEC	2021	OPERATIVO
14201	DIRECCION DE MONITOREO Y GESTION SANITARIA	532288392228	OXIMETRO DE PULSOS	20070730373	CMS50D	CONTEC	2021	OPERATIVO
14202	DIRECCION DE MONITOREO Y GESTION SANITARIA	532288392229	OXIMETRO DE PULSOS	20070730372	CMS50D	CONTEC	2021	OPERATIVO
14203	DIRECCION DE MONITOREO Y GESTION SANITARIA	532288392230	OXIMETRO DE PULSOS	20070730354	CMS50D	CONTEC	2021	OPERATIVO
14204	DIRECCION DE MONITOREO Y GESTION SANITARIA	532288392231	OXIMETRO DE PULSOS	20070730359	CMS50D	CONTEC	2021	OPERATIVO
14205	DIRECCION DE MONITOREO Y GESTION SANITARIA	532288392232	OXIMETRO DE PULSOS	20070730365	CMS50D	CONTEC	2021	OPERATIVO
14206	DIRECCION DE MONITOREO Y GESTION SANITARIA	532288392233	OXIMETRO DE PULSOS	20070730368	CMS50D	CONTEC	2021	OPERATIVO
14207	DIRECCION DE MONITOREO Y GESTION SANITARIA	532288392234	OXIMETRO DE PULSOS	20070730369	CMS50D	CONTEC	2021	OPERATIVO
14208	DIRECCION DE MONITOREO Y GESTION SANITARIA	532288392235	OXIMETRO DE PULSOS	20070730349	CMS50D	CONTEC	2021	OPERATIVO
14209	DIRECCION DE MONITOREO Y GESTION SANITARIA	532288392236	OXIMETRO DE PULSOS	20070730346	CMS50D	CONTEC	2021	OPERATIVO
14210	DIRECCION DE MONITOREO Y GESTION SANITARIA	532288392237	OXIMETRO DE PULSOS	20070730345	CMS50D	CONTEC	2021	OPERATIVO
14211	DIRECCION DE MONITOREO Y GESTION SANITARIA	532288392238	OXIMETRO DE PULSOS	20070730339	CMS50D	CONTEC	2021	OPERATIVO
14212	DIRECCION DE MONITOREO Y GESTION SANITARIA	532288392239	OXIMETRO DE PULSOS	20070730328	CMS50D	CONTEC	2021	OPERATIVO
14213	DIRECCION DE MONITOREO Y GESTION SANITARIA	532288392240	OXIMETRO DE PULSOS	20070730350	CMS50D	CONTEC	2021	OPERATIVO
14214	DIRECCION DE MONITOREO Y GESTION SANITARIA	532288392241	OXIMETRO DE PULSOS	20070730337	CMS50D	CONTEC	2021	OPERATIVO
14215	DIRECCION DE MONITOREO Y GESTION SANITARIA	532288392242	OXIMETRO DE PULSOS	20070730331	CMS50D	CONTEC	2021	OPERATIVO
14216	INTERVENCIONES SANITARIAS	532288392243	OXIMETRO DE PULSOS	20070723752	CMS50D	CONTEC*	2021	OPERATIVO
14217	DIRECCION DE MONITOREO Y GESTION SANITARIA	532288392244	OXIMETRO DE PULSOS	20070730363	CMS50D	CONTEC	2021	OPERATIVO
14218	INTERVENCIONES SANITARIAS	532288392245	OXIMETRO DE PULSOS	20070723710	CMS50D	CONTEC*	2021	OPERATIVO
14219	DIRECCION DE MONITOREO Y GESTION SANITARIA	532288392246	OXIMETRO DE PULSOS	20070730329	CMS50D	CONTEC	2021	OPERATIVO
14220	INTERVENCIONES SANITARIAS	532288392247	OXIMETRO DE PULSOS	20070723757	CMS50D	CONTEC*	2021	OPERATIVO
14221	INTERVENCIONES SANITARIAS	532288392248	OXIMETRO DE PULSOS	20070723799	CMS50D	CONTEC*	2021	OPERATIVO
14222	DIRECCION DE MONITOREO Y GESTION SANITARIA	532288392249	OXIMETRO DE PULSOS	20070730332	CMS50D	CONTEC	2021	OPERATIVO
14223	INTERVENCIONES SANITARIAS	532288392250	OXIMETRO DE PULSOS	20070723764	CMS50D	CONTEC*	2021	OPERATIVO

DIRIS LIMA ESTE MINSA OFICINA DE ABASTECIMIENTO V°B°

N°	Nombre del Local	Código Patrimonial (Numérico)	Tipo (Vehículo o Maquinaria)	Placa /N° Serie	Modelo	Marca	Año de fabricación	Estado de Conservación (Operativo o Inoperativo)
14224	DIRECCION DE MONITOREO Y GESTION SANITARIA	532288392251	OXIMETRO DE PULSOS	20070730336	CMS50D	CONTEC	2021	OPERATIVO
14225	DIRECCION DE MONITOREO Y GESTION SANITARIA	532288392252	OXIMETRO DE PULSOS	20070730341	CMS50D	CONTEC	2021	OPERATIVO
14226	DIRECCION DE MONITOREO Y GESTION SANITARIA	532288392253	OXIMETRO DE PULSOS	20070730347	CMS50D	CONTEC	2021	OPERATIVO
14227	DIRECCION DE MONITOREO Y GESTION SANITARIA	532288392254	OXIMETRO DE PULSOS	20070730342	CMS50D	CONTEC	2021	OPERATIVO
14228	DIRECCION DE MONITOREO Y GESTION SANITARIA	532288392255	OXIMETRO DE PULSOS	20070730335	CMS50D	CONTEC	2021	OPERATIVO
14229	DIRECCION DE MONITOREO Y GESTION SANITARIA	532288392256	OXIMETRO DE PULSOS	20070730333	CMS50D	CONTEC	2021	OPERATIVO
14230	DIRECCION DE MONITOREO Y GESTION SANITARIA	532288392257	OXIMETRO DE PULSOS	20070730330	CMS50D	CONTEC	2021	OPERATIVO
14231	DIRECCION DE MONITOREO Y GESTION SANITARIA	532288392258	OXIMETRO DE PULSOS	20070730344	CMS50D	CONTEC	2021	OPERATIVO
14232	DIRECCION DE MONITOREO Y GESTION SANITARIA	532288392259	OXIMETRO DE PULSOS	20070730343	CMS50D	CONTEC	2021	OPERATIVO
14233	DIRECCION DE MONITOREO Y GESTION SANITARIA	532288392260	OXIMETRO DE PULSOS	20070730340	CMS50D	CONTEC	2021	OPERATIVO
14234	DIRECCION DE MONITOREO Y GESTION SANITARIA	532288392261	OXIMETRO DE PULSOS	20070730334	CMS50D	CONTEC	2021	OPERATIVO
14235	DIRECCION DE MONITOREO Y GESTION SANITARIA	532288392262	OXIMETRO DE PULSOS	20070730326	CMS50D	CONTEC	2021	OPERATIVO
14236	DIRECCION DE MONITOREO Y GESTION SANITARIA	532288392263	OXIMETRO DE PULSOS	20070730873	CMS50D	CONTEC	2021	OPERATIVO
14237	DIRECCION DE MONITOREO Y GESTION SANITARIA	532288392264	OXIMETRO DE PULSOS	20070730875	CMS50D	CONTEC	2021	OPERATIVO
14238	DIRECCION DE MONITOREO Y GESTION SANITARIA	532288392265	OXIMETRO DE PULSOS	20070730866	CMS50D	CONTEC	2021	OPERATIVO
14239	DIRECCION DE MONITOREO Y GESTION SANITARIA	532288392266	OXIMETRO DE PULSOS	20070730864	CMS50D	CONTEC	2021	OPERATIVO
14240	DIRECCION DE MONITOREO Y GESTION SANITARIA	532288392267	OXIMETRO DE PULSOS	20070730855	CMS50D	CONTEC	2021	OPERATIVO
14241	DIRECCION DE MONITOREO Y GESTION SANITARIA	532288392268	OXIMETRO DE PULSOS	20070730876	CMS50D	CONTEC	2021	OPERATIVO
14242	DIRECCION DE MONITOREO Y GESTION SANITARIA	532288392269	OXIMETRO DE PULSOS	20070730865	CMS50D	CONTEC	2021	OPERATIVO
14243	DIRECCION DE MONITOREO Y GESTION SANITARIA	532288392270	OXIMETRO DE PULSOS	20070730871	CMS50D	CONTEC	2021	OPERATIVO
14244	DIRECCION DE MONITOREO Y GESTION SANITARIA	532288392271	OXIMETRO DE PULSOS	20070730861	CMS50D	CONTEC	2021	OPERATIVO
14245	DIRECCION DE MONITOREO Y GESTION SANITARIA	532288392272	OXIMETRO DE PULSOS	20070730854	CMS50D	CONTEC	2021	OPERATIVO
14246	DIRECCION DE MONITOREO Y GESTION SANITARIA	532288392273	OXIMETRO DE PULSOS	20070730868	CMS50D	CONTEC	2021	OPERATIVO
14247	DIRECCION DE MONITOREO Y GESTION SANITARIA	532288392274	OXIMETRO DE PULSOS	20070730327	CMS50D	CONTEC	2021	OPERATIVO
14248	DIRECCION DE MONITOREO Y GESTION SANITARIA	532288392275	OXIMETRO DE PULSOS	20070730348	CMS50D	CONTEC	2021	OPERATIVO
14249	DIRECCION DE MONITOREO Y GESTION SANITARIA	532288392276	OXIMETRO DE PULSOS	20070730853	CMS50D	CONTEC	2021	OPERATIVO
14250	DIRECCION DE MONITOREO Y GESTION SANITARIA	532288392277	OXIMETRO DE PULSOS	20070730869	CMS50D	CONTEC	2021	OPERATIVO
14251	DIRECCION DE MONITOREO Y GESTION SANITARIA	532288392278	OXIMETRO DE PULSOS	20070730862	CMS50D	CONTEC	2021	OPERATIVO
14252	DIRECCION DE MONITOREO Y GESTION SANITARIA	532288392279	OXIMETRO DE PULSOS	20070730858	CMS50D	CONTEC	2021	OPERATIVO
14253	DIRECCION DE MONITOREO Y GESTION SANITARIA	532288392280	OXIMETRO DE PULSOS	20070730856	CMS50D	CONTEC	2021	OPERATIVO
14254	DIRECCION DE MONITOREO Y GESTION SANITARIA	532288392281	OXIMETRO DE PULSOS	20070730851	CMS50D	CONTEC	2021	OPERATIVO
14255	DIRECCION DE MONITOREO Y GESTION SANITARIA	532288392282	OXIMETRO DE PULSOS	20070730870	CMS50D	CONTEC	2021	OPERATIVO
14256	DIRECCION DE MONITOREO Y GESTION SANITARIA	532288392283	OXIMETRO DE PULSOS	20070730867	CMS50D	CONTEC	2021	OPERATIVO
14257	DIRECCION DE MONITOREO Y GESTION SANITARIA	532288392284	OXIMETRO DE PULSOS	20070730859	CMS50D	CONTEC	2021	OPERATIVO
14258	DIRECCION DE MONITOREO Y GESTION SANITARIA	532288392285	OXIMETRO DE PULSOS	20070730857	CMS50D	CONTEC	2021	OPERATIVO
14259	DIRECCION DE MONITOREO Y GESTION SANITARIA	532288392286	OXIMETRO DE PULSOS	20070730850	CMS50D	CONTEC	2021	OPERATIVO
14260	DIRECCION DE MONITOREO Y GESTION SANITARIA	532288392287	OXIMETRO DE PULSOS	20070730338	CMS50D	CONTEC	2021	OPERATIVO
14261	DIRECCION DE MONITOREO Y GESTION SANITARIA	532288392288	OXIMETRO DE PULSOS	20070730863	CMS50D	CONTEC	2021	OPERATIVO
14262	DIRECCION DE MONITOREO Y GESTION SANITARIA	532288392289	OXIMETRO DE PULSOS	20070730872	CMS50D	CONTEC	2021	OPERATIVO

DIRIS LIMA ESTE V°B° MINSA OFICINA DE ABASTECIMIENTO

N°	Nombre del Local	Código Patrimonial (Numérico)	Tipo (Vehículo o Maquinaria)	Placa /N° Serie	Modelo	Marca	Año de fabricación	Estado de Conservación (Operativo o Inoperativo)
14263	DIRECCION DE MONITOREO Y GESTION SANITARIA	532288392290	OXIMETRO DE PULSOS	20070730860	CMS50D	CONTEC	2021	OPERATIVO
14264	INTERVENCIONES SANITARIAS	532288392291	OXIMETRO DE PULSOS	20070723770	CMS50D	CONTEC*	2021	OPERATIVO
14265	INTERVENCIONES SANITARIAS	532288392292	OXIMETRO DE PULSOS	20070723739	CMS50D	CONTEC*	2021	OPERATIVO
14266	INTERVENCIONES SANITARIAS	532288392293	OXIMETRO DE PULSOS	20070723791	CMS50D	CONTEC*	2021	OPERATIVO
14267	INTERVENCIONES SANITARIAS	532288392294	OXIMETRO DE PULSOS	20070723787	CMS50D	CONTEC*	2021	OPERATIVO
14268	INTERVENCIONES SANITARIAS	532288392295	OXIMETRO DE PULSOS	20070723771	CMS50D	CONTEC*	2021	OPERATIVO
14269	INTERVENCIONES SANITARIAS	532288392296	OXIMETRO DE PULSOS	20070723763	CMS50D	CONTEC*	2021	OPERATIVO
14270	INTERVENCIONES SANITARIAS	532288392297	OXIMETRO DE PULSOS	20070723788	CMS50D	CONTEC*	2021	OPERATIVO
14271	INTERVENCIONES SANITARIAS	532288392298	OXIMETRO DE PULSOS	20070723796	CMS50D	CONTEC*	2021	OPERATIVO
14272	INTERVENCIONES SANITARIAS	532288392299	OXIMETRO DE PULSOS	20070723768	CMS50D	CONTEC*	2021	OPERATIVO
14273	INTERVENCIONES SANITARIAS	532288392300	OXIMETRO DE PULSOS	20070723798	CMS50D	CONTEC*	2021	OPERATIVO
14274	INTERVENCIONES SANITARIAS	532288392301	OXIMETRO DE PULSOS	20070723775	CMS50D	CONTEC*	2021	OPERATIVO
14275	INTERVENCIONES SANITARIAS	532288392302	OXIMETRO DE PULSOS	20070723738	CMS50D	CONTEC*	2021	OPERATIVO
14276	INTERVENCIONES SANITARIAS	532288392303	OXIMETRO DE PULSOS	20070723793	CMS50D	CONTEC*	2021	OPERATIVO
14277	INTERVENCIONES SANITARIAS	532288392304	OXIMETRO DE PULSOS	20070723780	CMS50D	CONTEC*	2021	OPERATIVO
14278	INTERVENCIONES SANITARIAS	532288392305	OXIMETRO DE PULSOS	20070723795	CMS50D	CONTEC*	2021	OPERATIVO
14279	INTERVENCIONES SANITARIAS	532288392306	OXIMETRO DE PULSOS	20070723781	CMS50D	CONTEC*	2021	OPERATIVO
14280	INTERVENCIONES SANITARIAS	532288392307	OXIMETRO DE PULSOS	20070723740	CMS50D	CONTEC*	2021	OPERATIVO
14281	INTERVENCIONES SANITARIAS	532288392308	OXIMETRO DE PULSOS	20070723784	CMS50D	CONTEC*	2021	OPERATIVO
14282	INTERVENCIONES SANITARIAS	532288392309	OXIMETRO DE PULSOS	20070723774	CMS50D	CONTEC*	2021	OPERATIVO
14283	INTERVENCIONES SANITARIAS	532288392310	OXIMETRO DE PULSOS	20070723778	CMS50D	CONTEC*	2021	OPERATIVO
14284	INTERVENCIONES SANITARIAS	532288392311	OXIMETRO DE PULSOS	20070723732	CMS50D	CONTEC*	2021	OPERATIVO
14285	INTERVENCIONES SANITARIAS	532288392312	OXIMETRO DE PULSOS	20070727833	CMS50D	CONTEC*	2021	OPERATIVO
14286	INTERVENCIONES SANITARIAS	532288392313	OXIMETRO DE PULSOS	20070727806	CMS50D	CONTEC*	2021	OPERATIVO
14287	INTERVENCIONES SANITARIAS	532288392314	OXIMETRO DE PULSOS	20070727816	CMS50D	CONTEC*	2021	OPERATIVO
14288	INTERVENCIONES SANITARIAS	532288392315	OXIMETRO DE PULSOS	20070727824	CMS50D	CONTEC*	2021	OPERATIVO
14289	INTERVENCIONES SANITARIAS	532288392316	OXIMETRO DE PULSOS	20070727864	CMS50D	CONTEC*	2021	OPERATIVO
14290	INTERVENCIONES SANITARIAS	532288392317	OXIMETRO DE PULSOS	20070727846	CMS50D	CONTEC*	2021	OPERATIVO
14291	INTERVENCIONES SANITARIAS	532288392318	OXIMETRO DE PULSOS	20070727897	CMS50D	CONTEC*	2021	OPERATIVO
14292	INTERVENCIONES SANITARIAS	532288392319	OXIMETRO DE PULSOS	20070727900	CMS50D	CONTEC*	2021	OPERATIVO
14293	INTERVENCIONES SANITARIAS	532288392320	OXIMETRO DE PULSOS	20070727879	CMS50D	CONTEC*	2021	OPERATIVO
14294	INTERVENCIONES SANITARIAS	532288392321	OXIMETRO DE PULSOS	20070727831	CMS50D	CONTEC*	2021	OPERATIVO
14295	INTERVENCIONES SANITARIAS	532288392322	OXIMETRO DE PULSOS	20070727814	CMS50D	CONTEC*	2021	OPERATIVO
14296	INTERVENCIONES SANITARIAS	532288392323	OXIMETRO DE PULSOS	20070727866	CMS50D	CONTEC*	2021	OPERATIVO
14297	INTERVENCIONES SANITARIAS	532288392324	OXIMETRO DE PULSOS	20070727896	CMS50D	CONTEC*	2021	OPERATIVO
14298	INTERVENCIONES SANITARIAS	532288392325	OXIMETRO DE PULSOS	20070727899	CMS50D	CONTEC*	2021	OPERATIVO
14299	INTERVENCIONES SANITARIAS	532288392326	OXIMETRO DE PULSOS	20070727865	CMS50D	CONTEC*	2021	OPERATIVO
14300	INTERVENCIONES SANITARIAS	532288392327	OXIMETRO DE PULSOS	20070727832	CMS50D	CONTEC*	2021	OPERATIVO
14301	INTERVENCIONES SANITARIAS	532288392328	OXIMETRO DE PULSOS	20070727888	CMS50D	CONTEC*	2021	OPERATIVO

DIRISLIMA ESTE MINSA OFICINA DE ABASTECIMIENTO

N°	Nombre del Local	Código Patrimonial (Numérico)	Tipo (Vehículo o Maquinaria)	Placa /N° Serie	Modelo	Marca	Año de fabricación	Estado de Conservación (Operativo o Inoperativo)
14302	INTERVENCIONES SANITARIAS	532288392329	OXIMETRO DE PULSOS	20070727874	CMS50D	CONTEC*	2021	OPERATIVO
14303	INTERVENCIONES SANITARIAS	532288392330	OXIMETRO DE PULSOS	20070727885	CMS50D	CONTEC*	2021	OPERATIVO
14304	INTERVENCIONES SANITARIAS	532288392331	OXIMETRO DE PULSOS	20070727844	CMS50D	CONTEC*	2021	OPERATIVO
14305	INTERVENCIONES SANITARIAS	532288392332	OXIMETRO DE PULSOS	20070727829	CMS50D	CONTEC*	2021	OPERATIVO
14306	INTERVENCIONES SANITARIAS	532288392333	OXIMETRO DE PULSOS	20070727817	CMS50D	CONTEC*	2021	OPERATIVO
14307	INTERVENCIONES SANITARIAS	532288392334	OXIMETRO DE PULSOS	20070727887	CMS50D	CONTEC*	2021	OPERATIVO
14308	INTERVENCIONES SANITARIAS	532288392335	OXIMETRO DE PULSOS	20070727898	CMS50D	CONTEC*	2021	OPERATIVO
14309	INTERVENCIONES SANITARIAS	532288392336	OXIMETRO DE PULSOS	20070723797	CMS50D	CONTEC*	2021	OPERATIVO
14310	INTERVENCIONES SANITARIAS	532288392337	OXIMETRO DE PULSOS	20070723766	CMS50D	CONTEC*	2021	OPERATIVO
14311	INTERVENCIONES SANITARIAS	532288392338	OXIMETRO DE PULSOS	20070723721	CMS50D	CONTEC*	2021	OPERATIVO
14312	INTERVENCIONES SANITARIAS	532288392339	OXIMETRO DE PULSOS	20070727882	CMS50D	CONTEC*	2021	OPERATIVO
14313	INTERVENCIONES SANITARIAS	532288392340	OXIMETRO DE PULSOS	20070727862	CMS50D	CONTEC*	2021	OPERATIVO
14314	INTERVENCIONES SANITARIAS	532288392341	OXIMETRO DE PULSOS	20070727834	CMS50D	CONTEC*	2021	OPERATIVO
14315	INTERVENCIONES SANITARIAS	532288392342	OXIMETRO DE PULSOS	20070727805	CMS50D	CONTEC*	2021	OPERATIVO
14316	INTERVENCIONES SANITARIAS	532288392343	OXIMETRO DE PULSOS	20070727848	CMS50D	CONTEC*	2021	OPERATIVO
14317	INTERVENCIONES SANITARIAS	532288392344	OXIMETRO DE PULSOS	20070727812	CMS50D	CONTEC*	2021	OPERATIVO
14318	INTERVENCIONES SANITARIAS	532288392345	OXIMETRO DE PULSOS	20070727807	CMS50D	CONTEC*	2021	OPERATIVO
14319	INTERVENCIONES SANITARIAS	532288392346	OXIMETRO DE PULSOS	20070727827	CMS50D	CONTEC*	2021	OPERATIVO
14320	INTERVENCIONES SANITARIAS	532288392347	OXIMETRO DE PULSOS	20070727820	CMS50D	CONTEC*	2021	OPERATIVO
14321	INTERVENCIONES SANITARIAS	532288392348	OXIMETRO DE PULSOS	20070727823	CMS50D	CONTEC*	2021	OPERATIVO
14322	INTERVENCIONES SANITARIAS	532288392349	OXIMETRO DE PULSOS	20070727839	CMS50D	CONTEC*	2021	OPERATIVO
14323	INTERVENCIONES SANITARIAS	532288392350	OXIMETRO DE PULSOS	20070727822	CMS50D	CONTEC*	2021	OPERATIVO
14324	INTERVENCIONES SANITARIAS	532288392351	OXIMETRO DE PULSOS	20070727891	CMS50D	CONTEC*	2021	OPERATIVO
14325	INTERVENCIONES SANITARIAS	532288392352	OXIMETRO DE PULSOS	20070727804	CMS50D	CONTEC*	2021	OPERATIVO
14326	INTERVENCIONES SANITARIAS	532288392353	OXIMETRO DE PULSOS	20070727826	CMS50D	CONTEC*	2021	OPERATIVO
14327	INTERVENCIONES SANITARIAS	532288392354	OXIMETRO DE PULSOS	20070727815	CMS50D	CONTEC*	2021	OPERATIVO
14328	INTERVENCIONES SANITARIAS	532288392355	OXIMETRO DE PULSOS	20070727801	CMS50D	CONTEC*	2021	OPERATIVO
14329	INTERVENCIONES SANITARIAS	532288392356	OXIMETRO DE PULSOS	20070727843	CMS50D	CONTEC*	2021	OPERATIVO
14330	INTERVENCIONES SANITARIAS	532288392357	OXIMETRO DE PULSOS	20070727809	CMS50D	CONTEC*	2021	OPERATIVO
14331	INTERVENCIONES SANITARIAS	532288392358	OXIMETRO DE PULSOS	20070727881	CMS50D	CONTEC*	2021	OPERATIVO
14332	INTERVENCIONES SANITARIAS	532288392359	OXIMETRO DE PULSOS	20070727819	CMS50D	CONTEC*	2021	OPERATIVO
14333	INTERVENCIONES SANITARIAS	532288392360	OXIMETRO DE PULSOS	20070727802	CMS50D	CONTEC*	2021	OPERATIVO
14334	INTERVENCIONES SANITARIAS	532288392361	OXIMETRO DE PULSOS	20070727803	CMS50D	CONTEC*	2021	OPERATIVO
14335	INTERVENCIONES SANITARIAS	532288392362	OXIMETRO DE PULSOS	20070727828	CMS50D	CONTEC*	2021	OPERATIVO
14336	INTERVENCIONES SANITARIAS	532288392363	OXIMETRO DE PULSOS	20070727850	CMS50D	CONTEC*	2021	OPERATIVO
14337	INTERVENCIONES SANITARIAS	532288392364	OXIMETRO DE PULSOS	20070727821	CMS50D	CONTEC*	2021	OPERATIVO
14338	INTERVENCIONES SANITARIAS	532288392365	OXIMETRO DE PULSOS	20070727854	CMS50D	CONTEC*	2021	OPERATIVO
14339	INTERVENCIONES SANITARIAS	532288392366	OXIMETRO DE PULSOS	20070721128	CMS50D	CONTEC*	2021	OPERATIVO
14340	INTERVENCIONES SANITARIAS	532288392367	OXIMETRO DE PULSOS	20070721137	CMS50D	CONTEC*	2021	OPERATIVO

DIRIS LIMA ESTE MINSA OFICINA DE ABASTECIMIENTO V°B°

N°	Nombre del Local	Código Patrimonial (Numérico)	Tipo (Vehículo o Maquinaria)	Placa /N° Serie	Modelo	Marca	Año de fabricación	Estado de Conservación (Operativo o Inoperativo)
14341	INTERVENCIONES SANITARIAS	532288392368	OXIMETRO DE PULSOS	20070727858	CMS50D	CONTEC*	2021	OPERATIVO
14342	INTERVENCIONES SANITARIAS	532288392369	OXIMETRO DE PULSOS	20070727813	CMS50D	CONTEC*	2021	OPERATIVO
14343	INTERVENCIONES SANITARIAS	532288392370	OXIMETRO DE PULSOS	20070727842	CMS50D	CONTEC*	2021	OPERATIVO
14344	INTERVENCIONES SANITARIAS	532288392371	OXIMETRO DE PULSOS	20070727837	CMS50D	CONTEC*	2021	OPERATIVO
14345	INTERVENCIONES SANITARIAS	532288392372	OXIMETRO DE PULSOS	20070727857	CMS50D	CONTEC*	2021	OPERATIVO
14346	INTERVENCIONES SANITARIAS	532288392373	OXIMETRO DE PULSOS	20070727860	CMS50D	CONTEC*	2021	OPERATIVO
14347	INTERVENCIONES SANITARIAS	532288392374	OXIMETRO DE PULSOS	20070727818	CMS50D	CONTEC*	2021	OPERATIVO
14348	INTERVENCIONES SANITARIAS	532288392375	OXIMETRO DE PULSOS	20070727872	CMS50D	CONTEC*	2021	OPERATIVO
14349	INTERVENCIONES SANITARIAS	532288392376	OXIMETRO DE PULSOS	20070727838	CMS50D	CONTEC*	2021	OPERATIVO
14350	INTERVENCIONES SANITARIAS	532288392377	OXIMETRO DE PULSOS	20070727830	CMS50D	CONTEC*	2021	OPERATIVO
14351	INTERVENCIONES SANITARIAS	532288392378	OXIMETRO DE PULSOS	20070727841	CMS50D	CONTEC*	2021	OPERATIVO
14352	INTERVENCIONES SANITARIAS	532288392379	OXIMETRO DE PULSOS	20070727876	CMS50D	CONTEC*	2021	OPERATIVO
14353	INTERVENCIONES SANITARIAS	532288392380	OXIMETRO DE PULSOS	20070727873	CMS50D	CONTEC*	2021	OPERATIVO
14354	INTERVENCIONES SANITARIAS	532288392381	OXIMETRO DE PULSOS	20070727581	CMS50D	CONTEC*	2021	OPERATIVO
14355	INTERVENCIONES SANITARIAS	532288392382	OXIMETRO DE PULSOS	20070727878	CMS50D	CONTEC*	2021	OPERATIVO
14356	INTERVENCIONES SANITARIAS	532288392383	OXIMETRO DE PULSOS	20070727811	CMS50D	CONTEC*	2021	OPERATIVO
14357	INTERVENCIONES SANITARIAS	532288392384	OXIMETRO DE PULSOS	20070727825	CMS50D	CONTEC*	2021	OPERATIVO
14358	INTERVENCIONES SANITARIAS	532288392385	OXIMETRO DE PULSOS	20070727835	CMS50D	CONTEC*	2021	OPERATIVO
14359	INTERVENCIONES SANITARIAS	532288392386	OXIMETRO DE PULSOS	20070727856	CMS50D	CONTEC*	2021	OPERATIVO
14360	INTERVENCIONES SANITARIAS	532288392387	OXIMETRO DE PULSOS	20070727889	CMS50D	CONTEC*	2021	OPERATIVO
14361	INTERVENCIONES SANITARIAS	532288392388	OXIMETRO DE PULSOS	20070727810	CMS50D	CONTEC*	2021	OPERATIVO
14362	INTERVENCIONES SANITARIAS	532288392389	OXIMETRO DE PULSOS	20070727849	CMS50D	CONTEC*	2021	OPERATIVO
14363	INTERVENCIONES SANITARIAS	532288392390	OXIMETRO DE PULSOS	20070727867	CMS50D	CONTEC*	2021	OPERATIVO
14364	INTERVENCIONES SANITARIAS	532288392391	OXIMETRO DE PULSOS	20070727890	CMS50D	CONTEC*	2021	OPERATIVO
14365	INTERVENCIONES SANITARIAS	532288392392	OXIMETRO DE PULSOS	20070727852	CMS50D	CONTEC*	2021	OPERATIVO
14366	INTERVENCIONES SANITARIAS	532288392393	OXIMETRO DE PULSOS	20070727868	CMS50D	CONTEC*	2021	OPERATIVO
14367	INTERVENCIONES SANITARIAS	532288392394	OXIMETRO DE PULSOS	20070727877	CMS50D	CONTEC*	2021	OPERATIVO
14368	INTERVENCIONES SANITARIAS	532288392395	OXIMETRO DE PULSOS	20070727893	CMS50D	CONTEC*	2021	OPERATIVO
14369	INTERVENCIONES SANITARIAS	532288392396	OXIMETRO DE PULSOS	20070727894	CMS50D	CONTEC*	2021	OPERATIVO
14370	INTERVENCIONES SANITARIAS	532288392397	OXIMETRO DE PULSOS	20070727869	CMS50D	CONTEC*	2021	OPERATIVO
14371	INTERVENCIONES SANITARIAS	532288392398	OXIMETRO DE PULSOS	20070727880	CMS50D	CONTEC*	2021	OPERATIVO
14372	INTERVENCIONES SANITARIAS	532288392399	OXIMETRO DE PULSOS	20070727855	CMS50D	CONTEC*	2021	OPERATIVO
14373	INTERVENCIONES SANITARIAS	532288392400	OXIMETRO DE PULSOS	20070727875	CMS50D	CONTEC*	2021	OPERATIVO
14374	INTERVENCIONES SANITARIAS	532288392401	OXIMETRO DE PULSOS	20070727861	CMS50D	CONTEC*	2021	OPERATIVO
14375	INTERVENCIONES SANITARIAS	532288392402	OXIMETRO DE PULSOS	20070727853	CMS50D	CONTEC*	2021	OPERATIVO
14376	INTERVENCIONES SANITARIAS	532288392403	OXIMETRO DE PULSOS	20070727886	CMS50D	CONTEC*	2021	OPERATIVO
14377	INTERVENCIONES SANITARIAS	532288392404	OXIMETRO DE PULSOS	20070727892	CMS50D	CONTEC*	2021	OPERATIVO
14378	INTERVENCIONES SANITARIAS	532288392405	OXIMETRO DE PULSOS	20070727895	CMS50D	CONTEC*	2021	OPERATIVO
14379	INTERVENCIONES SANITARIAS	532288392406	OXIMETRO DE PULSOS	20070727870	CMS50D	CONTEC*	2021	OPERATIVO

DIRIS LIMA ESTE MINSA OFICINA DE ABASTECIMIENTO

N°	Nombre del Local	Código Patrimonial (Numérico)	Tipo (Vehículo o Maquinaria)	Placa /N° Serie	Modelo	Marca	Año de fabricación	Estado de Conservación (Operativo o Inoperativo)
14380	INTERVENCIONES SANITARIAS	532288392407	OXIMETRO DE PULSOS	20070727859	CMS50D	CONTEC*	2021	OPERATIVO
14381	INTERVENCIONES SANITARIAS	532288392408	OXIMETRO DE PULSOS	20070727871	CMS50D	CONTEC*	2021	OPERATIVO
14382	INTERVENCIONES SANITARIAS	532288392409	OXIMETRO DE PULSOS	20070727863	CMS50D	CONTEC*	2021	OPERATIVO
14383	INTERVENCIONES SANITARIAS	532288392410	OXIMETRO DE PULSOS	20070727847	CMS50D	CONTEC*	2021	OPERATIVO
14384	INTERVENCIONES SANITARIAS	532288392411	OXIMETRO DE PULSOS	20070727884	CMS50D	CONTEC*	2021	OPERATIVO
14385	INTERVENCIONES SANITARIAS	532288392412	OXIMETRO DE PULSOS	20070727836	CMS50D	CONTEC*	2021	OPERATIVO
14386	INTERVENCIONES SANITARIAS	532288392413	OXIMETRO DE PULSOS	20070730810	CMS50D	CONTEC*	2021	OPERATIVO
14387	INTERVENCIONES SANITARIAS	532288392414	OXIMETRO DE PULSOS	20070730803	CMS50D	CONTEC*	2021	OPERATIVO
14388	INTERVENCIONES SANITARIAS	532288392415	OXIMETRO DE PULSOS	20070730622	CMS50D	CONTEC*	2021	OPERATIVO
14389	INTERVENCIONES SANITARIAS	532288392416	OXIMETRO DE PULSOS	20070730821	CMS50D	CONTEC*	2021	OPERATIVO
14390	INTERVENCIONES SANITARIAS	532288392417	OXIMETRO DE PULSOS	20070730819	CMS50D	CONTEC*	2021	OPERATIVO
14391	INTERVENCIONES SANITARIAS	532288392418	OXIMETRO DE PULSOS	20070727845	CMS50D	CONTEC*	2021	OPERATIVO
14392	INTERVENCIONES SANITARIAS	532288392419	OXIMETRO DE PULSOS	20070727883	CMS50D	CONTEC*	2021	OPERATIVO
14393	INTERVENCIONES SANITARIAS	532288392420	OXIMETRO DE PULSOS	20070730809	CMS50D	CONTEC*	2021	OPERATIVO
14394	INTERVENCIONES SANITARIAS	532288392421	OXIMETRO DE PULSOS	20070730802	CMS50D	CONTEC*	2021	OPERATIVO
14395	INTERVENCIONES SANITARIAS	532288392422	OXIMETRO DE PULSOS	20070730823	CMS50D	CONTEC*	2021	OPERATIVO
14396	INTERVENCIONES SANITARIAS	532288392423	OXIMETRO DE PULSOS	20070730817	CMS50D	CONTEC*	2021	OPERATIVO
14397	INTERVENCIONES SANITARIAS	532288392424	OXIMETRO DE PULSOS	20070730815	CMS50D	CONTEC*	2021	OPERATIVO
14398	INTERVENCIONES SANITARIAS	532288392425	OXIMETRO DE PULSOS	20070730808	CMS50D	CONTEC*	2021	OPERATIVO
14399	INTERVENCIONES SANITARIAS	532288392426	OXIMETRO DE PULSOS	20070730807	CMS50D	CONTEC*	2021	OPERATIVO
14400	INTERVENCIONES SANITARIAS	532288392427	OXIMETRO DE PULSOS	20070730824	CMS50D	CONTEC*	2021	OPERATIVO
14401	INTERVENCIONES SANITARIAS	532288392428	OXIMETRO DE PULSOS	20070730818	CMS50D	CONTEC*	2021	OPERATIVO
14402	INTERVENCIONES SANITARIAS	532288392429	OXIMETRO DE PULSOS	20070730813	CMS50D	CONTEC*	2021	OPERATIVO
14403	INTERVENCIONES SANITARIAS	532288392430	OXIMETRO DE PULSOS	20070730806	CMS50D	CONTEC*	2021	OPERATIVO
14404	INTERVENCIONES SANITARIAS	532288392431	OXIMETRO DE PULSOS	20070730801	CMS50D	CONTEC*	2021	OPERATIVO
14405	INTERVENCIONES SANITARIAS	532288392432	OXIMETRO DE PULSOS	20070730825	CMS50D	CONTEC*	2021	OPERATIVO
14406	INTERVENCIONES SANITARIAS	532288392433	OXIMETRO DE PULSOS	20070730820	CMS50D	CONTEC*	2021	OPERATIVO
14407	INTERVENCIONES SANITARIAS	532288392434	OXIMETRO DE PULSOS	20070730811	CMS50D	CONTEC*	2021	OPERATIVO
14408	INTERVENCIONES SANITARIAS	532288392435	OXIMETRO DE PULSOS	20070730805	CMS50D	CONTEC*	2021	OPERATIVO
14409	INTERVENCIONES SANITARIAS	532288392436	OXIMETRO DE PULSOS.	20070730804	CMS50D	CONTEC*	2021	OPERATIVO
14410	INTERVENCIONES SANITARIAS	532288392437	OXIMETRO DE PULSOS	20070730649	CMS50D	CONTEC*	2021	OPERATIVO
14411	INTERVENCIONES SANITARIAS	532288392438	OXIMETRO DE PULSOS	20070730638	CMS50D	CONTEC*	2021	OPERATIVO
14412	INTERVENCIONES SANITARIAS	532288392439	OXIMETRO DE PULSOS	20070730633	CMS50D	CONTEC*	2021	OPERATIVO
14413	INTERVENCIONES SANITARIAS	532288392440	OXIMETRO DE PULSOS	20070730631	CMS50D	CONTEC*	2021	OPERATIVO
14414	INTERVENCIONES SANITARIAS	532288392441	OXIMETRO DE PULSOS	20070730627	CMS50D	CONTEC*	2021	OPERATIVO
14415	INTERVENCIONES SANITARIAS	532288392442	OXIMETRO DE PULSOS	20070730650	CMS50D	CONTEC*	2021	OPERATIVO
14416	INTERVENCIONES SANITARIAS	532288392443	OXIMETRO DE PULSOS	20070730645	CMS50D	CONTEC*	2021	OPERATIVO
14417	INTERVENCIONES SANITARIAS	532288392444	OXIMETRO DE PULSOS	20070730814	CMS50D	CONTEC*	2021	OPERATIVO
14418	INTERVENCIONES SANITARIAS	532288392445	OXIMETRO DE PULSOS	20070730822	CMS50D	CONTEC*	2021	OPERATIVO

DIRIS LIMA ESTE MINSA OFICINA DE ABASTECIMIENTO V°B°

N°	Nombre del Local	Código Patrimonial (Numérico)	Tipo (Vehículo o Maquinaria)	Placa /N° Serie	Modelo	Marca	Año de fabricación	Estado de Conservación (Operativo o Inoperativo)
14419	INTERVENCIONES SANITARIAS	532288392446	OXIMETRO DE PULSOS	20070730816	CMS50D	CONTEC*	2021	OPERATIVO
14420	INTERVENCIONES SANITARIAS	532288392447	OXIMETRO DE PULSOS	20070730637	CMS50D	CONTEC*	2021	OPERATIVO
14421	INTERVENCIONES SANITARIAS	532288392448	OXIMETRO DE PULSOS	20070730632	CMS50D	CONTEC*	2021	OPERATIVO
14422	INTERVENCIONES SANITARIAS	532288392449	OXIMETRO DE PULSOS	20070730626	CMS50D	CONTEC*	2021	OPERATIVO
14423	INTERVENCIONES SANITARIAS	532288392450	OXIMETRO DE PULSOS	20070730646	CMS50D	CONTEC*	2021	OPERATIVO
14424	INTERVENCIONES SANITARIAS	532288392451	OXIMETRO DE PULSOS	20070730641	CMS50D	CONTEC*	2021	OPERATIVO
14425	INTERVENCIONES SANITARIAS	532288392452	OXIMETRO DE PULSOS	20070730636	CMS50D	CONTEC*	2021	OPERATIVO
14426	INTERVENCIONES SANITARIAS	532288392453	OXIMETRO DE PULSOS	20070730644	CMS50D	CONTEC*	2021	OPERATIVO
14427	INTERVENCIONES SANITARIAS	532288392454	OXIMETRO DE PULSOS	20070730630	CMS50D	CONTEC*	2021	OPERATIVO
14428	INTERVENCIONES SANITARIAS	532288392455	OXIMETRO DE PULSOS	20070730647	CMS50D	CONTEC*	2021	OPERATIVO
14429	INTERVENCIONES SANITARIAS	532288392456	OXIMETRO DE PULSOS	20070730642	CMS50D	CONTEC*	2021	OPERATIVO
14430	INTERVENCIONES SANITARIAS	532288392457	OXIMETRO DE PULSOS	20070730640	CMS50D	CONTEC*	2021	OPERATIVO
14431	INTERVENCIONES SANITARIAS	532288392458	OXIMETRO DE PULSOS	20070730635	CMS50D	CONTEC*	2021	OPERATIVO
14432	INTERVENCIONES SANITARIAS	532288392459	OXIMETRO DE PULSOS	20070730629	CMS50D	CONTEC*	2021	OPERATIVO
14433	INTERVENCIONES SANITARIAS	532288392460	OXIMETRO DE PULSOS	20070730648	CMS50D	CONTEC*	2021	OPERATIVO
14434	INTERVENCIONES SANITARIAS	532288392461	OXIMETRO DE PULSOS	20070730643	CMS50D	CONTEC*	2021	OPERATIVO
14435	INTERVENCIONES SANITARIAS	532288392462	OXIMETRO DE PULSOS	20070730639	CMS50D	CONTEC*	2021	OPERATIVO
14436	INTERVENCIONES SANITARIAS	532288392463	OXIMETRO DE PULSOS	20070730634	CMS50D	CONTEC*	2021	OPERATIVO
14437	INTERVENCIONES SANITARIAS	532288392464	OXIMETRO DE PULSOS	20070730628	CMS50D	CONTEC*	2021	OPERATIVO
14438	INTERVENCIONES SANITARIAS	532288392465	OXIMETRO DE PULSOS	20070720949	CMS50D	CONTEC*	2021	OPERATIVO
14439	INTERVENCIONES SANITARIAS	532288392466	OXIMETRO DE PULSOS	20070720942	CMS50D	CONTEC*	2021	OPERATIVO
14440	INTERVENCIONES SANITARIAS	532288392467	OXIMETRO DE PULSOS	20070720933	CMS50D	CONTEC*	2021	OPERATIVO
14441	INTERVENCIONES SANITARIAS	532288392468	OXIMETRO DE PULSOS	20070720932	CMS50D	CONTEC*	2021	OPERATIVO
14442	INTERVENCIONES SANITARIAS	532288392469	OXIMETRO DE PULSOS	20070720927	CMS50D	CONTEC*	2021	OPERATIVO
14443	INTERVENCIONES SANITARIAS	532288392470	OXIMETRO DE PULSOS	20070720950	CMS50D	CONTEC*	2021	OPERATIVO
14444	INTERVENCIONES SANITARIAS	532288392471	OXIMETRO DE PULSOS	20070720941	CMS50D	CONTEC*	2021	OPERATIVO
14445	INTERVENCIONES SANITARIAS	532288392472	OXIMETRO DE PULSOS	20070720937	CMS50D	CONTEC*	2021	OPERATIVO
14446	INTERVENCIONES SANITARIAS	532288392473	OXIMETRO DE PULSOS	20070720936	CMS50D	CONTEC*	2021	OPERATIVO
14447	INTERVENCIONES SANITARIAS	532288392474	OXIMETRO DE PULSOS	20070720947	CMS50D	CONTEC*	2021	OPERATIVO
14448	INTERVENCIONES SANITARIAS	532288392475	OXIMETRO DE PULSOS	20070720945	CMS50D	CONTEC*	2021	OPERATIVO
14449	INTERVENCIONES SANITARIAS	532288392476	OXIMETRO DE PULSOS	20070720940	CMS50D	CONTEC*	2021	OPERATIVO
14450	INTERVENCIONES SANITARIAS	532288392477	OXIMETRO DE PULSOS	20070720931	CMS50D	CONTEC*	2021	OPERATIVO
14451	INTERVENCIONES SANITARIAS	532288392478	OXIMETRO DE PULSOS	20070720930	CMS50D	CONTEC*	2021	OPERATIVO
14452	INTERVENCIONES SANITARIAS	532288392479	OXIMETRO DE PULSOS	20070720948	CMS50D	CONTEC*	2021	OPERATIVO
14453	INTERVENCIONES SANITARIAS	532288392480	OXIMETRO DE PULSOS	20070720944	CMS50D	CONTEC*	2021	OPERATIVO
14454	INTERVENCIONES SANITARIAS	532288392481	OXIMETRO DE PULSOS	20070720939	CMS50D	CONTEC*	2021	OPERATIVO
14455	INTERVENCIONES SANITARIAS	532288392482	OXIMETRO DE PULSOS	20070720935	CMS50D	CONTEC*	2021	OPERATIVO
14456	INTERVENCIONES SANITARIAS	532288392483	OXIMETRO DE PULSOS	20070720929	CMS50D	CONTEC*	2021	OPERATIVO
14457	INTERVENCIONES SANITARIAS	532288392484	OXIMETRO DE PULSOS	20070720919	CMS50D	CONTEC*	2021	OPERATIVO

DIRIS LIMA SUR V°B° MINSA OFICINA DE ABASTECIMIENTO

N°	Nombre del Local	Código Patrimonial (Numérico)	Tipo (Vehículo o Maquinaria)	Placa /N° Serie	Modelo	Marca	Año de fabricación	Estado de Conservación (Operativo o Inoperativo)
14458	INTERVENCIONES SANITARIAS	532288392485	OXIMETRO DE PULSOS	20070720943	CMS50D	CONTEC*	2021	OPERATIVO
14459	INTERVENCIONES SANITARIAS	532288392486	OXIMETRO DE PULSOS	20070720938	CMS50D	CONTEC*	2021	OPERATIVO
14460	INTERVENCIONES SANITARIAS	532288392487	OXIMETRO DE PULSOS	20070720934	CMS50D	CONTEC*	2021	OPERATIVO
14461	INTERVENCIONES SANITARIAS	532288392488	OXIMETRO DE PULSOS	20070720928	CMS50D	CONTEC*	2021	OPERATIVO
14462	INTERVENCIONES SANITARIAS	532288392489	OXIMETRO DE PULSOS	20070720917	CMS50D	CONTEC*	2021	OPERATIVO
14463	INTERVENCIONES SANITARIAS	532288392490	OXIMETRO DE PULSOS	20070720914	CMS50D	CONTEC*	2021	OPERATIVO
14464	INTERVENCIONES SANITARIAS	532288392491	OXIMETRO DE PULSOS	20070720906	CMS50D	CONTEC*	2021	OPERATIVO
14465	INTERVENCIONES SANITARIAS	532288392492	OXIMETRO DE PULSOS	20070720905	CMS50D	CONTEC*	2021	OPERATIVO
14466	INTERVENCIONES SANITARIAS	532288392493	OXIMETRO DE PULSOS	20070720918	CMS50D	CONTEC*	2021	OPERATIVO
14467	INTERVENCIONES SANITARIAS	532288392494	OXIMETRO DE PULSOS	20070720924	CMS50D	CONTEC*	2021	OPERATIVO
14468	INTERVENCIONES SANITARIAS	532288392495	OXIMETRO DE PULSOS	20070720911	CMS50D	CONTEC*	2021	OPERATIVO
14469	INTERVENCIONES SANITARIAS	532288392496	OXIMETRO DE PULSOS	20070720913	CMS50D	CONTEC*	2021	OPERATIVO
14470	INTERVENCIONES SANITARIAS	532288392497	OXIMETRO DE PULSOS	20070720904	CMS50D	CONTEC*	2021	OPERATIVO
14471	INTERVENCIONES SANITARIAS	532288392498	OXIMETRO DE PULSOS	20070720946	CMS50D	CONTEC*	2021	OPERATIVO
14472	INTERVENCIONES SANITARIAS	532288392499	OXIMETRO DE PULSOS	20070720926	CMS50D	CONTEC*	2021	OPERATIVO
14473	INTERVENCIONES SANITARIAS	532288392500	OXIMETRO DE PULSOS	20070720923	CMS50D	CONTEC*	2021	OPERATIVO
14474	INTERVENCIONES SANITARIAS	532288392501	OXIMETRO DE PULSOS	20070720908	CMS50D	CONTEC*	2021	OPERATIVO
14475	INTERVENCIONES SANITARIAS	532288392502	OXIMETRO DE PULSOS	20070720903	CMS50D	CONTEC*	2021	OPERATIVO
14476	INTERVENCIONES SANITARIAS	532288392503	OXIMETRO DE PULSOS	20070720922	CMS50D	CONTEC*	2021	OPERATIVO
14477	INTERVENCIONES SANITARIAS	532288392504	OXIMETRO DE PULSOS	20070720920	CMS50D	CONTEC*	2021	OPERATIVO
14478	INTERVENCIONES SANITARIAS	532288392505	OXIMETRO DE PULSOS	20070720912	CMS50D	CONTEC*	2021	OPERATIVO
14479	INTERVENCIONES SANITARIAS	532288392506	OXIMETRO DE PULSOS	20070720909	CMS50D	CONTEC*	2021	OPERATIVO
14480	INTERVENCIONES SANITARIAS	532288392507	OXIMETRO DE PULSOS	20070720902	CMS50D	CONTEC*	2021	OPERATIVO
14481	INTERVENCIONES SANITARIAS	532288392508	OXIMETRO DE PULSOS	20070720921	CMS50D	CONTEC*	2021	OPERATIVO
14482	INTERVENCIONES SANITARIAS	532288392509	OXIMETRO DE PULSOS	20070720925	CMS50D	CONTEC*	2021	OPERATIVO
14483	INTERVENCIONES SANITARIAS	532288392510	OXIMETRO DE PULSOS	20070720915	CMS50D	CONTEC*	2021	OPERATIVO
14484	INTERVENCIONES SANITARIAS	532288392511	OXIMETRO DE PULSOS	20070720907	CMS50D	CONTEC*	2021	OPERATIVO
14485	INTERVENCIONES SANITARIAS	532288392512	OXIMETRO DE PULSOS	20070702079	CMS50D	CONTEC*	2021	OPERATIVO
14486	INTERVENCIONES SANITARIAS	532288392513	OXIMETRO DE PULSOS	20070702085	CMS50D	CONTEC*	2021	OPERATIVO
14487	INTERVENCIONES SANITARIAS	532288392514	OXIMETRO DE PULSOS	20070702082	CMS50D	CONTEC*	2021	OPERATIVO
14488	INTERVENCIONES SANITARIAS	532288392515	OXIMETRO DE PULSOS	20070702070	CMS50D	CONTEC*	2021	OPERATIVO
14489	INTERVENCIONES SANITARIAS	532288392516	OXIMETRO DE PULSOS	20070702064	CMS50D	CONTEC*	2021	OPERATIVO
14490	INTERVENCIONES SANITARIAS	532288392517	OXIMETRO DE PULSOS	20070702093	CMS50D	CONTEC*	2021	OPERATIVO
14491	INTERVENCIONES SANITARIAS	532288392518	OXIMETRO DE PULSOS	20070702099	CMS50D	CONTEC*	2021	OPERATIVO
14492	INTERVENCIONES SANITARIAS	532288392519	OXIMETRO DE PULSOS	20070702081	CMS50D	CONTEC*	2021	OPERATIVO
14493	INTERVENCIONES SANITARIAS	532288392520	OXIMETRO DE PULSOS	20070702062	CMS50D	CONTEC*	2021	OPERATIVO
14494	INTERVENCIONES SANITARIAS	532288392521	OXIMETRO DE PULSOS	20070702074	CMS50D	CONTEC*	2021	OPERATIVO
14495	INTERVENCIONES SANITARIAS	532288392522	OXIMETRO DE PULSOS	20070702095	CMS50D	CONTEC*	2021	OPERATIVO
14496	INTERVENCIONES SANITARIAS	532288392523	OXIMETRO DE PULSOS	20070702087	CMS50D	CONTEC*	2021	OPERATIVO

DIRIS LIMA ESTE
V°B°
MINSA
OFICINA DE ABASTECIMIENTO

N°	Nombre del Local	Código Patrimonial (Numérico)	Tipo (Vehículo o Maquinaria)	Placa /N° Serie	Modelo	Marca	Año de fabricación	Estado de Conservación (Operativo o Inoperativo)
14497	INTERVENCIONES SANITARIAS	532288392524	OXIMETRO DE PULSOS	20070702061	CMS50D	CONTEC*	2021	OPERATIVO
14498	INTERVENCIONES SANITARIAS	532288392525	OXIMETRO DE PULSOS	200707020916	CMS50D	CONTEC*	2021	OPERATIVO
14499	INTERVENCIONES SANITARIAS	532288392526	OXIMETRO DE PULSOS	200707020910	CMS50D	CONTEC*	2021	OPERATIVO
14500	INTERVENCIONES SANITARIAS	532288392527	OXIMETRO DE PULSOS	20070702097	CMS50D	CONTEC*	2021	OPERATIVO
14501	INTERVENCIONES SANITARIAS	532288392528	OXIMETRO DE PULSOS	20070702060	CMS50D	CONTEC*	2021	OPERATIVO
14502	INTERVENCIONES SANITARIAS	532288392529	OXIMETRO DE PULSOS	20070702054	CMS50D	CONTEC*	2021	OPERATIVO
14503	INTERVENCIONES SANITARIAS	532288392530	OXIMETRO DE PULSOS	20070702066	CMS50D	CONTEC*	2021	OPERATIVO
14504	INTERVENCIONES SANITARIAS	532288392531	OXIMETRO DE PULSOS	20070702083	CMS50D	CONTEC*	2021	OPERATIVO
14505	INTERVENCIONES SANITARIAS	532288392532	OXIMETRO DE PULSOS	20070702077	CMS50D	CONTEC*	2021	OPERATIVO
14506	INTERVENCIONES SANITARIAS	532288392533	OXIMETRO DE PULSOS	20070702072	CMS50D	CONTEC*	2021	OPERATIVO
14507	INTERVENCIONES SANITARIAS	532288392534	OXIMETRO DE PULSOS	20070702068	CMS50D	CONTEC*	2021	OPERATIVO
14508	INTERVENCIONES SANITARIAS	532288392535	OXIMETRO DE PULSOS	20070702056	CMS50D	CONTEC*	2021	OPERATIVO
14509	INTERVENCIONES SANITARIAS	532288392536	OXIMETRO DE PULSOS	20070702078	CMS50D	CONTEC*	2021	OPERATIVO
14510	INTERVENCIONES SANITARIAS	532288392537	OXIMETRO DE PULSOS	20070702090	CMS50D	CONTEC*	2021	OPERATIVO
14511	INTERVENCIONES SANITARIAS	532288392538	OXIMETRO DE PULSOS	20070702091	CMS50D	CONTEC*	2021	OPERATIVO
14512	INTERVENCIONES SANITARIAS	532288392539	OXIMETRO DE PULSOS	20070702067	CMS50D	CONTEC*	2021	OPERATIVO
14513	INTERVENCIONES SANITARIAS	532288392540	OXIMETRO DE PULSOS	20070702059	CMS50D	CONTEC*	2021	OPERATIVO
14514	INTERVENCIONES SANITARIAS	532288392541	OXIMETRO DE PULSOS	20070702098	CMS50D	CONTEC*	2021	OPERATIVO
14515	INTERVENCIONES SANITARIAS	532288392542	OXIMETRO DE PULSOS	20070702080	CMS50D	CONTEC*	2021	OPERATIVO
14516	INTERVENCIONES SANITARIAS	532288392543	OXIMETRO DE PULSOS	20070702086	CMS50D	CONTEC*	2021	OPERATIVO
14517	INTERVENCIONES SANITARIAS	532288392544	OXIMETRO DE PULSOS	20070702051	CMS50D	CONTEC*	2021	OPERATIVO
14518	INTERVENCIONES SANITARIAS	532288392545	OXIMETRO DE PULSOS	20070702069	CMS50D	CONTEC*	2021	OPERATIVO
14519	INTERVENCIONES SANITARIAS	532288392546	OXIMETRO DE PULSOS	20070702100	CMS50D	CONTEC*	2021	OPERATIVO
14520	INTERVENCIONES SANITARIAS	532288392547	OXIMETRO DE PULSOS	20070702088	CMS50D	CONTEC*	2021	OPERATIVO
14521	INTERVENCIONES SANITARIAS	532288392548	OXIMETRO DE PULSOS	20070702096	CMS50D	CONTEC*	2021	OPERATIVO
14522	INTERVENCIONES SANITARIAS	532288392549	OXIMETRO DE PULSOS	20070702057	CMS50D	CONTEC*	2021	OPERATIVO
14523	INTERVENCIONES SANITARIAS	532288392550	OXIMETRO DE PULSOS	20070702053	CMS50D	CONTEC*	2021	OPERATIVO
14524	INTERVENCIONES SANITARIAS	532288392551	OXIMETRO DE PULSOS	20070702058	CMS50D	CONTEC*	2021	OPERATIVO
14525	INTERVENCIONES SANITARIAS	532288392552	OXIMETRO DE PULSOS	20070702052	CMS50D	CONTEC*	2021	OPERATIVO
14526	INTERVENCIONES SANITARIAS	532288392553	OXIMETRO DE PULSOS	20070702089	CMS50D	CONTEC*	2021	OPERATIVO
14527	DIRECCION DE MONITOREO Y GESTION SANITARIA	532288392554	OXIMETRO DE PULSOS	20070730355	CMS50D	CONTEC	2021	OPERATIVO
14528	DIRECCION DE MONITOREO Y GESTION SANITARIA	532288392555	OXIMETRO DE PULSOS	20070730358	CMS50D	CONTEC	2021	OPERATIVO
14529	DIRECCION DE MONITOREO Y GESTION SANITARIA	532288392556	OXIMETRO DE PULSOS	20070730360	CMS50D	CONTEC	2021	OPERATIVO
14530	DIRECCION DE MONITOREO Y GESTION SANITARIA	532288392557	OXIMETRO DE PULSOS	20070730367	CMS50D	CONTEC	2021	OPERATIVO
14531	INTERVENCIONES SANITARIAS	532288392558	OXIMETRO DE PULSOS	20070702084	CMS50D	CONTEC*	2021	OPERATIVO
14532	INTERVENCIONES SANITARIAS	532288392559	OXIMETRO DE PULSOS	20070702092	CMS50D	CONTEC*	2021	OPERATIVO
14533	INTERVENCIONES SANITARIAS	532288392560	OXIMETRO DE PULSOS	20070702055	CMS50D	CONTEC*	2021	OPERATIVO
14534	INTERVENCIONES SANITARIAS	532288392561	OXIMETRO DE PULSOS	20070702073	CMS50D	CONTEC*	2021	OPERATIVO
14535	INTERVENCIONES SANITARIAS	532288392562	OXIMETRO DE PULSOS	20070702065	CMS50D	CONTEC*	2021	OPERATIVO

DIRIS LIMA ESTE MINSA OFICINA DE ABASTECIMIENTO V°B°

N°	Nombre del Local	Código Patrimonial (Numérico)	Tipo (Vehículo o Maquinaria)	Placa /N° Serie	Modelo	Marca	Año de fabricación	Estado de Conservación (Operativo o Inoperativo)
14536	INTERVENCIONES SANITARIAS	532288392563	OXIMETRO DE PULSOS	20070702094	CMS50D	CONTEC*	2021	OPERATIVO
14537	INTERVENCIONES SANITARIAS	532288392564	OXIMETRO DE PULSOS	20070702076	CMS50D	CONTEC*	2021	OPERATIVO
14538	INTERVENCIONES SANITARIAS	532288392565	OXIMETRO DE PULSOS	20070702071	CMS50D	CONTEC*	2021	OPERATIVO
14539	INTERVENCIONES SANITARIAS	532288392566	OXIMETRO DE PULSOS	20070702063	CMS50D	CONTEC*	2021	OPERATIVO
14540	INTERVENCIONES SANITARIAS	532288392567	OXIMETRO DE PULSOS	20070702075	CMS50D	CONTEC*	2021	OPERATIVO
14541	INTERVENCIONES SANITARIAS	532288392568	OXIMETRO DE PULSOS	20070702035	CMS50D	CONTEC*	2021	OPERATIVO
14542	INTERVENCIONES SANITARIAS	532288392569	OXIMETRO DE PULSOS	20070702034	CMS50D	CONTEC*	2021	OPERATIVO
14543	INTERVENCIONES SANITARIAS	532288392570	OXIMETRO DE PULSOS	20070702024	CMS50D	CONTEC*	2021	OPERATIVO
14544	INTERVENCIONES SANITARIAS	532288392571	OXIMETRO DE PULSOS	20070702026	CMS50D	CONTEC*	2021	OPERATIVO
14545	INTERVENCIONES SANITARIAS	532288392572	OXIMETRO DE PULSOS	20070702008	CMS50D	CONTEC*	2021	OPERATIVO
14546	INTERVENCIONES SANITARIAS	532288392573	OXIMETRO DE PULSOS	20070702045	CMS50D	CONTEC*	2021	OPERATIVO
14547	INTERVENCIONES SANITARIAS	532288392574	OXIMETRO DE PULSOS	20070702021	CMS50D	CONTEC*	2021	OPERATIVO
14548	INTERVENCIONES SANITARIAS	532288392575	OXIMETRO DE PULSOS	20070702032	CMS50D	CONTEC*	2021	OPERATIVO
14549	INTERVENCIONES SANITARIAS	532288392576	OXIMETRO DE PULSOS	20070702046	CMS50D	CONTEC*	2021	OPERATIVO
14550	INTERVENCIONES SANITARIAS	532288392577	OXIMETRO DE PULSOS	20070702009	CMS50D	CONTEC*	2021	OPERATIVO
14551	INTERVENCIONES SANITARIAS	532288392578	OXIMETRO DE PULSOS	20070702049	CMS50D	CONTEC*	2021	OPERATIVO
14552	INTERVENCIONES SANITARIAS	532288392579	OXIMETRO DE PULSOS	20070702028	CMS50D	CONTEC*	2021	OPERATIVO
14553	INTERVENCIONES SANITARIAS	532288392580	OXIMETRO DE PULSOS	20070702015	CMS50D	CONTEC*	2021	OPERATIVO
14554	INTERVENCIONES SANITARIAS	532288392581	OXIMETRO DE PULSOS	20070702012	CMS50D	CONTEC*	2021	OPERATIVO
14555	INTERVENCIONES SANITARIAS	532288392582	OXIMETRO DE PULSOS	20070702006	CMS50D	CONTEC*	2021	OPERATIVO
14556	INTERVENCIONES SANITARIAS	532288392583	OXIMETRO DE PULSOS	20070702050	CMS50D	CONTEC*	2021	OPERATIVO
14557	INTERVENCIONES SANITARIAS	532288392584	OXIMETRO DE PULSOS	20070702023	CMS50D	CONTEC*	2021	OPERATIVO
14558	INTERVENCIONES SANITARIAS	532288392585	OXIMETRO DE PULSOS	20070702001	CMS50D	CONTEC*	2021	OPERATIVO
14559	INTERVENCIONES SANITARIAS	532288392586	OXIMETRO DE PULSOS	20070702013	CMS50D	CONTEC*	2021	OPERATIVO
14560	INTERVENCIONES SANITARIAS	532288392587	OXIMETRO DE PULSOS	20070702022	CMS50D	CONTEC*	2021	OPERATIVO
14561	INTERVENCIONES SANITARIAS	532288392588	OXIMETRO DE PULSOS	20070702048	CMS50D	CONTEC*	2021	OPERATIVO
14562	INTERVENCIONES SANITARIAS	532288392589	OXIMETRO DE PULSOS	20070702018	CMS50D	CONTEC*	2021	OPERATIVO
14563	INTERVENCIONES SANITARIAS	532288392590	OXIMETRO DE PULSOS	20070702004	CMS50D	CONTEC*	2021	OPERATIVO
14564	INTERVENCIONES SANITARIAS	532288392591	OXIMETRO DE PULSOS	20070702025	CMS50D	CONTEC*	2021	OPERATIVO
14565	INTERVENCIONES SANITARIAS	532288392592	OXIMETRO DE PULSOS	20070702040	CMS50D	CONTEC*	2021	OPERATIVO
14566	INTERVENCIONES SANITARIAS	532288392593	OXIMETRO DE PULSOS	20070702039	CMS50D	CONTEC*	2021	OPERATIVO
14567	INTERVENCIONES SANITARIAS	532288392594	OXIMETRO DE PULSOS	20070702020	CMS50D	CONTEC*	2021	OPERATIVO
14568	INTERVENCIONES SANITARIAS	532288392595	OXIMETRO DE PULSOS	20070702031	CMS50D	CONTEC*	2021	OPERATIVO
14569	INTERVENCIONES SANITARIAS	532288392596	OXIMETRO DE PULSOS	20070702007	CMS50D	CONTEC*	2021	OPERATIVO
14570	INTERVENCIONES SANITARIAS	532288392597	OXIMETRO DE PULSOS	20070702030	CMS50D	CONTEC*	2021	OPERATIVO
014571	INTERVENCIONES SANITARIAS	532288392598	OXIMETRO DE PULSOS	20070702038	CMS50D	CONTEC*	2021	OPERATIVO
14572	INTERVENCIONES SANITARIAS	532288392599	OXIMETRO DE PULSOS	20070702043	CMS50D	CONTEC*	2021	OPERATIVO
14573	INTERVENCIONES SANITARIAS	532288392600	OXIMETRO DE PULSOS	20070702027	CMS50D	CONTEC*	2021	OPERATIVO
14574	INTERVENCIONES SANITARIAS	532288392601	OXIMETRO DE PULSOS	20070702005	CMS50D	CONTEC*	2021	OPERATIVO

DIRIS LIMA ESTE MINSA OFICINA DE ABASTECIMIENTO V°B°

N°	Nombre del Local	Código Patrimonial (Numérico)	Tipo (Vehículo o Maquinaria)	Placa /N° Serie	Modelo	Marca	Año de fabricación	Estado de Conservación (Operativo o Inoperativo)
14575	INTERVENCIONES SANITARIAS	532288392602	OXIMETRO DE PULSOS	20070702044	CMS50D	CONTEC*	2021	OPERATIVO
14576	INTERVENCIONES SANITARIAS	532288392603	OXIMETRO DE PULSOS	20070702033	CMS50D	CONTEC*	2021	OPERATIVO
14577	INTERVENCIONES SANITARIAS	532288392604	OXIMETRO DE PULSOS	20070702002	CMS50D	CONTEC*	2021	OPERATIVO
14578	INTERVENCIONES SANITARIAS	532288392605	OXIMETRO DE PULSOS	20070702041	CMS50D	CONTEC*	2021	OPERATIVO
14579	INTERVENCIONES SANITARIAS	532288392606	OXIMETRO DE PULSOS	20070702011	CMS50D	CONTEC*	2021	OPERATIVO
14580	INTERVENCIONES SANITARIAS	532288392607	OXIMETRO DE PULSOS	20070702029	CMS50D	CONTEC*	2021	OPERATIVO
14581	INTERVENCIONES SANITARIAS	532288392608	OXIMETRO DE PULSOS	20070702019	CMS50D	CONTEC*	2021	OPERATIVO
14582	INTERVENCIONES SANITARIAS	532288392609	OXIMETRO DE PULSOS	20070702037	CMS50D	CONTEC*	2021	OPERATIVO
14583	INTERVENCIONES SANITARIAS	532288392610	OXIMETRO DE PULSOS	20070702036	CMS50D	CONTEC*	2021	OPERATIVO
14584	INTERVENCIONES SANITARIAS	532288392611	OXIMETRO DE PULSOS	20070702042	CMS50D	CONTEC*	2021	OPERATIVO
14585	INTERVENCIONES SANITARIAS	532288392612	OXIMETRO DE PULSOS	20070702047	CMS50D	CONTEC*	2021	OPERATIVO
14586	INTERVENCIONES SANITARIAS	532288392613	OXIMETRO DE PULSOS	20070702003	CMS50D	CONTEC*	2021	OPERATIVO
14587	INTERVENCIONES SANITARIAS	532288392614	OXIMETRO DE PULSOS	20070702010	CMS50D	CONTEC*	2021	OPERATIVO
14588	INTERVENCIONES SANITARIAS	532288392615	OXIMETRO DE PULSOS	20070702016	CMS50D	CONTEC*	2021	OPERATIVO
14589	INTERVENCIONES SANITARIAS	532288392616	OXIMETRO DE PULSOS	20070714785	CMS50D	CONTEC*	2021	OPERATIVO
14590	INTERVENCIONES SANITARIAS	532288392617	OXIMETRO DE PULSOS	20070714784	CMS50D	CONTEC*	2021	OPERATIVO
14591	INTERVENCIONES SANITARIAS	532288392618	OXIMETRO DE PULSOS	20070714788	CMS50D	CONTEC*	2021	OPERATIVO
14592	INTERVENCIONES SANITARIAS	532288392619	OXIMETRO DE PULSOS	20070714702	CMS50D	CONTEC*	2021	OPERATIVO
14593	INTERVENCIONES SANITARIAS	532288392620	OXIMETRO DE PULSOS	20070714779	CMS50D	CONTEC*	2021	OPERATIVO
14594	INTERVENCIONES SANITARIAS	532288392621	OXIMETRO DE PULSOS	20070714789	CMS50D	CONTEC*	2021	OPERATIVO
14595	INTERVENCIONES SANITARIAS	532288392622	OXIMETRO DE PULSOS	20070714799	CMS50D	CONTEC*	2021	OPERATIVO
14596	INTERVENCIONES SANITARIAS	532288392623	OXIMETRO DE PULSOS	20070714703	CMS50D	CONTEC*	2021	OPERATIVO
14597	INTERVENCIONES SANITARIAS	532288392624	OXIMETRO DE PULSOS	20070714800	CMS50D	CONTEC*	2021	OPERATIVO
14598	INTERVENCIONES SANITARIAS	532288392625	OXIMETRO DE PULSOS	20070714782	CMS50D	CONTEC*	2021	OPERATIVO
14599	INTERVENCIONES SANITARIAS	532288392626	OXIMETRO DE PULSOS	20070714790	CMS50D	CONTEC*	2021	OPERATIVO
14600	INTERVENCIONES SANITARIAS	532288392627	OXIMETRO DE PULSOS	20070714701	CMS50D	CONTEC*	2021	OPERATIVO
14601	INTERVENCIONES SANITARIAS	532288392628	OXIMETRO DE PULSOS	20070714793	CMS50D	CONTEC*	2021	OPERATIVO
14602	INTERVENCIONES SANITARIAS	532288392629	OXIMETRO DE PULSOS	20070714797	CMS50D	CONTEC*	2021	OPERATIVO
14603	INTERVENCIONES SANITARIAS	532288392630	OXIMETRO DE PULSOS	20070714783	CMS50D	CONTEC*	2021	OPERATIVO
14604	INTERVENCIONES SANITARIAS	532288392631	OXIMETRO DE PULSOS	20070714706	CMS50D	CONTEC*	2021	OPERATIVO
14605	INTERVENCIONES SANITARIAS	532288392632	OXIMETRO DE PULSOS	20070714791	CMS50D	CONTEC*	2021	OPERATIVO
14606	INTERVENCIONES SANITARIAS	532288392633	OXIMETRO DE PULSOS	20070714794	CMS50D	CONTEC*	2021	OPERATIVO
14607	INTERVENCIONES SANITARIAS	532288392634	OXIMETRO DE PULSOS	20070714798	CMS50D	CONTEC*	2021	OPERATIVO
14608	INTERVENCIONES SANITARIAS	532288392635	OXIMETRO DE PULSOS	20070714705	CMS50D	CONTEC*	2021	OPERATIVO
14609	INTERVENCIONES SANITARIAS	532288392636	OXIMETRO DE PULSOS	20070702014	CMS50D	CONTEC*	2021	OPERATIVO
14610	INTERVENCIONES SANITARIAS	532288392637	OXIMETRO DE PULSOS	20070702017	CMS50D	CONTEC*	2021	OPERATIVO
14611	INTERVENCIONES SANITARIAS	532288392638	OXIMETRO DE PULSOS	20070714796	CMS50D	CONTEC*	2021	OPERATIVO
14612	INTERVENCIONES SANITARIAS	532288392639	OXIMETRO DE PULSOS	20070714762	CMS50D	CONTEC*	2021	OPERATIVO
14613	INTERVENCIONES SANITARIAS	532288392640	OXIMETRO DE PULSOS	20070714761	CMS50D	CONTEC*	2021	OPERATIVO

DIRIS LIMA ESTE VºBº MINSA OFICINA DE ABASTECIMIENTO

N°	Nombre del Local	Código Patrimonial (Numérico)	Tipo (Vehículo o Maquinaria)	Placa /N° Serie	Modelo	Marca	Año de fabricación	Estado de Conservación (Operativo o Inoperativo)
14614	INTERVENCIONES SANITARIAS	532288392641	OXIMETRO DE PULSOS	20070714772	CMS50D	CONTEC*	2021	OPERATIVO
14615	INTERVENCIONES SANITARIAS	532288392642	OXIMETRO DE PULSOS	20070714777	CMS50D	CONTEC*	2021	OPERATIVO
14616	INTERVENCIONES SANITARIAS	532288392643	OXIMETRO DE PULSOS	20070714776	CMS50D	CONTEC*	2021	OPERATIVO
14617	INTERVENCIONES SANITARIAS	532288392644	OXIMETRO DE PULSOS	20070713997	CMS50D	CONTEC*	2021	OPERATIVO
14618	INTERVENCIONES SANITARIAS	532288392645	OXIMETRO DE PULSOS	20070714766	CMS50D	CONTEC*	2021	OPERATIVO
14619	INTERVENCIONES SANITARIAS	532288392646	OXIMETRO DE PULSOS	20070714771	CMS50D	CONTEC*	2021	OPERATIVO
14620	INTERVENCIONES SANITARIAS	532288392647	OXIMETRO DE PULSOS	20070714770	CMS50D	CONTEC*	2021	OPERATIVO
14621	INTERVENCIONES SANITARIAS	532288392648	OXIMETRO DE PULSOS	20070713996	CMS50D	CONTEC*	2021	OPERATIVO
14622	INTERVENCIONES SANITARIAS	532288392649	OXIMETRO DE PULSOS	20070714765	CMS50D	CONTEC*	2021	OPERATIVO
14623	INTERVENCIONES SANITARIAS	532288392650	OXIMETRO DE PULSOS	20070714764	CMS50D	CONTEC*	2021	OPERATIVO
14624	INTERVENCIONES SANITARIAS	532288392651	OXIMETRO DE PULSOS	20070714775	CMS50D	CONTEC*	2021	OPERATIVO
14625	INTERVENCIONES SANITARIAS	532288392652	OXIMETRO DE PULSOS	20070714780	CMS50D	CONTEC*	2021	OPERATIVO
14626	INTERVENCIONES SANITARIAS	532288392653	OXIMETRO DE PULSOS	20070714760	CMS50D	CONTEC*	2021	OPERATIVO
14627	INTERVENCIONES SANITARIAS	532288392654	OXIMETRO DE PULSOS	20070714758	CMS50D	CONTEC*	2021	OPERATIVO
14628	INTERVENCIONES SANITARIAS	532288392655	OXIMETRO DE PULSOS	20070714769	CMS50D	CONTEC*	2021	OPERATIVO
14629	INTERVENCIONES SANITARIAS	532288392656	OXIMETRO DE PULSOS	20070714774	CMS50D	CONTEC*	2021	OPERATIVO
14630	INTERVENCIONES SANITARIAS	532288392657	OXIMETRO DE PULSOS	20070714773	CMS50D	CONTEC*	2021	OPERATIVO
14631	INTERVENCIONES SANITARIAS	532288392658	OXIMETRO DE PULSOS	20070714755	CMS50D	CONTEC*	2021	OPERATIVO
14632	INTERVENCIONES SANITARIAS	532288392659	OXIMETRO DE PULSOS	20070714763	CMS50D	CONTEC*	2021	OPERATIVO
14633	INTERVENCIONES SANITARIAS	532288392660	OXIMETRO DE PULSOS	20070714768	CMS50D	CONTEC*	2021	OPERATIVO
14634	INTERVENCIONES SANITARIAS	532288392661	OXIMETRO DE PULSOS	20070714786	CMS50D	CONTEC*	2021	OPERATIVO
14635	INTERVENCIONES SANITARIAS	532288392662	OXIMETRO DE PULSOS	20070714792	CMS50D	CONTEC*	2021	OPERATIVO
14636	INTERVENCIONES SANITARIAS	532288392663	OXIMETRO DE PULSOS	20070714795	CMS50D	CONTEC*	2021	OPERATIVO
14637	INTERVENCIONES SANITARIAS	532288392664	OXIMETRO DE PULSOS	20070714767	CMS50D	CONTEC*	2021	OPERATIVO
14638	INTERVENCIONES SANITARIAS	532288392665	OXIMETRO DE PULSOS	20070714778	CMS50D	CONTEC*	2021	OPERATIVO
14639	INTERVENCIONES SANITARIAS	532288392666	OXIMETRO DE PULSOS	20070713986	CMS50D	CONTEC*	2021	OPERATIVO
14640	INTERVENCIONES SANITARIAS	532288392667	OXIMETRO DE PULSOS	20070713981	CMS50D	CONTEC*	2021	OPERATIVO
14641	INTERVENCIONES SANITARIAS	532288392668	OXIMETRO DE PULSOS	20070713989	CMS50D	CONTEC*	2021	OPERATIVO
14642	INTERVENCIONES SANITARIAS	532288392669	OXIMETRO DE PULSOS	20070713993	CMS50D	CONTEC*	2021	OPERATIVO
14643	INTERVENCIONES SANITARIAS	532288392670	OXIMETRO DE PULSOS	20070714759	CMS50D	CONTEC*	2021	OPERATIVO
14644	INTERVENCIONES SANITARIAS	532288392671	OXIMETRO DE PULSOS	20070713979	CMS50D	CONTEC*	2021	OPERATIVO
14645	INTERVENCIONES SANITARIAS	532288392672	OXIMETRO DE PULSOS	20070713982	CMS50D	CONTEC*	2021	OPERATIVO
14646	INTERVENCIONES SANITARIAS	532288392673	OXIMETRO DE PULSOS	20070713984	CMS50D	CONTEC*	2021	OPERATIVO
14647	INTERVENCIONES SANITARIAS	532288392674	OXIMETRO DE PULSOS	20070713998	CMS50D	CONTEC*	2021	OPERATIVO
14648	INTERVENCIONES SANITARIAS	532288392675	OXIMETRO DE PULSOS	20070714756	CMS50D	CONTEC*	2021	OPERATIVO
14649	INTERVENCIONES SANITARIAS	532288392676	OXIMETRO DE PULSOS	20070713980	CMS50D	CONTEC*	2021	OPERATIVO
14650	INTERVENCIONES SANITARIAS	532288392677	OXIMETRO DE PULSOS	20070713983	CMS50D	CONTEC*	2021	OPERATIVO
14651	INTERVENCIONES SANITARIAS	532288392678	OXIMETRO DE PULSOS	20070713992	CMS50D	CONTEC*	2021	OPERATIVO
14652	INTERVENCIONES SANITARIAS	532288392679	OXIMETRO DE PULSOS	20070713991	CMS50D	CONTEC*	2021	OPERATIVO

DIRIS LIMA ESTE MINSA OFICINA DE ABASTECIMIENTO V°B°

N°	Nombre del Local	Código Patrimonial (Numérico)	Tipo (Vehículo o Maquinaria)	Placa /N° Serie	Modelo	Marca	Año de fabricación	Estado de Conservación (Operativo o Inoperativo)
14653	INTERVENCIONES SANITARIAS	532288392680	OXIMETRO DE PULSOS	20070714000	CMS50D	CONTEC*	2021	OPERATIVO
14654	INTERVENCIONES SANITARIAS	532288392681	OXIMETRO DE PULSOS	20070713975	CMS50D	CONTEC*	2021	OPERATIVO
14655	INTERVENCIONES SANITARIAS	532288392682	OXIMETRO DE PULSOS	20070713976	CMS50D	CONTEC*	2021	OPERATIVO
14656	INTERVENCIONES SANITARIAS	532288392683	OXIMETRO DE PULSOS	20070713987	CMS50D	CONTEC*	2021	OPERATIVO
14657	INTERVENCIONES SANITARIAS	532288392684	OXIMETRO DE PULSOS	20070713990	CMS50D	CONTEC*	2021	OPERATIVO
14658	INTERVENCIONES SANITARIAS	532288392685	OXIMETRO DE PULSOS	20070713999	CMS50D	CONTEC*	2021	OPERATIVO
14659	INTERVENCIONES SANITARIAS	532288392686	OXIMETRO DE PULSOS	20070713978	CMS50D	CONTEC*	2021	OPERATIVO
14660	INTERVENCIONES SANITARIAS	532288392687	OXIMETRO DE PULSOS	20070713985	CMS50D	CONTEC*	2021	OPERATIVO
14661	INTERVENCIONES SANITARIAS	532288392688	OXIMETRO DE PULSOS	20070713988	CMS50D	CONTEC*	2021	OPERATIVO
14662	INTERVENCIONES SANITARIAS	532288392689	OXIMETRO DE PULSOS	20070713995	CMS50D	CONTEC*	2021	OPERATIVO
14663	INTERVENCIONES SANITARIAS	532288392690	OXIMETRO DE PULSOS	20070713994	CMS50D	CONTEC*	2021	OPERATIVO
14664	INTERVENCIONES SANITARIAS	532288392691	OXIMETRO DE PULSOS	20070728458	CMS50D	CONTEC*	2021	OPERATIVO
14665	INTERVENCIONES SANITARIAS	532288392692	OXIMETRO DE PULSOS	20070728465	CMS50D	CONTEC*	2021	OPERATIVO
14666	INTERVENCIONES SANITARIAS	532288392693	OXIMETRO DE PULSOS	20070728469	CMS50D	CONTEC*	2021	OPERATIVO
14667	INTERVENCIONES SANITARIAS	532288392694	OXIMETRO DE PULSOS	20070728472	CMS50D	CONTEC*	2021	OPERATIVO
14668	INTERVENCIONES SANITARIAS	532288392695	OXIMETRO DE PULSOS	20070728459	CMS50D	CONTEC*	2021	OPERATIVO
14669	INTERVENCIONES SANITARIAS	532288392696	OXIMETRO DE PULSOS	20070728457	CMS50D	CONTEC*	2021	OPERATIVO
14670	INTERVENCIONES SANITARIAS	532288392697	OXIMETRO DE PULSOS	20070728470	CMS50D	CONTEC*	2021	OPERATIVO
14671	INTERVENCIONES SANITARIAS	532288392698	OXIMETRO DE PULSOS	20070728468	CMS50D	CONTEC*	2021	OPERATIVO
14672	INTERVENCIONES SANITARIAS	532288392699	OXIMETRO DE PULSOS	20070728471	CMS50D	CONTEC*	2021	OPERATIVO
14673	INTERVENCIONES SANITARIAS	532288392700	OXIMETRO DE PULSOS	20070728454	CMS50D	CONTEC*	2021	OPERATIVO
14674	INTERVENCIONES SANITARIAS	532288392701	OXIMETRO DE PULSOS	20070728456	CMS50D	CONTEC*	2021	OPERATIVO
14675	INTERVENCIONES SANITARIAS	532288392702	OXIMETRO DE PULSOS	20070728461	CMS50D	CONTEC*	2021	OPERATIVO
14676	INTERVENCIONES SANITARIAS	532288392703	OXIMETRO DE PULSOS	20070728466	CMS50D	CONTEC*	2021	OPERATIVO
14677	INTERVENCIONES SANITARIAS	532288392704	OXIMETRO DE PULSOS	20070728475	CMS50D	CONTEC*	2021	OPERATIVO
14678	INTERVENCIONES SANITARIAS	532288392705	OXIMETRO DE PULSOS	20070728453	CMS50D	CONTEC*	2021	OPERATIVO
14679	INTERVENCIONES SANITARIAS	532288392706	OXIMETRO DE PULSOS	20070728451	CMS50D	CONTEC*	2021	OPERATIVO
14680	INTERVENCIONES SANITARIAS	532288392707	OXIMETRO DE PULSOS	20070728462	CMS50D	CONTEC*	2021	OPERATIVO
14681	INTERVENCIONES SANITARIAS	532288392708	OXIMETRO DE PULSOS	20070728467	CMS50D	CONTEC*	2021	OPERATIVO
14682	INTERVENCIONES SANITARIAS	532288392709	OXIMETRO DE PULSOS.	20070728474	CMS50D	CONTEC*	2021	OPERATIVO
14683	INTERVENCIONES SANITARIAS	532288392710	OXIMETRO DE PULSOS	20070728455	CMS50D	CONTEC*	2021	OPERATIVO
14684	INTERVENCIONES SANITARIAS	532288392711	OXIMETRO DE PULSOS	20070728452	CMS50D	CONTEC*	2021	OPERATIVO
14685	INTERVENCIONES SANITARIAS	532288392712	OXIMETRO DE PULSOS	20070728463	CMS50D	CONTEC*	2021	OPERATIVO
14686	INTERVENCIONES SANITARIAS	532288392713	OXIMETRO DE PULSOS	20070728464	CMS50D	CONTEC*	2021	OPERATIVO
14687	INTERVENCIONES SANITARIAS	532288392714	OXIMETRO DE PULSOS	200707284737	CMS50D	CONTEC*	2021	OPERATIVO
14688	INTERVENCIONES SANITARIAS	532288392715	OXIMETRO DE PULSOS	20070721946	CMS50D	CONTEC*	2021	OPERATIVO
14689	INTERVENCIONES SANITARIAS	532288392716	OXIMETRO DE PULSOS	20070721945	CMS50D	CONTEC*	2021	OPERATIVO
14690	INTERVENCIONES SANITARIAS	532288392717	OXIMETRO DE PULSOS	20070728460	CMS50D	CONTEC*	2021	OPERATIVO
14691	INTERVENCIONES SANITARIAS	532288392718	OXIMETRO DE PULSOS	20070721931	CMS50D	CONTEC*	2021	OPERATIVO

DIRIS LIMA ESTE VB MINSA OFICINA DE ABASTECIMIENTO

Nº	Nombre del Local	Código Patrimonial (Numérico)	Tipo (Vehículo o Maquinaria)	Placa /Nº Serie	Modelo	Marca	Año de fabricación	Estado de Conservación (Operativo o Inoperativo)
14692	INTERVENCIONES SANITARIAS	532288392719	OXIMETRO DE PULSOS	20070721949	CMS50D	CONTEC*	2021	OPERATIVO
14693	INTERVENCIONES SANITARIAS	532288392720	OXIMETRO DE PULSOS	20070721950	CMS50D	CONTEC*	2021	OPERATIVO
14694	INTERVENCIONES SANITARIAS	532288392721	OXIMETRO DE PULSOS	20070721937	CMS50D	CONTEC*	2021	OPERATIVO
14695	INTERVENCIONES SANITARIAS	532288392722	OXIMETRO DE PULSOS	20070721933	CMS50D	CONTEC*	2021	OPERATIVO
14696	INTERVENCIONES SANITARIAS	532288392723	OXIMETRO DE PULSOS	20070721926	CMS50D	CONTEC*	2021	OPERATIVO
14697	INTERVENCIONES SANITARIAS	532288392724	OXIMETRO DE PULSOS	20070721948	CMS50D	CONTEC*	2021	OPERATIVO
14698	INTERVENCIONES SANITARIAS	532288392725	OXIMETRO DE PULSOS	20070721941	CMS50D	CONTEC*	2021	OPERATIVO
14699	INTERVENCIONES SANITARIAS	532288392726	OXIMETRO DE PULSOS	20070721936	CMS50D	CONTEC*	2021	OPERATIVO
14700	INTERVENCIONES SANITARIAS	532288392727	OXIMETRO DE PULSOS.	20070721934	CMS50D	CONTEC*	2021	OPERATIVO
14701	INTERVENCIONES SANITARIAS	532288392728	OXIMETRO DE PULSOS	20070721930	CMS50D	CONTEC*	2021	OPERATIVO
14702	INTERVENCIONES SANITARIAS	532288392729	OXIMETRO DE PULSOS	20070721947	CMS50D	CONTEC*	2021	OPERATIVO
14703	INTERVENCIONES SANITARIAS	532288392730	OXIMETRO DE PULSOS	20070721942	CMS50D	CONTEC*	2021	OPERATIVO
14704	INTERVENCIONES SANITARIAS	532288392731	OXIMETRO DE PULSOS	20070721940	CMS50D	CONTEC*	2021	OPERATIVO
14705	INTERVENCIONES SANITARIAS	532288392732	OXIMETRO DE PULSOS	20070721932	CMS50D	CONTEC*	2021	OPERATIVO
14706	INTERVENCIONES SANITARIAS	532288392733	OXIMETRO DE PULSOS	20070721928	CMS50D	CONTEC*	2021	OPERATIVO
14707	INTERVENCIONES SANITARIAS	532288392734	OXIMETRO DE PULSOS	20070721944	CMS50D	CONTEC*	2021	OPERATIVO
14708	INTERVENCIONES SANITARIAS	532288392735	OXIMETRO DE PULSOS	20070721943	CMS50D	CONTEC*	2021	OPERATIVO
14709	INTERVENCIONES SANITARIAS	532288392736	OXIMETRO DE PULSOS	20070721939	CMS50D	CONTEC*	2021	OPERATIVO
14710	INTERVENCIONES SANITARIAS	532288392737	OXIMETRO DE PULSOS	20070721927	CMS50D	CONTEC*	2021	OPERATIVO
14711	INTERVENCIONES SANITARIAS	532288392738	OXIMETRO DE PULSOS	20070721929	CMS50D	CONTEC*	2021	OPERATIVO
14712	INTERVENCIONES SANITARIAS	532288392739	OXIMETRO DE PULSOS	20070730777	CMS50D	CONTEC*	2021	OPERATIVO
14713	INTERVENCIONES SANITARIAS	532288392740	OXIMETRO DE PULSOS	20070730420	CMS50D	CONTEC*	2021	OPERATIVO
14714	INTERVENCIONES SANITARIAS	532288392741	OXIMETRO DE PULSOS	20070730411	CMS50D	CONTEC*	2021	OPERATIVO
14715	INTERVENCIONES SANITARIAS	532288392742	OXIMETRO DE PULSOS	20070730408	CMS50D	CONTEC*	2021	OPERATIVO
14716	INTERVENCIONES SANITARIAS	532288392743	OXIMETRO DE PULSOS	20070721938	CMS50D	CONTEC*	2021	OPERATIVO
14717	INTERVENCIONES SANITARIAS	532288392744	OXIMETRO DE PULSOS	20070721935	CMS50D	CONTEC*	2021	OPERATIVO
14718	INTERVENCIONES SANITARIAS	532288392745	OXIMETRO DE PULSOS	20070730413	CMS50D	CONTEC*	2021	OPERATIVO
14719	INTERVENCIONES SANITARIAS	532288392746	OXIMETRO DE PULSOS	20070730401	CMS50D	CONTEC*	2021	OPERATIVO
14720	INTERVENCIONES SANITARIAS	532288392747	OXIMETRO DE PULSOS	20070730407	CMS50D	CONTEC*	2021	OPERATIVO
14721	INTERVENCIONES SANITARIAS	532288392748	OXIMETRO DE PULSOS	20070730423	CMS50D	CONTEC*	2021	OPERATIVO
14722	INTERVENCIONES SANITARIAS	532288392749	OXIMETRO DE PULSOS	20070730417	CMS50D	CONTEC*	2021	OPERATIVO
14723	INTERVENCIONES SANITARIAS	532288392750	OXIMETRO DE PULSOS	20070730414	CMS50D	CONTEC*	2021	OPERATIVO
14724	INTERVENCIONES SANITARIAS	532288392751	OXIMETRO DE PULSOS	20070730406	CMS50D	CONTEC*	2021	OPERATIVO
14725	INTERVENCIONES SANITARIAS	532288392752	OXIMETRO DE PULSOS	20070730402	CMS50D	CONTEC*	2021	OPERATIVO
14726	INTERVENCIONES SANITARIAS	532288392753	OXIMETRO DE PULSOS	20070730422	CMS50D	CONTEC*	2021	OPERATIVO
14727	INTERVENCIONES SANITARIAS	532288392754	OXIMETRO DE PULSOS	200707304018	CMS50D	CONTEC*	2021	OPERATIVO
14728	INTERVENCIONES SANITARIAS	532288392755	OXIMETRO DE PULSOS	20070730415	CMS50D	CONTEC*	2021	OPERATIVO
14729	INTERVENCIONES SANITARIAS	532288392756	OXIMETRO DE PULSOS	20070730405	CMS50D	CONTEC*	2021	OPERATIVO
14730	INTERVENCIONES SANITARIAS	532288392757	OXIMETRO DE PULSOS	20070730403	CMS50D	CONTEC*	2021	OPERATIVO

DIRIS LIMA ESTE MINSA OFICINA DE ABASTECIMIENTO V°B°

N°	Nombre del Local	Código Patrimonial (Numérico)	Tipo (Vehículo o Maquinaria)	Placa /N° Série	Modelo	Marca	Año de fabricación	Estado de Conservación (Operativo o Inoperativo)
14731	INTERVENCIONES SANITARIAS	532288392758	OXIMETRO DE PULSOS	20070730419	CMS50D	CONTEC*	2021	OPERATIVO
14732	INTERVENCIONES SANITARIAS	532288392759	OXIMETRO DE PULSOS	20070730416	CMS50D	CONTEC*	2021	OPERATIVO
14733	INTERVENCIONES SANITARIAS	532288392760	OXIMETRO DE PULSOS	20070730410	CMS50D	CONTEC*	2021	OPERATIVO
14734	INTERVENCIONES SANITARIAS	532288392761	OXIMETRO DE PULSOS	20070730412	CMS50D	CONTEC*	2021	OPERATIVO
14735	INTERVENCIONES SANITARIAS	532288392762	OXIMETRO DE PULSOS	20070730404	CMS50D	CONTEC*	2021	OPERATIVO
14736	INTERVENCIONES SANITARIAS	532288392763	OXIMETRO DE PULSOS	20070730799	CMS50D	CONTEC*	2021	OPERATIVO
14737	INTERVENCIONES SANITARIAS	532288392764	OXIMETRO DE PULSOS	20070730800	CMS50D	CONTEC*	2021	OPERATIVO
14738	INTERVENCIONES SANITARIAS	532288392765	OXIMETRO DE PULSOS	20070730789	CMS50D	CONTEC*	2021	OPERATIVO
14739	INTERVENCIONES SANITARIAS	532288392766	OXIMETRO DE PULSOS	20070730787	CMS50D	CONTEC*	2021	OPERATIVO
14740	INTERVENCIONES SANITARIAS	532288392767	OXIMETRO DE PULSOS	20070730776	CMS50D	CONTEC*	2021	OPERATIVO
14741	INTERVENCIONES SANITARIAS	532288392768	OXIMETRO DE PULSOS	20070730798	CMS50D	CONTEC*	2021	OPERATIVO
14742	INTERVENCIONES SANITARIAS	532288392769	OXIMETRO DE PULSOS	20070730409	CMS50D	CONTEC*	2021	OPERATIVO
14743	INTERVENCIONES SANITARIAS	532288392770	OXIMETRO DE PULSOS	20070730778	CMS50D	CONTEC*	2021	OPERATIVO
14744	INTERVENCIONES SANITARIAS	532288392771	OXIMETRO DE PULSOS	20070730425	CMS50D	CONTEC*	2021	OPERATIVO
14745	INTERVENCIONES SANITARIAS	532288392772	OXIMETRO DE PULSOS	20070730795	CMS50D	CONTEC*	2021	OPERATIVO
14746	INTERVENCIONES SANITARIAS	532288392773	OXIMETRO DE PULSOS	20070730788	CMS50D	CONTEC*	2021	OPERATIVO
14747	INTERVENCIONES SANITARIAS	532288392774	OXIMETRO DE PULSOS	20070730782	CMS50D	CONTEC*	2021	OPERATIVO
14748	INTERVENCIONES SANITARIAS	532288392775	OXIMETRO DE PULSOS	20070730780	CMS50D	CONTEC*	2021	OPERATIVO
14749	INTERVENCIONES SANITARIAS	532288392776	OXIMETRO DE PULSOS	20070730796	CMS50D	CONTEC*	2021	OPERATIVO
14750	INTERVENCIONES SANITARIAS	532288392777	OXIMETRO DE PULSOS	20070730791	CMS50D	CONTEC*	2021	OPERATIVO
14751	INTERVENCIONES SANITARIAS	532288392778	OXIMETRO DE PULSOS	20070730790	CMS50D	CONTEC*	2021	OPERATIVO
14752	INTERVENCIONES SANITARIAS	532288392779	OXIMETRO DE PULSOS	20070730783	CMS50D	CONTEC*	2021	OPERATIVO
14753	INTERVENCIONES SANITARIAS	532288392780	OXIMETRO DE PULSOS	20070730779	CMS50D	CONTEC*	2021	OPERATIVO
14754	INTERVENCIONES SANITARIAS	532288392781	OXIMETRO DE PULSOS	20070730797	CMS50D	CONTEC*	2021	OPERATIVO
14755	INTERVENCIONES SANITARIAS	532288392782	OXIMETRO DE PULSOS	20070730793	CMS50D	CONTEC*	2021	OPERATIVO
14756	INTERVENCIONES SANITARIAS	532288392783	OXIMETRO DE PULSOS	20070730786	CMS50D	CONTEC*	2021	OPERATIVO
14757	INTERVENCIONES SANITARIAS	532288392784	OXIMETRO DE PULSOS	20070730781	CMS50D	CONTEC*	2021	OPERATIVO
14758	INTERVENCIONES SANITARIAS	532288392785	OXIMETRO DE PULSOS	20070730421	CMS50D	CONTEC*	2021	OPERATIVO
14759	INTERVENCIONES SANITARIAS	532288392786	OXIMETRO DE PULSOS	20070730794	CMS50D	CONTEC*	2021	OPERATIVO
14760	INTERVENCIONES SANITARIAS	532288392787	OXIMETRO DE PULSOS	20070730792	CMS50D	CONTEC*	2021	OPERATIVO
14761	INTERVENCIONES SANITARIAS	532288392788	OXIMETRO DE PULSOS	20070730785	CMS50D	CONTEC*	2021	OPERATIVO
14762	INTERVENCIONES SANITARIAS	532288392789	OXIMETRO DE PULSOS	20070730784	CMS50D	CONTEC*	2021	OPERATIVO
14763	INTERVENCIONES SANITARIAS	532288392790	OXIMETRO DE PULSOS	20070730424	CMS50D	CONTEC*	2021	OPERATIVO
14764	INTERVENCIONES SANITARIAS	532288392791	OXIMETRO DE PULSOS	20070730926	CMS50D	CONTEC*	2021	OPERATIVO
14765	INTERVENCIONES SANITARIAS	532288392792	OXIMETRO DE PULSOS	20070730935	CMS50D	CONTEC*	2021	OPERATIVO
14766	INTERVENCIONES SANITARIAS	532288392793	OXIMETRO DE PULSOS	20070730938	CMS50D	CONTEC*	2021	OPERATIVO
14767	INTERVENCIONES SANITARIAS	532288392794	OXIMETRO DE PULSOS	20070730941	CMS50D	CONTEC*	2021	OPERATIVO
14768	INTERVENCIONES SANITARIAS	532288392795	OXIMETRO DE PULSOS	20070730947	CMS50D	CONTEC*	2021	OPERATIVO
14769	INTERVENCIONES SANITARIAS	532288392796	OXIMETRO DE PULSOS	20070730929	CMS50D	CONTEC*	2021	OPERATIVO

DIRIS LIMA ESTE
V°B°
MINSA
OFICINA DE ABASTECIMIENTO

N°	Nombre del Local	Código Patrimonial (Numérico)	Tipo (Vehículo o Maquinaria)	Placa /N° Serie	Modelo	Marca	Año de fabricación	Estado de Conservación (Operativo o Inoperativo)
14770	INTERVENCIONES SANITARIAS	532288392797	OXIMETRO DE PULSOS	20070730928	CMS50D	CONTEC*	2021	OPERATIVO
14771	INTERVENCIONES SANITARIAS	532288392798	OXIMETRO DE PULSOS	20070730939	CMS50D	CONTEC*	2021	OPERATIVO
14772	INTERVENCIONES SANITARIAS	532288392799	OXIMETRO DE PULSOS	20070730946	CMS50D	CONTEC*	2021	OPERATIVO
14773	INTERVENCIONES SANITARIAS	532288392800	OXIMETRO DE PULSOS	20070730930	CMS50D	CONTEC*	2021	OPERATIVO
14774	INTERVENCIONES SANITARIAS	532288392801	OXIMETRO DE PULSOS	20070730933	CMS50D	CONTEC*	2021	OPERATIVO
14775	INTERVENCIONES SANITARIAS	532288392802	OXIMETRO DE PULSOS	20070730934	CMS50D	CONTEC*	2021	OPERATIVO
14776	INTERVENCIONES SANITARIAS	532288392803	OXIMETRO DE PULSOS	20070730937	CMS50D	CONTEC*	2021	OPERATIVO
14777	INTERVENCIONES SANITARIAS	532288392804	OXIMETRO DE PULSOS	20070730950	CMS50D	CONTEC*	2021	OPERATIVO
14778	INTERVENCIONES SANITARIAS	532288392805	OXIMETRO DE PULSOS	20070730925	CMS50D	CONTEC*	2021	OPERATIVO
14779	INTERVENCIONES SANITARIAS	532288392806	OXIMETRO DE PULSOS	20070730932	CMS50D	CONTEC*	2021	OPERATIVO
14780	INTERVENCIONES SANITARIAS	532288392807	OXIMETRO DE PULSOS	20070730943	CMS50D	CONTEC*	2021	OPERATIVO
14781	INTERVENCIONES SANITARIAS	532288392808	OXIMETRO DE PULSOS	20070730944	CMS50D	CONTEC*	2021	OPERATIVO
14782	INTERVENCIONES SANITARIAS	532288392809	OXIMETRO DE PULSOS	20070730951	CMS50D	CONTEC*	2021	OPERATIVO
14783	INTERVENCIONES SANITARIAS	532288392810	OXIMETRO DE PULSOS	20070730936	CMS50D	CONTEC*	2021	OPERATIVO
14784	INTERVENCIONES SANITARIAS	532288392811	OXIMETRO DE PULSOS	20070730931	CMS50D	CONTEC*	2021	OPERATIVO
14785	INTERVENCIONES SANITARIAS	532288392812	OXIMETRO DE PULSOS	20070730942	CMS50D	CONTEC*	2021	OPERATIVO
14786	INTERVENCIONES SANITARIAS	532288392813	OXIMETRO DE PULSOS	20070730945	CMS50D	CONTEC*	2021	OPERATIVO
14787	INTERVENCIONES SANITARIAS	532288392814	OXIMETRO DE PULSOS	20070730948	CMS50D	CONTEC*	2021	OPERATIVO
14788	INTERVENCIONES SANITARIAS	532288392815	OXIMETRO DE PULSOS	20070734887	CMS50D	CONTEC*	2021	OPERATIVO
14789	INTERVENCIONES SANITARIAS	532288392816	OXIMETRO DE PULSOS	20070734890	CMS50D	CONTEC*	2021	OPERATIVO
14790	INTERVENCIONES SANITARIAS	532288392817	OXIMETRO DE PULSOS	20070734891	CMS50D	CONTEC*	2021	OPERATIVO
14791	INTERVENCIONES SANITARIAS	532288392818	OXIMETRO DE PULSOS	20070734893	CMS50D	CONTEC*	2021	OPERATIVO
14792	INTERVENCIONES SANITARIAS	532288392819	OXIMETRO DE PULSOS	20070735096	CMS50D	CONTEC*	2021	OPERATIVO
14793	INTERVENCIONES SANITARIAS	532288392820	OXIMETRO DE PULSOS	20070734882	CMS50D	CONTEC*	2021	OPERATIVO
14794	INTERVENCIONES SANITARIAS	532288392821	OXIMETRO DE PULSOS	20070734883	CMS50D	CONTEC*	2021	OPERATIVO
14795	INTERVENCIONES SANITARIAS	532288392822	OXIMETRO DE PULSOS	20070734885	CMS50D	CONTEC*	2021	OPERATIVO
14796	INTERVENCIONES SANITARIAS	532288392823	OXIMETRO DE PULSOS	20070734894	CMS50D	CONTEC*	2021	OPERATIVO
14797	INTERVENCIONES SANITARIAS	532288392824	OXIMETRO DE PULSOS	20070734899	CMS50D	CONTEC*	2021	OPERATIVO
14798	INTERVENCIONES SANITARIAS	532288392825	OXIMETRO DE PULSOS.	20070730940	CMS50D	CONTEC*	2021	OPERATIVO
14799	INTERVENCIONES SANITARIAS	532288392826	OXIMETRO DE PULSOS	20070734886	CMS50D	CONTEC*	2021	OPERATIVO
14800	INTERVENCIONES SANITARIAS	532288392827	OXIMETRO DE PULSOS	20070734898	CMS50D	CONTEC*	2021	OPERATIVO
14801	INTERVENCIONES SANITARIAS	532288392828	OXIMETRO DE PULSOS	20070734897	CMS50D	CONTEC*	2021	OPERATIVO
14802	INTERVENCIONES SANITARIAS	532288392829	OXIMETRO DE PULSOS	20070734876	CMS50D	CONTEC*	2021	OPERATIVO
14803	INTERVENCIONES SANITARIAS	532288392830	OXIMETRO DE PULSOS	20070734879	CMS50D	CONTEC*	2021	OPERATIVO
14804	INTERVENCIONES SANITARIAS	532288392831	OXIMETRO DE PULSOS	20070734888	CMS50D	CONTEC*	2021	OPERATIVO
14805	INTERVENCIONES SANITARIAS	532288392832	OXIMETRO DE PULSOS	20070734895	CMS50D	CONTEC*	2021	OPERATIVO
14806	INTERVENCIONES SANITARIAS	532288392833	OXIMETRO DE PULSOS	20070734900	CMS50D	CONTEC*	2021	OPERATIVO
14807	INTERVENCIONES SANITARIAS	532288392834	OXIMETRO DE PULSOS	20070734881	CMS50D	CONTEC*	2021	OPERATIVO
14808	INTERVENCIONES SANITARIAS	532288392835	OXIMETRO DE PULSOS	20070734880	CMS50D	CONTEC*	2021	OPERATIVO

DIRIS LIMA ESTE MINSA OFICINA DE ABASTECIMIENTO V°B°

N°	Nombre del Local	Código Patrimonial (Numérico)	Tipo (Vehículo o Maquinaria)	Placa /N° Serie	Modelo	Marca	Año de fabricación	Estado de Conservación (Operativo o Inoperativo)
14809	INTERVENCIONES SANITARIAS	532288392836	OXIMETRO DE PULSOS	20070734889	CMS50D	CONTEC*	2021	OPERATIVO
14810	INTERVENCIONES SANITARIAS	532288392837	OXIMETRO DE PULSOS	20070734896	CMS50D	CONTEC*	2021	OPERATIVO
14811	INTERVENCIONES SANITARIAS	532288392838	OXIMETRO DE PULSOS	20070734892	CMS50D	CONTEC*	2021	OPERATIVO
14812	INTERVENCIONES SANITARIAS	532288392839	OXIMETRO DE PULSOS	20070734878	CMS50D	CONTEC*	2021	OPERATIVO
14813	INTERVENCIONES SANITARIAS	532288392840	OXIMETRO DE PULSOS	20070734777	CMS50D	CONTEC*	2021	OPERATIVO
14814	INTERVENCIONES SANITARIAS	532288392841	OXIMETRO DE PULSOS	20070734788	CMS50D	CONTEC*	2021	OPERATIVO
14815	INTERVENCIONES SANITARIAS	532288392842	OXIMETRO DE PULSOS	20070734787	CMS50D	CONTEC*	2021	OPERATIVO
14816	INTERVENCIONES SANITARIAS	532288392843	OXIMETRO DE PULSOS	20070734800	CMS50D	CONTEC*	2021	OPERATIVO
14817	INTERVENCIONES SANITARIAS	532288392844	OXIMETRO DE PULSOS	20070734779	CMS50D	CONTEC*	2021	OPERATIVO
14818	INTERVENCIONES SANITARIAS	532288392845	OXIMETRO DE PULSOS	20070734785	CMS50D	CONTEC*	2021	OPERATIVO
14819	INTERVENCIONES SANITARIAS	532288392846	OXIMETRO DE PULSOS	20070734877	CMS50D	CONTEC*	2021	OPERATIVO
14820	INTERVENCIONES SANITARIAS	532288392847	OXIMETRO DE PULSOS	20070734884	CMS50D	CONTEC*	2021	OPERATIVO
14821	INTERVENCIONES SANITARIAS	532288392848	OXIMETRO DE PULSOS	20070734780	CMS50D	CONTEC*	2021	OPERATIVO
14822	INTERVENCIONES SANITARIAS	532288392849	OXIMETRO DE PULSOS	20070734784	CMS50D	CONTEC*	2021	OPERATIVO
14823	INTERVENCIONES SANITARIAS	532288392850	OXIMETRO DE PULSOS	20070734790	CMS50D	CONTEC*	2021	OPERATIVO
14824	INTERVENCIONES SANITARIAS	532288392851	OXIMETRO DE PULSOS	20070734793	CMS50D	CONTEC*	2021	OPERATIVO
14825	INTERVENCIONES SANITARIAS	532288392852	OXIMETRO DE PULSOS	20070734796	CMS50D	CONTEC*	2021	OPERATIVO
14826	INTERVENCIONES SANITARIAS	532288392853	OXIMETRO DE PULSOS	20070734782	CMS50D	CONTEC*	2021	OPERATIVO
14827	INTERVENCIONES SANITARIAS	532288392854	OXIMETRO DE PULSOS	20070734783	CMS50D	CONTEC*	2021	OPERATIVO
14828	INTERVENCIONES SANITARIAS	532288392855	OXIMETRO DE PULSOS	20070734795	CMS50D	CONTEC*	2021	OPERATIVO
14829	INTERVENCIONES SANITARIAS	532288392856	OXIMETRO DE PULSOS	20070734794	CMS50D	CONTEC*	2021	OPERATIVO
14830	INTERVENCIONES SANITARIAS	532288392857	OXIMETRO DE PULSOS	20070734797	CMS50D	CONTEC*	2021	OPERATIVO
14831	INTERVENCIONES SANITARIAS	532288392858	OXIMETRO DE PULSOS	20070734408	CMS50D	CONTEC*	2021	OPERATIVO
14832	INTERVENCIONES SANITARIAS	532288392859	OXIMETRO DE PULSOS	20070734412	CMS50D	CONTEC*	2021	OPERATIVO
14833	INTERVENCIONES SANITARIAS	532288392860	OXIMETRO DE PULSOS	20070734416	CMS50D	CONTEC*	2021	OPERATIVO
14834	INTERVENCIONES SANITARIAS	532288392861	OXIMETRO DE PULSOS	20070734423	CMS50D	CONTEC*	2021	OPERATIVO
14835	INTERVENCIONES SANITARIAS	532288392862	OXIMETRO DE PULSOS	20070734798	CMS50D	CONTEC*	2021	OPERATIVO
14836	INTERVENCIONES SANITARIAS	532288392863	OXIMETRO DE PULSOS	20070734409	CMS50D	CONTEC*	2021	OPERATIVO
14837	INTERVENCIONES SANITARIAS	532288392864	OXIMETRO DE PULSOS	20070734411	CMS50D	CONTEC*	2021	OPERATIVO
14838	INTERVENCIONES SANITARIAS	532288392865	OXIMETRO DE PULSOS	20070734415	CMS50D	CONTEC*	2021	OPERATIVO
14839	INTERVENCIONES SANITARIAS	532288392866	OXIMETRO DE PULSOS	20070734424	CMS50D	CONTEC*	2021	OPERATIVO
14840	INTERVENCIONES SANITARIAS	532288392867	OXIMETRO DE PULSOS	20070734425	CMS50D	CONTEC*	2021	OPERATIVO
14841	INTERVENCIONES SANITARIAS	532288392868	OXIMETRO DE PULSOS	20070734404	CMS50D	CONTEC*	2021	OPERATIVO
14842	INTERVENCIONES SANITARIAS	532288392869	OXIMETRO DE PULSOS	20070734410	CMS50D	CONTEC*	2021	OPERATIVO
14843	INTERVENCIONES SANITARIAS	532288392870	OXIMETRO DE PULSOS	20070734422	CMS50D	CONTEC*	2021	OPERATIVO
14844	INTERVENCIONES SANITARIAS	532288392871	OXIMETRO DE PULSOS	20070734414	CMS50D	CONTEC*	2021	OPERATIVO
14845	INTERVENCIONES SANITARIAS	532288392872	OXIMETRO DE PULSOS	20070734789	CMS50D	CONTEC*	2021	OPERATIVO
14846	INTERVENCIONES SANITARIAS	532288392873	OXIMETRO DE PULSOS	20070734792	CMS50D	CONTEC*	2021	OPERATIVO
14847	INTERVENCIONES SANITARIAS	532288392874	OXIMETRO DE PULSOS	20070734791	CMS50D	CONTEC*	2021	OPERATIVO

DIRIS LIMA ESTE
MINSA
OFICINA DE ABASTECIMIENTO

N°	Nombre del Local	Código Patrimonial (Numérico)	Tipo (Vehículo o Maquinaria)	Placa /N° Serie	Modelo	Marca	Año de fabricación	Estado de Conservación (Operativo o Inoperativo)
14848	INTERVENCIONES SANITARIAS	532288392875	OXIMETRO DE PULSOS	20070734420	CMS50D	CONTEC*	2021	OPERATIVO
14849	INTERVENCIONES SANITARIAS	532288392876	OXIMETRO DE PULSOS	20070734403	CMS50D	CONTEC*	2021	OPERATIVO
14850	INTERVENCIONES SANITARIAS	532288392877	OXIMETRO DE PULSOS	20070734407	CMS50D	CONTEC*	2021	OPERATIVO
14851	INTERVENCIONES SANITARIAS	532288392878	OXIMETRO DE PULSOS	20070734419	CMS50D	CONTEC*	2021	OPERATIVO
14852	INTERVENCIONES SANITARIAS	532288392879	OXIMETRO DE PULSOS	20070734421	CMS50D	CONTEC*	2021	OPERATIVO
14853	INTERVENCIONES SANITARIAS	532288392880	OXIMETRO DE PULSOS	20070734402	CMS50D	CONTEC*	2021	OPERATIVO
14854	INTERVENCIONES SANITARIAS	532288392881	OXIMETRO DE PULSOS	20070734406	CMS50D	CONTEC*	2021	OPERATIVO
14855	INTERVENCIONES SANITARIAS	532288392882	OXIMETRO DE PULSOS	20070734405	CMS50D	CONTEC*	2021	OPERATIVO
14856	INTERVENCIONES SANITARIAS	532288392883	OXIMETRO DE PULSOS	20070734418	CMS50D	CONTEC*	2021	OPERATIVO
14857	INTERVENCIONES SANITARIAS	532288392884	OXIMETRO DE PULSOS	2007073417	CMS50D	CONTEC*	2021	OPERATIVO
14858	INTERVENCIONES SANITARIAS	532288392885	OXIMETRO DE PULSOS	20070734431	CMS50D	CONTEC*	2021	OPERATIVO
14859	INTERVENCIONES SANITARIAS	532288392886	OXIMETRO DE PULSOS	20070734440	CMS50D	CONTEC*	2021	OPERATIVO
14860	INTERVENCIONES SANITARIAS	532288392887	OXIMETRO DE PULSOS	20070734435	CMS50D	CONTEC*	2021	OPERATIVO
14861	INTERVENCIONES SANITARIAS	532288392888	OXIMETRO DE PULSOS	20070734452	CMS50D	CONTEC*	2021	OPERATIVO
14862	INTERVENCIONES SANITARIAS	532288392889	OXIMETRO DE PULSOS	20070734401	CMS50D	CONTEC*	2021	OPERATIVO
14863	INTERVENCIONES SANITARIAS	532288392890	OXIMETRO DE PULSOS	20070734430	CMS50D	CONTEC*	2021	OPERATIVO
14864	INTERVENCIONES SANITARIAS	532288392891	OXIMETRO DE PULSOS	20070734434	CMS50D	CONTEC*	2021	OPERATIVO
14865	INTERVENCIONES SANITARIAS	532288392892	OXIMETRO DE PULSOS	20070734436	CMS50D	CONTEC*	2021	OPERATIVO
14866	INTERVENCIONES SANITARIAS	532288392893	OXIMETRO DE PULSOS	20070734447	CMS50D	CONTEC*	2021	OPERATIVO
14867	INTERVENCIONES SANITARIAS	532288392894	OXIMETRO DE PULSOS	20070734448	CMS50D	CONTEC*	2021	OPERATIVO
14868	INTERVENCIONES SANITARIAS	532288392895	OXIMETRO DE PULSOS	20070734428	CMS50D	CONTEC*	2021	OPERATIVO
14869	INTERVENCIONES SANITARIAS	532288392896	OXIMETRO DE PULSOS	20070734433	CMS50D	CONTEC*	2021	OPERATIVO
14870	INTERVENCIONES SANITARIAS	532288392897	OXIMETRO DE PULSOS	20070734443	CMS50D	CONTEC*	2021	OPERATIVO
14871	INTERVENCIONES SANITARIAS	532288392898	OXIMETRO DE PULSOS	20070734413	CMS50D	CONTEC*	2021	OPERATIVO
14872	INTERVENCIONES SANITARIAS	532288392899	OXIMETRO DE PULSOS	20070734449	CMS50D	CONTEC*	2021	OPERATIVO
14873	INTERVENCIONES SANITARIAS	532288392900	OXIMETRO DE PULSOS	20070734427	CMS50D	CONTEC*	2021	OPERATIVO
14874	INTERVENCIONES SANITARIAS	532288392901	OXIMETRO DE PULSOS	20070734438	CMS50D	CONTEC*	2021	OPERATIVO
14875	INTERVENCIONES SANITARIAS	532288392902	OXIMETRO DE PULSOS	20070734441	CMS50D	CONTEC*	2021	OPERATIVO
14876	INTERVENCIONES SANITARIAS	532288392903	OXIMETRO DE PULSOS	20070734444	CMS50D	CONTEC*	2021	OPERATIVO
14877	INTERVENCIONES SANITARIAS	532288392904	OXIMETRO DE PULSOS	20070734426	CMS50D	CONTEC*	2021	OPERATIVO
14878	INTERVENCIONES SANITARIAS	532288392905	OXIMETRO DE PULSOS	20070734437	CMS50D	CONTEC*	2021	OPERATIVO
14879	INTERVENCIONES SANITARIAS	532288392906	OXIMETRO DE PULSOS	20070734439	CMS50D	CONTEC*	2021	OPERATIVO
14880	INTERVENCIONES SANITARIAS	532288392907	OXIMETRO DE PULSOS	20070734446	CMS50D	CONTEC*	2021	OPERATIVO
14881	INTERVENCIONES SANITARIAS	532288392908	OXIMETRO DE PULSOS	20070734445	CMS50D	CONTEC*	2021	OPERATIVO
14882	INTERVENCIONES SANITARIAS	532288392909	OXIMETRO DE PULSOS	20070734442	CMS50D	CONTEC*	2021	OPERATIVO
14883	INTERVENCIONES SANITARIAS	532288392910	OXIMETRO DE PULSOS	2006Z314100	CMS50D	CONTEC	2021	OPERATIVO
14884	INTERVENCIONES SANITARIAS	532288392911	OXIMETRO DE PULSOS	20070730436	CMS50D	CONTEC*	2021	OPERATIVO
14885	INTERVENCIONES SANITARIAS	532288392912	OXIMETRO DE PULSOS	20070730442	CMS50D	CONTEC*	2021	OPERATIVO
14886	INTERVENCIONES SANITARIAS	532288392913	OXIMETRO DE PULSOS	20070730428	CMS50D	CONTEC*	2021	OPERATIVO

DIRIS LIMA ESTE
OFICINA DE ABASTECIMIENTO
MINSA

N°	Nombre del Local	Código Patrimonial (Numérico)	Tipo (Vehículo o Maquinaria)	Placa /N° Serie	Modelo	Marca	Año de fabricación	Estado de Conservación (Operativo o Inoperativo)
14887	INTERVENCIONES SANITARIAS	532288392914	OXIMETRO DE PULSOS	2006Z314075	CMS50D	CONTEC	2021	OPERATIVO
14888	INTERVENCIONES SANITARIAS	532288392915	OXIMETRO DE PULSOS	20070730146	CMS50D	CONTEC*	2021	OPERATIVO
14889	INTERVENCIONES SANITARIAS	532288392916	OXIMETRO DE PULSOS	20070730441	CMS50D	CONTEC*	2021	OPERATIVO
14890	INTERVENCIONES SANITARIAS	532288392917	OXIMETRO DE PULSOS	20070730446	CMS50D	CONTEC*	2021	OPERATIVO
14891	INTERVENCIONES SANITARIAS	532288392918	OXIMETRO DE PULSOS	2006Z309780	CMS50D	CONTEC	2021	OPERATIVO
14892	INTERVENCIONES SANITARIAS	532288392919	OXIMETRO DE PULSOS	20070730440	CMS50D	CONTEC*	2021	OPERATIVO
14893	INTERVENCIONES SANITARIAS	532288392920	OXIMETRO DE PULSOS	20070730434	CMS50D	CONTEC*	2021	OPERATIVO
14894	INTERVENCIONES SANITARIAS	532288392921	OXIMETRO DE PULSOS	2006Z309799	CMS50D	CONTEC	2021	OPERATIVO
14895	INTERVENCIONES SANITARIAS	532288392922	OXIMETRO DE PULSOS	20070730429	CMS50D	CONTEC*	2021	OPERATIVO
14896	INTERVENCIONES SANITARIAS	532288392923	OXIMETRO DE PULSOS	20070730455	CMS50D	CONTEC*	2021	OPERATIVO
14897	INTERVENCIONES SANITARIAS	532288392924	OXIMETRO DE PULSOS	20070730445	CMS50D	CONTEC*	2021	OPERATIVO
14898	INTERVENCIONES SANITARIAS	532288392925	OXIMETRO DE PULSOS	2006Z314071	CMS50D	CONTEC	2021	OPERATIVO
14899	INTERVENCIONES SANITARIAS	532288392926	OXIMETRO DE PULSOS	20070730437	CMS50D	CONTEC*	2021	OPERATIVO
14900	INTERVENCIONES SANITARIAS	532288392927	OXIMETRO DE PULSOS	20070730433	CMS50D	CONTEC*	2021	OPERATIVO
14901	INTERVENCIONES SANITARIAS	532288392928	OXIMETRO DE PULSOS	20070730430	CMS50D	CONTEC*	2021	OPERATIVO
14902	INTERVENCIONES SANITARIAS	532288392929	OXIMETRO DE PULSOS	20070721671	CMS50D	CONTEC*	2021	OPERATIVO
14903	INTERVENCIONES SANITARIAS	532288392930	OXIMETRO DE PULSOS	20070730438	CMS50D	CONTEC*	2021	OPERATIVO
14904	INTERVENCIONES SANITARIAS	532288392931	OXIMETRO DE PULSOS	20070730435	CMS50D	CONTEC*	2021	OPERATIVO
14905	INTERVENCIONES SANITARIAS	532288392932	OXIMETRO DE PULSOS	2006Z309779	CMS50D	CONTEC	2021	OPERATIVO
14906	INTERVENCIONES SANITARIAS	532288392933	OXIMETRO DE PULSOS	20070730432	CMS50D	CONTEC*	2021	OPERATIVO
14907	INTERVENCIONES SANITARIAS	532288392934	OXIMETRO DE PULSOS	2006Z314094	CMS50D	CONTEC	2021	OPERATIVO
14908	INTERVENCIONES SANITARIAS	532288392935	OXIMETRO DE PULSOS	2006Z314074	CMS50D	CONTEC	2021	OPERATIVO
14909	INTERVENCIONES SANITARIAS	532288392936	OXIMETRO DE PULSOS	20070721664	CMS50D	CONTEC*	2021	OPERATIVO
14910	INTERVENCIONES SANITARIAS	532288392937	OXIMETRO DE PULSOS	20070730444	CMS50D	CONTEC*	2021	OPERATIVO
14911	INTERVENCIONES SANITARIAS	532288392938	OXIMETRO DE PULSOS	2006Z309762	CMS50D	CONTEC	2021	OPERATIVO
14912	INTERVENCIONES SANITARIAS	532288392939	OXIMETRO DE PULSOS	20070730443	CMS50D	CONTEC*	2021	OPERATIVO
14913	INTERVENCIONES SANITARIAS	532288392940	OXIMETRO DE PULSOS	20070730439	CMS50D	CONTEC*	2021	OPERATIVO
14914	INTERVENCIONES SANITARIAS	532288392941	OXIMETRO DE PULSOS	20070730427	CMS50D	CONTEC*	2021	OPERATIVO
14915	INTERVENCIONES SANITARIAS	532288392942	OXIMETRO DE PULSOS	2006Z309795	CMS50D	CONTEC	2021	OPERATIVO
14916	INTERVENCIONES SANITARIAS	532288392943	OXIMETRO DE PULSOS	20070721652	CMS50D	CONTEC*	2021	OPERATIVO
14917	INTERVENCIONES SANITARIAS	532288392944	OXIMETRO DE PULSOS	20070730464	CMS50D	CONTEC*	2021	OPERATIVO
14918	INTERVENCIONES SANITARIAS	532288392945	OXIMETRO DE PULSOS	2006Z309769	CMS50D	CONTEC	2021	OPERATIVO
14919	INTERVENCIONES SANITARIAS	532288392946	OXIMETRO DE PULSOS	20070730459	CMS50D	CONTEC*	2021	OPERATIVO
14920	INTERVENCIONES SANITARIAS	532288392947	OXIMETRO DE PULSOS	20070730454	CMS50D	CONTEC*	2021	OPERATIVO
14921	INTERVENCIONES SANITARIAS	532288392948	OXIMETRO DE PULSOS	2006Z309784	CMS50D	CONTEC	2021	OPERATIVO
14922	INTERVENCIONES SANITARIAS	532288392949	OXIMETRO DE PULSOS	20070730462	CMS50D	CONTEC*	2021	OPERATIVO
14923	INTERVENCIONES SANITARIAS	532288392950	OXIMETRO DE PULSOS	2006Z314054	CMS50D	CONTEC	2021	OPERATIVO
14924	INTERVENCIONES SANITARIAS	532288392951	OXIMETRO DE PULSOS	20070721657	CMS50D	CONTEC*	2021	OPERATIVO
14925	INTERVENCIONES SANITARIAS	532288392952	OXIMETRO DE PULSOS	20070730463	CMS50D	CONTEC*	2021	OPERATIVO

DIRIS LIMA ESTE MINSA OFICINA DE ABASTECIMIENTO V°B°

N°	Nombre del Local	Código Patrimonial (Numérico)	Tipo (Vehículo o Maquinaria)	Placa /N° Serie	Modelo	Marca	Año de fabricación	Estado de Conservación (Operativo o Inoperativo)
14926	INTERVENCIONES SANITARIAS	532288392953	OXIMETRO DE PULSOS	2006Z314079	CMS50D	CONTEC	2021	OPERATIVO
14927	INTERVENCIONES SANITARIAS	532288392954	OXIMETRO DE PULSOS	20070730465	CMS50D	CONTEC*	2021	OPERATIVO
14928	INTERVENCIONES SANITARIAS	532288392955	OXIMETRO DE PULSOS	20070730458	CMS50D	CONTEC*	2021	OPERATIVO
14929	INTERVENCIONES SANITARIAS	532288392956	OXIMETRO DE PULSOS	2006Z309770	CMS50D	CONTEC	2021	OPERATIVO
14930	INTERVENCIONES SANITARIAS	532288392957	OXIMETRO DE PULSOS	2006Z314082	CMS50D	CONTEC	2021	OPERATIVO
14931	INTERVENCIONES SANITARIAS	532288392958	OXIMETRO DE PULSOS	20070730449	CMS50D	CONTEC*	2021	OPERATIVO
14932	INTERVENCIONES SANITARIAS	532288392959	OXIMETRO DE PULSOS	20070721668	CMS50D	CONTEC*	2021	OPERATIVO
14933	INTERVENCIONES SANITARIAS	532288392960	OXIMETRO DE PULSOS	2006Z314080	CMS50D	CONTEC	2021	OPERATIVO
14934	INTERVENCIONES SANITARIAS	532288392961	OXIMETRO DE PULSOS	20070730468	CMS50D	CONTEC*	2021	OPERATIVO
14935	INTERVENCIONES SANITARIAS	532288392962	OXIMETRO DE PULSOS	20070730460	CMS50D	CONTEC*	2021	OPERATIVO
14936	INTERVENCIONES SANITARIAS	532288392963	OXIMETRO DE PULSOS	20070730451	CMS50D	CONTEC*	2021	OPERATIVO
14937	INTERVENCIONES SANITARIAS	532288392964	OXIMETRO DE PULSOS	2006Z309754	CMS50D	CONTEC	2021	OPERATIVO
14938	INTERVENCIONES SANITARIAS	532288392965	OXIMETRO DE PULSOS	20070730448	CMS50D	CONTEC*	2021	OPERATIVO
14939	INTERVENCIONES SANITARIAS	532288392966	OXIMETRO DE PULSOS	2006Z309767	CMS50D	CONTEC	2021	OPERATIVO
14940	INTERVENCIONES SANITARIAS	532288392967	OXIMETRO DE PULSOS	20070730467	CMS50D	CONTEC*	2021	OPERATIVO
14941	INTERVENCIONES SANITARIAS	532288392968	OXIMETRO DE PULSOS	2006Z309757	CMS50D	CONTEC	2021	OPERATIVO
14942	INTERVENCIONES SANITARIAS	532288392969	OXIMETRO DE PULSOS	20070730461	CMS50D	CONTEC*	2021	OPERATIVO
14943	INTERVENCIONES SANITARIAS	532288392970	OXIMETRO DE PULSOS	20070730457	CMS50D	CONTEC*	2021	OPERATIVO
14944	INTERVENCIONES SANITARIAS	532288392971	OXIMETRO DE PULSOS	20070730452	CMS50D	CONTEC*	2021	OPERATIVO
14945	INTERVENCIONES SANITARIAS	532288392972	OXIMETRO DE PULSOS	20070730447	CMS50D	CONTEC*	2021	OPERATIVO
14946	INTERVENCIONES SANITARIAS	532288392973	OXIMETRO DE PULSOS	2006Z314099	CMS50D	CONTEC	2021	OPERATIVO
14947	INTERVENCIONES SANITARIAS	532288392974	OXIMETRO DE PULSOS	20070730431	CMS50D	CONTEC*	2021	OPERATIVO
14948	INTERVENCIONES SANITARIAS	532288392975	OXIMETRO DE PULSOS	20070730426	CMS50D	CONTEC*	2021	OPERATIVO
14949	INTERVENCIONES SANITARIAS	532288392976	OXIMETRO DE PULSOS	2006Z314065	CMS50D	CONTEC	2021	OPERATIVO
14950	INTERVENCIONES SANITARIAS	532288392977	OXIMETRO DE PULSOS	2006Z309777	CMS50D	CONTEC	2021	OPERATIVO
14951	INTERVENCIONES SANITARIAS	532288392978	OXIMETRO DE PULSOS	2006Z314061	CMS50D	CONTEC	2021	OPERATIVO
14952	INTERVENCIONES SANITARIAS	532288392979	OXIMETRO DE PULSOS	20070730453	CMS50D	CONTEC*	2021	OPERATIVO
14953	INTERVENCIONES SANITARIAS	532288392980	OXIMETRO DE PULSOS	20070730450	CMS50D	CONTEC*	2021	OPERATIVO
14954	INTERVENCIONES SANITARIAS	532288392981	OXIMETRO DE PULSOS	2006Z314076	CMS50D	CONTEC	2021	OPERATIVO
14955	INTERVENCIONES SANITARIAS	532288392982	OXIMETRO DE PULSOS	20070730662	CMS50D	CONTEC*	2021	OPERATIVO
14956	INTERVENCIONES SANITARIAS	532288392983	OXIMETRO DE PULSOS	2006Z314072	CMS50D	CONTEC	2021	OPERATIVO
14957	INTERVENCIONES SANITARIAS	532288392984	OXIMETRO DE PULSOS	20070730658	CMS50D	CONTEC*	2021	OPERATIVO
14958	INTERVENCIONES SANITARIAS	532288392985	OXIMETRO DE PULSOS	20070730655	CMS50D	CONTEC*	2021	OPERATIVO
14959	INTERVENCIONES SANITARIAS	532288392986	OXIMETRO DE PULSOS	20070730474	CMS50D	CONTEC*	2021	OPERATIVO
14960	INTERVENCIONES SANITARIAS	532288392987	OXIMETRO DE PULSOS	2006Z314051	CMS50D	CONTEC	2021	OPERATIVO
14961	INTERVENCIONES SANITARIAS	532288392988	OXIMETRO DE PULSOS	20070730475	CMS50D	CONTEC*	2021	OPERATIVO
14962	INTERVENCIONES SANITARIAS	532288392989	OXIMETRO DE PULSOS	2006Z314078	CMS50D	CONTEC	2021	OPERATIVO
14963	INTERVENCIONES SANITARIAS	532288392990	OXIMETRO DE PULSOS	20070721673	CMS50D	CONTEC*	2021	OPERATIVO
14964	INTERVENCIONES SANITARIAS	532288392991	OXIMETRO DE PULSOS	20070730665	CMS50D	CONTEC*	2021	OPERATIVO

DIRIS LIMA ESTE MINSA OFICINA DE ABASTECIMIENTO V°B°

N°	Nombre del Local	Código Patrimonial (Numérico)	Tipo (Vehículo o Maquinaria)	Placa /N° Serie	Modelo	Marca	Año de fabricación	Estado de Conservación (Operativo o Inoperativo)
14965	INTERVENCIONES SANITARIAS	532288392992	OXIMETRO DE PULSOS	2006Z314053	CMS50D	CONTEC	2021	OPERATIVO
14966	INTERVENCIONES SANITARIAS	532288392993	OXIMETRO DE PULSOS	20070730651	CMS50D	CONTEC*	2021	OPERATIVO
14967	INTERVENCIONES SANITARIAS	532288392994	OXIMETRO DE PULSOS	2006Z314085	CMS50D	CONTEC	2021	OPERATIVO
14968	INTERVENCIONES SANITARIAS	532288392995	OXIMETRO DE PULSOS	20070730471	CMS50D	CONTEC*	2021	OPERATIVO
14969	INTERVENCIONES SANITARIAS	532288392996	OXIMETRO DE PULSOS	20070730470	CMS50D	CONTEC*	2021	OPERATIVO
14970	INTERVENCIONES SANITARIAS	532288392997	OXIMETRO DE PULSOS	20070730663	CMS50D	CONTEC*	2021	OPERATIVO
14971	INTERVENCIONES SANITARIAS	532288392998	OXIMETRO DE PULSOS	20070730664	CMS50D	CONTEC*	2021	OPERATIVO
14972	INTERVENCIONES SANITARIAS	532288392999	OXIMETRO DE PULSOS	20070730652	CMS50D	CONTEC*	2021	OPERATIVO
14973	INTERVENCIONES SANITARIAS	532288393000	OXIMETRO DE PULSOS	20070730653	CMS50D	CONTEC*	2021	OPERATIVO
14974	INTERVENCIONES SANITARIAS	532288393001	OXIMETRO DE PULSOS	20070730469	CMS50D	CONTEC*	2021	OPERATIVO
14975	INTERVENCIONES SANITARIAS	532288393002	OXIMETRO DE PULSOS	20070730668	CMS50D	CONTEC*	2021	OPERATIVO
14976	INTERVENCIONES SANITARIAS	532288393003	OXIMETRO DE PULSOS	20070730660	CMS50D	CONTEC*	2021	OPERATIVO
14977	INTERVENCIONES SANITARIAS	532288393004	OXIMETRO DE PULSOS	20070730659	CMS50D	CONTEC*	2021	OPERATIVO
14978	INTERVENCIONES SANITARIAS	532288393005	OXIMETRO DE PULSOS	20070730654	CMS50D	CONTEC*	2021	OPERATIVO
14979	INTERVENCIONES SANITARIAS	532288393006	OXIMETRO DE PULSOS	20070730472	CMS50D	CONTEC*	2021	OPERATIVO
14980	INTERVENCIONES SANITARIAS	532288393007	OXIMETRO DE PULSOS	20070730667	CMS50D	CONTEC*	2021	OPERATIVO
14981	INTERVENCIONES SANITARIAS	532288393008	OXIMETRO DE PULSOS	20070730661	CMS50D	CONTEC*	2021	OPERATIVO
14982	INTERVENCIONES SANITARIAS	532288393009	OXIMETRO DE PULSOS	20070730672	CMS50D	CONTEC*	2021	OPERATIVO
14983	INTERVENCIONES SANITARIAS	532288393010	OXIMETRO DE PULSOS	20070730466	CMS50D	CONTEC*	2021	OPERATIVO
14984	INTERVENCIONES SANITARIAS	532288393011	OXIMETRO DE PULSOS	20070730456	CMS50D	CONTEC*	2021	OPERATIVO
14985	INTERVENCIONES SANITARIAS	532288393012	OXIMETRO DE PULSOS	20070730657	CMS50D	CONTEC*	2021	OPERATIVO
14986	INTERVENCIONES SANITARIAS	532288393013	OXIMETRO DE PULSOS	20070730656	CMS50D	CONTEC*	2021	OPERATIVO
14987	INTERVENCIONES SANITARIAS	532288393014	OXIMETRO DE PULSOS	20070730473	CMS50D	CONTEC*	2021	OPERATIVO
14988	INTERVENCIONES SANITARIAS	532288393015	OXIMETRO DE PULSOS	20070721660	CMS50D	CONTEC*	2021	OPERATIVO
14989	INTERVENCIONES SANITARIAS	532288393016	OXIMETRO DE PULSOS	20070721665	CMS50D	CONTEC*	2021	OPERATIVO
14990	INTERVENCIONES SANITARIAS	532288393017	OXIMETRO DE PULSOS	20070721663	CMS50D	CONTEC*	2021	OPERATIVO
14991	INTERVENCIONES SANITARIAS	532288393018	OXIMETRO DE PULSOS	20070730673	CMS50D	CONTEC*	2021	OPERATIVO
14992	INTERVENCIONES SANITARIAS	532288393019	OXIMETRO DE PULSOS	20070730666	CMS50D	CONTEC*	2021	OPERATIVO
14993	INTERVENCIONES SANITARIAS	532288393020	OXIMETRO DE PULSOS	20070721649	CMS50D	CONTEC*	2021	OPERATIVO
14994	INTERVENCIONES SANITARIAS	532288393021	OXIMETRO DE PULSOS	20070721670	CMS50D	CONTEC*	2021	OPERATIVO
14995	INTERVENCIONES SANITARIAS	532288393022	OXIMETRO DE PULSOS	20070730674	CMS50D	CONTEC*	2021	OPERATIVO
14996	INTERVENCIONES SANITARIAS	532288393023	OXIMETRO DE PULSOS	20070730675	CMS50D	CONTEC*	2021	OPERATIVO
14997	INTERVENCIONES SANITARIAS	532288393024	OXIMETRO DE PULSOS	20070721667	CMS50D	CONTEC*	2021	OPERATIVO
14998	INTERVENCIONES SANITARIAS	532288393025	OXIMETRO DE PULSOS	200701661	CMS50D	CONTEC*	2021	OPERATIVO
14999	INTERVENCIONES SANITARIAS	532288393026	OXIMETRO DE PULSOS	20070721658	CMS50D	CONTEC*	2021	OPERATIVO
15000	INTERVENCIONES SANITARIAS	532288393027	OXIMETRO DE PULSOS	20070730671	CMS50D	CONTEC*	2021	OPERATIVO
15001	INTERVENCIONES SANITARIAS	532288393028	OXIMETRO DE PULSOS	20070730670	CMS50D	CONTEC*	2021	OPERATIVO
15002	INTERVENCIONES SANITARIAS	532288393029	OXIMETRO DE PULSOS	20070721654	CMS50D	CONTEC*	2021	OPERATIVO
15003	INTERVENCIONES SANITARIAS	532288393030	OXIMETRO DE PULSOS	20070721656	CMS50D	CONTEC*	2021	OPERATIVO

DIRIS LIMA ESTE MINSA OFICINA DE ABASTECIMIENTO V°B°

N°	Nombre del Local	Código Patrimonial (Numérico)	Tipo (Vehículo o Maquinaria)	Placa /N° Serie	Modelo	Marca	Año de fabricación	Estado de Conservación (Operativo o Inoperativo)
15004	INTERVENCIONES SANITARIAS	532288393031	OXIMETRO DE PULSOS	20070721669	CMS50D	CONTEC*	2021	OPERATIVO
15005	INTERVENCIONES SANITARIAS	532288393032	OXIMETRO DE PULSOS	20070721675	CMS50D	CONTEC*	2021	OPERATIVO
15006	INTERVENCIONES SANITARIAS	532288393033	OXIMETRO DE PULSOS	20070730669	CMS50D	CONTEC*	2021	OPERATIVO
15007	INTERVENCIONES SANITARIAS	532288393034	OXIMETRO DE PULSOS	20070721653	CMS50D	CONTEC*	2021	OPERATIVO
15008	INTERVENCIONES SANITARIAS	532288393035	OXIMETRO DE PULSOS	20070721659	CMS50D	CONTEC*	2021	OPERATIVO
15009	INTERVENCIONES SANITARIAS	532288393036	OXIMETRO DE PULSOS	20070721666	CMS50D	CONTEC*	2021	OPERATIVO
15010	INTERVENCIONES SANITARIAS	532288393037	OXIMETRO DE PULSOS	20070721674	CMS50D	CONTEC*	2021	OPERATIVO
15011	INTERVENCIONES SANITARIAS	532288393038	OXIMETRO DE PULSOS	20070721672	CMS50D	CONTEC*	2021	OPERATIVO
15012	INTERVENCIONES SANITARIAS	532288393039	OXIMETRO DE PULSOS	S/S	CMS50D	CONTEC*	2021	OPERATIVO
15013	INTERVENCIONES SANITARIAS	532288393040	OXIMETRO DE PULSOS	S/S	CMS50D	CONTEC*	2021	OPERATIVO
15014	INTERVENCIONES SANITARIAS	532288393041	OXIMETRO DE PULSOS	S/S	CMS50D	CONTEC*	2021	OPERATIVO
15015	INTERVENCIONES SANITARIAS	532288393042	OXIMETRO DE PULSOS	S/S	CMS50D	CONTEC*	2021	OPERATIVO
15016	INTERVENCIONES SANITARIAS	532288393043	OXIMETRO DE PULSOS	S/S	CMS50D	CONTEC*	2021	OPERATIVO
15017	INTERVENCIONES SANITARIAS	532288393044	OXIMETRO DE PULSOS	S/S	CMS50D	CONTEC*	2021	OPERATIVO
15018	INTERVENCIONES SANITARIAS	532288393045	OXIMETRO DE PULSOS	S/S	CMS50D	CONTEC*	2021	OPERATIVO
15019	INTERVENCIONES SANITARIAS	532288393046	OXIMETRO DE PULSOS	S/S	CMS50D	CONTEC*	2021	OPERATIVO
15020	INTERVENCIONES SANITARIAS	532288393047	OXIMETRO DE PULSOS	S/S	CMS50D	CONTEC*	2021	OPERATIVO
15021	INTERVENCIONES SANITARIAS	532288393048	OXIMETRO DE PULSOS	S/S	CMS50D	CONTEC*	2021	OPERATIVO
15022	INTERVENCIONES SANITARIAS	532288393049	OXIMETRO DE PULSOS.	S/S	CMS50D	CONTEC*	2021	OPERATIVO
15023	INTERVENCIONES SANITARIAS	532288393050	OXIMETRO DE PULSOS	S/S	CMS50D	CONTEC*	2021	OPERATIVO
15024	INTERVENCIONES SANITARIAS	532288393051	OXIMETRO DE PULSOS	S/S	CMS50D	CONTEC*	2021	OPERATIVO
15025	INTERVENCIONES SANITARIAS	532288393052	OXIMETRO DE PULSOS	2006Z301886	CMS50D	CONTEC	2021	OPERATIVO
15026	INTERVENCIONES SANITARIAS	532288393053	OXIMETRO DE PULSOS	2006Z301865	CMS50D	CONTEC	2021	OPERATIVO
15027	INTERVENCIONES SANITARIAS	532288393054	OXIMETRO DE PULSOS	2006Z301834	CMS50D	CONTEC	2021	OPERATIVO
15028	INTERVENCIONES SANITARIAS	532288393055	OXIMETRO DE PULSOS	2006Z314185	CMS50D	CONTEC	2021	OPERATIVO
15029	INTERVENCIONES SANITARIAS	532288393056	OXIMETRO DE PULSOS	2006Z301882	CMS50D	CONTEC	2021	OPERATIVO
15030	INTERVENCIONES SANITARIAS	532288393057	OXIMETRO DE PULSOS	2006Z301866	CMS50D	CONTEC	2021	OPERATIVO
15031	INTERVENCIONES SANITARIAS	532288393058	OXIMETRO DE PULSOS	2006Z301839	CMS50D	CONTEC	2021	OPERATIVO
15032	INTERVENCIONES SANITARIAS	532288393059	OXIMETRO DE PULSOS	2006Z314186	CMS50D	CONTEC	2021	OPERATIVO
15033	INTERVENCIONES SANITARIAS	532288393060	OXIMETRO DE PULSOS	2006Z301887	CMS50D	CONTEC	2021	OPERATIVO
15034	INTERVENCIONES SANITARIAS	532288393061	OXIMETRO DE PULSOS	2006Z301862	CMS50D	CONTEC	2021	OPERATIVO
15035	INTERVENCIONES SANITARIAS	532288393062	OXIMETRO DE PULSOS	2006Z301838	CMS50D	CONTEC	2021	OPERATIVO
15036	INTERVENCIONES SANITARIAS	532288393063	OXIMETRO DE PULSOS	2006Z314187	CMS50D	CONTEC	2021	OPERATIVO
15037	INTERVENCIONES SANITARIAS	532288393064	OXIMETRO DE PULSOS	2006Z301888	CMS50D	CONTEC	2021	OPERATIVO
15038	INTERVENCIONES SANITARIAS	532288393065	OXIMETRO DE PULSOS	2006Z301861	CMS50D	CONTEC	2021	OPERATIVO
15039	INTERVENCIONES SANITARIAS	532288393066	OXIMETRO DE PULSOS	2006Z301837	CMS50D	CONTEC	2021	OPERATIVO
15040	INTERVENCIONES SANITARIAS	532288393067	OXIMETRO DE PULSOS	2006Z314188	CMS50D	CONTEC	2021	OPERATIVO
15041	INTERVENCIONES SANITARIAS	532288393068	OXIMETRO DE PULSOS	2006Z301890	CMS50D	CONTEC	2021	OPERATIVO
15042	INTERVENCIONES SANITARIAS	532288393069	OXIMETRO DE PULSOS	2006Z301863	CMS50D	CONTEC	2021	OPERATIVO

DIRIS LIMA SUR MINSA OFICINA DE ABASTECIMIENTO V°B°

N°	Nombre del Local	Código Patrimonial (Numérico)	Tipo (Vehículo o Maquinaria)	Placa /N° Serie	Modelo	Marca	Año de fabricación	Estado de Conservación (Operativo o Inoperativo)
15043	INTERVENCIONES SANITARIAS	532288393070	OXIMETRO DE PULSOS	2006Z301842	CMS50D	CONTEC	2021	OPERATIVO
15044	INTERVENCIONES SANITARIAS	532288393071	OXIMETRO DE PULSOS	2006Z314189	CMS50D	CONTEC	2021	OPERATIVO
15045	INTERVENCIONES SANITARIAS	532288393072	OXIMETRO DE PULSOS	2006Z301883	CMS50D	CONTEC	2021	OPERATIVO
15046	INTERVENCIONES SANITARIAS	532288393073	OXIMETRO DE PULSOS	2006Z301856	CMS50D	CONTEC	2021	OPERATIVO
15047	INTERVENCIONES SANITARIAS	532288393074	OXIMETRO DE PULSOS	2006Z301843	CMS50D	CONTEC	2021	OPERATIVO
15048	INTERVENCIONES SANITARIAS	532288393075	OXIMETRO DE PULSOS	2006Z314180	CMS50D	CONTEC	2021	OPERATIVO
15049	INTERVENCIONES SANITARIAS	532288393076	OXIMETRO DE PULSOS	2006Z301899	CMS50D	CONTEC	2021	OPERATIVO
15050	INTERVENCIONES SANITARIAS	532288393077	OXIMETRO DE PULSOS	2006Z301855	CMS50D	CONTEC	2021	OPERATIVO
15051	INTERVENCIONES SANITARIAS	532288393078	OXIMETRO DE PULSOS	2006Z301844	CMS50D	CONTEC	2021	OPERATIVO
15052	INTERVENCIONES SANITARIAS	532288393079	OXIMETRO DE PULSOS	2006Z314181	CMS50D	CONTEC	2021	OPERATIVO
15053	INTERVENCIONES SANITARIAS	532288393080	OXIMETRO DE PULSOS	2006Z301885	CMS50D	CONTEC	2021	OPERATIVO
15054	INTERVENCIONES SANITARIAS	532288393081	OXIMETRO DE PULSOS	2006Z301860	CMS50D	CONTEC	2021	OPERATIVO
15055	INTERVENCIONES SANITARIAS	532288393082	OXIMETRO DE PULSOS	2006Z301845	CMS50D	CONTEC	2021	OPERATIVO
15056	INTERVENCIONES SANITARIAS	532288393083	OXIMETRO DE PULSOS	2006Z314182	CMS50D	CONTEC	2021	OPERATIVO
15057	INTERVENCIONES SANITARIAS	532288393084	OXIMETRO DE PULSOS	2006Z301884	CMS50D	CONTEC	2021	OPERATIVO
15058	INTERVENCIONES SANITARIAS	532288393085	OXIMETRO DE PULSOS	2006Z301859	CMS50D	CONTEC	2021	OPERATIVO
15059	INTERVENCIONES SANITARIAS	532288393086	OXIMETRO DE PULSOS	2006Z301840	CMS50D	CONTEC	2021	OPERATIVO
15060	INTERVENCIONES SANITARIAS	532288393087	OXIMETRO DE PULSOS	2006Z314183	CMS50D	CONTEC	2021	OPERATIVO
15061	INTERVENCIONES SANITARIAS	532288393088	OXIMETRO DE PULSOS	2006Z301876	CMS50D	CONTEC	2021	OPERATIVO
15062	INTERVENCIONES SANITARIAS	532288393089	OXIMETRO DE PULSOS	2006Z301858	CMS50D	CONTEC	2021	OPERATIVO
15063	INTERVENCIONES SANITARIAS	532288393090	OXIMETRO DE PULSOS	2006Z301841	CMS50D	CONTEC	2021	OPERATIVO
15064	INTERVENCIONES SANITARIAS	532288393091	OXIMETRO DE PULSOS	2006Z314184	CMS50D	CONTEC	2021	OPERATIVO
15065	INTERVENCIONES SANITARIAS	532288393092	OXIMETRO DE PULSOS	2006Z301877	CMS50D	CONTEC	2021	OPERATIVO
15066	INTERVENCIONES SANITARIAS	532288393093	OXIMETRO DE PULSOS	2006Z301857	CMS50D	CONTEC	2021	OPERATIVO
15067	INTERVENCIONES SANITARIAS	532288393094	OXIMETRO DE PULSOS	2006Z314199	CMS50D	CONTEC	2021	OPERATIVO
15068	INTERVENCIONES SANITARIAS	532288393095	OXIMETRO DE PULSOS	2006Z314177	CMS50D	CONTEC	2021	OPERATIVO
15069	INTERVENCIONES SANITARIAS	532288393096	OXIMETRO DE PULSOS	2006Z301878	CMS50D	CONTEC	2021	OPERATIVO
15070	INTERVENCIONES SANITARIAS	532288393097	OXIMETRO DE PULSOS	2006Z301852	CMS50D	CONTEC	2021	OPERATIVO
15071	INTERVENCIONES SANITARIAS	532288393098	OXIMETRO DE PULSOS	2006Z301847	CMS50D	CONTEC	2021	OPERATIVO
15072	INTERVENCIONES SANITARIAS	532288393099	OXIMETRO DE PULSOS	2006Z314178	CMS50D	CONTEC	2021	OPERATIVO
15073	INTERVENCIONES SANITARIAS	532288393100	OXIMETRO DE PULSOS	2006Z301879	CMS50D	CONTEC	2021	OPERATIVO
15074	INTERVENCIONES SANITARIAS	532288393101	OXIMETRO DE PULSOS	2006Z301853	CMS50D	CONTEC	2021	OPERATIVO
15075	INTERVENCIONES SANITARIAS	532288393102	OXIMETRO DE PULSOS	2006Z301846	CMS50D	CONTEC	2021	OPERATIVO
15076	INTERVENCIONES SANITARIAS	532288393103	OXIMETRO DE PULSOS	2006Z314179	CMS50D	CONTEC	2021	OPERATIVO
15077	INTERVENCIONES SANITARIAS	532288393104	OXIMETRO DE PULSOS	2006Z301881	CMS50D	CONTEC	2021	OPERATIVO
15078	INTERVENCIONES SANITARIAS	532288393105	OXIMETRO DE PULSOS	2006Z301854	CMS50D	CONTEC	2021	OPERATIVO
15079	INTERVENCIONES SANITARIAS	532288393106	OXIMETRO DE PULSOS	2006Z301851	CMS50D	CONTEC	2021	OPERATIVO
15080	INTERVENCIONES SANITARIAS	532288393107	OXIMETRO DE PULSOS	2006Z314176	CMS50D	CONTEC	2021	OPERATIVO
15081	INTERVENCIONES SANITARIAS	532288393108	OXIMETRO DE PULSOS	2006Z301880	CMS50D	CONTEC	2021	OPERATIVO

DIRIS LIMA ESTE MINSA OFICINA DE ABASTECIMIENTO

N°	Nombre del Local	Código Patrimonial (Numérico)	Tipo (Vehículo o Maquinaria)	Placa /N° Serie	Modelo	Marca	Año de fabricación	Estado de Conservación (Operativo o Inoperativo)
15082	INTERVENCIONES SANITARIAS	532288393109	OXIMETRO DE PULSOS	2006Z301849	CMS50D	CONTEC	2021	OPERATIVO
15083	INTERVENCIONES SANITARIAS	532288393110	OXIMETRO DE PULSOS	2006Z301850	CMS50D	CONTEC	2021	OPERATIVO
15084	INTERVENCIONES SANITARIAS	532288393111	OXIMETRO DE PULSOS	2006Z317430	CMS50D	CONTEC	2021	OPERATIVO
15085	INTERVENCIONES SANITARIAS	532288393112	OXIMETRO DE PULSOS	2006Z314195	CMS50D	CONTEC	2021	OPERATIVO
15086	INTERVENCIONES SANITARIAS	532288393113	OXIMETRO DE PULSOS	2006Z301828	CMS50D	CONTEC	2021	OPERATIVO
15087	INTERVENCIONES SANITARIAS	532288393114	OXIMETRO DE PULSOS	2006Z301875	CMS50D	CONTEC	2021	OPERATIVO
15088	INTERVENCIONES SANITARIAS	532288393115	OXIMETRO DE PULSOS	2006Z301889	CMS50D	CONTEC	2021	OPERATIVO
15089	INTERVENCIONES SANITARIAS	532288393116	OXIMETRO DE PULSOS.	2006Z314191	CMS50D	CONTEC	2021	OPERATIVO
15090	INTERVENCIONES SANITARIAS	532288393117	OXIMETRO DE PULSOS	2006Z301835	CMS50D	CONTEC	2021	OPERATIVO
15091	INTERVENCIONES SANITARIAS	532288393118	OXIMETRO DE PULSOS	2006Z301869	CMS50D	CONTEC	2021	OPERATIVO
15092	INTERVENCIONES SANITARIAS	532288393119	OXIMETRO DE PULSOS	2006Z301891	CMS50D	CONTEC	2021	OPERATIVO
15093	INTERVENCIONES SANITARIAS	532288393120	OXIMETRO DE PULSOS	2006Z314196	CMS50D	CONTEC	2021	OPERATIVO
15094	INTERVENCIONES SANITARIAS	532288393121	OXIMETRO DE PULSOS	2006Z301829	CMS50D	CONTEC	2021	OPERATIVO
15095	INTERVENCIONES SANITARIAS	532288393122	OXIMETRO DE PULSOS	2006Z301870	CMS50D	CONTEC	2021	OPERATIVO
15096	INTERVENCIONES SANITARIAS	532288393123	OXIMETRO DE PULSOS	2006Z301898	CMS50D	CONTEC	2021	OPERATIVO
15097	INTERVENCIONES SANITARIAS	532288393124	OXIMETRO DE PULSOS	2006Z314192	CMS50D	CONTEC	2021	OPERATIVO
15098	INTERVENCIONES SANITARIAS	532288393125	OXIMETRO DE PULSOS	2006Z301831	CMS50D	CONTEC	2021	OPERATIVO
15099	INTERVENCIONES SANITARIAS	532288393126	OXIMETRO DE PULSOS	2006Z301864	CMS50D	CONTEC	2021	OPERATIVO
15100	INTERVENCIONES SANITARIAS	532288393127	OXIMETRO DE PULSOS	2006Z301892	CMS50D	CONTEC	2021	OPERATIVO
15101	INTERVENCIONES SANITARIAS	532288393128	OXIMETRO DE PULSOS	2006Z314193	CMS50D	CONTEC	2021	OPERATIVO
15102	INTERVENCIONES SANITARIAS	532288393129	OXIMETRO DE PULSOS	2006Z301833	CMS50D	CONTEC	2021	OPERATIVO
15103	INTERVENCIONES SANITARIAS	532288393130	OXIMETRO DE PULSOS	2006Z301868	CMS50D	CONTEC	2021	OPERATIVO
15104	INTERVENCIONES SANITARIAS	532288393131	OXIMETRO DE PULSOS	2006Z301893	CMS50D	CONTEC	2021	OPERATIVO
15105	INTERVENCIONES SANITARIAS	532288393132	OXIMETRO DE PULSOS	2006Z314197	CMS50D	CONTEC	2021	OPERATIVO
15106	INTERVENCIONES SANITARIAS	532288393133	OXIMETRO DE PULSOS	2006Z301830	CMS50D	CONTEC	2021	OPERATIVO
15107	INTERVENCIONES SANITARIAS	532288393134	OXIMETRO DE PULSOS	2006Z301871	CMS50D	CONTEC	2021	OPERATIVO
15108	INTERVENCIONES SANITARIAS	532288393135	OXIMETRO DE PULSOS	2006Z301897	CMS50D	CONTEC	2021	OPERATIVO
15109	INTERVENCIONES SANITARIAS	532288393136	OXIMETRO DE PULSOS	2006Z314198	CMS50D	CONTEC	2021	OPERATIVO
15110	INTERVENCIONES SANITARIAS	532288393137	OXIMETRO DE PULSOS	2006Z301825	CMS50D	CONTEC	2021	OPERATIVO
15111	INTERVENCIONES SANITARIAS	532288393138	OXIMETRO DE PULSOS	2006Z301873	CMS50D	CONTEC	2021	OPERATIVO
15112	INTERVENCIONES SANITARIAS	532288393139	OXIMETRO DE PULSOS	2006Z301900	CMS50D	CONTEC	2021	OPERATIVO
15113	INTERVENCIONES SANITARIAS	532288393140	OXIMETRO DE PULSOS	2006Z314194	CMS50D	CONTEC	2021	OPERATIVO
15114	INTERVENCIONES SANITARIAS	532288393141	OXIMETRO DE PULSOS	2006Z301832	CMS50D	CONTEC	2021	OPERATIVO
15115	INTERVENCIONES SANITARIAS	532288393142	OXIMETRO DE PULSOS	2006Z301867	CMS50D	CONTEC	2021	OPERATIVO
15116	INTERVENCIONES SANITARIAS	532288393143	OXIMETRO DE PULSOS	2006Z301895	CMS50D	CONTEC	2021	OPERATIVO
15117	INTERVENCIONES SANITARIAS	532288393144	OXIMETRO DE PULSOS	2006Z314200	CMS50D	CONTEC	2021	OPERATIVO
15118	INTERVENCIONES SANITARIAS	532288393145	OXIMETRO DE PULSOS	2006Z301826	CMS50D	CONTEC	2021	OPERATIVO
15119	INTERVENCIONES SANITARIAS	532288393146	OXIMETRO DE PULSOS	2006Z301874	CMS50D	CONTEC	2021	OPERATIVO
15120	INTERVENCIONES SANITARIAS	532288393147	OXIMETRO DE PULSOS.	2006Z301894	CMS50D	CONTEC	2021	OPERATIVO

DIRIS LIMA ESTE
VB°B°
MINSA
OFICINA DE ABASTECIMIENTO

N°	Nombre del Local	Código Patrimonial (Numérico)	Tipo (Vehículo o Maquinaria)	Placa /N° Serie	Modelo	Marca	Año de fabricación	Estado de Conservación (Operativo o Inoperativo)
15121	INTERVENCIONES SANITARIAS	532288393148	OXIMETRO DE PULSOS	2006Z314190	CMS50D	CONTEC	2021	OPERATIVO
15122	INTERVENCIONES SANITARIAS	532288393149	OXIMETRO DE PULSOS	2006Z301836	CMS50D	CONTEC	2021	OPERATIVO
15123	INTERVENCIONES SANITARIAS	532288393150	OXIMETRO DE PULSOS	2006Z301872	CMS50D	CONTEC	2021	OPERATIVO
15124	INTERVENCIONES SANITARIAS	532288393151	OXIMETRO DE PULSOS	2006Z301896	CMS50D	CONTEC	2021	OPERATIVO
15125	INTERVENCIONES SANITARIAS	532288393152	OXIMETRO DE PULSOS	2006Z304111	CMS50D	CONTEC	2021	OPERATIVO
15126	INTERVENCIONES SANITARIAS	532288393153	OXIMETRO DE PULSOS	2006Z304063	CMS50D	CONTEC	2021	OPERATIVO
15127	INTERVENCIONES SANITARIAS	532288393154	OXIMETRO DE PULSOS	2006Z304137	CMS50D	CONTEC	2021	OPERATIVO
15128	INTERVENCIONES SANITARIAS	532288393155	OXIMETRO DE PULSOS	2006Z304095	CMS50D	CONTEC	2021	OPERATIVO
15129	INTERVENCIONES SANITARIAS	532288393156	OXIMETRO DE PULSOS	2006Z304112	CMS50D	CONTEC	2021	OPERATIVO
15130	INTERVENCIONES SANITARIAS	532288393157	OXIMETRO DE PULSOS	2006Z304065	CMS50D	CONTEC	2021	OPERATIVO
15131	INTERVENCIONES SANITARIAS	532288393158	OXIMETRO DE PULSOS	2006Z304136	CMS50D	CONTEC	2021	OPERATIVO
15132	INTERVENCIONES SANITARIAS	532288393159	OXIMETRO DE PULSOS	2006Z304089	CMS50D	CONTEC	2021	OPERATIVO
15133	INTERVENCIONES SANITARIAS	532288393160	OXIMETRO DE PULSOS	2006Z304113	CMS50D	CONTEC	2021	OPERATIVO
15134	INTERVENCIONES SANITARIAS	532288393161	OXIMETRO DE PULSOS	2006Z304061	CMS50D	CONTEC	2021	OPERATIVO
15135	INTERVENCIONES SANITARIAS	532288393162	OXIMETRO DE PULSOS	2006Z304139	CMS50D	CONTEC	2021	OPERATIVO
15136	INTERVENCIONES SANITARIAS	532288393163	OXIMETRO DE PULSOS	2006Z304090	CMS50D	CONTEC	2021	OPERATIVO
15137	INTERVENCIONES SANITARIAS	532288393164	OXIMETRO DE PULSOS	2006Z304114	CMS50D	CONTEC	2021	OPERATIVO
15138	INTERVENCIONES SANITARIAS	532288393165	OXIMETRO DE PULSOS	2006Z304064	CMS50D	CONTEC	2021	OPERATIVO
15139	INTERVENCIONES SANITARIAS	532288393166	OXIMETRO DE PULSOS	2006Z304138	CMS50D	CONTEC	2021	OPERATIVO
15140	INTERVENCIONES SANITARIAS	532288393167	OXIMETRO DE PULSOS	2006Z304088	CMS50D	CONTEC	2021	OPERATIVO
15141	INTERVENCIONES SANITARIAS	532288393168	OXIMETRO DE PULSOS	2006Z304110	CMS50D	CONTEC	2021	OPERATIVO
15142	INTERVENCIONES SANITARIAS	532288393169	OXIMETRO DE PULSOS	2006Z304062	CMS50D	CONTEC	2021	OPERATIVO
15143	INTERVENCIONES SANITARIAS	532288393170	OXIMETRO DE PULSOS	2006Z304140	CMS50D	CONTEC	2021	OPERATIVO
15144	INTERVENCIONES SANITARIAS	532288393171	OXIMETRO DE PULSOS	2006Z304087	CMS50D	CONTEC	2021	OPERATIVO
15145	INTERVENCIONES SANITARIAS	532288393172	OXIMETRO DE PULSOS	2006Z304116	CMS50D	CONTEC	2021	OPERATIVO
15146	INTERVENCIONES SANITARIAS	532288393173	OXIMETRO DE PULSOS	2006Z304068	CMS50D	CONTEC	2021	OPERATIVO
15147	INTERVENCIONES SANITARIAS	532288393174	OXIMETRO DE PULSOS	2006Z304142	CMS50D	CONTEC	2021	OPERATIVO
15148	INTERVENCIONES SANITARIAS	532288393175	OXIMETRO DE PULSOS	2006Z304092	CMS50D	CONTEC	2021	OPERATIVO
15149	INTERVENCIONES SANITARIAS	532288393176	OXIMETRO DE PULSOS	2006Z304117	CMS50D	CONTEC	2021	OPERATIVO
15150	INTERVENCIONES SANITARIAS	532288393177	OXIMETRO DE PULSOS	2006Z304075	CMS50D	CONTEC	2021	OPERATIVO
15151	INTERVENCIONES SANITARIAS	532288393178	OXIMETRO DE PULSOS	2006Z304141	CMS50D	CONTEC	2021	OPERATIVO
15152	INTERVENCIONES SANITARIAS	532288393179	OXIMETRO DE PULSOS	2006Z304091	CMS50D	CONTEC	2021	OPERATIVO
15153	INTERVENCIONES SANITARIAS	532288393180	OXIMETRO DE PULSOS	2006Z304125	CMS50D	CONTEC	2021	OPERATIVO
15154	INTERVENCIONES SANITARIAS	532288393181	OXIMETRO DE PULSOS	2006Z304070	CMS50D	CONTEC	2021	OPERATIVO
15155	INTERVENCIONES SANITARIAS	532288393182	OXIMETRO DE PULSOS	2006Z304144	CMS50D	CONTEC	2021	OPERATIVO
15156	INTERVENCIONES SANITARIAS	532288393183	OXIMETRO DE PULSOS	2006Z304094	CMS50D	CONTEC	2021	OPERATIVO
15157	INTERVENCIONES SANITARIAS	532288393184	OXIMETRO DE PULSOS	2006Z304118	CMS50D	CONTEC	2021	OPERATIVO
15158	INTERVENCIONES SANITARIAS	532288393185	OXIMETRO DE PULSOS	2006Z304067	CMS50D	CONTEC	2021	OPERATIVO
15159	INTERVENCIONES SANITARIAS	532288393186	OXIMETRO DE PULSOS	2006Z304143	CMS50D	CONTEC	2021	OPERATIVO

DIRIS LIMA ESTE MINSA OFICINA DE ABASTECIMIENTO V°B°

N°	Nombre del Local	Código Patrimonial (Numérico)	Tipo (Vehículo o Maquinaria)	Placa /N° Serie	Modelo	Marca	Año de fabricación	Estado de Conservación (Operativo o Inoperativo)
15160	INTERVENCIONES SANITARIAS	532288393187	OXIMETRO DE PULSOS	2006Z304093	CMS50D	CONTEC	2021	OPERATIVO
15161	INTERVENCIONES SANITARIAS	532288393188	OXIMETRO DE PULSOS	2006Z304119	CMS50D	CONTEC	2021	OPERATIVO
15162	INTERVENCIONES SANITARIAS	532288393189	OXIMETRO DE PULSOS	2006Z304069	CMS50D	CONTEC	2021	OPERATIVO
15163	INTERVENCIONES SANITARIAS	532288393190	OXIMETRO DE PULSOS	2006Z304145	CMS50D	CONTEC	2021	OPERATIVO
15164	INTERVENCIONES SANITARIAS	532288393191	OXIMETRO DE PULSOS	2006Z304086	CMS50D	CONTEC	2021	OPERATIVO
15165	INTERVENCIONES SANITARIAS	532288393192	OXIMETRO DE PULSOS	2006Z304081	CMS50D	CONTEC	2021	OPERATIVO
15166	INTERVENCIONES SANITARIAS	532288393193	OXIMETRO DE PULSOS	2006Z304134	CMS50D	CONTEC	2021	OPERATIVO
15167	INTERVENCIONES SANITARIAS	532288393194	OXIMETRO DE PULSOS	2006Z304115	CMS50D	CONTEC	2021	OPERATIVO
15168	INTERVENCIONES SANITARIAS	532288393195	OXIMETRO DE PULSOS	2006Z304056	CMS50D	CONTEC	2021	OPERATIVO
15169	INTERVENCIONES SANITARIAS	532288393196	OXIMETRO DE PULSOS	2006Z304082	CMS50D	CONTEC	2021	OPERATIVO
15170	INTERVENCIONES SANITARIAS	532288393197	OXIMETRO DE PULSOS	2006Z304084	CMS50D	CONTEC	2021	OPERATIVO
15171	INTERVENCIONES SANITARIAS	532288393198	OXIMETRO DE PULSOS	2006Z304109	CMS50D	CONTEC	2021	OPERATIVO
15172	INTERVENCIONES SANITARIAS	532288393199	OXIMETRO DE PULSOS	2006Z304057	CMS50D	CONTEC	2021	OPERATIVO
15173	INTERVENCIONES SANITARIAS	532288393200	OXIMETRO DE PULSOS	2006Z304083	CMS50D	CONTEC	2021	OPERATIVO
15174	INTERVENCIONES SANITARIAS	532288393201	OXIMETRO DE PULSOS	2006Z304135	CMS50D	CONTEC	2021	OPERATIVO
15175	INTERVENCIONES SANITARIAS	532288393202	OXIMETRO DE PULSOS	2006Z304108	CMS50D	CONTEC	2021	OPERATIVO
15176	INTERVENCIONES SANITARIAS	532288393203	OXIMETRO DE PULSOS	2006Z304059	CMS50D	CONTEC	2021	OPERATIVO
15177	INTERVENCIONES SANITARIAS	532288393204	OXIMETRO DE PULSOS	2006Z304076	CMS50D	CONTEC	2021	OPERATIVO
15178	INTERVENCIONES SANITARIAS	532288393205	OXIMETRO DE PULSOS	2006Z304132	CMS50D	CONTEC	2021	OPERATIVO
15179	INTERVENCIONES SANITARIAS	532288393206	OXIMETRO DE PULSOS	2006Z304106	CMS50D	CONTEC	2021	OPERATIVO
15180	INTERVENCIONES SANITARIAS	532288393207	OXIMETRO DE PULSOS	2006Z304051	CMS50D	CONTEC	2021	OPERATIVO
15181	INTERVENCIONES SANITARIAS	532288393208	OXIMETRO DE PULSOS	2006Z304126	CMS50D	CONTEC	2021	OPERATIVO
15182	INTERVENCIONES SANITARIAS	532288393209	OXIMETRO DE PULSOS	2006Z304133	CMS50D	CONTEC	2021	OPERATIVO
15183	INTERVENCIONES SANITARIAS	532288393210	OXIMETRO DE PULSOS	2006Z304107	CMS50D	CONTEC	2021	OPERATIVO
15184	INTERVENCIONES SANITARIAS	532288393211	OXIMETRO DE PULSOS	2006Z304058	CMS50D	CONTEC	2021	OPERATIVO
15185	INTERVENCIONES SANITARIAS	532288393212	OXIMETRO DE PULSOS	2006Z304124	CMS50D	CONTEC	2021	OPERATIVO
15186	INTERVENCIONES SANITARIAS	532288393213	OXIMETRO DE PULSOS	2006Z304074	CMS50D	CONTEC	2021	OPERATIVO
15187	INTERVENCIONES SANITARIAS	532288393214	OXIMETRO DE PULSOS	2006Z304146	CMS50D	CONTEC	2021	OPERATIVO
15188	INTERVENCIONES SANITARIAS	532288393215	OXIMETRO DE PULSOS	2006Z304099	CMS50D	CONTEC	2021	OPERATIVO
15189	INTERVENCIONES SANITARIAS	532288393216	OXIMETRO DE PULSOS	2006Z304122	CMS50D	CONTEC	2021	OPERATIVO
15190	INTERVENCIONES SANITARIAS	532288393217	OXIMETRO DE PULSOS	2006Z304071	CMS50D	CONTEC	2021	OPERATIVO
15191	INTERVENCIONES SANITARIAS	532288393218	OXIMETRO DE PULSOS	2006Z304055	CMS50D	CONTEC	2021	OPERATIVO
15192	INTERVENCIONES SANITARIAS	532288393219	OXIMETRO DE PULSOS	2006Z304097	CMS50D	CONTEC	2021	OPERATIVO
15193	INTERVENCIONES SANITARIAS	532288393220	OXIMETRO DE PULSOS	2006Z304121	CMS50D	CONTEC	2021	OPERATIVO
15194	INTERVENCIONES SANITARIAS	532288393221	OXIMETRO DE PULSOS	2006Z304072	CMS50D	CONTEC	2021	OPERATIVO
15195	INTERVENCIONES SANITARIAS	532288393222	OXIMETRO DE PULSOS	2006Z304150	CMS50D	CONTEC	2021	OPERATIVO
15196	INTERVENCIONES SANITARIAS	532288393223	OXIMETRO DE PULSOS	2006Z304100	CMS50D	CONTEC	2021	OPERATIVO
15197	INTERVENCIONES SANITARIAS	532288393224	OXIMETRO DE PULSOS	2006Z304123	CMS50D	CONTEC	2021	OPERATIVO
15198	INTERVENCIONES SANITARIAS	532288393225	OXIMETRO DE PULSOS	2006Z304066	CMS50D	CONTEC	2021	OPERATIVO

DIRIS LIMA ESTE VB MINSA OFICINA DE ABASTECIMIENTO

N°	Nombre del Local	Código Patrimonial (Numérico)	Tipo (Vehículo o Maquinaria)	Placa /N° Serie	Modelo	Marca	Año de fabricación	Estado de Conservación (Operativo o Inoperativo)
15199	INTERVENCIONES SANITARIAS	532288393226	OXIMETRO DE PULSOS	2006Z304147	CMS50D	CONTEC	2021	OPERATIVO
15200	INTERVENCIONES SANITARIAS	532288393227	OXIMETRO DE PULSOS	2006Z304098	CMS50D	CONTEC	2021	OPERATIVO
15201	INTERVENCIONES SANITARIAS	532288393228	OXIMETRO DE PULSOS	2006Z304120	CMS50D	CONTEC	2021	OPERATIVO
15202	INTERVENCIONES SANITARIAS	532288393229	OXIMETRO DE PULSOS	2006Z304073	CMS50D	CONTEC	2021	OPERATIVO
15203	INTERVENCIONES SANITARIAS	532288393230	OXIMETRO DE PULSOS	2006Z304149	CMS50D	CONTEC	2021	OPERATIVO
15204	INTERVENCIONES SANITARIAS	532288393231	OXIMETRO DE PULSOS	2006Z304096	CMS50D	CONTEC	2021	OPERATIVO
15205	INTERVENCIONES SANITARIAS	532288393232	OXIMETRO DE PULSOS	2006Z304128	CMS50D	CONTEC	2021	OPERATIVO
15206	INTERVENCIONES SANITARIAS	532288393233	OXIMETRO DE PULSOS	2006Z304085	CMS50D	CONTEC	2021	OPERATIVO
15207	INTERVENCIONES SANITARIAS	532288393234	OXIMETRO DE PULSOS	2006Z304052	CMS50D	CONTEC	2021	OPERATIVO
15208	INTERVENCIONES SANITARIAS	532288393235	OXIMETRO DE PULSOS	2006Z304102	CMS50D	CONTEC	2021	OPERATIVO
15209	INTERVENCIONES SANITARIAS	532288393236	OXIMETRO DE PULSOS	2006Z304131	CMS50D	CONTEC	2021	OPERATIVO
15210	INTERVENCIONES SANITARIAS	532288393237	OXIMETRO DE PULSOS	2006Z304077	CMS50D	CONTEC	2021	OPERATIVO
15211	INTERVENCIONES SANITARIAS	532288393238	OXIMETRO DE PULSOS	2006Z304060	CMS50D	CONTEC	2021	OPERATIVO
15212	INTERVENCIONES SANITARIAS	532288393239	OXIMETRO DE PULSOS	2006Z304104	CMS50D	CONTEC	2021	OPERATIVO
15213	INTERVENCIONES SANITARIAS	532288393240	OXIMETRO DE PULSOS	2006Z304130	CMS50D	CONTEC	2021	OPERATIVO
15214	INTERVENCIONES SANITARIAS	532288393241	OXIMETRO DE PULSOS	2006Z304078	CMS50D	CONTEC	2021	OPERATIVO
15215	INTERVENCIONES SANITARIAS	532288393242	OXIMETRO DE PULSOS	2006Z304053	CMS50D	CONTEC	2021	OPERATIVO
15216	INTERVENCIONES SANITARIAS	532288393243	OXIMETRO DE PULSOS	2006Z304101	CMS50D	CONTEC	2021	OPERATIVO
15217	INTERVENCIONES SANITARIAS	532288393244	OXIMETRO DE PULSOS	2006Z304127	CMS50D	CONTEC	2021	OPERATIVO
15218	INTERVENCIONES SANITARIAS	532288393245	OXIMETRO DE PULSOS	2006Z304080	CMS50D	CONTEC	2021	OPERATIVO
15219	INTERVENCIONES SANITARIAS	532288393246	OXIMETRO DE PULSOS	2006Z304054	CMS50D	CONTEC	2021	OPERATIVO
15220	INTERVENCIONES SANITARIAS	532288393247	OXIMETRO DE PULSOS	2006Z304105	CMS50D	CONTEC	2021	OPERATIVO
15221	INTERVENCIONES SANITARIAS	532288393248	OXIMETRO DE PULSOS	2006Z304129	CMS50D	CONTEC	2021	OPERATIVO
15222	INTERVENCIONES SANITARIAS	532288393249	OXIMETRO DE PULSOS	2006Z304079	CMS50D	CONTEC	2021	OPERATIVO
15223	INTERVENCIONES SANITARIAS	532288393250	OXIMETRO DE PULSOS	2006Z304148	CMS50D	CONTEC	2021	OPERATIVO
15224	INTERVENCIONES SANITARIAS	532288393251	OXIMETRO DE PULSOS	2006Z304103	CMS50D	CONTEC	2021	OPERATIVO
15225	INTERVENCIONES SANITARIAS	532288393252	OXIMETRO DE PULSOS	2006Z315133	CMS50D	CONTEC	2021	OPERATIVO
15226	INTERVENCIONES SANITARIAS	532288393253	OXIMETRO DE PULSOS	2006Z302079	CMS50D	CONTEC	2021	OPERATIVO
15227	INTERVENCIONES SANITARIAS	532288393254	OXIMETRO DE PULSOS	2006Z302052	CMS50D	CONTEC	2021	OPERATIVO
15228	INTERVENCIONES SANITARIAS	532288393255	OXIMETRO DE PULSOS	2006Z302028	CMS50D	CONTEC	2021	OPERATIVO
15229	INTERVENCIONES SANITARIAS	532288393256	OXIMETRO DE PULSOS	2006Z315131	CMS50D	CONTEC	2021	OPERATIVO
15230	INTERVENCIONES SANITARIAS	532288393257	OXIMETRO DE PULSOS	2006Z302085	CMS50D	CONTEC	2021	OPERATIVO
15231	INTERVENCIONES SANITARIAS	532288393258	OXIMETRO DE PULSOS	2006Z302060	CMS50D	CONTEC	2021	OPERATIVO
15232	INTERVENCIONES SANITARIAS	532288393259	OXIMETRO DE PULSOS	2006Z302031	CMS50D	CONTEC	2021	OPERATIVO
15233	INTERVENCIONES SANITARIAS	532288393260	OXIMETRO DE PULSOS	2006Z315140	CMS50D	CONTEC	2021	OPERATIVO
15234	INTERVENCIONES SANITARIAS	532288393261	OXIMETRO DE PULSOS	2006Z302087	CMS50D	CONTEC	2021	OPERATIVO
15235	INTERVENCIONES SANITARIAS	532288393262	OXIMETRO DE PULSOS	2006Z302064	CMS50D	CONTEC	2021	OPERATIVO
15236	INTERVENCIONES SANITARIAS	532288393263	OXIMETRO DE PULSOS	2006Z302039	CMS50D	CONTEC	2021	OPERATIVO
15237	INTERVENCIONES SANITARIAS	532288393264	OXIMETRO DE PULSOS	2006Z315144	CMS50D	CONTEC	2021	OPERATIVO

DIRIS LIMA ESTE MINSA OFICINA DE ABASTECIMIENTO V°B°

N°	Nombre del Local	Código Patrimonial (Numérico)	Tipo (Vehículo o Maquinaria)	Placa /N° Serie	Modelo	Marca	Año de fabricación	Estado de Conservación (Operativo o Inoperativo)
15238	INTERVENCIONES SANITARIAS	532288393265	OXIMETRO DE PULSOS	2006Z302093	CMS50D	CONTEC	2021	OPERATIVO
15239	INTERVENCIONES SANITARIAS	532288393266	OXIMETRO DE PULSOS	2006Z302066	CMS50D	CONTEC	2021	OPERATIVO
15240	INTERVENCIONES SANITARIAS	532288393267	OXIMETRO DE PULSOS	2006Z302041	CMS50D	CONTEC	2021	OPERATIVO
15241	INTERVENCIONES SANITARIAS	532288393268	OXIMETRO DE PULSOS	2006Z315149	CMS50D	CONTEC	2021	OPERATIVO
15242	INTERVENCIONES SANITARIAS	532288393269	OXIMETRO DE PULSOS	2006Z302098	CMS50D	CONTEC	2021	OPERATIVO
15243	INTERVENCIONES SANITARIAS	532288393270	OXIMETRO DE PULSOS	2006Z302073	CMS50D	CONTEC	2021	OPERATIVO
15244	INTERVENCIONES SANITARIAS	532288393271	OXIMETRO DE PULSOS	2006Z302047	CMS50D	CONTEC	2021	OPERATIVO
15245	INTERVENCIONES SANITARIAS	532288393272	OXIMETRO DE PULSOS	2006Z315135	CMS50D	CONTEC	2021	OPERATIVO
15246	INTERVENCIONES SANITARIAS	532288393273	OXIMETRO DE PULSOS	2006Z302077	CMS50D	CONTEC	2021	OPERATIVO
15247	INTERVENCIONES SANITARIAS	532288393274	OXIMETRO DE PULSOS	2006Z302055	CMS50D	CONTEC	2021	OPERATIVO
15248	INTERVENCIONES SANITARIAS	532288393275	OXIMETRO DE PULSOS	2006Z302029	CMS50D	CONTEC	2021	OPERATIVO
15249	INTERVENCIONES SANITARIAS	532288393276	OXIMETRO DE PULSOS	2006Z315130	CMS50D	CONTEC	2021	OPERATIVO
15250	INTERVENCIONES SANITARIAS	532288393277	OXIMETRO DE PULSOS	2006Z302084	CMS50D	CONTEC	2021	OPERATIVO
15251	INTERVENCIONES SANITARIAS	532288393278	OXIMETRO DE PULSOS	2006Z302056	CMS50D	CONTEC	2021	OPERATIVO
15252	INTERVENCIONES SANITARIAS	532288393279	OXIMETRO DE PULSOS	2006Z302032	CMS50D	CONTEC	2021	OPERATIVO
15253	INTERVENCIONES SANITARIAS	532288393280	OXIMETRO DE PULSOS	2006Z315137	CMS50D	CONTEC	2021	OPERATIVO
15254	INTERVENCIONES SANITARIAS	532288393281	OXIMETRO DE PULSOS	2006Z302086	CMS50D	CONTEC	2021	OPERATIVO
15255	INTERVENCIONES SANITARIAS	532288393282	OXIMETRO DE PULSOS	2006Z302062	CMS50D	CONTEC	2021	OPERATIVO
15256	INTERVENCIONES SANITARIAS	532288393283	OXIMETRO DE PULSOS	2006Z302037	CMS50D	CONTEC	2021	OPERATIVO
15257	INTERVENCIONES SANITARIAS	532288393284	OXIMETRO DE PULSOS	2006Z315142	CMS50D	CONTEC	2021	OPERATIVO
15258	INTERVENCIONES SANITARIAS	532288393285	OXIMETRO DE PULSOS	2006Z302092	CMS50D	CONTEC	2021	OPERATIVO
15259	INTERVENCIONES SANITARIAS	532288393286	OXIMETRO DE PULSOS	2006Z302063	CMS50D	CONTEC	2021	OPERATIVO
15260	INTERVENCIONES SANITARIAS	532288393287	OXIMETRO DE PULSOS	2006Z302042	CMS50D	CONTEC	2021	OPERATIVO
15261	INTERVENCIONES SANITARIAS	532288393288	OXIMETRO DE PULSOS	2006Z315150	CMS50D	CONTEC	2021	OPERATIVO
15262	INTERVENCIONES SANITARIAS	532288393289	OXIMETRO DE PULSOS	2006Z302095	CMS50D	CONTEC	2021	OPERATIVO
15263	INTERVENCIONES SANITARIAS	532288393290	OXIMETRO DE PULSOS	2006Z302072	CMS50D	CONTEC	2021	OPERATIVO
15264	INTERVENCIONES SANITARIAS	532288393291	OXIMETRO DE PULSOS	2006Z302048	CMS50D	CONTEC	2021	OPERATIVO
15265	INTERVENCIONES SANITARIAS	532288393292	OXIMETRO DE PULSOS	2006Z315134	CMS50D	CONTEC	2021	OPERATIVO
15266	INTERVENCIONES SANITARIAS	532288393293	OXIMETRO DE PULSOS	2006Z302080	CMS50D	CONTEC	2021	OPERATIVO
15267	INTERVENCIONES SANITARIAS	532288393294	OXIMETRO DE PULSOS	2006Z302051	CMS50D	CONTEC	2021	OPERATIVO
15268	INTERVENCIONES SANITARIAS	532288393295	OXIMETRO DE PULSOS	2006Z302030	CMS50D	CONTEC	2021	OPERATIVO
15269	INTERVENCIONES SANITARIAS	532288393296	OXIMETRO DE PULSOS	2006Z315127	CMS50D	CONTEC	2021	OPERATIVO
15270	INTERVENCIONES SANITARIAS	532288393297	OXIMETRO DE PULSOS	2006Z302083	CMS50D	CONTEC	2021	OPERATIVO
15271	INTERVENCIONES SANITARIAS	532288393298	OXIMETRO DE PULSOS	2006Z302059	CMS50D	CONTEC	2021	OPERATIVO
15272	INTERVENCIONES SANITARIAS	532288393299	OXIMETRO DE PULSOS	2006Z302035	CMS50D	CONTEC	2021	OPERATIVO
15273	INTERVENCIONES SANITARIAS	532288393300	OXIMETRO DE PULSOS	2006Z315128	CMS50D	CONTEC	2021	OPERATIVO
15274	INTERVENCIONES SANITARIAS	532288393301	OXIMETRO DE PULSOS	2006Z302089	CMS50D	CONTEC	2021	OPERATIVO
15275	INTERVENCIONES SANITARIAS	532288393302	OXIMETRO DE PULSOS	2006Z302065	CMS50D	CONTEC	2021	OPERATIVO
15276	INTERVENCIONES SANITARIAS	532288393303	OXIMETRO DE PULSOS	2006Z302040	CMS50D	CONTEC	2021	OPERATIVO

DIRIS LIMA ESTE MINSA OFICINA DE ABASTECIMIENTO V°B°

N°	Nombre del Local	Código Patrimonial (Numérico)	Tipo (Vehículo o Maquinaria)	Placa /N° Serie	Modelo	Marca	Año de fabricación	Estado de Conservación (Operativo o Inoperativo)
15277	INTERVENCIONES SANITARIAS	532288393304	OXIMETRO DE PULSOS	2006Z315141	CMS50D	CONTEC	2021	OPERATIVO
15278	INTERVENCIONES SANITARIAS	532288393305	OXIMETRO DE PULSOS	2006Z302091	CMS50D	CONTEC	2021	OPERATIVO
15279	INTERVENCIONES SANITARIAS	532288393306	OXIMETRO DE PULSOS	2006Z302068	CMS50D	CONTEC	2021	OPERATIVO
15280	INTERVENCIONES SANITARIAS	532288393307	OXIMETRO DE PULSOS	2006Z302043	CMS50D	CONTEC	2021	OPERATIVO
15281	INTERVENCIONES SANITARIAS	532288393308	OXIMETRO DE PULSOS	2006Z315148	CMS50D	CONTEC	2021	OPERATIVO
15282	INTERVENCIONES SANITARIAS	532288393309	OXIMETRO DE PULSOS	2006Z302096	CMS50D	CONTEC	2021	OPERATIVO
15283	INTERVENCIONES SANITARIAS	532288393310	OXIMETRO DE PULSOS	2006Z302074	CMS50D	CONTEC	2021	OPERATIVO
15284	INTERVENCIONES SANITARIAS	532288393311	OXIMETRO DE PULSOS	2006Z302049	CMS50D	CONTEC	2021	OPERATIVO
15285	INTERVENCIONES SANITARIAS	532288393312	OXIMETRO DE PULSOS	2006Z302071	CMS50D	CONTEC	2021	OPERATIVO
15286	INTERVENCIONES SANITARIAS	532288393313	OXIMETRO DE PULSOS	2006Z302050	CMS50D	CONTEC	2021	OPERATIVO
15287	INTERVENCIONES SANITARIAS	532288393314	OXIMETRO DE PULSOS	2006Z315146	CMS50D	CONTEC	2021	OPERATIVO
15288	INTERVENCIONES SANITARIAS	532288393315	OXIMETRO DE PULSOS	2006Z302099	CMS50D	CONTEC	2021	OPERATIVO
15289	INTERVENCIONES SANITARIAS	532288393316	OXIMETRO DE PULSOS	2006Z302075	CMS50D	CONTEC	2021	OPERATIVO
15290	INTERVENCIONES SANITARIAS	532288393317	OXIMETRO DE PULSOS	2006Z302046	CMS50D	CONTEC	2021	OPERATIVO
15291	INTERVENCIONES SANITARIAS	532288393318	OXIMETRO DE PULSOS	2006Z315147	CMS50D	CONTEC	2021	OPERATIVO
15292	INTERVENCIONES SANITARIAS	532288393319	OXIMETRO DE PULSOS	2006Z302100	CMS50D	CONTEC	2021	OPERATIVO
15293	INTERVENCIONES SANITARIAS	532288393320	OXIMETRO DE PULSOS	2006Z302067	CMS50D	CONTEC	2021	OPERATIVO
15294	INTERVENCIONES SANITARIAS	532288393321	OXIMETRO DE PULSOS	2006Z302044	CMS50D	CONTEC	2021	OPERATIVO
15295	INTERVENCIONES SANITARIAS	532288393322	OXIMETRO DE PULSOS.	2006Z315143	CMS50D	CONTEC	2021	OPERATIVO
15296	INTERVENCIONES SANITARIAS	532288393323	OXIMETRO DE PULSOS	2006Z302094	CMS50D	CONTEC	2021	OPERATIVO
15297	INTERVENCIONES SANITARIAS	532288393324	OXIMETRO DE PULSOS	2006Z302070	CMS50D	CONTEC	2021	OPERATIVO
15298	INTERVENCIONES SANITARIAS	532288393325	OXIMETRO DE PULSOS	2006Z302045	CMS50D	CONTEC	2021	OPERATIVO
15299	INTERVENCIONES SANITARIAS	532288393326	OXIMETRO DE PULSOS	2006Z315145	CMS50D	CONTEC	2021	OPERATIVO
15300	INTERVENCIONES SANITARIAS	532288393327	OXIMETRO DE PULSOS	2006Z302097	CMS50D	CONTEC	2021	OPERATIVO
15301	INTERVENCIONES SANITARIAS	532288393328	OXIMETRO DE PULSOS	2006Z302061	CMS50D	CONTEC	2021	OPERATIVO
15302	INTERVENCIONES SANITARIAS	532288393329	OXIMETRO DE PULSOS	2006Z302036	CMS50D	CONTEC	2021	OPERATIVO
15303	INTERVENCIONES SANITARIAS	532288393330	OXIMETRO DE PULSOS	2006Z315126	CMS50D	CONTEC	2021	OPERATIVO
15304	INTERVENCIONES SANITARIAS	532288393331	OXIMETRO DE PULSOS	2006Z302088	CMS50D	CONTEC	2021	OPERATIVO
15305	INTERVENCIONES SANITARIAS	532288393332	OXIMETRO DE PULSOS	2006Z302069	CMS50D	CONTEC	2021	OPERATIVO
15306	INTERVENCIONES SANITARIAS	532288393333	OXIMETRO DE PULSOS	2006Z302038	CMS50D	CONTEC	2021	OPERATIVO
15307	INTERVENCIONES SANITARIAS	532288393334	OXIMETRO DE PULSOS	2006Z315139	CMS50D	CONTEC	2021	OPERATIVO
15308	INTERVENCIONES SANITARIAS	532288393335	OXIMETRO DE PULSOS	2006Z302090	CMS50D	CONTEC	2021	OPERATIVO
15309	INTERVENCIONES SANITARIAS	532288393336	OXIMETRO DE PULSOS	2006Z302057	CMS50D	CONTEC	2021	OPERATIVO
15310	INTERVENCIONES SANITARIAS	532288393337	OXIMETRO DE PULSOS	2006Z302034	CMS50D	CONTEC	2021	OPERATIVO
15311	INTERVENCIONES SANITARIAS	532288393338	OXIMETRO DE PULSOS	2006Z315132	CMS50D	CONTEC	2021	OPERATIVO
15312	INTERVENCIONES SANITARIAS	532288393339	OXIMETRO DE PULSOS	2006Z302082	CMS50D	CONTEC	2021	OPERATIVO
15313	INTERVENCIONES SANITARIAS	532288393340	OXIMETRO DE PULSOS	2006Z302058	CMS50D	CONTEC	2021	OPERATIVO
15314	INTERVENCIONES SANITARIAS	532288393341	OXIMETRO DE PULSOS	2006Z302033	CMS50D	CONTEC	2021	OPERATIVO
15315	INTERVENCIONES SANITARIAS	532288393342	OXIMETRO DE PULSOS	2006Z315129	CMS50D	CONTEC	2021	OPERATIVO

DIRIS LIMA ESTE VB MINSA OFICINA DE ABASTECIMIENTO

N°	Nombre del Local	Código Patrimonial (Numérico)	Tipo (Vehículo o Maquinaria)	Placa /N° Serie	Modelo	Marca	Año de fabricación	Estado de Conservación (Operativo o Inoperativo)
15316	INTERVENCIONES SANITARIAS	532288393343	OXIMETRO DE PULSOS	2006Z302081	CMS50D	CONTEC	2021	OPERATIVO
15317	INTERVENCIONES SANITARIAS	532288393344	OXIMETRO DE PULSOS	2006Z302053	CMS50D	CONTEC	2021	OPERATIVO
15318	INTERVENCIONES SANITARIAS	532288393345	OXIMETRO DE PULSOS	2006Z302027	CMS50D	CONTEC	2021	OPERATIVO
15319	INTERVENCIONES SANITARIAS	532288393346	OXIMETRO DE PULSOS	2006Z315136	CMS50D	CONTEC	2021	OPERATIVO
15320	INTERVENCIONES SANITARIAS	532288393347	OXIMETRO DE PULSOS	2006Z302076	CMS50D	CONTEC	2021	OPERATIVO
15321	INTERVENCIONES SANITARIAS	532288393348	OXIMETRO DE PULSOS	2006Z302054	CMS50D	CONTEC	2021	OPERATIVO
15322	INTERVENCIONES SANITARIAS	532288393349	OXIMETRO DE PULSOS	2006Z302026	CMS50D	CONTEC	2021	OPERATIVO
15323	INTERVENCIONES SANITARIAS	532288393350	OXIMETRO DE PULSOS	2006Z315138	CMS50D	CONTEC	2021	OPERATIVO
15324	INTERVENCIONES SANITARIAS	532288393351	OXIMETRO DE PULSOS	2006Z302078	CMS50D	CONTEC	2021	OPERATIVO
15325	INTERVENCIONES SANITARIAS	532288393352	OXIMETRO DE PULSOS	2006Z307035	CMS50D	CONTEC	2021	OPERATIVO
15326	INTERVENCIONES SANITARIAS	532288393353	OXIMETRO DE PULSOS	2006Z307044	CMS50D	CONTEC	2021	OPERATIVO
15327	INTERVENCIONES SANITARIAS	532288393354	OXIMETRO DE PULSOS	2006Z307004	CMS50D	CONTEC	2021	OPERATIVO
15328	INTERVENCIONES SANITARIAS	532288393355	OXIMETRO DE PULSOS	2006Z307023	CMS50D	CONTEC	2021	OPERATIVO
15329	INTERVENCIONES SANITARIAS	532288393356	OXIMETRO DE PULSOS	2006Z307028	CMS50D	CONTEC	2021	OPERATIVO
15330	INTERVENCIONES SANITARIAS	532288393357	OXIMETRO DE PULSOS	2006Z307047	CMS50D	CONTEC	2021	OPERATIVO
15331	INTERVENCIONES SANITARIAS	532288393358	OXIMETRO DE PULSOS	2006Z307020	CMS50D	CONTEC	2021	OPERATIVO
15332	INTERVENCIONES SANITARIAS	532288393359	OXIMETRO DE PULSOS	2006Z306783	CMS50D	CONTEC	2021	OPERATIVO
15333	INTERVENCIONES SANITARIAS	532288393360	OXIMETRO DE PULSOS	2006Z307038	CMS50D	CONTEC	2021	OPERATIVO
15334	INTERVENCIONES SANITARIAS	532288393361	OXIMETRO DE PULSOS	2006Z307015	CMS50D	CONTEC	2021	OPERATIVO
15335	INTERVENCIONES SANITARIAS	532288393362	OXIMETRO DE PULSOS	2006Z306786	CMS50D	CONTEC	2021	OPERATIVO
15336	INTERVENCIONES SANITARIAS	532288393363	OXIMETRO DE PULSOS	2006Z306765	CMS50D	CONTEC	2021	OPERATIVO
15337	INTERVENCIONES SANITARIAS	532288393364	OXIMETRO DE PULSOS	2006Z307006	CMS50D	CONTEC	2021	OPERATIVO
15338	INTERVENCIONES SANITARIAS	532288393365	OXIMETRO DE PULSOS	2006Z306794	CMS50D	CONTEC	2021	OPERATIVO
15339	INTERVENCIONES SANITARIAS	532288393366	OXIMETRO DE PULSOS	2006Z306774	CMS50D	CONTEC	2021	OPERATIVO
15340	INTERVENCIONES SANITARIAS	532288393367	OXIMETRO DE PULSOS	2006Z306756	CMS50D	CONTEC	2021	OPERATIVO
15341	INTERVENCIONES SANITARIAS	532288393368	OXIMETRO DE PULSOS	2006Z306800	CMS50D	CONTEC	2021	OPERATIVO
15342	INTERVENCIONES SANITARIAS	532288393369	OXIMETRO DE PULSOS	2006Z306779	CMS50D	CONTEC	2021	OPERATIVO
15343	INTERVENCIONES SANITARIAS	532288393370	OXIMETRO DE PULSOS	2006Z306763	CMS50D	CONTEC	2021	OPERATIVO
15344	INTERVENCIONES SANITARIAS	532288393371	OXIMETRO DE PULSOS.	2006Z306753	CMS50D	CONTEC	2021	OPERATIVO
15345	INTERVENCIONES SANITARIAS	532288393372	OXIMETRO DE PULSOS	2006Z307026	CMS50D	CONTEC	2021	OPERATIVO
15346	INTERVENCIONES SANITARIAS	532288393373	OXIMETRO DE PULSOS	2006Z307045	CMS50D	CONTEC	2021	OPERATIVO
15347	INTERVENCIONES SANITARIAS	532288393374	OXIMETRO DE PULSOS	2006Z307003	CMS50D	CONTEC	2021	OPERATIVO
15348	INTERVENCIONES SANITARIAS	532288393375	OXIMETRO DE PULSOS	2006Z307021	CMS50D	CONTEC	2021	OPERATIVO
15349	INTERVENCIONES SANITARIAS	532288393376	OXIMETRO DE PULSOS	2006Z307029	CMS50D	CONTEC	2021	OPERATIVO
15350	INTERVENCIONES SANITARIAS	532288393377	OXIMETRO DE PULSOS	2006Z307048	CMS50D	CONTEC	2021	OPERATIVO
15351	INTERVENCIONES SANITARIAS	532288393378	OXIMETRO DE PULSOS	2006Z307019	CMS50D	CONTEC	2021	OPERATIVO
15352	INTERVENCIONES SANITARIAS	532288393379	OXIMETRO DE PULSOS	2006Z306768	CMS50D	CONTEC	2021	OPERATIVO
15353	INTERVENCIONES SANITARIAS	532288393380	OXIMETRO DE PULSOS	2006Z307036	CMS50D	CONTEC	2021	OPERATIVO
15354	INTERVENCIONES SANITARIAS	532288393381	OXIMETRO DE PULSOS	2006Z307014	CMS50D	CONTEC	2021	OPERATIVO

DIRIS LIMA ESTE MINSA OFICINA DE ABASTECIMIENTO V°B°

N°	Nombre del Local	Código Patrimonial (Numérico)	Tipo (Vehículo o Maquinaria)	Placa /N° Serie	Modelo	Marca	Año de fabricación	Estado de Conservación (Operativo o Inoperativo)
15355	INTERVENCIONES SANITARIAS	532288393382	OXIMETRO DE PULSOS	2006Z306787	CMS50D	CONTEC	2021	OPERATIVO
15356	INTERVENCIONES SANITARIAS	532288393383	OXIMETRO DE PULSOS	2006Z306757	CMS50D	CONTEC	2021	OPERATIVO
15357	INTERVENCIONES SANITARIAS	532288393384	OXIMETRO DE PULSOS	2006Z307007	CMS50D	CONTEC	2021	OPERATIVO
15358	INTERVENCIONES SANITARIAS	532288393385	OXIMETRO DE PULSOS	2006Z306791	CMS50D	CONTEC	2021	OPERATIVO
15359	INTERVENCIONES SANITARIAS	532288393386	OXIMETRO DE PULSOS	2006Z306772	CMS50D	CONTEC	2021	OPERATIVO
15360	INTERVENCIONES SANITARIAS	532288393387	OXIMETRO DE PULSOS	2006Z306784	CMS50D	CONTEC	2021	OPERATIVO
15361	INTERVENCIONES SANITARIAS	532288393388	OXIMETRO DE PULSOS	2006Z306797	CMS50D	CONTEC	2021	OPERATIVO
15362	INTERVENCIONES SANITARIAS	532288393389	OXIMETRO DE PULSOS	2006Z306778	CMS50D	CONTEC	2021	OPERATIVO
15363	INTERVENCIONES SANITARIAS	532288393390	OXIMETRO DE PULSOS	2006Z306764	CMS50D	CONTEC	2021	OPERATIVO
15364	INTERVENCIONES SANITARIAS	532288393391	OXIMETRO DE PULSOS	2006Z306754	CMS50D	CONTEC	2021	OPERATIVO
15365	INTERVENCIONES SANITARIAS	532288393392	OXIMETRO DE PULSOS	2006Z307027	CMS50D	CONTEC	2021	OPERATIVO
15366	INTERVENCIONES SANITARIAS	532288393393	OXIMETRO DE PULSOS	2006Z307042	CMS50D	CONTEC	2021	OPERATIVO
15367	INTERVENCIONES SANITARIAS	532288393394	OXIMETRO DE PULSOS	2006Z307005	CMS50D	CONTEC	2021	OPERATIVO
15368	INTERVENCIONES SANITARIAS	532288393395	OXIMETRO DE PULSOS	2006Z307022	CMS50D	CONTEC	2021	OPERATIVO
15369	INTERVENCIONES SANITARIAS	532288393396	OXIMETRO DE PULSOS	2006Z307030	CMS50D	CONTEC	2021	OPERATIVO
15370	INTERVENCIONES SANITARIAS	532288393397	OXIMETRO DE PULSOS	2006Z307046	CMS50D	CONTEC	2021	OPERATIVO
15371	INTERVENCIONES SANITARIAS	532288393398	OXIMETRO DE PULSOS	2006Z307018	CMS50D	CONTEC	2021	OPERATIVO
15372	INTERVENCIONES SANITARIAS	532288393399	OXIMETRO DE PULSOS	2006Z306781	CMS50D	CONTEC	2021	OPERATIVO
15373	INTERVENCIONES SANITARIAS	532288393400	OXIMETRO DE PULSOS	2006Z307037	CMS50D	CONTEC	2021	OPERATIVO
15374	INTERVENCIONES SANITARIAS	532288393401	OXIMETRO DE PULSOS	2006Z307013	CMS50D	CONTEC	2021	OPERATIVO
15375	INTERVENCIONES SANITARIAS	532288393402	OXIMETRO DE PULSOS	2006Z306788	CMS50D	CONTEC	2021	OPERATIVO
15376	INTERVENCIONES SANITARIAS	532288393403	OXIMETRO DE PULSOS	2006Z306767	CMS50D	CONTEC	2021	OPERATIVO
15377	INTERVENCIONES SANITARIAS	532288393404	OXIMETRO DE PULSOS	2006Z307008	CMS50D	CONTEC	2021	OPERATIVO
15378	INTERVENCIONES SANITARIAS	532288393405	OXIMETRO DE PULSOS	2006Z306792	CMS50D	CONTEC	2021	OPERATIVO
15379	INTERVENCIONES SANITARIAS	532288393406	OXIMETRO DE PULSOS	2006Z306769	CMS50D	CONTEC	2021	OPERATIVO
15380	INTERVENCIONES SANITARIAS	532288393407	OXIMETRO DE PULSOS	2006Z306762	CMS50D	CONTEC	2021	OPERATIVO
15381	INTERVENCIONES SANITARIAS	532288393408	OXIMETRO DE PULSOS	2006Z306796	CMS50D	CONTEC	2021	OPERATIVO
15382	INTERVENCIONES SANITARIAS	532288393409	OXIMETRO DE PULSOS	2006Z306777	CMS50D	CONTEC	2021	OPERATIVO
15383	INTERVENCIONES SANITARIAS	532288393410	OXIMETRO DE PULSOS	2006Z306761	CMS50D	CONTEC	2021	OPERATIVO
15384	INTERVENCIONES SANITARIAS	532288393411	OXIMETRO DE PULSOS	2006Z306775	CMS50D	CONTEC	2021	OPERATIVO
15385	INTERVENCIONES SANITARIAS	532288393412	OXIMETRO DE PULSOS	2006Z306766	CMS50D	CONTEC	2021	OPERATIVO
15386	INTERVENCIONES SANITARIAS	532288393413	OXIMETRO DE PULSOS	2006Z306755	CMS50D	CONTEC	2021	OPERATIVO
15387	INTERVENCIONES SANITARIAS	532288393414	OXIMETRO DE PULSOS	2006Z306780	CMS50D	CONTEC	2021	OPERATIVO
15388	INTERVENCIONES SANITARIAS	532288393415	OXIMETRO DE PULSOS	2006Z306798	CMS50D	CONTEC	2021	OPERATIVO
15389	INTERVENCIONES SANITARIAS	532288393416	OXIMETRO DE PULSOS	2006Z306773	CMS50D	CONTEC	2021	OPERATIVO
15390	INTERVENCIONES SANITARIAS	532288393417	OXIMETRO DE PULSOS	2006Z306752	CMS50D	CONTEC	2021	OPERATIVO
15391	INTERVENCIONES SANITARIAS	532288393418	OXIMETRO DE PULSOS	2006Z306795	CMS50D	CONTEC	2021	OPERATIVO
15392	INTERVENCIONES SANITARIAS	532288393419	OXIMETRO DE PULSOS	2006Z307010	CMS50D	CONTEC	2021	OPERATIVO
15393	INTERVENCIONES SANITARIAS	532288393420	OXIMETRO DE PULSOS.	2006Z306758	CMS50D	CONTEC	2021	OPERATIVO

DIRIS LIMA ESTE MINSA OFICINA DE ABASTECIMIENTO

N°	Nombre del Local	Código Patrimonial (Numérico)	Tipo (Vehiculo o Maquinaria)	Placa /N° Serie	Modelo	Marca	Año de fabricación	Estado de Conservación (Operativo o Inoperativo)
15394	INTERVENCIONES SANITARIAS	532288393421	OXIMETRO DE PULSOS	2006Z306759	CMS50D	CONTEC	2021	OPERATIVO
15395	INTERVENCIONES SANITARIAS	532288393422	OXIMETRO DE PULSOS	2006Z306799	CMS50D	CONTEC	2021	OPERATIVO
15396	INTERVENCIONES SANITARIAS	532288393423	OXIMETRO DE PULSOS	2006Z306776	CMS50D	CONTEC	2021	OPERATIVO
15397	INTERVENCIONES SANITARIAS	532288393424	OXIMETRO DE PULSOS	2006Z306770	CMS50D	CONTEC	2021	OPERATIVO
15398	INTERVENCIONES SANITARIAS	532288393425	OXIMETRO DE PULSOS	2006Z306751	CMS50D	CONTEC	2021	OPERATIVO
15399	INTERVENCIONES SANITARIAS	532288393426	OXIMETRO DE PULSOS	2006Z307009	CMS50D	CONTEC	2021	OPERATIVO
15400	INTERVENCIONES SANITARIAS	532288393427	OXIMETRO DE PULSOS	2006Z306793	CMS50D	CONTEC	2021	OPERATIVO
15401	INTERVENCIONES SANITARIAS	532288393428	OXIMETRO DE PULSOS	2006Z306789	CMS50D	CONTEC	2021	OPERATIVO
15402	INTERVENCIONES SANITARIAS	532288393429	OXIMETRO DE PULSOS	2006Z306771	CMS50D	CONTEC	2021	OPERATIVO
15403	INTERVENCIONES SANITARIAS	532288393430	OXIMETRO DE PULSOS	2006Z307011	CMS50D	CONTEC	2021	OPERATIVO
15404	INTERVENCIONES SANITARIAS	532288393431	OXIMETRO DE PULSOS	2006Z307040	CMS50D	CONTEC	2021	OPERATIVO
15405	INTERVENCIONES SANITARIAS	532288393432	OXIMETRO DE PULSOS	2006Z306790	CMS50D	CONTEC	2021	OPERATIVO
15406	INTERVENCIONES SANITARIAS	532288393433	OXIMETRO DE PULSOS	2006Z306760	CMS50D	CONTEC	2021	OPERATIVO
15407	INTERVENCIONES SANITARIAS	532288393434	OXIMETRO DE PULSOS	2006Z307039	CMS50D	CONTEC	2021	OPERATIVO
15408	INTERVENCIONES SANITARIAS	532288393435	OXIMETRO DE PULSOS	2006Z307012	CMS50D	CONTEC	2021	OPERATIVO
15409	INTERVENCIONES SANITARIAS	532288393436	OXIMETRO DE PULSOS	2006Z307016	CMS50D	CONTEC	2021	OPERATIVO
15410	INTERVENCIONES SANITARIAS	532288393437	OXIMETRO DE PULSOS	2006Z306782	CMS50D	CONTEC	2021	OPERATIVO
15411	INTERVENCIONES SANITARIAS	532288393438	OXIMETRO DE PULSOS	2006Z307050	CMS50D	CONTEC	2021	OPERATIVO
15412	INTERVENCIONES SANITARIAS	532288393439	OXIMETRO DE PULSOS	2006Z307031	CMS50D	CONTEC	2021	OPERATIVO
15413	INTERVENCIONES SANITARIAS	532288393440	OXIMETRO DE PULSOS	2006Z307017	CMS50D	CONTEC	2021	OPERATIVO
15414	INTERVENCIONES SANITARIAS	532288393441	OXIMETRO DE PULSOS	2006Z306785	CMS50D	CONTEC	2021	OPERATIVO
15415	INTERVENCIONES SANITARIAS	532288393442	OXIMETRO DE PULSOS	2006Z307032	CMS50D	CONTEC	2021	OPERATIVO
15416	INTERVENCIONES SANITARIAS	532288393443	OXIMETRO DE PULSOS	2006Z307049	CMS50D	CONTEC	2021	OPERATIVO
15417	INTERVENCIONES SANITARIAS	532288393444	OXIMETRO DE PULSOS	2006Z307001	CMS50D	CONTEC	2021	OPERATIVO
15418	INTERVENCIONES SANITARIAS	532288393445	OXIMETRO DE PULSOS	2006Z307025	CMS50D	CONTEC	2021	OPERATIVO
15419	INTERVENCIONES SANITARIAS	532288393446	OXIMETRO DE PULSOS	2006Z307041	CMS50D	CONTEC	2021	OPERATIVO
15420	INTERVENCIONES SANITARIAS	532288393447	OXIMETRO DE PULSOS	2006Z307033	CMS50D	CONTEC	2021	OPERATIVO
15421	INTERVENCIONES SANITARIAS	532288393448	OXIMETRO DE PULSOS	2006Z307002	CMS50D	CONTEC	2021	OPERATIVO
15422	INTERVENCIONES SANITARIAS	532288393449	OXIMETRO DE PULSOS	2006Z307024	CMS50D	CONTEC	2021	OPERATIVO
15423	INTERVENCIONES SANITARIAS	532288393450	OXIMETRO DE PULSOS	2006Z307034	CMS50D	CONTEC	2021	OPERATIVO
15424	INTERVENCIONES SANITARIAS	532288393451	OXIMETRO DE PULSOS	2006Z307043	CMS50D	CONTEC	2021	OPERATIVO
15425	INTERVENCIONES SANITARIAS	532288393452	OXIMETRO DE PULSOS	2006Z317461	CMS50D	CONTEC	2021	OPERATIVO
15426	INTERVENCIONES SANITARIAS	532288393453	OXIMETRO DE PULSOS	2006Z314165	CMS50D	CONTEC	2021	OPERATIVO
15427	INTERVENCIONES SANITARIAS	532288393454	OXIMETRO DE PULSOS	2006Z304038	CMS50D	CONTEC	2021	OPERATIVO
15428	INTERVENCIONES SANITARIAS	532288393455	OXIMETRO DE PULSOS	2006Z303990	CMS50D	CONTEC	2021	OPERATIVO
15429	INTERVENCIONES SANITARIAS	532288393456	OXIMETRO DE PULSOS	2006Z317470	CMS50D	CONTEC	2021	OPERATIVO
15430	INTERVENCIONES SANITARIAS	532288393457	OXIMETRO DE PULSOS	2006Z314164	CMS50D	CONTEC	2021	OPERATIVO
15431	INTERVENCIONES SANITARIAS	532288393458	OXIMETRO DE PULSOS	2006Z304035	CMS50D	CONTEC	2021	OPERATIVO
15432	INTERVENCIONES SANITARIAS	532288393459	OXIMETRO DE PULSOS	2006Z303989	CMS50D	CONTEC	2021	OPERATIVO

DIRIS LIMA ESTE MINSA OFICINA DE ABASTECIMIENTO

N°	Nombre del Local	Código Patrimonial (Numérico)	Tipo (Vehículo o Maquinaria)	Placa /N° Serie	Modelo	Marca	Año de fabricación	Estado de Conservación (Operativo o Inoperativo)
15433	INTERVENCIONES SANITARIAS	532288393460	OXIMETRO DE PULSOS	2006Z317465	CMS50D	CONTEC	2021	OPERATIVO
15434	INTERVENCIONES SANITARIAS	532288393461	OXIMETRO DE PULSOS	2006Z314161	CMS50D	CONTEC	2021	OPERATIVO
15435	INTERVENCIONES SANITARIAS	532288393462	OXIMETRO DE PULSOS	2006Z304039	CMS50D	CONTEC	2021	OPERATIVO
15436	INTERVENCIONES SANITARIAS	532288393463	OXIMETRO DE PULSOS	2006Z303988	CMS50D	CONTEC	2021	OPERATIVO
15437	INTERVENCIONES SANITARIAS	532288393464	OXIMETRO DE PULSOS	2006Z317462	CMS50D	CONTEC	2021	OPERATIVO
15438	INTERVENCIONES SANITARIAS	532288393465	OXIMETRO DE PULSOS	2006Z314166	CMS50D	CONTEC	2021	OPERATIVO
15439	INTERVENCIONES SANITARIAS	532288393466	OXIMETRO DE PULSOS	2006Z304037	CMS50D	CONTEC	2021	OPERATIVO
15440	INTERVENCIONES SANITARIAS	532288393467	OXIMETRO DE PULSOS	2006Z303986	CMS50D	CONTEC	2021	OPERATIVO
15441	INTERVENCIONES SANITARIAS	532288393468	OXIMETRO DE PULSOS	2006Z317466	CMS50D	CONTEC	2021	OPERATIVO
15442	INTERVENCIONES SANITARIAS	532288393469	OXIMETRO DE PULSOS	2006Z314163	CMS50D	CONTEC	2021	OPERATIVO
15443	INTERVENCIONES SANITARIAS	532288393470	OXIMETRO DE PULSOS	2006Z304040	CMS50D	CONTEC	2021	OPERATIVO
15444	INTERVENCIONES SANITARIAS	532288393471	OXIMETRO DE PULSOS	2006Z303987	CMS50D	CONTEC	2021	OPERATIVO
15445	INTERVENCIONES SANITARIAS	532288393472	OXIMETRO DE PULSOS	2006Z317464	CMS50D	CONTEC	2021	OPERATIVO
15446	INTERVENCIONES SANITARIAS	532288393473	OXIMETRO DE PULSOS	2006Z314151	CMS50D	CONTEC	2021	OPERATIVO
15447	INTERVENCIONES SANITARIAS	532288393474	OXIMETRO DE PULSOS	2006Z304033	CMS50D	CONTEC	2021	OPERATIVO
15448	INTERVENCIONES SANITARIAS	532288393475	OXIMETRO DE PULSOS	2006Z303976	CMS50D	CONTEC	2021	OPERATIVO
15449	INTERVENCIONES SANITARIAS	532288393476	OXIMETRO DE PULSOS	2006Z317469	CMS50D	CONTEC	2021	OPERATIVO
15450	INTERVENCIONES SANITARIAS	532288393477	OXIMETRO DE PULSOS	2006Z314157	CMS50D	CONTEC	2021	OPERATIVO
15451	INTERVENCIONES SANITARIAS	532288393478	OXIMETRO DE PULSOS	2006Z304031	CMS50D	CONTEC	2021	OPERATIVO
15452	INTERVENCIONES SANITARIAS	532288393479	OXIMETRO DE PULSOS	2006Z303985	CMS50D	CONTEC	2021	OPERATIVO
15453	INTERVENCIONES SANITARIAS	532288393480	OXIMETRO DE PULSOS	2006Z317467	CMS50D	CONTEC	2021	OPERATIVO
15454	INTERVENCIONES SANITARIAS	532288393481	OXIMETRO DE PULSOS	2006Z314158	CMS50D	CONTEC	2021	OPERATIVO
15455	INTERVENCIONES SANITARIAS	532288393482	OXIMETRO DE PULSOS	2006Z304034	CMS50D	CONTEC	2021	OPERATIVO
15456	INTERVENCIONES SANITARIAS	532288393483	OXIMETRO DE PULSOS	2006Z303981	CMS50D	CONTEC	2021	OPERATIVO
15457	INTERVENCIONES SANITARIAS	532288393484	OXIMETRO DE PULSOS	2006Z317463	CMS50D	CONTEC	2021	OPERATIVO
15458	INTERVENCIONES SANITARIAS	532288393485	OXIMETRO DE PULSOS	2006Z314159	CMS50D	CONTEC	2021	OPERATIVO
15459	INTERVENCIONES SANITARIAS	532288393486	OXIMETRO DE PULSOS	2006Z304036	CMS50D	CONTEC	2021	OPERATIVO
15460	INTERVENCIONES SANITARIAS	532288393487	OXIMETRO DE PULSOS	2006Z303984	CMS50D	CONTEC	2021	OPERATIVO
15461	INTERVENCIONES SANITARIAS	532288393488	OXIMETRO DE PULSOS	2006Z317468	CMS50D	CONTEC	2021	OPERATIVO
15462	INTERVENCIONES SANITARIAS	532288393489	OXIMETRO DE PULSOS	2006Z314160	CMS50D	CONTEC	2021	OPERATIVO
15463	INTERVENCIONES SANITARIAS	532288393490	OXIMETRO DE PULSOS	2006Z304032	CMS50D	CONTEC	2021	OPERATIVO
15464	INTERVENCIONES SANITARIAS	532288393491	OXIMETRO DE PULSOS	2006Z303982	CMS50D	CONTEC	2021	OPERATIVO
15465	INTERVENCIONES SANITARIAS	532288393492	OXIMETRO DE PULSOS	2006Z317471	CMS50D	CONTEC	2021	OPERATIVO
15466	INTERVENCIONES SANITARIAS	532288393493	OXIMETRO DE PULSOS	2006Z314155	CMS50D	CONTEC	2021	OPERATIVO
15467	INTERVENCIONES SANITARIAS	532288393494	OXIMETRO DE PULSOS	2006Z304028	CMS50D	CONTEC	2021	OPERATIVO
15468	INTERVENCIONES SANITARIAS	532288393495	OXIMETRO DE PULSOS	2006Z303977	CMS50D	CONTEC	2021	OPERATIVO
15469	INTERVENCIONES SANITARIAS	532288393496	OXIMETRO DE PULSOS	2006Z317472	CMS50D	CONTEC	2021	OPERATIVO
15470	INTERVENCIONES SANITARIAS	532288393497	OXIMETRO DE PULSOS	2006Z314154	CMS50D	CONTEC	2021	OPERATIVO
15471	INTERVENCIONES SANITARIAS	532288393498	OXIMETRO DE PULSOS	2006Z304026	CMS50D	CONTEC	2021	OPERATIVO

DIRIS LIMA ESTE MINSA OFICINA DE ABASTECIMIENTO

N°	Nombre del Local	Código Patrimonial (Numérico)	Tipo (Vehículo o Maquinaria)	Placa /N° Serie	Modelo	Marca	Año de fabricación	Estado de Conservación (Operativo o Inoperativo)
15472	INTERVENCIONES SANITARIAS	532288393499	OXIMETRO DE PULSOS	2006Z303978	CMS50D	CONTEC	2021	OPERATIVO
15473	INTERVENCIONES SANITARIAS	532288393500	OXIMETRO DE PULSOS	2006Z317475	CMS50D	CONTEC	2021	OPERATIVO
15474	INTERVENCIONES SANITARIAS	532288393501	OXIMETRO DE PULSOS	2006Z314153	CMS50D	CONTEC	2021	OPERATIVO
15475	INTERVENCIONES SANITARIAS	532288393502	OXIMETRO DE PULSOS	2006Z304030	CMS50D	CONTEC	2021	OPERATIVO
15476	INTERVENCIONES SANITARIAS	532288393503	OXIMETRO DE PULSOS	2006Z303979	CMS50D	CONTEC	2021	OPERATIVO
15477	INTERVENCIONES SANITARIAS	532288393504	OXIMETRO DE PULSOS	2006Z317473	CMS50D	CONTEC	2021	OPERATIVO
15478	INTERVENCIONES SANITARIAS	532288393505	OXIMETRO DE PULSOS	2006Z314152	CMS50D	CONTEC	2021	OPERATIVO
15479	INTERVENCIONES SANITARIAS	532288393506	OXIMETRO DE PULSOS	2006Z304027	CMS50D	CONTEC	2021	OPERATIVO
15480	INTERVENCIONES SANITARIAS	532288393507	OXIMETRO DE PULSOS	2006Z303980	CMS50D	CONTEC	2021	OPERATIVO
15481	INTERVENCIONES SANITARIAS	532288393508	OXIMETRO DE PULSOS	2006Z317474	CMS50D	CONTEC	2021	OPERATIVO
15482	INTERVENCIONES SANITARIAS	532288393509	OXIMETRO DE PULSOS	2006Z314156	CMS50D	CONTEC	2021	OPERATIVO
15483	INTERVENCIONES SANITARIAS	532288393510	OXIMETRO DE PULSOS	2006Z304029	CMS50D	CONTEC	2021	OPERATIVO
15484	INTERVENCIONES SANITARIAS	532288393511	OXIMETRO DE PULSOS	2006Z303983	CMS50D	CONTEC	2021	OPERATIVO
15485	INTERVENCIONES SANITARIAS	532288393512	OXIMETRO DE PULSOS	2006Z304043	CMS50D	CONTEC	2021	OPERATIVO
15486	INTERVENCIONES SANITARIAS	532288393513	OXIMETRO DE PULSOS	2006Z303993	CMS50D	CONTEC	2021	OPERATIVO
15487	INTERVENCIONES SANITARIAS	532288393514	OXIMETRO DE PULSOS	2006Z317452	CMS50D	CONTEC	2021	OPERATIVO
15488	INTERVENCIONES SANITARIAS	532288393515	OXIMETRO DE PULSOS	2006Z314174	CMS50D	CONTEC	2021	OPERATIVO
15489	INTERVENCIONES SANITARIAS	532288393516	OXIMETRO DE PULSOS	2006Z304042	CMS50D	CONTEC	2021	OPERATIVO
15490	INTERVENCIONES SANITARIAS	532288393517	OXIMETRO DE PULSOS	2006Z304000	CMS50D	CONTEC	2021	OPERATIVO
15491	INTERVENCIONES SANITARIAS	532288393518	OXIMETRO DE PULSOS	2006Z317454	CMS50D	CONTEC	2021	OPERATIVO
15492	INTERVENCIONES SANITARIAS	532288393519	OXIMETRO DE PULSOS	2006Z314175	CMS50D	CONTEC	2021	OPERATIVO
15493	INTERVENCIONES SANITARIAS	532288393520	OXIMETRO DE PULSOS	2006Z304045	CMS50D	CONTEC	2021	OPERATIVO
15494	INTERVENCIONES SANITARIAS	532288393521	OXIMETRO DE PULSOS	2006Z303991	CMS50D	CONTEC	2021	OPERATIVO
15495	INTERVENCIONES SANITARIAS	532288393522	OXIMETRO DE PULSOS	2006Z317457	CMS50D	CONTEC	2021	OPERATIVO
15496	INTERVENCIONES SANITARIAS	532288393523	OXIMETRO DE PULSOS	2006Z314172	CMS50D	CONTEC	2021	OPERATIVO
15497	INTERVENCIONES SANITARIAS	532288393524	OXIMETRO DE PULSOS	2006Z304044	CMS50D	CONTEC	2021	OPERATIVO
15498	INTERVENCIONES SANITARIAS	532288393525	OXIMETRO DE PULSOS	2006Z303994	CMS50D	CONTEC	2021	OPERATIVO
15499	INTERVENCIONES SANITARIAS	532288393526	OXIMETRO DE PULSOS	2006Z317460	CMS50D	CONTEC	2021	OPERATIVO
15500	INTERVENCIONES SANITARIAS	532288393527	OXIMETRO DE PULSOS	2006Z317453	CMS50D	CONTEC	2021	OPERATIVO
15501	INTERVENCIONES SANITARIAS	532288393528	OXIMETRO DE PULSOS	2006Z304041	CMS50D	CONTEC	2021	OPERATIVO
15502	INTERVENCIONES SANITARIAS	532288393529	OXIMETRO DE PULSOS	2006Z303992	CMS50D	CONTEC	2021	OPERATIVO
15503	INTERVENCIONES SANITARIAS	532288393530	OXIMETRO DE PULSOS	2006Z314171	CMS50D	CONTEC	2021	OPERATIVO
15504	INTERVENCIONES SANITARIAS	532288393531	OXIMETRO DE PULSOS	2006Z314173	CMS50D	CONTEC	2021	OPERATIVO
15505	INTERVENCIONES SANITARIAS	532288393532	OXIMETRO DE PULSOS	2006Z304046	CMS50D	CONTEC	2021	OPERATIVO
15506	INTERVENCIONES SANITARIAS	532288393533	OXIMETRO DE PULSOS	2006Z303996	CMS50D	CONTEC	2021	OPERATIVO
15507	INTERVENCIONES SANITARIAS	532288393534	OXIMETRO DE PULSOS	2006Z317458	CMS50D	CONTEC	2021	OPERATIVO
15508	INTERVENCIONES SANITARIAS	532288393535	OXIMETRO DE PULSOS	2006Z314170	CMS50D	CONTEC	2021	OPERATIVO
15509	INTERVENCIONES SANITARIAS	532288393536	OXIMETRO DE PULSOS	2006Z304047	CMS50D	CONTEC	2021	OPERATIVO
15510	INTERVENCIONES SANITARIAS	532288393537	OXIMETRO DE PULSOS	2006Z303997	CMS50D	CONTEC	2021	OPERATIVO

DIRIS LIMA ESTE
MINSA
OFICINA DE ABASTECIMIENTO

N°	Nombre del Local	Código Patrimonial (Numérico)	Tipo (Vehículo o Maquinaria)	Placa /N° Serie	Modelo	Marca	Año de fabricación	Estado de Conservación (Operativo o Inoperativo)
15511	INTERVENCIONES SANITARIAS	532288393538	OXIMETRO DE PULSOS	2006Z317451	CMS50D	CONTEC	2021	OPERATIVO
15512	INTERVENCIONES SANITARIAS	532288393539	OXIMETRO DE PULSOS	2006Z314169	CMS50D	CONTEC	2021	OPERATIVO
15513	INTERVENCIONES SANITARIAS	532288393540	OXIMETRO DE PULSOS	2006Z304049	CMS50D	CONTEC	2021	OPERATIVO
15514	INTERVENCIONES SANITARIAS	532288393541	OXIMETRO DE PULSOS	2006Z303998	CMS50D	CONTEC	2021	OPERATIVO
15515	INTERVENCIONES SANITARIAS	532288393542	OXIMETRO DE PULSOS	2006Z317456	CMS50D	CONTEC	2021	OPERATIVO
15516	INTERVENCIONES SANITARIAS	532288393543	OXIMETRO DE PULSOS	2006Z314167	CMS50D	CONTEC	2021	OPERATIVO
15517	INTERVENCIONES SANITARIAS	532288393544	OXIMETRO DE PULSOS	2006Z304048	CMS50D	CONTEC	2021	OPERATIVO
15518	INTERVENCIONES SANITARIAS	532288393545	OXIMETRO DE PULSOS	2006Z303999	CMS50D	CONTEC	2021	OPERATIVO
15519	INTERVENCIONES SANITARIAS	532288393546	OXIMETRO DE PULSOS	2006Z317459	CMS50D	CONTEC	2021	OPERATIVO
15520	INTERVENCIONES SANITARIAS	532288393547	OXIMETRO DE PULSOS	2006Z314168	CMS50D	CONTEC	2021	OPERATIVO
15521	INTERVENCIONES SANITARIAS	532288393548	OXIMETRO DE PULSOS	2006Z304050	CMS50D	CONTEC	2021	OPERATIVO
15522	INTERVENCIONES SANITARIAS	532288393549	OXIMETRO DE PULSOS	2006Z303995	CMS50D	CONTEC	2021	OPERATIVO
15523	INTERVENCIONES SANITARIAS	532288393550	OXIMETRO DE PULSOS	2006Z317455	CMS50D	CONTEC	2021	OPERATIVO
15524	INTERVENCIONES SANITARIAS	532288393551	OXIMETRO DE PULSOS	2006Z314162	CMS50D	CONTEC	2021	OPERATIVO
15525	INTERVENCIONES SANITARIAS	532288393552	OXIMETRO DE PULSOS	2006Z319863	CMS50D	CONTEC	2021	OPERATIVO
15526	INTERVENCIONES SANITARIAS	532288393553	OXIMETRO DE PULSOS	2006Z319840	CMS50D	CONTEC	2021	OPERATIVO
15527	INTERVENCIONES SANITARIAS	532288393554	OXIMETRO DE PULSOS	2006Z319811	CMS50D	CONTEC	2021	OPERATIVO
15528	INTERVENCIONES SANITARIAS	532288393555	OXIMETRO DE PULSOS	2006Z319687	CMS50D	CONTEC	2021	OPERATIVO
15529	INTERVENCIONES SANITARIAS	532288393556	OXIMETRO DE PULSOS	2006Z319860	CMS50D	CONTEC	2021	OPERATIVO
15530	INTERVENCIONES SANITARIAS	532288393557	OXIMETRO DE PULSOS	2006Z319837	CMS50D	CONTEC	2021	OPERATIVO
15531	INTERVENCIONES SANITARIAS	532288393558	OXIMETRO DE PULSOS	2006Z319812	CMS50D	CONTEC	2021	OPERATIVO
15532	INTERVENCIONES SANITARIAS	532288393559	OXIMETRO DE PULSOS	2006Z319686	CMS50D	CONTEC	2021	OPERATIVO
15533	INTERVENCIONES SANITARIAS	532288393560	OXIMETRO DE PULSOS	2006Z319862	CMS50D	CONTEC	2021	OPERATIVO
15534	INTERVENCIONES SANITARIAS	532288393561	OXIMETRO DE PULSOS	2006Z319838	CMS50D	CONTEC	2021	OPERATIVO
15535	INTERVENCIONES SANITARIAS	532288393562	OXIMETRO DE PULSOS	2006Z319813	CMS50D	CONTEC	2021	OPERATIVO
15536	INTERVENCIONES SANITARIAS	532288393563	OXIMETRO DE PULSOS	2006Z319689	CMS50D	CONTEC	2021	OPERATIVO
15537	INTERVENCIONES SANITARIAS	532288393564	OXIMETRO DE PULSOS	2006Z319865	CMS50D	CONTEC	2021	OPERATIVO
15538	INTERVENCIONES SANITARIAS	532288393565	OXIMETRO DE PULSOS	2006Z319839	CMS50D	CONTEC	2021	OPERATIVO
15539	INTERVENCIONES SANITARIAS	532288393566	OXIMETRO DE PULSOS	2006Z319814	CMS50D	CONTEC	2021	OPERATIVO
15540	INTERVENCIONES SANITARIAS	532288393567	OXIMETRO DE PULSOS	2006Z319691	CMS50D	CONTEC	2021	OPERATIVO
15541	INTERVENCIONES SANITARIAS	532288393568	OXIMETRO DE PULSOS	2006Z319864	CMS50D	CONTEC	2021	OPERATIVO
15542	INTERVENCIONES SANITARIAS	532288393569	OXIMETRO DE PULSOS	2006Z319845	CMS50D	CONTEC	2021	OPERATIVO
15543	INTERVENCIONES SANITARIAS	532288393570	OXIMETRO DE PULSOS	2006Z319820	CMS50D	CONTEC	2021	OPERATIVO
15544	INTERVENCIONES SANITARIAS	532288393571	OXIMETRO DE PULSOS	2006Z319688	CMS50D	CONTEC	2021	OPERATIVO
15545	INTERVENCIONES SANITARIAS	532288393572	OXIMETRO DE PULSOS	2006Z319866	CMS50D	CONTEC	2021	OPERATIVO
15546	INTERVENCIONES SANITARIAS	532288393573	OXIMETRO DE PULSOS	2006Z319844	CMS50D	CONTEC	2021	OPERATIVO
15547	INTERVENCIONES SANITARIAS	532288393574	OXIMETRO DE PULSOS	2006Z319816	CMS50D	CONTEC	2021	OPERATIVO
15548	INTERVENCIONES SANITARIAS	532288393575	OXIMETRO DE PULSOS	2006Z319690	CMS50D	CONTEC	2021	OPERATIVO
15549	INTERVENCIONES SANITARIAS	532288393576	OXIMETRO DE PULSOS	2006Z319867	CMS50D	CONTEC	2021	OPERATIVO

DIRIS LIMA ESTE MINSA OFICINA DE ABASTECIMIENTO

N°	Nombre del Local	Código Patrimonial (Numérico)	Tipo (Vehículo o Maquinaria)	Placa /N° Serie	Modelo	Marca	Año de fabricación	Estado de Conservación (Operativo o Inoperativo)
15550	INTERVENCIONES SANITARIAS	532288393577	OXIMETRO DE PULSOS	2006Z319841	CMS50D	CONTEC	2021	OPERATIVO
15551	INTERVENCIONES SANITARIAS	532288393578	OXIMETRO DE PULSOS	2006Z319815	CMS50D	CONTEC	2021	OPERATIVO
15552	INTERVENCIONES SANITARIAS	532288393579	OXIMETRO DE PULSOS	2006Z319693	CMS50D	CONTEC	2021	OPERATIVO
15553	INTERVENCIONES SANITARIAS	532288393580	OXIMETRO DE PULSOS	2006Z319868	CMS50D	CONTEC	2021	OPERATIVO
15554	INTERVENCIONES SANITARIAS	532288393581	OXIMETRO DE PULSOS	2006Z319843	CMS50D	CONTEC	2021	OPERATIVO
15555	INTERVENCIONES SANITARIAS	532288393582	OXIMETRO DE PULSOS	2006Z319818	CMS50D	CONTEC	2021	OPERATIVO
15556	INTERVENCIONES SANITARIAS	532288393583	OXIMETRO DE PULSOS	2006Z319692	CMS50D	CONTEC	2021	OPERATIVO
15557	INTERVENCIONES SANITARIAS	532288393584	OXIMETRO DE PULSOS	2006Z319869	CMS50D	CONTEC	2021	OPERATIVO
15558	INTERVENCIONES SANITARIAS	532288393585	OXIMETRO DE PULSOS	2006Z319842	CMS50D	CONTEC	2021	OPERATIVO
15559	INTERVENCIONES SANITARIAS	532288393586	OXIMETRO DE PULSOS	2006Z319821	CMS50D	CONTEC	2021	OPERATIVO
15560	INTERVENCIONES SANITARIAS	532288393587	OXIMETRO DE PULSOS	2006Z319694	CMS50D	CONTEC	2021	OPERATIVO
15561	INTERVENCIONES SANITARIAS	532288393588	OXIMETRO DE PULSOS	2006Z319871	CMS50D	CONTEC	2021	OPERATIVO
15562	INTERVENCIONES SANITARIAS	532288393589	OXIMETRO DE PULSOS	2006Z319849	CMS50D	CONTEC	2021	OPERATIVO
15563	INTERVENCIONES SANITARIAS	532288393590	OXIMETRO DE PULSOS	2006Z319817	CMS50D	CONTEC	2021	OPERATIVO
15564	INTERVENCIONES SANITARIAS	532288393591	OXIMETRO DE PULSOS	2006Z319695	CMS50D	CONTEC	2021	OPERATIVO
15565	INTERVENCIONES SANITARIAS	532288393592	OXIMETRO DE PULSOS	2006Z319874	CMS50D	CONTEC	2021	OPERATIVO
15566	INTERVENCIONES SANITARIAS	532288393593	OXIMETRO DE PULSOS	2006Z319846	CMS50D	CONTEC	2021	OPERATIVO
15567	INTERVENCIONES SANITARIAS	532288393594	OXIMETRO DE PULSOS	2006Z319825	CMS50D	CONTEC	2021	OPERATIVO
15568	INTERVENCIONES SANITARIAS	532288393595	OXIMETRO DE PULSOS	2006Z319698	CMS50D	CONTEC	2021	OPERATIVO
15569	INTERVENCIONES SANITARIAS	532288393596	OXIMETRO DE PULSOS	2006Z319873	CMS50D	CONTEC	2021	OPERATIVO
15570	INTERVENCIONES SANITARIAS	532288393597	OXIMETRO DE PULSOS	2006Z319834	CMS50D	CONTEC	2021	OPERATIVO
15571	INTERVENCIONES SANITARIAS	532288393598	OXIMETRO DE PULSOS	2006Z319824	CMS50D	CONTEC	2021	OPERATIVO
15572	INTERVENCIONES SANITARIAS	532288393599	OXIMETRO DE PULSOS	2006Z319699	CMS50D	CONTEC	2021	OPERATIVO
15573	INTERVENCIONES SANITARIAS	532288393600	OXIMETRO DE PULSOS	2006Z319872	CMS50D	CONTEC	2021	OPERATIVO
15574	INTERVENCIONES SANITARIAS	532288393601	OXIMETRO DE PULSOS	2006Z319850	CMS50D	CONTEC	2021	OPERATIVO
15575	INTERVENCIONES SANITARIAS	532288393602	OXIMETRO DE PULSOS	2006Z319819	CMS50D	CONTEC	2021	OPERATIVO
15576	INTERVENCIONES SANITARIAS	532288393603	OXIMETRO DE PULSOS	2006Z319696	CMS50D	CONTEC	2021	OPERATIVO
15577	INTERVENCIONES SANITARIAS	532288393604	OXIMETRO DE PULSOS	2006Z319875	CMS50D	CONTEC	2021	OPERATIVO
15578	INTERVENCIONES SANITARIAS	532288393605	OXIMETRO DE PULSOS	2006Z319847	CMS50D	CONTEC	2021	OPERATIVO
15579	INTERVENCIONES SANITARIAS	532288393606	OXIMETRO DE PULSOS	2006Z319823	CMS50D	CONTEC	2021	OPERATIVO
15580	INTERVENCIONES SANITARIAS	532288393607	OXIMETRO DE PULSOS	2006Z319700	CMS50D	CONTEC	2021	OPERATIVO
15581	INTERVENCIONES SANITARIAS	532288393608	OXIMETRO DE PULSOS	2006Z319870	CMS50D	CONTEC	2021	OPERATIVO
15582	INTERVENCIONES SANITARIAS	532288393609	OXIMETRO DE PULSOS	2006Z319848	CMS50D	CONTEC	2021	OPERATIVO
15583	INTERVENCIONES SANITARIAS	532288393610	OXIMETRO DE PULSOS	2006Z319822	CMS50D	CONTEC	2021	OPERATIVO
15584	INTERVENCIONES SANITARIAS	532288393611	OXIMETRO DE PULSOS	2006Z319697	CMS50D	CONTEC	2021	OPERATIVO
15585	INTERVENCIONES SANITARIAS	532288393612	OXIMETRO DE PULSOS	2006Z319810	CMS50D	CONTEC	2021	OPERATIVO
15586	INTERVENCIONES SANITARIAS	532288393613	OXIMETRO DE PULSOS	2006Z319681	CMS50D	CONTEC	2021	OPERATIVO
15587	INTERVENCIONES SANITARIAS	532288393614	OXIMETRO DE PULSOS	2006Z319851	CMS50D	CONTEC	2021	OPERATIVO
15588	INTERVENCIONES SANITARIAS	532288393615	OXIMETRO DE PULSOS	2006Z319835	CMS50D	CONTEC	2021	OPERATIVO

DIRIS LIMA ESTE MINSA OFICINA DE ABASTECIMIENTO V°B°

N°	Nombre del Local	Código Patrimonial (Numérico)	Tipo (Vehículo o Maquinaria)	Placa /N° Serie	Modelo	Marca	Año de fabricación	Estado de Conservación (Operativo o Inoperativo)
15589	INTERVENCIONES SANITARIAS	532288393616	OXIMETRO DE PULSOS	2006Z319803	CMS50D	CONTEC	2021	OPERATIVO
15590	INTERVENCIONES SANITARIAS	532288393617	OXIMETRO DE PULSOS	2006Z319678	CMS50D	CONTEC	2021	OPERATIVO
15591	INTERVENCIONES SANITARIAS	532288393618	OXIMETRO DE PULSOS	2006Z319852	CMS50D	CONTEC	2021	OPERATIVO
15592	INTERVENCIONES SANITARIAS	532288393619	OXIMETRO DE PULSOS	2006Z319830	CMS50D	CONTEC	2021	OPERATIVO
15593	INTERVENCIONES SANITARIAS	532288393620	OXIMETRO DE PULSOS	2006Z319802	CMS50D	CONTEC	2021	OPERATIVO
15594	INTERVENCIONES SANITARIAS	532288393621	OXIMETRO DE PULSOS	2006Z319679	CMS50D	CONTEC	2021	OPERATIVO
15595	INTERVENCIONES SANITARIAS	532288393622	OXIMETRO DE PULSOS	2006Z319855	CMS50D	CONTEC	2021	OPERATIVO
15596	INTERVENCIONES SANITARIAS	532288393623	OXIMETRO DE PULSOS	2006Z319829	CMS50D	CONTEC	2021	OPERATIVO
15597	INTERVENCIONES SANITARIAS	532288393624	OXIMETRO DE PULSOS	2006Z319807	CMS50D	CONTEC	2021	OPERATIVO
15598	INTERVENCIONES SANITARIAS	532288393625	OXIMETRO DE PULSOS	2006Z319684	CMS50D	CONTEC	2021	OPERATIVO
15599	INTERVENCIONES SANITARIAS	532288393626	OXIMETRO DE PULSOS	2006Z319861	CMS50D	CONTEC	2021	OPERATIVO
15600	INTERVENCIONES SANITARIAS	532288393627	OXIMETRO DE PULSOS	2006Z319831	CMS50D	CONTEC	2021	OPERATIVO
15601	INTERVENCIONES SANITARIAS	532288393628	OXIMETRO DE PULSOS	2006Z319806	CMS50D	CONTEC	2021	OPERATIVO
15602	INTERVENCIONES SANITARIAS	532288393629	OXIMETRO DE PULSOS	2006Z319685	CMS50D	CONTEC	2021	OPERATIVO
15603	INTERVENCIONES SANITARIAS	532288393630	OXIMETRO DE PULSOS	2006Z319859	CMS50D	CONTEC	2021	OPERATIVO
15604	INTERVENCIONES SANITARIAS	532288393631	OXIMETRO DE PULSOS	2006Z319832	CMS50D	CONTEC	2021	OPERATIVO
15605	INTERVENCIONES SANITARIAS	532288393632	OXIMETRO DE PULSOS	2006Z319809	CMS50D	CONTEC	2021	OPERATIVO
15606	INTERVENCIONES SANITARIAS	532288393633	OXIMETRO DE PULSOS	2006Z319682	CMS50D	CONTEC	2021	OPERATIVO
15607	INTERVENCIONES SANITARIAS	532288393634	OXIMETRO DE PULSOS	2006Z319858	CMS50D	CONTEC	2021	OPERATIVO
15608	INTERVENCIONES SANITARIAS	532288393635	OXIMETRO DE PULSOS	2006Z319833	CMS50D	CONTEC	2021	OPERATIVO
15609	INTERVENCIONES SANITARIAS	532288393636	OXIMETRO DE PULSOS	2006Z319804	CMS50D	CONTEC	2021	OPERATIVO
15610	INTERVENCIONES SANITARIAS	532288393637	OXIMETRO DE PULSOS	2006Z319676	CMS50D	CONTEC	2021	OPERATIVO
15611	INTERVENCIONES SANITARIAS	532288393638	OXIMETRO DE PULSOS	2006Z319853	CMS50D	CONTEC	2021	OPERATIVO
15612	INTERVENCIONES SANITARIAS	532288393639	OXIMETRO DE PULSOS	2006Z319828	CMS50D	CONTEC	2021	OPERATIVO
15613	INTERVENCIONES SANITARIAS	532288393640	OXIMETRO DE PULSOS	2006Z319808	CMS50D	CONTEC	2021	OPERATIVO
15614	INTERVENCIONES SANITARIAS	532288393641	OXIMETRO DE PULSOS	2006Z319680	CMS50D	CONTEC	2021	OPERATIVO
15615	INTERVENCIONES SANITARIAS	532288393642	OXIMETRO DE PULSOS	2006Z319857	CMS50D	CONTEC	2021	OPERATIVO
15616	INTERVENCIONES SANITARIAS	532288393643	OXIMETRO DE PULSOS	2006Z319836	CMS50D	CONTEC	2021	OPERATIVO
15617	INTERVENCIONES SANITARIAS	532288393644	OXIMETRO DE PULSOS	2006Z319805	CMS50D	CONTEC	2021	OPERATIVO
15618	INTERVENCIONES SANITARIAS	532288393645	OXIMETRO DE PULSOS	2006Z319677	CMS50D	CONTEC	2021	OPERATIVO
15619	INTERVENCIONES SANITARIAS	532288393646	OXIMETRO DE PULSOS	2006Z319854	CMS50D	CONTEC	2021	OPERATIVO
15620	INTERVENCIONES SANITARIAS	532288393647	OXIMETRO DE PULSOS	2006Z319827	CMS50D	CONTEC	2021	OPERATIVO
15621	INTERVENCIONES SANITARIAS	532288393648	OXIMETRO DE PULSOS	2006Z319801	CMS50D	CONTEC	2021	OPERATIVO
15622	INTERVENCIONES SANITARIAS	532288393649	OXIMETRO DE PULSOS	2006Z319683	CMS50D	CONTEC	2021	OPERATIVO
15623	INTERVENCIONES SANITARIAS	532288393650	OXIMETRO DE PULSOS	2006Z319856	CMS50D	CONTEC	2021	OPERATIVO
15624	INTERVENCIONES SANITARIAS	532288393651	OXIMETRO DE PULSOS	2006Z319826	CMS50D	CONTEC	2021	OPERATIVO
15625	RIS SANTA ANITA - EL AGUSTINO	532288393708	OXIMETRO DE PULSOS	20070301480	CMS50D	CONTEC	2021	OPERATIVO
15626	RIS SANTA ANITA - EL AGUSTINO	532288393709	OXIMETRO DE PULSOS	20070308593	CMS50D	CONTEC	2021	OPERATIVO
15627	DIRECCION DE MONITOREO Y GESTION SANITARIA	532288393744	OXIMETRO DE PULSOS	20070301319	CMS50D	CONTEC	2021	OPERATIVO

DIRIS LIMA ESTE
V°B°
MINSA
OFICINA DE ABASTECIMIENTO

N°	Nombre del Local	Código Patrimonial (Numérico)	Tipo (Vehículo o Maquinaria)	Placa /N° Serie	Modelo	Marca	Año de fabricación	Estado de Conservación (Operativo o Inoperativo)
15628	DIRECCION DE MONITOREO Y GESTION SANITARIA	532288393745	OXIMETRO DE PULSOS	20077308575	CMS50D	CONTEC	2021	OPERATIVO
15629	DIRECCION DE MONITOREO Y GESTION SANITARIA	532288393746	OXIMETRO DE PULSOS	20077308554	CMS50D	CONTEC	2021	OPERATIVO
15630	DIRECCION DE MONITOREO Y GESTION SANITARIA	532288393747	OXIMETRO DE PULSOS	20070301499	CMS50D	CONTEC	2021	OPERATIVO
15631	DIRECCION DE MONITOREO Y GESTION SANITARIA	532288393748	OXIMETRO DE PULSOS	20077308619	CMS50D	CONTEC	2021	OPERATIVO
15632	CENTRO DE SALUD MENTAL COMUNITARIO CIENEGUILLA	532288393800	OXIMETRO DE PULSOS	20070710398	CMS50D	CONTEC	2021	OPERATIVO
15633	CENTRO DE SALUD MENTAL COMUNITARIO CIENEGUILLA	532288393801	OXIMETRO DE PULSOS	20070710356	CMS50D	CONTEC	2021	OPERATIVO
15634	PUESTO DE SALUD NUEVA GALES	532288393802	OXIMETRO DE PULSOS	20070710364	CMS50D	CONTEC	2021	OPERATIVO
15635	PUESTO DE SALUD NUEVA GALES	532288393803	OXIMETRO DE PULSOS	20070710379	CMS50D	CONTEC	2021	OPERATIVO
15636	PUESTO DE SALUD NUEVA GALES	532288393804	OXIMETRO DE PULSOS	20070710387	CMS50D	CONTEC	2021	OPERATIVO
15637	PUESTO DE SALUD NUEVA GALES	532288393805	OXIMETRO DE PULSOS	20070710414	CMS50D	CONTEC	2021	OPERATIVO
15638	PUESTO DE SALUD NUEVA GALES	532288393806	OXIMETRO DE PULSOS	20070710361	CMS50D	CONTEC	2021	OPERATIVO
15639	RIS JICAMARCA	532288394000	OXIMETRO DE PULSOS	20070706787	CMS50D	CONTEC	2021	OPERATIVO
15640	RIS JICAMARCA	532288394001	OXIMETRO DE PULSOS	20070706799	CMS50D	CONTEC	2021	OPERATIVO
15641	RIS ATE	532288394002	OXIMETRO DE PULSOS	20070731107	CMS50D	CONTEC	2021	OPERATIVO
15642	RIS ATE	532288394003	OXIMETRO DE PULSOS	20070731108	CMS50D	CONTEC	2021	OPERATIVO
15643	RIS HUAYCAN	532288394070	OXIMETRO DE PULSOS	20070731188	CMS50D	CONTEC	2021	OPERATIVO
15644	RIS HUAYCAN	532288394071	OXIMETRO DE PULSOS	20070731189	CMS50D	CONTEC	2021	OPERATIVO
15645	PUESTO DE SALUD NUEVA GALES	532288394147	OXIMETRO DE PULSOS	20070706732	CMS50D	CONTEC	2021	OPERATIVO
15646	PUESTO DE SALUD NUEVA GALES	532288394148	OXIMETRO DE PULSOS	20070706746	CMS50D	CONTEC	2021	OPERATIVO
15647	RIS CHACLACAYO	532288394149	OXIMETRO DE PULSOS	20070706613	CMS50D	CONTEC	2021	OPERATIVO
15648	RIS CHACLACAYO	532288394150	OXIMETRO DE PULSOS	20070706625	CMS50D	CONTEC	2021	OPERATIVO
15649	RIS SANTA ANITA - EL AGUSTINO	532288394206	OXIMETRO DE PULSOS	20070708363	CMS50D	CONTEC	2021	OPERATIVO
15650	RIS SANTA ANITA - EL AGUSTINO	532288394207	OXIMETRO DE PULSOS	20070708121	CMS50D	CONTEC	2021	OPERATIVO
15651	RIS SANTA ANITA - EL AGUSTINO	532288394473	OXIMETRO DE PULSOS	20070719182	CMS50D	CONTEC	2021	OPERATIVO
15652	RIS SANTA ANITA - EL AGUSTINO	532288394474	OXIMETRO DE PULSOS	20070719194	CMS50D	CONTEC	2021	OPERATIVO
15653	RIS SANTA ANITA - EL AGUSTINO	532288394475	OXIMETRO DE PULSOS	20070718403	CMS50D	CONTEC	2021	OPERATIVO
15654	RIS SANTA ANITA - EL AGUSTINO	532288394476	OXIMETRO DE PULSOS	20070718408	CMS50D	CONTEC	2021	OPERATIVO
15655	RIS SANTA ANITA - EL AGUSTINO	532288394477	OXIMETRO DE PULSOS	20070718421	CMS50D	CONTEC	2021	OPERATIVO
15656	RIS SANTA ANITA - EL AGUSTINO	532288394478	OXIMETRO DE PULSOS	20070719176	CMS50D	CONTEC	2021	OPERATIVO
15657	RIS SANTA ANITA - EL AGUSTINO	532288394479	OXIMETRO DE PULSOS	20070719192	CMS50D	CONTEC	2021	OPERATIVO
15658	RIS SANTA ANITA - EL AGUSTINO	532288394480	OXIMETRO DE PULSOS	20070719199	CMS50D	CONTEC	2021	OPERATIVO
15659	RIS SANTA ANITA - EL AGUSTINO	532288394481	OXIMETRO DE PULSOS	20070718414	CMS50D	CONTEC	2021	OPERATIVO
15660	RIS SANTA ANITA - EL AGUSTINO	532288394482	OXIMETRO DE PULSOS	20070718415	CMS50D	CONTEC	2021	OPERATIVO
15661	RIS ATE	532288394569	OXIMETRO DE PULSOS	20070727660	CMS50D	CONTEC	2021	OPERATIVO
15662	RIS ATE	532288394570	OXIMETRO DE PULSOS	20070727673	CMS50D	CONTEC	2021	OPERATIVO
15663	RIS ATE	532288394571	OXIMETRO DE PULSOS	20070727658	CMS50D	CONTEC	2021	OPERATIVO
15664	RIS ATE	532288394572	OXIMETRO DE PULSOS	20070727655	CMS50D	CONTEC	2021	OPERATIVO
15665	RIS ATE	532288394573	OXIMETRO DE PULSOS	20070727670	CMS50D	CONTEC	2021	OPERATIVO
15666	RIS ATE	532288394574	OXIMETRO DE PULSOS	20070727664	CMS50D	CONTEC	2021	OPERATIVO

DIRIS LIMA ESTE MINSA OFICINA DE ABASTECIMIENTO V°B°

N°	Nombre del Local	Código Patrimonial (Numérico)	Tipo (Vehículo o Maquinaria)	Placa /N° Serie	Modelo	Marca	Año de fabricación	Estado de Conservación (Operativo o Inoperativo)
15667	RIS ATE	532288394575	OXIMETRO DE PULSOS	20070727674	CMS50D	CONTEC	2021	OPERATIVO
15668	RIS ATE	532288394576	OXIMETRO DE PULSOS	20070727657	CMS50D	CONTEC	2021	OPERATIVO
15669	RIS ATE	532288394577	OXIMETRO DE PULSOS	20070727651	CMS50D	CONTEC	2021	OPERATIVO
15670	RIS ATE	532288394578	OXIMETRO DE PULSOS	20070727675	CMS50D	CONTEC	2021	OPERATIVO
15671	RIS ATE	532288394579	OXIMETRO DE PULSOS	20070727666	CMS50D	CONTEC	2021	OPERATIVO
15672	RIS ATE	532288394580	OXIMETRO DE PULSOS	20070727671	CMS50D	CONTEC	2021	OPERATIVO
15673	RIS ATE	532288394581	OXIMETRO DE PULSOS	20070727661	CMS50D	CONTEC	2021	OPERATIVO
15674	RIS ATE	532288394582	OXIMETRO DE PULSOS	20070727656	CMS50D	CONTEC	2021	OPERATIVO
15675	RIS HUAYCAN	532288394665	OXIMETRO DE PULSOS	20070701295	CMS50D	CONTEC	2021	OPERATIVO
15676	RIS HUAYCAN	532288394666	OXIMETRO DE PULSOS	20070701249	CMS50D	CONTEC	2021	OPERATIVO
15677	RIS HUAYCAN	532288394667	OXIMETRO DE PULSOS	20070701266	CMS50D	CONTEC	2021	OPERATIVO
15678	RIS HUAYCAN	532288394668	OXIMETRO DE PULSOS	20070701279	CMS50D	CONTEC	2021	OPERATIVO
15679	RIS HUAYCAN	532288394669	OXIMETRO DE PULSOS	20070701289	CMS50D	CONTEC	2021	OPERATIVO
15680	RIS HUAYCAN	532288394670	OXIMETRO DE PULSOS	20070701259	CMS50D	CONTEC	2021	OPERATIVO
15681	RIS HUAYCAN	532288394671	OXIMETRO DE PULSOS	20070701255	CMS50D	CONTEC	2021	OPERATIVO
15682	RIS HUAYCAN	532288394672	OXIMETRO DE PULSOS	20070701271	CMS50D	CONTEC	2021	OPERATIVO
15683	RIS HUAYCAN	532288394673	OXIMETRO DE PULSOS	20070701283	CMS50D	CONTEC	2021	OPERATIVO
15684	RIS HUAYCAN	532288394674	OXIMETRO DE PULSOS.	20070701293	CMS50D	CONTEC	2021	OPERATIVO
15685	RIS JICAMARCA	532288394733	OXIMETRO DE PULSOS	20070707002	CMS50D	CONTEC	2021	OPERATIVO
15686	RIS JICAMARCA	532288394734	OXIMETRO DE PULSOS	20070707004	CMS50D	CONTEC	2021	OPERATIVO
15687	RIS JICAMARCA	532288394735	OXIMETRO DE PULSOS	20070707010	CMS50D	CONTEC	2021	OPERATIVO
15688	RIS JICAMARCA	532288394736	OXIMETRO DE PULSOS	20070707014	CMS50D	CONTEC	2021	OPERATIVO
15689	RIS JICAMARCA	532288394737	OXIMETRO DE PULSOS	20070707016	CMS50D	CONTEC	2021	OPERATIVO
15690	RIS JICAMARCA	532288394738	OXIMETRO DE PULSOS	20070707022	CMS50D	CONTEC	2021	OPERATIVO
15691	RIS JICAMARCA	532288394739	OXIMETRO DE PULSOS	20070707189	CMS50D	CONTEC	2021	OPERATIVO
15692	RIS JICAMARCA	532288394740	OXIMETRO DE PULSOS	20070707191	CMS50D	CONTEC	2021	OPERATIVO
15693	RIS JICAMARCA	532288394741	OXIMETRO DE PULSOS	20070707194	CMS50D	CONTEC	2021	OPERATIVO
15694	RIS JICAMARCA	532288394742	OXIMETRO DE PULSOS	20070707199	CMS50D	CONTEC	2021	OPERATIVO
15695	PUESTO DE SALUD NUEVA GALES	532288394821	OXIMETRO DE PULSOS	20070717537	CMS50D	CONTEC	2021	OPERATIVO
15696	PUESTO DE SALUD NUEVA GALES	532288394822	OXIMETRO DE PULSOS	20070717549	CMS50D	CONTEC	2021	OPERATIVO
15697	PUESTO DE SALUD NUEVA GALES	532288394823	OXIMETRO DE PULSOS	20070717508	CMS50D	CONTEC	2021	OPERATIVO
15698	PUESTO DE SALUD NUEVA GALES	532288394824	OXIMETRO DE PULSOS	20070717524	CMS50D	CONTEC	2021	OPERATIVO
15699	CENTRO DE SALUD MENTAL COMUNITARIO CIENEGUILLA	532288394829	OXIMETRO DE PULSOS	20070717511	CMS50D	CONTEC	2021	OPERATIVO
15700	CENTRO DE SALUD MENTAL COMUNITARIO CIENEGUILLA	532288394830	OXIMETRO DE PULSOS	20070717515	CMS50D	CONTEC	2021	OPERATIVO
15701	CENTRO DE SALUD MENTAL COMUNITARIO CIENEGUILLA	532288394831	OXIMETRO DE PULSOS	20070717526	CMS50D	CONTEC	2021	OPERATIVO
15702	CENTRO DE SALUD MENTAL COMUNITARIO CIENEGUILLA	532288394832	OXIMETRO DE PULSOS	20070717542	CMS50D	CONTEC	2021	OPERATIVO
15703	RIS LA MOLINA - CIENEGUILLA	532288394833	OXIMETRO DE PULSOS	20070717502	CMS50D	CONTEC	2021	OPERATIVO
15704	RIS LA MOLINA - CIENEGUILLA	532288394834	OXIMETRO DE PULSOS	20070717507	CMS50D	CONTEC	2021	OPERATIVO
15705	RIS LA MOLINA - CIENEGUILLA	532288394835	OXIMETRO DE PULSOS	20070717522	CMS50D	CONTEC	2021	OPERATIVO

DIRIS LIMA ESTE VºBº MINSA OFICINA DE ABASTECIMIENTO

N°	Nombre del Local	Código Patrimonial (Numérico)	Tipo (Vehículo o Maquinaria)	Placa /N° Serie	Modelo	Marca	Año de fabricación	Estado de Conservación (Operativo o Inoperativo)
15706	RIS LA MOLINA - CIENEGUILLA	532288394836	OXIMETRO DE PULSOS	20070717534	CMS50D	CONTEC	2021	OPERATIVO
15707	RIS LA MOLINA - CIENEGUILLA	532288394837	OXIMETRO DE PULSOS	20070717547	CMS50D	CONTEC	2021	OPERATIVO
15708	RIS LA MOLINA - CIENEGUILLA	532288394838	OXIMETRO DE PULSOS	20070717510	CMS50D	CONTEC	2021	OPERATIVO
15709	RIS LA MOLINA - CIENEGUILLA	532288394839	OXIMETRO DE PULSOS	20070717509	CMS50D	CONTEC	2021	OPERATIVO
15710	RIS LA MOLINA - CIENEGUILLA	532288394840	OXIMETRO DE PULSOS	20070717527	CMS50D	CONTEC	2021	OPERATIVO
15711	RIS LA MOLINA - CIENEGUILLA	532288394841	OXIMETRO DE PULSOS	20070717540	CMS50D	CONTEC	2021	OPERATIVO
15712	RIS LA MOLINA - CIENEGUILLA	532288394842	OXIMETRO DE PULSOS	20070717541	CMS50D	CONTEC	2021	OPERATIVO
15713	RIS CHACLACAYO	532288394991	OXIMETRO DE PULSOS	20070716995	CMS50D	CONTEC	2021	OPERATIVO
15714	RIS CHACLACAYO	532288394992	OXIMETRO DE PULSOS	20070716983	CMS50D	CONTEC	2021	OPERATIVO
15715	RIS CHACLACAYO	532288394993	OXIMETRO DE PULSOS	20070716991	CMS50D	CONTEC	2021	OPERATIVO
15716	RIS CHACLACAYO	532288394994	OXIMETRO DE PULSOS	20070716969	CMS50D	CONTEC	2021	OPERATIVO
15717	RIS CHACLACAYO	532288394995	OXIMETRO DE PULSOS	20070716951	CMS50D	CONTEC	2021	OPERATIVO
15718	RIS CHACLACAYO	532288394996	OXIMETRO DE PULSOS	20070716980	CMS50D	CONTEC	2021	OPERATIVO
15719	RIS CHACLACAYO	532288394997	OXIMETRO DE PULSOS	20070716993	CMS50D	CONTEC	2021	OPERATIVO
15720	RIS CHACLACAYO	532288394998	OXIMETRO DE PULSOS	20070716985	CMS50D	CONTEC	2021	OPERATIVO
15721	RIS CHACLACAYO	532288394999	OXIMETRO DE PULSOS	200707016953	CMS50D	CONTEC	2021	OPERATIVO
15722	RIS CHACLACAYO	532288395000	OXIMETRO DE PULSOS	20070716967	CMS50D	CONTEC	2021	OPERATIVO
15723	GESTION DE RIESGOS Y DESASTRES	532288390222	OXIMETRO DE PULSOS	04075448	RI-FOX N	RIESTER	2020	OPERATIVO
15724	GESTION DE RIESGOS Y DESASTRES	532288390223	OXIMETRO DE PULSOS	04075450	RI-FOX N	RIESTER	2020	OPERATIVO
15725	GESTION DE RIESGOS Y DESASTRES	532288390224	OXIMETRO DE PULSOS	04075452	RI-FOX N	RIESTER	2020	OPERATIVO
15726	GESTION DE RIESGOS Y DESASTRES	532288390225	OXIMETRO DE PULSOS	04075453	RI-FOX N	RIESTER	2020	OPERATIVO
15727	GESTION DE RIESGOS Y DESASTRES	532288390226	OXIMETRO DE PULSOS	04075454	RI-FOX N	RIESTER	2020	OPERATIVO
15728	GESTION DE RIESGOS Y DESASTRES	532288390227	OXIMETRO DE PULSOS	04075459	RI-FOX N	RIESTER	2020	OPERATIVO
15729	GESTION DE RIESGOS Y DESASTRES	532288390228	OXIMETRO DE PULSOS	04075462	RI-FOX N	RIESTER	2020	OPERATIVO
15730	GESTION DE RIESGOS Y DESASTRES	532288390230	OXIMETRO DE PULSOS	04075466	RI-FOX N	RIESTER	2020	OPERATIVO
15731	GESTION DE RIESGOS Y DESASTRES	532288390231	OXIMETRO DE PULSOS	04075467	RI-FOX N	RIESTER	2020	OPERATIVO
15732	GESTION DE RIESGOS Y DESASTRES	532288390232	OXIMETRO DE PULSOS	04075470	RI-FOX N	RIESTER	2020	OPERATIVO
15733	GESTION DE RIESGOS Y DESASTRES	532288390233	OXIMETRO DE PULSOS	04075471	RI-FOX N	RIESTER	2020	OPERATIVO
15734	GESTION DE RIESGOS Y DESASTRES	532288390234	OXIMETRO DE PULSOS	04075464	RI-FOX N	RIESTER	2020	OPERATIVO
15735	GESTION DE RIESGOS Y DESASTRES	532288390235	OXIMETRO DE PULSOS	04075472	RI-FOX N	RIESTER	2020	OPERATIVO
15736	GESTION DE RIESGOS Y DESASTRES	532288390236	OXIMETRO DE PULSOS	04075477	RI-FOX N	RIESTER	2020	OPERATIVO
15737	GESTION DE RIESGOS Y DESASTRES	532288390237	OXIMETRO DE PULSOS	04075478	RI-FOX N	RIESTER	2020	OPERATIVO
15738	GESTION DE RIESGOS Y DESASTRES	532288390238	OXIMETRO DE PULSOS	04075497	RI-FOX N	RIESTER	2020	OPERATIVO
15739	GESTION DE RIESGOS Y DESASTRES	532288390239	OXIMETRO DE PULSOS	04075499	RI-FOX N	RIESTER	2020	OPERATIVO
15740	GESTION DE RIESGOS Y DESASTRES	532288390240	OXIMETRO DE PULSOS	04075500	RI-FOX N	RIESTER	2020	OPERATIVO
15741	GESTION DE RIESGOS Y DESASTRES	532288390241	OXIMETRO DE PULSOS	04075502	RI-FOX N	RIESTER	2020	OPERATIVO
15742	GESTION DE RIESGOS Y DESASTRES	532288390242	OXIMETRO DE PULSOS	04075503	RI-FOX N	RIESTER	2020	OPERATIVO
15743	GESTION DE RIESGOS Y DESASTRES	532288390243	OXIMETRO DE PULSOS	04075506	RI-FOX N	RIESTER	2020	OPERATIVO
15744	GESTION DE RIESGOS Y DESASTRES	532288390244	OXIMETRO DE PULSOS	04075509	RI-FOX N	RIESTER	2020	OPERATIVO

DIRIS LIMA ESTE MINSA OFICINA DE ABASTECIMIENTO

N°	Nombre del Local	Código Patrimonial (Numérico)	Tipo (Vehículo o Maquinaria)	Placa /N° Serie	Modelo	Marca	Año de fabricación	Estado de Conservación (Operativo o Inoperativo)
15745	GESTION DE RIESGOS Y DESASTRES	532288390245	OXIMETRO DE PULSOS	04075512	RI-FOX N	RIESTER	2020	OPERATIVO
15746	GESTION DE RIESGOS Y DESASTRES	532288390246	OXIMETRO DE PULSOS	04075513	RI-FOX N	RIESTER	2020	OPERATIVO
15747	GESTION DE RIESGOS Y DESASTRES	532288390247	OXIMETRO DE PULSOS	04075514	RI-FOX N	RIESTER	2020	OPERATIVO
15748	GESTION DE RIESGOS Y DESASTRES	532288390248	OXIMETRO DE PULSOS	04075515	RI-FOX N	RIESTER	2020	OPERATIVO
15749	GESTION DE RIESGOS Y DESASTRES	532288390249	OXIMETRO DE PULSOS	04075516	RI-FOX N	RIESTER	2020	OPERATIVO
15750	GESTION DE RIESGOS Y DESASTRES	532288390250	OXIMETRO DE PULSOS	04075517	RI-FOX N	RIESTER	2020	OPERATIVO
15751	GESTION DE RIESGOS Y DESASTRES	532288390251	OXIMETRO DE PULSOS	04075520	RI-FOX N	RIESTER	2020	OPERATIVO
15752	GESTION DE RIESGOS Y DESASTRES	532288390252	OXIMETRO DE PULSOS	04075543	RI-FOX N	RIESTER	2020	OPERATIVO
15753	GESTION DE RIESGOS Y DESASTRES	532288390277	OXIMETRO DE PULSOS	S/S	RI-FOX N	RIESTER	2020	OPERATIVO
15754	CENTRO DE SALUD VIÑA SAN FRANCISCO	532288390116	OXIMETRO DE PULSOS	G11701649	N-600 X	NELLCOR	2013	OPERATIVO
15755	CENTRO DE SALUD VIÑA SAN FRANCISCO	532288390259	OXIMETRO DE PULSOS	04075469	RI-FOX N	RIESTER	2020	OPERATIVO
15756	CENTRO DE SALUD VIÑA SAN FRANCISCO	532288390807	OXIMETRO DE PULSOS	2006Z310965	CMS50D	CONTEC	2020	OPERATIVO
15757	CENTRO DE SALUD VIÑA SAN FRANCISCO	532288390808	OXIMETRO DE PULSOS	2006Z310970	CMS50D	CONTEC	2020	OPERATIVO
15758	CENTRO DE SALUD VIÑA SAN FRANCISCO	532288390809	OXIMETRO DE PULSOS	2006Z310941	CMS50D	CONTEC	2020	OPERATIVO
15759	CENTRO DE SALUD VIÑA SAN FRANCISCO	532288390810	OXIMETRO DE PULSOS	2006Z310937	CMS50D	CONTEC	2020	OPERATIVO
15760	CENTRO DE SALUD VIÑA SAN FRANCISCO	532288390811	OXIMETRO DE PULSOS	2006Z310913	CMS50D	CONTEC	2020	OPERATIVO
15761	CENTRO DE SALUD VIÑA SAN FRANCISCO	532288390812	OXIMETRO DE PULSOS	2006Z310587	CMS50D	CONTEC	2020	OPERATIVO
15762	CENTRO DE SALUD VIÑA SAN FRANCISCO	532288393696	OXIMETRO DE PULSOS	20070301400	CMS50D	CONTEC	2021	OPERATIVO
15763	CENTRO DE SALUD VIÑA SAN FRANCISCO	532288393697	OXIMETRO DE PULSOS	20070301420	CMS50D	CONTEC	2021	OPERATIVO
15764	CENTRO DE SALUD VIÑA SAN FRANCISCO	532288393698	OXIMETRO DE PULSOS	20067811183	CMS50D	CONTEC	2021	OPERATIVO
15765	CENTRO DE SALUD VIÑA SAN FRANCISCO	532288394275	OXIMETRO DE PULSOS	20070708351	10781	CONTEC	2021	OPERATIVO
15766	CENTRO DE SALUD VIÑA SAN FRANCISCO	532288394276	OXIMETRO DE PULSOS	20070708360	10781	CONTEC	2021	OPERATIVO
15767	CENTRO DE SALUD VIÑA SAN FRANCISCO	532288394277	OXIMETRO DE PULSOS	20070708118	10781	CONTEC	2021	OPERATIVO
15768	CENTRO DE SALUD VIÑA SAN FRANCISCO	532288394409	OXIMETRO DE PULSOS	20070718440	CMS50D	CONTEC	2021	OPERATIVO
15769	CENTRO DE SALUD VIÑA SAN FRANCISCO	532288394410	OXIMETRO DE PULSOS	20070718441	CMS50D	CONTEC	2021	OPERATIVO
15770	CENTRO DE SALUD VIÑA SAN FRANCISCO	532288394411	OXIMETRO DE PULSOS	20070718456	CMS50D	CONTEC	2021	OPERATIVO
15771	CENTRO DE SALUD VIÑA SAN FRANCISCO	532288394412	OXIMETRO DE PULSOS	20070718460	CMS50D	CONTEC	2021	OPERATIVO
15772	CENTRO DE SALUD VIÑA SAN FRANCISCO	532288394413	OXIMETRO DE PULSOS	20070718473	CMS50D	CONTEC	2021	OPERATIVO
15773	CENTRO DE SALUD VIÑA SAN FRANCISCO	532288394414	OXIMETRO DE PULSOS	20070718434	CMS50D	CONTEC	2021	OPERATIVO
15774	PUESTO DE SALUD VILLA DEL SOL	532288390112	OXIMETRO DE PULSOS	612805662	N600X	NELLCOR	2013	OPERATIVO
15775	PUESTO DE SALUD VILLA DEL SOL	532288390133	OXIMETRO DE PULSOS	04072156	RI-FOX N	RIESTER	2020	OPERATIVO
15776	PUESTO DE SALUD VILLA DEL SOL	532288390456	OXIMETRO DE PULSOS	2006Z302459	CMS50D	CONTEC	2020	OPERATIVO
15777	PUESTO DE SALUD VILLA DEL SOL	532288390457	OXIMETRO DE PULSOS	2006Z302490	CMS50D	CONTEC	2020	OPERATIVO
15778	PUESTO DE SALUD VILLA DEL SOL	532288390458	OXIMETRO DE PULSOS	2006Z305249	CMS50D	CONTEC	2020	OPERATIVO
15779	PUESTO DE SALUD VILLA DEL SOL	532288390459	OXIMETRO DE PULSOS	2006Z3002474	CMS50D	CONTEC	2020	OPERATIVO
15780	PUESTO DE SALUD VILLA DEL SOL	532288390460	OXIMETRO DE PULSOS	2006Z305228	CMS50D	CONTEC	2020	OPERATIVO
15781	PUESTO DE SALUD VILLA DEL SOL	532288390461	OXIMETRO DE PULSOS	2006Z305210	CMS50D	CONTEC	2020	OPERATIVO
15782	PUESTO DE SALUD VILLA DEL SOL	532288393765	OXIMETRO DE PULSOS	2006Z317820	CMS50D	CONTEC	2021	OPERATIVO
15783	PUESTO DE SALUD VILLA DEL SOL	532288393766	OXIMETRO DE PULSOS	2006Z317822	CMS50D	CONTEC	2021	OPERATIVO

DIRIS LIMA ESTE MINSA OFICINA DE ABASTECIMIENTO V°B°

N°	Nombre del Local	Código Patrimonial (Numérico)	Tipo (Vehículo o Maquinaria)	Placa /N° Serie	Modelo	Marca	Año de fabricación	Estado de Conservación (Operativo o Inoperativo)
15784	PUESTO DE SALUD VILLA DEL SOL	532288393767	OXIMETRO DE PULSOS	2006Z317785	CMS50D	CONTEC	2021	OPERATIVO
15785	PUESTO DE SALUD VILLA DEL SOL	532288394050	OXIMETRO DE PULSOS	20070706747	CMS50D	CONTEC	2021	OPERATIVO
15786	PUESTO DE SALUD VILLA DEL SOL	532288394051	OXIMETRO DE PULSOS	20070706775	CMS50D	CONTEC	2021	OPERATIVO
15787	PUESTO DE SALUD VILLA DEL SOL	532288394052	OXIMETRO DE PULSOS	20070706762	CMS50D	CONTEC	2021	OPERATIVO
15788	PUESTO DE SALUD VILLA DEL SOL	532288394973	OXIMETRO DE PULSOS	20070701262	CMS50D	CONTEC	2021	OPERATIVO
15789	PUESTO DE SALUD VILLA DEL SOL	532288394974	OXIMETRO DE PULSOS	20070701270	CMS50D	CONTEC	2021	OPERATIVO
15790	PUESTO DE SALUD VILLA DEL SOL	532288394975	OXIMETRO DE PULSOS	20070701282	CMS50D	CONTEC	2021	OPERATIVO
15791	PUESTO DE SALUD VILLA DEL SOL	532288394976	OXIMETRO DE PULSOS	20070701268	CMS50D	CONTEC	2021	OPERATIVO
15792	PUESTO DE SALUD VILLA DEL SOL	532288394977	OXIMETRO DE PULSOS	20070719189	CMS50D	CONTEC	2021	OPERATIVO
15793	PUESTO DE SALUD VILLA DEL SOL	532288394978	OXIMETRO DE PULSOS	20070719191	CMS50D	CONTEC	2021	OPERATIVO
15794	CENTRO DE SALUD VIRGEN DEL CARMEN LA ERA	532288390050	OXIMETRO DE PULSOS	G128005547	N-600X	NELLCOR	2013	OPERATIVO
15795	CENTRO DE SALUD VIRGEN DEL CARMEN LA ERA	532288390146	OXIMETRO DE PULSOS	09077597	RI-FOX N	RIESTER	2020	OPERATIVO
15796	CENTRO DE SALUD VIRGEN DEL CARMEN LA ERA	532288390684	OXIMETRO DE PULSOS	2006Z306581	CMS50D	CONTEC	2020	OPERATIVO
15797	CENTRO DE SALUD VIRGEN DEL CARMEN LA ERA	532288390685	OXIMETRO DE PULSOS	2006Z312722	CMS50D	CONTEC	2020	OPERATIVO
15798	CENTRO DE SALUD VIRGEN DEL CARMEN LA ERA	532288390686	OXIMETRO DE PULSOS	2006Z306640	CMS50D	CONTEC	2020	OPERATIVO
15799	CENTRO DE SALUD VIRGEN DEL CARMEN LA ERA	532288390687	OXIMETRO DE PULSOS	2006Z312713	CMS50D	CONTEC	2020	OPERATIVO
15800	CENTRO DE SALUD VIRGEN DEL CARMEN LA ERA	532288390688	OXIMETRO DE PULSOS.	2006Z306580	CMS50D	CONTEC	2020	OPERATIVO
15801	CENTRO DE SALUD VIRGEN DEL CARMEN LA ERA	532288390689	OXIMETRO DE PULSOS	2006Z306598	CMS50D	CONTEC	2020	OPERATIVO
15802	CENTRO DE SALUD VIRGEN DEL CARMEN LA ERA	532288393929	OXIMETRO DE PULSOS	2006Z309966	CMS50D	CONTEC	2021	OPERATIVO
15803	CENTRO DE SALUD VIRGEN DEL CARMEN LA ERA	532288393930	OXIMETRO DE PULSOS	2006Z309954	CMS50D	CONTEC	2021	OPERATIVO
15804	CENTRO DE SALUD VIRGEN DEL CARMEN LA ERA	532288393931	OXIMETRO DE PULSOS	2006Z309965	CMS50D	CONTEC	2021	OPERATIVO
15805	CENTRO DE SALUD VIRGEN DEL CARMEN LA ERA	532288394188	OXIMETRO DE PULSOS	20070706781	CMS50D	CONTEC	2021	OPERATIVO
15806	CENTRO DE SALUD VIRGEN DEL CARMEN LA ERA	532288394189	OXIMETRO DE PULSOS	20070706774	CMS50D	CONTEC	2021	OPERATIVO
15807	CENTRO DE SALUD VIRGEN DEL CARMEN LA ERA	532288394190	OXIMETRO DE PULSOS	20070706753	CMS50D	CONTEC	2021	OPERATIVO
15808	CENTRO DE SALUD VIRGEN DEL CARMEN LA ERA	532288394903	OXIMETRO DE PULSOS	DQDLB21678	S/M	CONTEC - CMS5	2021	OPERATIVO
15809	CENTRO DE SALUD VIRGEN DEL CARMEN LA ERA	532288394904	OXIMETRO DE PULSOS	DQDLB37514	S/M	CONTEC - CMS5	2021	OPERATIVO
15810	CENTRO DE SALUD VIRGEN DEL CARMEN LA ERA	532288394905	OXIMETRO DE PULSOS	DQDLB36395	S/M	CONTEC - CMS5	2021	OPERATIVO
15811	CENTRO DE SALUD VIRGEN DEL CARMEN LA ERA	532288394906	OXIMETRO DE PULSOS	DQDLB21689	S/M	CONTEC - CMS5	2021	OPERATIVO
15812	CENTRO DE SALUD VIRGEN DEL CARMEN LA ERA	532288394907	OXIMETRO DE PULSOS	DQDLB38129	S/M	CONTEC - CMS5	2021	OPERATIVO
15813	CENTRO DE SALUD VIRGEN DEL CARMEN LA ERA	532288394908	OXIMETRO DE PULSOS	DQDLB38126	S/M	CONTEC - CMS5	2021	OPERATIVO
15814	PUESTO DE SALUD VIRGEN DEL ROSARIO CARAPONGO	532288390090	OXIMETRO DE PULSOS	G11814422	N-600X	NELLCOR	2013	OPERATIVO
15815	PUESTO DE SALUD VIRGEN DEL ROSARIO CARAPONGO	532288390266	OXIMETRO DE PULSOS	10071403	RI-FOX N	RIESTER	2020	OPERATIVO
15816	PUESTO DE SALUD VIRGEN DEL ROSARIO CARAPONGO	532288390441	OXIMETRO DE PULSOS	2006Z309788	CMS50D	CONTEC	2020	OPERATIVO
15817	PUESTO DE SALUD VIRGEN DEL ROSARIO CARAPONGO	532288390442	OXIMETRO DE PULSOS	2006Z309789	CMS50D	CONTEC	2020	OPERATIVO
15818	PUESTO DE SALUD VIRGEN DEL ROSARIO CARAPONGO	532288390443	OXIMETRO DE PULSOS	2006Z309798	CMS50D	CONTEC	2020	OPERATIVO
15819	PUESTO DE SALUD VIRGEN DEL ROSARIO CARAPONGO	532288390444	OXIMETRO DE PULSOS	2006Z309768	CMS50D	CONTEC	2020	OPERATIVO
15820	PUESTO DE SALUD VIRGEN DEL ROSARIO CARAPONGO	532288390445	OXIMETRO DE PULSOS	2006Z309765	CMS50D	CONTEC	2020	OPERATIVO
15821	PUESTO DE SALUD VIRGEN DEL ROSARIO CARAPONGO	532288390446	OXIMETRO DE PULSOS	2006Z309764	CMS50D	CONTEC	2020	OPERATIVO
15822	PUESTO DE SALUD VIRGEN DEL ROSARIO CARAPONGO	532288390447	OXIMETRO DE PULSOS	2006Z314087	CMS50D	CONTEC	2020	OPERATIVO

DIRIS LIMA ESTE
V°B°
MINSA
OFICINA DE ABASTECIMIENTO

N°	Nombre del Local	Código Patrimonial (Numérico)	Tipo (Vehículo o Maquinaria)	Placa /N° Serie	Modelo	Marca	Año de fabricación	Estado de Conservación (Operativo o Inoperativo)
15823	PUESTO DE SALUD VIRGEN DEL ROSARIO CARAPONGO	532288390448	OXIMETRO DE PULSOS	2006Z314088	CMS50D	CONTEC	2020	OPERATIVO
15824	PUESTO DE SALUD VIRGEN DEL ROSARIO CARAPONGO	532288390449	OXIMETRO DE PULSOS	2006Z314063	CMS50D	CONTEC	2020	OPERATIVO
15825	PUESTO DE SALUD VIRGEN DEL ROSARIO CARAPONGO	532288390450	OXIMETRO DE PULSOS	2006Z314062	CMS50D	CONTEC	2020	OPERATIVO
15826	PUESTO DE SALUD VIRGEN DEL ROSARIO CARAPONGO	532288393779	OXIMETRO DE PULSOS	2006Z317779	CMS50D	CONTEC	2021	OPERATIVO
15827	PUESTO DE SALUD VIRGEN DEL ROSARIO CARAPONGO	532288393780	OXIMETRO DE PULSOS	2006Z317808	CMS50D	CONTEC	2021	OPERATIVO
15828	PUESTO DE SALUD VIRGEN DEL ROSARIO CARAPONGO	532288393781	OXIMETRO DE PULSOS	2006Z317801	CMS50D	CONTEC	2021	OPERATIVO
15829	PUESTO DE SALUD VIRGEN DEL ROSARIO CARAPONGO	532288393782	OXIMETRO DE PULSOS	2006Z317812	CMS50D	CONTEC	2021	OPERATIVO
15830	PUESTO DE SALUD VIRGEN DEL ROSARIO CARAPONGO	532288393965	OXIMETRO DE PULSOS	21013804694	CMS50D	CONTEC	2021	OPERATIVO
15831	PUESTO DE SALUD VIRGEN DEL ROSARIO CARAPONGO	532288393976	OXIMETRO DE PULSOS	20070707135	CMS50D	CONTEC	2021	OPERATIVO
15832	PUESTO DE SALUD VIRGEN DEL ROSARIO CARAPONGO	532288393977	OXIMETRO DE PULSOS	20070707132	CMS50D	CONTEC	2021	OPERATIVO
15833	PUESTO DE SALUD VIRGEN DEL ROSARIO CARAPONGO	532288393978	OXIMETRO DE PULSOS	20070707148	CMS50D	CONTEC	2021	OPERATIVO
15834	PUESTO DE SALUD VIRGEN DEL ROSARIO CARAPONGO	532288393979	OXIMETRO DE PULSOS	20070707170	CMS50D	CONTEC	2021	OPERATIVO
15835	PUESTO DE SALUD VIRGEN DEL ROSARIO CARAPONGO	532288393980	OXIMETRO DE PULSOS	20070707164	CMS50D	CONTEC	2021	OPERATIVO
15836	PUESTO DE SALUD VIRGEN DEL ROSARIO CARAPONGO	532288394701	OXIMETRO DE PULSOS	20070707011	CMS50D	CONTEC	2021	OPERATIVO
15837	PUESTO DE SALUD VIRGEN DEL ROSARIO CARAPONGO	532288394702	OXIMETRO DE PULSOS	20070707015	CMS50D	CONTEC	2021	OPERATIVO
15838	PUESTO DE SALUD VIRGEN DEL ROSARIO CARAPONGO	532288394703	OXIMETRO DE PULSOS	20070707180	CMS50D	CONTEC	2021	OPERATIVO
15839	PUESTO DE SALUD VIRGEN DEL ROSARIO CARAPONGO	532288394704	OXIMETRO DE PULSOS	20070707187	CMS50D	CONTEC	2021	OPERATIVO
15840	PUESTO DE SALUD VIRGEN DEL ROSARIO CARAPONGO	532288394705	OXIMETRO DE PULSOS	20070707188	CMS50D	CONTEC	2021	OPERATIVO
15841	PUESTO DE SALUD VIRGEN DEL ROSARIO CARAPONGO	532288394706	OXIMETRO DE PULSOS	20070707159	CMS50D	CONTEC	2021	OPERATIVO
15842	PUESTO DE SALUD VIRGEN DEL ROSARIO CARAPONGO	532288394707	OXIMETRO DE PULSOS	20070707169	CMS50D	CONTEC	2021	OPERATIVO
15843	PUESTO DE SALUD VIRGEN DEL ROSARIO CARAPONGO	532288394708	OXIMETRO DE PULSOS	20070707197	CMS50D	CONTEC	2021	OPERATIVO
15844	PUESTO DE SALUD VIRGEN DEL ROSARIO CARAPONGO	532288394709	OXIMETRO DE PULSOS	20070707198	CMS50D	CONTEC	2021	OPERATIVO
15845	PUESTO DE SALUD VIRGEN DEL ROSARIO CARAPONGO	532288394710	OXIMETRO DE PULSOS	20070707200	CMS50D	CONTEC	2021	OPERATIVO
15846	PUESTO DE SALUD CASA HUERTA LA CAMPIÑA	532288391217	OXIMETRO DE PULSOS ADULTO - PEDIATRICO	202469952834	MD300C29	CHOICEMMED	2020	OPERATIVO
15847	PUESTO DE SALUD CASA HUERTA LA CAMPIÑA	532288391218	OXIMETRO DE PULSOS ADULTO - PEDIATRICO	202469952835	MD300C29	CHOICEMMED	2020	OPERATIVO
15848	PUESTO DE SALUD CASA HUERTA LA CAMPIÑA	532288391219	OXIMETRO DE PULSOS ADULTO - PEDIATRICO	202469952836	MD300C29	CHOICEMMED	2020	OPERATIVO
15849	PUESTO DE SALUD CASA HUERTA LA CAMPIÑA	532288391776	OXIMETRO DE PULSOS ADULTO - PEDIATRICO	202469955003	S/M	CHOICEMMED	2021	OPERATIVO
15850	PUESTO DE SALUD CASA HUERTA LA CAMPIÑA	532288391777	OXIMETRO DE PULSOS ADULTO - PEDIATRICO	202469955004	S/M	CHOICEMMED	2021	OPERATIVO
15851	PUESTO DE SALUD CASA HUERTA LA CAMPIÑA	532288391781	OXIMETRO DE PULSOS ADULTO - PEDIATRICO	202469955005	S/M	CHOICEMMED	2021	OPERATIVO
15852	CENTRO DE SALUD 07 DE OCTUBRE	532288391498	OXIMETRO DE PULSOS ADULTO - PEDIATRICO	202469951239	MD300C29	CHOICEMMED	2020	OPERATIVO
15853	CENTRO DE SALUD 07 DE OCTUBRE	532288391499	OXIMETRO DE PULSOS ADULTO - PEDIATRICO	202469951241	MD300C29	CHOICEMMED	2020	OPERATIVO
15854	CENTRO DE SALUD 07 DE OCTUBRE	532288391924	OXIMETRO DE PULSOS ADULTO - PEDIATRICO	202469951911	MD300C29	CHOICEMMED	2021	OPERATIVO
15855	CENTRO DE SALUD 07 DE OCTUBRE	532288391925	OXIMETRO DE PULSOS ADULTO - PEDIATRICO	202469951912	MD300C29	CHOICEMMED	2021	OPERATIVO
15856	CENTRO DE SALUD 07 DE OCTUBRE	532288391926	OXIMETRO DE PULSOS ADULTO - PEDIATRICO	202469951913	MD300C29	CHOICEMMED	2021	OPERATIVO
15857	CENTRO DE SALUD ALFA Y OMEGA	532288391385	OXIMETRO DE PULSOS ADULTO - PEDIATRICO	202469953949	MD300C29	CHOICEMMED	2020	OPERATIVO
15858	CENTRO DE SALUD ALFA Y OMEGA	532288391386	OXIMETRO DE PULSOS ADULTO - PEDIATRICO	202469953950	MD300C29	CHOICEMMED	2020	OPERATIVO
15859	CENTRO DE SALUD ALFA Y OMEGA	532288391387	OXIMETRO DE PULSOS ADULTO - PEDIATRICO	202469953951	MD300C29	CHOICEMMED	2020	OPERATIVO
15860	CENTRO DE SALUD ALFA Y OMEGA	532288391388	OXIMETRO DE PULSOS ADULTO - PEDIATRICO	202469953952	MD300C29	CHOICEMMED	2020	OPERATIVO
15861	CENTRO DE SALUD ALFA Y OMEGA	532288391389	OXIMETRO DE PULSOS ADULTO - PEDIATRICO	202469953953	MD300C29	CHOICEMMED	2020	OPERATIVO

DIRIS LIMA ESTE
VB
MINSA
OFICINA DE ABASTECIMIENTO

Nº	Nombre del Local	Código Patrimonial (Numérico)	Tipo (Vehículo o Maquinaria)	Placa /Nº Serie	Modelo	Marca	Año de fabricación	Estado de Conservación (Operativo o Inoperativo)
15862	CENTRO DE SALUD ALFA Y OMEGA	532288391393	OXIMETRO DE PULSOS ADULTO - PEDIATRICO	202469953944	MD300C29	CHOICEMMED	2020	OPERATIVO
15863	CENTRO DE SALUD ALFA Y OMEGA	532288391394	OXIMETRO DE PULSOS ADULTO - PEDIATRICO	202469953945	MD300C29	CHOICEMMED	2020	OPERATIVO
15864	CENTRO DE SALUD ALFA Y OMEGA	532288391699	OXIMETRO DE PULSOS ADULTO - PEDIATRICO	202469957021	MD300C29	CHOICEMMED	2021	OPERATIVO
15865	CENTRO DE SALUD ALFA Y OMEGA	532288391700	OXIMETRO DE PULSOS ADULTO - PEDIATRICO	202469957022	MD300C29	CHOICEMMED	2021	OPERATIVO
15866	CENTRO DE SALUD ALFA Y OMEGA	532288391701	OXIMETRO DE PULSOS ADULTO - PEDIATRICO	202469957023	MD300C29	CHOICEMMED	2021	OPERATIVO
15867	CENTRO DE SALUD ALFA Y OMEGA	532288391702	OXIMETRO DE PULSOS ADULTO - PEDIATRICO	202469957024	MD300C29	CHOICEMMED	2021	OPERATIVO
15868	CENTRO DE SALUD ALFA Y OMEGA	532288391703	OXIMETRO DE PULSOS ADULTO - PEDIATRICO	202469957025	MD300C29	CHOICEMMED	2021	OPERATIVO
15869	CENTRO DE SALUD ANCIETA BAJA	532288391515	OXIMETRO DE PULSOS ADULTO - PEDIATRICO	202469951219	MD300C29	CHOICEMMED	2020	OPERATIVO
15870	CENTRO DE SALUD ANCIETA BAJA	532288391516	OXIMETRO DE PULSOS ADULTO - PEDIATRICO	202469951220	MD300C29	CHOICEMMED	2020	OPERATIVO
15871	CENTRO DE SALUD ANCIETA BAJA	532288391517	OXIMETRO DE PULSOS ADULTO - PEDIATRICO	202469951221	MD300C29	CHOICEMMED	2020	OPERATIVO
15872	CENTRO DE SALUD ANCIETA BAJA	532288391518	OXIMETRO DE PULSOS ADULTO - PEDIATRICO	202469951222	MD300C29	CHOICEMMED	2020	OPERATIVO
15873	CENTRO DE SALUD ANCIETA BAJA	532288391519	OXIMETRO DE PULSOS ADULTO - PEDIATRICO	202469951223	MD300C29	CHOICEMMED	2020	OPERATIVO
15874	CENTRO DE SALUD ANCIETA BAJA	532288391579	OXIMETRO DE PULSOS ADULTO - PEDIATRICO	202469952891	MD300C29	CHOICEMMED	2021	OPERATIVO
15875	CENTRO DE SALUD ANCIETA BAJA	532288391580	OXIMETRO DE PULSOS ADULTO - PEDIATRICO	202469952892	MD300C29	CHOICEMMED	2021	OPERATIVO
15876	CENTRO DE SALUD ANCIETA BAJA	532288391581	OXIMETRO DE PULSOS ADULTO - PEDIATRICO	202469952893	MD300C29	CHOICEMMED	2021	OPERATIVO
15877	CENTRO DE SALUD ANCIETA BAJA	532288391582	OXIMETRO DE PULSOS ADULTO - PEDIATRICO	202469952894	MD300C29	CHOICEMMED	2021	OPERATIVO
15878	CENTRO DE SALUD ANCIETA BAJA	532288391583	OXIMETRO DE PULSOS ADULTO - PEDIATRICO	202469952895	MD300C29	CHOICEMMED	2021	OPERATIVO
15879	CENTRO DE SALUD BETHANIA	532288391520	OXIMETRO DE PULSOS ADULTO - PEDIATRICO	202469951214	MD300C29	CHOICEMMED	2020	OPERATIVO
15880	CENTRO DE SALUD BETHANIA	532288391521	OXIMETRO DE PULSOS ADULTO - PEDIATRICO	202469951215	MD300C29	CHOICEMMED	2020	OPERATIVO
15881	CENTRO DE SALUD BETHANIA	532288391522	OXIMETRO DE PULSOS ADULTO - PEDIATRICO	202469951216	MD300C29	CHOICEMMED	2020	OPERATIVO
15882	CENTRO DE SALUD BETHANIA	532288391523	OXIMETRO DE PULSOS ADULTO - PEDIATRICO	202469951217	MD300C29	CHOICEMMED	2020	OPERATIVO
15883	CENTRO DE SALUD BETHANIA	532288391524	OXIMETRO DE PULSOS ADULTO - PEDIATRICO	202469951218	MD300C29	CHOICEMMED	2020	OPERATIVO
15884	CENTRO DE SALUD BETHANIA	532288391584	OXIMETRO DE PULSOS ADULTO - PEDIATRICO	202469952886	MD300C29	CHOICEMMED	2021	OPERATIVO
15885	CENTRO DE SALUD BETHANIA	532288391585	OXIMETRO DE PULSOS ADULTO - PEDIATRICO	202469952887	MD300C29	CHOICEMMED	2021	OPERATIVO
15886	CENTRO DE SALUD BETHANIA	532288391586	OXIMETRO DE PULSOS ADULTO - PEDIATRICO	202469952888	MD300C29	CHOICEMMED	2021	OPERATIVO
15887	CENTRO DE SALUD BETHANIA	532288391587	OXIMETRO DE PULSOS ADULTO - PEDIATRICO	202469952889	MD300C29	CHOICEMMED	2021	OPERATIVO
15888	CENTRO DE SALUD BETHANIA	532288391588	OXIMETRO DE PULSOS ADULTO - PEDIATRICO	202469952890	MD300C29	CHOICEMMED	2021	OPERATIVO
15889	CENTRO DE SALUD CATALINA HUANCA	532288391525	OXIMETRO DE PULSOS ADULTO - PEDIATRICO	202469951209	MD300C29	CHOICEMMED	2020	OPERATIVO
15890	CENTRO DE SALUD CATALINA HUANCA	532288391526	OXIMETRO DE PULSOS ADULTO - PEDIATRICO	202469951210	MD300C29	CHOICEMMED	2020	OPERATIVO
15891	CENTRO DE SALUD CATALINA HUANCA	532288391527	OXIMETRO DE PULSOS ADULTO - PEDIATRICO	202469951211	MD300C29	CHOICEMMED	2020	OPERATIVO
15892	CENTRO DE SALUD CATALINA HUANCA	532288391528	OXIMETRO DE PULSOS ADULTO - PEDIATRICO	202469951212	MD300C29	CHOICEMMED	2020	OPERATIVO
15893	CENTRO DE SALUD CATALINA HUANCA	532288391529	OXIMETRO DE PULSOS ADULTO - PEDIATRICO	202469951213	MD300C29	CHOICEMMED	2020	OPERATIVO
15894	CENTRO DE SALUD CATALINA HUANCA	532288391589	OXIMETRO DE PULSOS ADULTO - PEDIATRICO	202469952881	MD300C29	CHOICEMMED	2021	OPERATIVO
15895	CENTRO DE SALUD CATALINA HUANCA	532288391590	OXIMETRO DE PULSOS ADULTO - PEDIATRICO	202469952882	MD300C29	CHOICEMMED	2021	OPERATIVO
15896	CENTRO DE SALUD CATALINA HUANCA	532288391591	OXIMETRO DE PULSOS ADULTO - PEDIATRICO	202469952883	MD300C29	CHOICEMMED	2021	OPERATIVO
15897	CENTRO DE SALUD CATALINA HUANCA	532288391592	OXIMETRO DE PULSOS ADULTO - PEDIATRICO	202469952884	MD300C29	CHOICEMMED	2021	OPERATIVO
15898	CENTRO DE SALUD CATALINA HUANCA	532288391593	OXIMETRO DE PULSOS ADULTO - PEDIATRICO	202469952885	MD300C29	CHOICEMMED	2021	OPERATIVO
15899	CENTRO DE SALUD CHANCAS DE ANDAHUAYLAS	532288391487	OXIMETRO DE PULSOS ADULTO - PEDIATRICO	202469951247	MD300C29	CHOICEMMED	2020	OPERATIVO
15900	CENTRO DE SALUD CHANCAS DE ANDAHUAYLAS	532288391488	OXIMETRO DE PULSOS ADULTO - PEDIATRICO	202469951248	MD300C29	CHOICEMMED	2020	OPERATIVO

DIRIS LIMA ESTE MINSA OFICINA DE ABASTECIMIENTO V°B°

N°	Nombre del Local	Código Patrimonial (Numérico)	Tipo (Vehiculo o Maquinaria)	Placa /N° Serie	Modelo	Marca	Año de fabricación	Estado de Conservación (Operativo o Inoperativo)
15901	CENTRO DE SALUD CHANCAS DE ANDAHUAYLAS	532288391489	OXIMETRO DE PULSOS ADULTO - PEDIATRICO	202469951249	MD300C29	CHOICEMMED	2020	OPERATIVO
15902	CENTRO DE SALUD CHANCAS DE ANDAHUAYLAS	532288391490	OXIMETRO DE PULSOS ADULTO - PEDIATRICO	202469951250	MD300C29	CHOICEMMED	2020	OPERATIVO
15903	CENTRO DE SALUD CHANCAS DE ANDAHUAYLAS	532288391491	OXIMETRO DE PULSOS ADULTO - PEDIATRICO	202469951251	MD300C29	CHOICEMMED	2020	OPERATIVO
15904	CENTRO DE SALUD CHANCAS DE ANDAHUAYLAS	532288391614	OXIMETRO DE PULSOS ADULTO - PEDIATRICO	202469951919	MD300C29	CHOICEMMED	2021	OPERATIVO
15905	CENTRO DE SALUD CHANCAS DE ANDAHUAYLAS	532288391615	OXIMETRO DE PULSOS ADULTO - PEDIATRICO	202469951920	MD300C29	CHOICEMMED	2021	OPERATIVO
15906	CENTRO DE SALUD CHANCAS DE ANDAHUAYLAS	532288391616	OXIMETRO DE PULSOS ADULTO - PEDIATRICO	202469951921	MD300C29	CHOICEMMED	2021	OPERATIVO
15907	CENTRO DE SALUD CHANCAS DE ANDAHUAYLAS	532288391617	OXIMETRO DE PULSOS ADULTO - PEDIATRICO	202469951922	MD300C29	CHOICEMMED	2021	OPERATIVO
15908	CENTRO DE SALUD CHANCAS DE ANDAHUAYLAS	532288391618	OXIMETRO DE PULSOS ADULTO - PEDIATRICO	202469951923	MD300C29	CHOICEMMED	2021	OPERATIVO
15909	CENTRO DE SALUD CHOSICA	532288391283	OXIMETRO DE PULSOS ADULTO - PEDIATRICO	202469950967	MD300C29	CHOICEMMED	2020	OPERATIVO
15910	CENTRO DE SALUD CHOSICA	532288391284	OXIMETRO DE PULSOS ADULTO - PEDIATRICO	202469950968	MD300C29	CHOICEMMED	2020	OPERATIVO
15911	CENTRO DE SALUD CHOSICA	532288391285	OXIMETRO DE PULSOS ADULTO - PEDIATRICO	202469950969	MD300C29	CHOICEMMED	2020	OPERATIVO
15912	CENTRO DE SALUD CHOSICA	532288391286	OXIMETRO DE PULSOS ADULTO - PEDIATRICO	202469950970	MD300C29	CHOICEMMED	2020	OPERATIVO
15913	CENTRO DE SALUD CHOSICA	532288391287	OXIMETRO DE PULSOS ADULTO - PEDIATRICO	202469950971	MD300C29	CHOICEMMED	2020	OPERATIVO
15914	CENTRO DE SALUD CHOSICA	532288391806	OXIMETRO DE PULSOS ADULTO - PEDIATRICO	202469951036	MD300C29	CHOICEMMED	2021	OPERATIVO
15915	CENTRO DE SALUD CHOSICA	532288391807	OXIMETRO DE PULSOS ADULTO - PEDIATRICO	202469951037	MD300C29	CHOICEMMED	2021	OPERATIVO
15916	CENTRO DE SALUD CHOSICA	532288391808	OXIMETRO DE PULSOS ADULTO - PEDIATRICO	202469951038	MD300C29	CHOICEMMED	2021	OPERATIVO
15917	CENTRO DE SALUD CHOSICA	532288391809	OXIMETRO DE PULSOS ADULTO - PEDIATRICO	202469951039	MD300C29	CHOICEMMED	2021	OPERATIVO
15918	CENTRO DE SALUD CHOSICA	532288391810	OXIMETRO DE PULSOS ADULTO - PEDIATRICO	202469951040	MD300C29	CHOICEMMED	2021	OPERATIVO
15919	CENTRO DE SALUD COOPERATIVA UNIVERSAL	532288391492	OXIMETRO DE PULSOS ADULTO - PEDIATRICO	202469951242	MD300C29	CHOICEMMED	2020	OPERATIVO
15920	CENTRO DE SALUD COOPERATIVA UNIVERSAL	532288391493	OXIMETRO DE PULSOS ADULTO - PEDIATRICO	202469951242	MD300C29	CHOICEMMED	2020	OPERATIVO
15921	CENTRO DE SALUD COOPERATIVA UNIVERSAL	532288391494	OXIMETRO DE PULSOS ADULTO - PEDIATRICO	202469951243	MD300C29	CHOICEMMED	2020	OPERATIVO
15922	CENTRO DE SALUD COOPERATIVA UNIVERSAL	532288391495	OXIMETRO DE PULSOS ADULTO - PEDIATRICO	202469951244	MD300C29	CHOICEMMED	2020	OPERATIVO
15923	CENTRO DE SALUD COOPERATIVA UNIVERSAL	532288391496	OXIMETRO DE PULSOS ADULTO - PEDIATRICO	202469951245	MD300C29	CHOICEMMED	2020	OPERATIVO
15924	CENTRO DE SALUD COOPERATIVA UNIVERSAL	532288391497	OXIMETRO DE PULSOS ADULTO - PEDIATRICO	202469951246	MD300C29	CHOICEMMED	2020	OPERATIVO
15925	CENTRO DE SALUD COOPERATIVA UNIVERSAL	532288391619	OXIMETRO DE PULSOS ADULTO - PEDIATRICO	202469951914	MD300C29	CHOICEMMED	2021	OPERATIVO
15926	CENTRO DE SALUD COOPERATIVA UNIVERSAL	532288391620	OXIMETRO DE PULSOS ADULTO - PEDIATRICO	202469951915	MD300C29	CHOICEMMED	2021	OPERATIVO
15927	CENTRO DE SALUD COOPERATIVA UNIVERSAL	532288391621	OXIMETRO DE PULSOS ADULTO - PEDIATRICO	202469951916	MD300C29	CHOICEMMED	2021	OPERATIVO
15928	CENTRO DE SALUD COOPERATIVA UNIVERSAL	532288391622	OXIMETRO DE PULSOS ADULTO - PEDIATRICO	202469951917	MD300C29	CHOICEMMED	2021	OPERATIVO
15929	CENTRO DE SALUD COOPERATIVA UNIVERSAL	532288391623	OXIMETRO DE PULSOS ADULTO - PEDIATRICO	202469951918	MD300C29	CHOICEMMED	2021	OPERATIVO
15930	CENTRO DE SALUD EL AGUSTINO	532288391505	OXIMETRO DE PULSOS ADULTO - PEDIATRICO	202469951229	MD300C29	CHOICEMMED	2020	OPERATIVO
15931	CENTRO DE SALUD EL AGUSTINO	532288391506	OXIMETRO DE PULSOS ADULTO - PEDIATRICO	202469951230	MD300C29	CHOICEMMED	2020	OPERATIVO
15932	CENTRO DE SALUD EL AGUSTINO	532288391507	OXIMETRO DE PULSOS ADULTO - PEDIATRICO	202469951231	MD300C29	CHOICEMMED	2020	OPERATIVO
15933	CENTRO DE SALUD EL AGUSTINO	532288391508	OXIMETRO DE PULSOS ADULTO - PEDIATRICO	202469951232	MD300C29	CHOICEMMED	2020	OPERATIVO
15934	CENTRO DE SALUD EL AGUSTINO	532288391509	OXIMETRO DE PULSOS ADULTO - PEDIATRICO	202469951233	MD300C29	CHOICEMMED	2020	OPERATIVO
15935	CENTRO DE SALUD EL AGUSTINO	532288391569	OXIMETRO DE PULSOS ADULTO - PEDIATRICO	202469951901	MD300C29	CHOICEMMED	2021	OPERATIVO
15936	CENTRO DE SALUD EL AGUSTINO	532288391570	OXIMETRO DE PULSOS ADULTO - PEDIATRICO	202469951902	MD300C29	CHOICEMMED	2021	OPERATIVO
15937	CENTRO DE SALUD EL AGUSTINO	532288391571	OXIMETRO DE PULSOS ADULTO - PEDIATRICO	202469951903	MD300C29	CHOICEMMED	2021	OPERATIVO
15938	CENTRO DE SALUD EL AGUSTINO	532288391572	OXIMETRO DE PULSOS ADULTO - PEDIATRICO	202469951904	MD300C29	CHOICEMMED	2021	OPERATIVO
15939	CENTRO DE SALUD EL AGUSTINO	532288391573	OXIMETRO DE PULSOS ADULTO - PEDIATRICO	202469951905	MD300C29	CHOICEMMED	2021	OPERATIVO

DIRIS LIMA ESTE
V°B°
MINSA
OFICINA DE ABASTECIMIENTO

N°	Nombre del Local	Código Patrimonial (Numérico)	Tipo (Vehículo o Maquinaria)	Placa /N° Serie	Modelo	Marca	Año de fabricación	Estado de Conservación (Operativo o Inoperativo)
15940	CENTRO DE SALUD EL BOSQUE	532288391367	OXIMETRO DE PULSOS ADULTO - PEDIATRICO	202469953970	MD300C29	CHOICEMMED	2020	OPERATIVO
15941	CENTRO DE SALUD EL BOSQUE	532288391368	OXIMETRO DE PULSOS ADULTO - PEDIATRICO	202469953971	MD300C29	CHOICEMMED	2020	OPERATIVO
15942	CENTRO DE SALUD EL BOSQUE	532288391369	OXIMETRO DE PULSOS ADULTO - PEDIATRICO	202469953972	MD300C29	CHOICEMMED	2020	OPERATIVO
15943	CENTRO DE SALUD EL BOSQUE	532288391370	OXIMETRO DE PULSOS ADULTO - PEDIATRICO	202469953973	MD300C29	CHOICEMMED	2020	OPERATIVO
15944	CENTRO DE SALUD EL BOSQUE	532288391371	OXIMETRO DE PULSOS ADULTO - PEDIATRICO	202469953974	MD300C29	CHOICEMMED	2020	OPERATIVO
15945	CENTRO DE SALUD EL BOSQUE	532288391724	OXIMETRO DE PULSOS ADULTO - PEDIATRICO	202469957039	MD300C29	CHOICEMMED	2021	OPERATIVO
15946	CENTRO DE SALUD EL BOSQUE	532288391725	OXIMETRO DE PULSOS ADULTO - PEDIATRICO	202469957040	MD300C29	CHOICEMMED	2021	OPERATIVO
15947	CENTRO DE SALUD EL BOSQUE	532288391726	OXIMETRO DE PULSOS ADULTO - PEDIATRICO	202469957041	MD300C29	CHOICEMMED	2021	OPERATIVO
15948	CENTRO DE SALUD EL BOSQUE	532288391727	OXIMETRO DE PULSOS ADULTO - PEDIATRICO	202469957042	MD300C29	CHOICEMMED	2021	OPERATIVO
15949	CENTRO DE SALUD EL BOSQUE	532288391728	OXIMETRO DE PULSOS ADULTO - PEDIATRICO	202469957043	MD300C29	CHOICEMMED	2021	OPERATIVO
15950	CENTRO DE SALUD EL EXITO	532288391428	OXIMETRO DE PULSOS ADULTO - PEDIATRICO	202469953906	MD300C29	CHOICEMMED	2020	OPERATIVO
15951	CENTRO DE SALUD EL EXITO	532288391429	OXIMETRO DE PULSOS ADULTO - PEDIATRICO	202469953907	MD300C29	CHOICEMMED	2020	OPERATIVO
15952	CENTRO DE SALUD EL EXITO	532288391430	OXIMETRO DE PULSOS ADULTO - PEDIATRICO	202469953908	MD300C29	CHOICEMMED	2020	OPERATIVO
15953	CENTRO DE SALUD EL EXITO	532288391431	OXIMETRO DE PULSOS ADULTO - PEDIATRICO	202469953909	MD300C29	CHOICEMMED	2020	OPERATIVO
15954	CENTRO DE SALUD EL EXITO	532288391432	OXIMETRO DE PULSOS ADULTO - PEDIATRICO	202469953910	MD300C29	CHOICEMMED	2020	OPERATIVO
15955	CENTRO DE SALUD EL EXITO	532288391649	OXIMETRO DE PULSOS ADULTO - PEDIATRICO	202469951978	MD300C29	CHOICEMMED	2021	OPERATIVO
15956	CENTRO DE SALUD EL EXITO	532288391650	OXIMETRO DE PULSOS ADULTO - PEDIATRICO	202469951979	MD300C29	CHOICEMMED	2021	OPERATIVO
15957	CENTRO DE SALUD EL EXITO	532288391651	OXIMETRO DE PULSOS ADULTO - PEDIATRICO	202469951980	MD300C29	CHOICEMMED	2021	OPERATIVO
15958	CENTRO DE SALUD EL EXITO	532288391652	OXIMETRO DE PULSOS ADULTO - PEDIATRICO	202469951981	MD300C29	CHOICEMMED	2021	OPERATIVO
15959	CENTRO DE SALUD EL EXITO	532288391653	OXIMETRO DE PULSOS ADULTO - PEDIATRICO	202469951982	MD300C29	CHOICEMMED	2021	OPERATIVO
15960	CENTRO DE SALUD FORTALEZA	532288391402	OXIMETRO DE PULSOS ADULTO - PEDIATRICO	202469953932	MD300C29	CHOICEMMED	2020	OPERATIVO
15961	CENTRO DE SALUD FORTALEZA	532288391403	OXIMETRO DE PULSOS ADULTO - PEDIATRICO	202469953933	MD300C29	CHOICEMMED	2020	OPERATIVO
15962	CENTRO DE SALUD FORTALEZA	532288391404	OXIMETRO DE PULSOS ADULTO - PEDIATRICO	202469953934	MD300C29	CHOICEMMED	2020	OPERATIVO
15963	CENTRO DE SALUD FORTALEZA	532288391405	OXIMETRO DE PULSOS ADULTO - PEDIATRICO	202469953935	MD300C29	CHOICEMMED	2020	OPERATIVO
15964	CENTRO DE SALUD FORTALEZA	532288391406	OXIMETRO DE PULSOS ADULTO - PEDIATRICO	202469953936	MD300C29	CHOICEMMED	2020	OPERATIVO
15965	CENTRO DE SALUD FORTALEZA	532288391845	OXIMETRO DE PULSOS ADULTO - PEDIATRICO	202469957004	MD300C29	CHOICEMMED	2021	OPERATIVO
15966	CENTRO DE SALUD FORTALEZA	532288391846	OXIMETRO DE PULSOS ADULTO - PEDIATRICO	202469957005	MD300C29	CHOICEMMED	2021	OPERATIVO
15967	CENTRO DE SALUD FORTALEZA	532288391847	OXIMETRO DE PULSOS ADULTO - PEDIATRICO	202469957006	MD300C29	CHOICEMMED	2021	OPERATIVO
15968	CENTRO DE SALUD FORTALEZA	532288391848	OXIMETRO DE PULSOS ADULTO - PEDIATRICO	202469957007	MD300C29	CHOICEMMED	2021	OPERATIVO
15969	CENTRO DE SALUD FORTALEZA	532288391849	OXIMETRO DE PULSOS ADULTO - PEDIATRICO	202469957008	MD300C29	CHOICEMMED	2021	OPERATIVO
15970	CENTRO DE SALUD GUSTAVO LANATTA	532288391377	OXIMETRO DE PULSOS ADULTO - PEDIATRICO	202469953959	MD300C29	CHOICEMMED	2020	OPERATIVO
15971	CENTRO DE SALUD GUSTAVO LANATTA	532288391378	OXIMETRO DE PULSOS ADULTO - PEDIATRICO	202469953961	MD300C29	CHOICEMMED	2020	OPERATIVO
15972	CENTRO DE SALUD GUSTAVO LANATTA	532288391379	OXIMETRO DE PULSOS ADULTO - PEDIATRICO	202469953962	MD300C29	CHOICEMMED	2020	OPERATIVO
15973	CENTRO DE SALUD GUSTAVO LANATTA	532288391380	OXIMETRO DE PULSOS ADULTO - PEDIATRICO	202469953963	MD300C29	CHOICEMMED	2020	OPERATIVO
15974	CENTRO DE SALUD GUSTAVO LANATTA	532288391381	OXIMETRO DE PULSOS ADULTO - PEDIATRICO	202469953964	MD300C29	CHOICEMMED	2020	OPERATIVO
15975	CENTRO DE SALUD GUSTAVO LANATTA	532288391734	OXIMETRO DE PULSOS ADULTO - PEDIATRICO	202469957029	MD300C29	CHOICEMMED	2021	OPERATIVO
15976	CENTRO DE SALUD GUSTAVO LANATTA	532288391735	OXIMETRO DE PULSOS ADULTO - PEDIATRICO	202469957030	MD300C29	CHOICEMMED	2021	OPERATIVO
15977	CENTRO DE SALUD GUSTAVO LANATTA	532288391736	OXIMETRO DE PULSOS ADULTO - PEDIATRICO	202469957031	MD300C29	CHOICEMMED	2021	OPERATIVO
15978	CENTRO DE SALUD GUSTAVO LANATTA	532288391737	OXIMETRO DE PULSOS ADULTO - PEDIATRICO	202469957032	MD300C29	CHOICEMMED	2021	OPERATIVO

DIRIS LIMA ESTE MINSA OFICINA DE ABASTECIMIENTO

N°	Nombre del Local	Código Patrimonial (Numérico)	Tipo (Vehículo o Maquinaria)	Placa /N° Serie	Modelo	Marca	Año de fabricación	Estado de Conservación (Operativo o Inoperativo)
15979	CENTRO DE SALUD GUSTAVO LANATTA	532288391738	OXIMETRO DE PULSOS ADULTO - PEDIATRICO	202469957033	MD300C29	CHOICEMMED	2021	OPERATIVO
15980	CENTRO DE SALUD HUASCAR	532288391482	OXIMETRO DE PULSOS ADULTO - PEDIATRICO	202469951252	MD300C29	CHOICEMMED	2020	OPERATIVO
15981	CENTRO DE SALUD HUASCAR	532288391483	OXIMETRO DE PULSOS ADULTO - PEDIATRICO	202469951253	MD300C29	CHOICEMMED	2020	OPERATIVO
15982	CENTRO DE SALUD HUASCAR	532288391484	OXIMETRO DE PULSOS ADULTO - PEDIATRICO	202469951254	MD300C29	CHOICEMMED	2020	OPERATIVO
15983	CENTRO DE SALUD HUASCAR	532288391485	OXIMETRO DE PULSOS ADULTO - PEDIATRICO	202469951255	MD300C29	CHOICEMMED	2020	OPERATIVO
15984	CENTRO DE SALUD HUASCAR	532288391486	OXIMETRO DE PULSOS ADULTO - PEDIATRICO	202469951256	MD300C29	CHOICEMMED	2020	OPERATIVO
15985	CENTRO DE SALUD HUASCAR	532288391609	OXIMETRO DE PULSOS ADULTO - PEDIATRICO	202469951924	MD300C29	CHOICEMMED	2021	OPERATIVO
15986	CENTRO DE SALUD HUASCAR	532288391610	OXIMETRO DE PULSOS ADULTO - PEDIATRICO	202469951925	MD300C29	CHOICEMMED	2021	OPERATIVO
15987	CENTRO DE SALUD HUASCAR	532288391611	OXIMETRO DE PULSOS ADULTO - PEDIATRICO	202469951926	MD300C29	CHOICEMMED	2021	OPERATIVO
15988	CENTRO DE SALUD HUASCAR	532288391612	OXIMETRO DE PULSOS ADULTO - PEDIATRICO	202469951927	MD300C29	CHOICEMMED	2021	OPERATIVO
15989	CENTRO DE SALUD HUASCAR	532288391613	OXIMETRO DE PULSOS ADULTO - PEDIATRICO	202469951928	MD300C29	CHOICEMMED	2021	OPERATIVO
15990	CENTRO DE SALUD JICAMARCA	532288391243	OXIMETRO DE PULSOS ADULTO - PEDIATRICO	202469952806	MD300C29	CHOICEMMED	2020	OPERATIVO
15991	CENTRO DE SALUD JICAMARCA	532288391244	OXIMETRO DE PULSOS ADULTO - PEDIATRICO	202469952807	MD300C29	CHOICEMMED	2020	OPERATIVO
15992	CENTRO DE SALUD JICAMARCA	532288391245	OXIMETRO DE PULSOS ADULTO - PEDIATRICO	202469952808	MD300C29	CHOICEMMED	2020	OPERATIVO
15993	CENTRO DE SALUD JICAMARCA	532288391246	OXIMETRO DE PULSOS ADULTO - PEDIATRICO	202469952809	MD300C29	CHOICEMMED	2020	OPERATIVO
15994	CENTRO DE SALUD JICAMARCA	532288391247	OXIMETRO DE PULSOS ADULTO - PEDIATRICO	202469952810	MD300C29	CHOICEMMED	2020	OPERATIVO
15995	CENTRO DE SALUD JICAMARCA	532288391791	OXIMETRO DE PULSOS ADULTO - PEDIATRICO	202469951075	MD300C29	CHOICEMMED	2021	OPERATIVO
15996	CENTRO DE SALUD JICAMARCA	532288391792	OXIMETRO DE PULSOS ADULTO - PEDIATRICO	202469951076	MD300C29	CHOICEMMED	2021	OPERATIVO
15997	CENTRO DE SALUD JICAMARCA	532288391793	OXIMETRO DE PULSOS ADULTO - PEDIATRICO	202469951077	MD300C29	CHOICEMMED	2021	OPERATIVO
15998	CENTRO DE SALUD JICAMARCA	532288391794	OXIMETRO DE PULSOS ADULTO - PEDIATRICO	202469951078	MD300C29	CHOICEMMED	2021	OPERATIVO
15999	CENTRO DE SALUD JICAMARCA	532288391795	OXIMETRO DE PULSOS ADULTO - PEDIATRICO	202469951079	MD300C29	CHOICEMMED	2021	OPERATIVO
16000	CENTRO DE SALUD LA MOLINA	532288391344	OXIMETRO DE PULSOS ADULTO - PEDIATRICO	202469950920	MD300C29	CHOICEMMED	2020	OPERATIVO
16001	CENTRO DE SALUD LA MOLINA	532288391345	OXIMETRO DE PULSOS ADULTO - PEDIATRICO	202469950921	MD300C29	CHOICEMMED	2020	OPERATIVO
16002	CENTRO DE SALUD LA MOLINA	532288391362	OXIMETRO DE PULSOS ADULTO - PEDIATRICO	202469953982	MD300C29	CHOICEMMED	2020	OPERATIVO
16003	CENTRO DE SALUD LA MOLINA	532288391363	OXIMETRO DE PULSOS ADULTO - PEDIATRICO	202469953983	MD300C29	CHOICEMMED	2020	OPERATIVO
16004	CENTRO DE SALUD LA MOLINA	532288391364	OXIMETRO DE PULSOS ADULTO - PEDIATRICO	202469953984	MD300C29	CHOICEMMED	2020	OPERATIVO
16005	CENTRO DE SALUD LA MOLINA	532288391365	OXIMETRO DE PULSOS ADULTO - PEDIATRICO	202469953985	MD300C29	CHOICEMMED	2020	OPERATIVO
16006	CENTRO DE SALUD LA MOLINA	532288391366	OXIMETRO DE PULSOS ADULTO - PEDIATRICO	202469953986	MD300C29	CHOICEMMED	2020	OPERATIVO
16007	CENTRO DE SALUD LA MOLINA	532288391709	OXIMETRO DE PULSOS ADULTO - PEDIATRICO	202469957051	MD300C29	CHOICEMMED	2021	OPERATIVO
16008	CENTRO DE SALUD LA MOLINA	532288391710	OXIMETRO DE PULSOS ADULTO - PEDIATRICO	202469957052	MD300C29	CHOICEMMED	2021	OPERATIVO
16009	CENTRO DE SALUD LA MOLINA	532288391711	OXIMETRO DE PULSOS ADULTO - PEDIATRICO	202469957053	MD300C29	CHOICEMMED	2021	OPERATIVO
16010	CENTRO DE SALUD LA MOLINA	532288391712	OXIMETRO DE PULSOS ADULTO - PEDIATRICO	202469957054	MD300C29	CHOICEMMED	2021	OPERATIVO
16011	CENTRO DE SALUD LA MOLINA	532288391713	OXIMETRO DE PULSOS ADULTO - PEDIATRICO	202469957055	MD300C29	CHOICEMMED	2021	OPERATIVO
16012	CENTRO DE SALUD MANYLSA	532288391418	OXIMETRO DE PULSOS ADULTO - PEDIATRICO	202469953916	MD300C29	CHOICEMMED	2020	OPERATIVO
16013	CENTRO DE SALUD MANYLSA	532288391419	OXIMETRO DE PULSOS ADULTO - PEDIATRICO	202469953917	MD300C29	CHOICEMMED	2020	OPERATIVO
16014	CENTRO DE SALUD MANYLSA	532288391420	OXIMETRO DE PULSOS ADULTO - PEDIATRICO	202469953918	MD300C29	CHOICEMMED	2020	OPERATIVO
16015	CENTRO DE SALUD MANYLSA	532288391421	OXIMETRO DE PULSOS ADULTO - PEDIATRICO	202469953919	MD300C29	CHOICEMMED	2020	OPERATIVO
16016	CENTRO DE SALUD MANYLSA	532288391422	OXIMETRO DE PULSOS ADULTO - PEDIATRICO	202469953920	MD300C29	CHOICEMMED	2020	OPERATIVO
16017	CENTRO DE SALUD MANYLSA	532288391639	OXIMETRO DE PULSOS ADULTO - PEDIATRICO	202469951988	MD300C29	CHOICEMMED	2021	OPERATIVO

DIRIS LIMA ESTE MINSA OFICINA DE ABASTECIMIENTO V°B°

N°	Nombre del Local	Código Patrimonial (Numérico)	Tipo (Vehículo o Maquinaria)	Placa /N° Serie	Modelo	Marca	Año de fabricación	Estado de Conservación (Operativo o Inoperativo)
16018	CENTRO DE SALUD MANYLSA	532288391640	OXIMETRO DE PULSOS ADULTO - PEDIATRICO	202469951989	MD300C29	CHOICEMMED	2021	OPERATIVO
16019	CENTRO DE SALUD MANYLSA	532288391641	OXIMETRO DE PULSOS ADULTO - PEDIATRICO	202469951990	MD300C29	CHOICEMMED	2021	OPERATIVO
16020	CENTRO DE SALUD MANYLSA	532288391642	OXIMETRO DE PULSOS ADULTO - PEDIATRICO	202469951991	MD300C29	CHOICEMMED	2021	OPERATIVO
16021	CENTRO DE SALUD MANYLSA	532288391643	OXIMETRO DE PULSOS ADULTO - PEDIATRICO	202469951992	MD300C29	CHOICEMMED	2021	OPERATIVO
16022	CENTRO DE SALUD MENTAL COMUNITARIO DAVID TEJADA DE RIVERA EL AGUSTINO	532288391448	OXIMETRO DE PULSOS ADULTO - PEDIATRICO	202469951287	MD300C29	CHOICEMMED	2020	OPERATIVO
16023	CENTRO DE SALUD MENTAL COMUNITARIO DAVID TEJADA DE RIVERA EL AGUSTINO	532288391449	OXIMETRO DE PULSOS ADULTO - PEDIATRICO	202469951288	MD300C29	CHOICEMMED	2020	OPERATIVO
16024	CENTRO DE SALUD MENTAL COMUNITARIO DAVID TEJADA DE RIVERA EL AGUSTINO	532288391917	OXIMETRO DE PULSOS ADULTO - PEDIATRICO	202469951961	MD300C29	CHOICEMMED	2021	OPERATIVO
16025	CENTRO DE SALUD MENTAL COMUNITARIO DAVID TEJADA DE RIVERA EL AGUSTINO	532288391918	OXIMETRO DE PULSOS ADULTO - PEDIATRICO	202469951962	MD300C29	CHOICEMMED	2021	OPERATIVO
16026	CENTRO DE SALUD MENTAL COMUNITARIO EL AGUSTINO	532288391446	OXIMETRO DE PULSOS ADULTO - PEDIATRICO	202469951289	MD300C29	CHOICEMMED	2020	OPERATIVO
16027	CENTRO DE SALUD MENTAL COMUNITARIO EL AGUSTINO	532288391447	OXIMETRO DE PULSOS ADULTO - PEDIATRICO	202469951290	MD300C29	CHOICEMMED	2020	OPERATIVO
16028	CENTRO DE SALUD MENTAL COMUNITARIO EL AGUSTINO	532288391919	OXIMETRO DE PULSOS ADULTO - PEDIATRICO	202469951959	MD300C29	CHOICEMMED	2021	OPERATIVO
16029	CENTRO DE SALUD MENTAL COMUNITARIO EL AGUSTINO	532288391920	OXIMETRO DE PULSOS ADULTO - PEDIATRICO	202469951960	MD300C29	CHOICEMMED	2021	OPERATIVO
16030	CENTRO DE SALUD MENTAL COMUNITARIO LA MOLINA	532288391551	OXIMETRO DE PULSOS ADULTO - PEDIATRICO	202469950916	MD300C29	CHOICEMMED	2020	OPERATIVO
16031	CENTRO DE SALUD MENTAL COMUNITARIO LA MOLINA	532288391552	OXIMETRO DE PULSOS ADULTO - PEDIATRICO	202469950917	MD300C29	CHOICEMMED	2020	OPERATIVO
16032	CENTRO DE SALUD MENTAL COMUNITARIO LA MOLINA	532288391855	OXIMETRO DE PULSOS ADULTO - PEDIATRICO	202469957085	S/M	CHOICEMMED	2021	OPERATIVO
16033	CENTRO DE SALUD MENTAL COMUNITARIO LA MOLINA	532288391856	OXIMETRO DE PULSOS ADULTO - PEDIATRICO	202469957086	S/M	CHOICEMMED	2021	OPERATIVO
16034	CENTRO DE SALUD MENTAL COMUNITARIO SANTA ANITA	532288391450	OXIMETRO DE PULSOS ADULTO - PEDIATRICO	202469951285	MD300C29	CHOICEMMED	2020	OPERATIVO
16035	CENTRO DE SALUD MENTAL COMUNITARIO SANTA ANITA	532288391451	OXIMETRO DE PULSOS ADULTO - PEDIATRICO	202469951286	MD300C29	CHOICEMMED	2020	OPERATIVO
16036	CENTRO DE SALUD MENTAL COMUNITARIO SANTA ANITA	532288391915	OXIMETRO DE PULSOS ADULTO - PEDIATRICO	202469951957	MD300C29	CHOICEMMED	2021	OPERATIVO
16037	CENTRO DE SALUD MENTAL COMUNITARIO SANTA ANITA	532288391916	OXIMETRO DE PULSOS ADULTO - PEDIATRICO	202469951958	MD300C29	CHOICEMMED	2021	OPERATIVO
16038	CENTRO DE SALUD MENTAL COMUNITARIO HUAYCAN	532288391395	OXIMETRO DE PULSOS ADULTO - PEDIATRICO	202469953942	MD300C29	CHOICEMMED	2020	OPERATIVO
16039	CENTRO DE SALUD MENTAL COMUNITARIO HUAYCAN	532288391396	OXIMETRO DE PULSOS ADULTO - PEDIATRICO	202469953943	MD300C29	CHOICEMMED	2020	OPERATIVO
16040	CENTRO DE SALUD MENTAL COMUNITARIO HUAYCAN	532288391835	OXIMETRO DE PULSOS ADULTO - PEDIATRICO	202469957014	MD300C29	CHOICEMMED	2021	OPERATIVO
16041	CENTRO DE SALUD MENTAL COMUNITARIO HUAYCAN	532288391836	OXIMETRO DE PULSOS ADULTO - PEDIATRICO	202469957015	MD300C29	CHOICEMMED	2021	OPERATIVO
16042	CENTRO DE SALUD MICAELA BASTIDAS	532288391397	OXIMETRO DE PULSOS ADULTO - PEDIATRICO	202469953937	MD300C29	CHOICEMMED	2020	OPERATIVO
16043	CENTRO DE SALUD MICAELA BASTIDAS	532288391398	OXIMETRO DE PULSOS ADULTO - PEDIATRICO	202469953938	MD300C29	CHOICEMMED	2020	OPERATIVO
16044	CENTRO DE SALUD MICAELA BASTIDAS	532288391399	OXIMETRO DE PULSOS ADULTO - PEDIATRICO	202469953939	MD300C29	CHOICEMMED	2020	OPERATIVO
16045	CENTRO DE SALUD MICAELA BASTIDAS	532288391400	OXIMETRO DE PULSOS ADULTO - PEDIATRICO	202469953940	MD300C29	CHOICEMMED	2020	OPERATIVO
16046	CENTRO DE SALUD MICAELA BASTIDAS	532288391401	OXIMETRO DE PULSOS ADULTO - PEDIATRICO	202469953941	MD300C29	CHOICEMMED	2020	OPERATIVO
16047	CENTRO DE SALUD MICAELA BASTIDAS	532288391691	OXIMETRO DE PULSOS ADULTO - PEDIATRICO	202469957009	MD300C29	CHOICEMMED	2021	OPERATIVO
16048	CENTRO DE SALUD MICAELA BASTIDAS	532288391692	OXIMETRO DE PULSOS ADULTO - PEDIATRICO	202469957010	MD300C29	CHOICEMMED	2021	OPERATIVO
16049	CENTRO DE SALUD MICAELA BASTIDAS	532288391694	OXIMETRO DE PULSOS ADULTO - PEDIATRICO	202469957011	MD300C29	CHOICEMMED	2021	OPERATIVO
16050	CENTRO DE SALUD MICAELA BASTIDAS	532288391695	OXIMETRO DE PULSOS ADULTO - PEDIATRICO	202469957012	MD300C29	CHOICEMMED	2021	OPERATIVO
16051	CENTRO DE SALUD MICAELA BASTIDAS	532288391696	OXIMETRO DE PULSOS ADULTO - PEDIATRICO	202469957013	MD300C29	CHOICEMMED	2021	OPERATIVO
16052	CENTRO DE SALUD MORON	532288391325	OXIMETRO DE PULSOS ADULTO - PEDIATRICO	202469509327	MD300C29	CHOICEMMED	2020	OPERATIVO
16053	CENTRO DE SALUD MORON	532288391326	OXIMETRO DE PULSOS ADULTO - PEDIATRICO	202469950928	MD300C29	CHOICEMMED	2020	OPERATIVO
16054	CENTRO DE SALUD MORON	532288391327	OXIMETRO DE PULSOS ADULTO - PEDIATRICO	202469950929	MD300C29	CHOICEMMED	2020	OPERATIVO
16055	CENTRO DE SALUD MORON	532288391328	OXIMETRO DE PULSOS ADULTO - PEDIATRICO	202469950930	MD300C29	CHOICEMMED	2020	OPERATIVO
16056	CENTRO DE SALUD MORON	532288391329	OXIMETRO DE PULSOS ADULTO - PEDIATRICO	202469950931	MD300C29	CHOICEMMED	2020	OPERATIVO

DIRIS LIMA ESTE
V°B°
MINSA
OFICINA DE ABASTECIMIENTO

N°	Nombre del Local	Código Patrimonial (Numérico)	Tipo (Vehículo o Maquinaria)	Placa /N° Serie	Modelo	Marca	Año de fabricación	Estado de Conservación (Operativo o Inoperativo)
16057	CENTRO DE SALUD MORON	532288391771	OXIMETRO DE PULSOS ADULTO - PEDIATRICO	202469957096	MD300C29	CHOICEMMED	2021	OPERATIVO
16058	CENTRO DE SALUD MORON	532288391772	OXIMETRO DE PULSOS ADULTO - PEDIATRICO	202469957097	MD300C29	CHOICEMMED	2021	OPERATIVO
16059	CENTRO DE SALUD MORON	532288391773	OXIMETRO DE PULSOS ADULTO - PEDIATRICO	202469957098	MD300C29	CHOICEMMED	2021	OPERATIVO
16060	CENTRO DE SALUD MORON	532288391774	OXIMETRO DE PULSOS ADULTO - PEDIATRICO	202469957099	MD300C29	CHOICEMMED	2021	OPERATIVO
16061	CENTRO DE SALUD MORON	532288391775	OXIMETRO DE PULSOS ADULTO - PEDIATRICO	202469957100	MD300C29	CHOICEMMED	2021	OPERATIVO
16062	CENTRO DE SALUD MOYOPAMPA	532288391288	OXIMETRO DE PULSOS ADULTO - PEDIATRICO	202469950962	MD300C29	CHOICEMMED	2020	OPERATIVO
16063	CENTRO DE SALUD MOYOPAMPA	532288391289	OXIMETRO DE PULSOS ADULTO - PEDIATRICO	202469950963	MD300C29	CHOICEMMED	2020	OPERATIVO
16064	CENTRO DE SALUD MOYOPAMPA	532288391290	OXIMETRO DE PULSOS ADULTO - PEDIATRICO	202469950964	MD300C29	CHOICEMMED	2020	OPERATIVO
16065	CENTRO DE SALUD MOYOPAMPA	532288391291	OXIMETRO DE PULSOS ADULTO - PEDIATRICO	202469950965	MD300C29	CHOICEMMED	2020	OPERATIVO
16066	CENTRO DE SALUD MOYOPAMPA	532288391292	OXIMETRO DE PULSOS ADULTO - PEDIATRICO	202469950966	MD300C29	CHOICEMMED	2020	OPERATIVO
16067	CENTRO DE SALUD MOYOPAMPA	532288391811	OXIMETRO DE PULSOS ADULTO - PEDIATRICO	202469951031	MD300C29	CHOICEMMED	2021	OPERATIVO
16068	CENTRO DE SALUD MOYOPAMPA	532288391812	OXIMETRO DE PULSOS ADULTO - PEDIATRICO	202469951032	MD300C29	CHOICEMMED	2021	OPERATIVO
16069	CENTRO DE SALUD MOYOPAMPA	532288391813	OXIMETRO DE PULSOS ADULTO - PEDIATRICO	202469951033	MD300C29	CHOICEMMED	2021	OPERATIVO
16070	CENTRO DE SALUD MOYOPAMPA	532288391814	OXIMETRO DE PULSOS ADULTO - PEDIATRICO	202469951034	MD300C29	CHOICEMMED	2021	OPERATIVO
16071	CENTRO DE SALUD MOYOPAMPA	532288391815	OXIMETRO DE PULSOS ADULTO - PEDIATRICO	202469951035	MD300C29	CHOICEMMED	2021	OPERATIVO
16072	CENTRO DE SALUD MUSA	532288391357	OXIMETRO DE PULSOS ADULTO - PEDIATRICO	202469953987	MD300C29	CHOICEMMED	2020	OPERATIVO
16073	CENTRO DE SALUD MUSA	532288391358	OXIMETRO DE PULSOS ADULTO - PEDIATRICO	202469953988	MD300C29	CHOICEMMED	2020	OPERATIVO
16074	CENTRO DE SALUD MUSA	532288391359	OXIMETRO DE PULSOS ADULTO - PEDIATRICO	202469953989	MD300C29	CHOICEMMED	2020	OPERATIVO
16075	CENTRO DE SALUD MUSA	532288391360	OXIMETRO DE PULSOS ADULTO - PEDIATRICO	202469953990	MD300C29	CHOICEMMED	2020	OPERATIVO
16076	CENTRO DE SALUD MUSA	532288391361	OXIMETRO DE PULSOS ADULTO - PEDIATRICO	202469953991	MD300C29	CHOICEMMED	2020	OPERATIVO
16077	CENTRO DE SALUD MUSA	532288391704	OXIMETRO DE PULSOS ADULTO - PEDIATRICO	202469957056	MD300C29	CHOICEMMED	2021	OPERATIVO
16078	CENTRO DE SALUD MUSA	532288391705	OXIMETRO DE PULSOS ADULTO - PEDIATRICO	202469957057	MD300C29	CHOICEMMED	2021	OPERATIVO
16079	CENTRO DE SALUD MUSA	532288391706	OXIMETRO DE PULSOS ADULTO - PEDIATRICO	202469957058	MD300C29	CHOICEMMED	2021	OPERATIVO
16080	CENTRO DE SALUD MUSA	532288391707	OXIMETRO DE PULSOS ADULTO - PEDIATRICO	202469957059	MD300C29	CHOICEMMED	2021	OPERATIVO
16081	CENTRO DE SALUD MUSA	532288391708	OXIMETRO DE PULSOS ADULTO - PEDIATRICO	202469957060	MD300C29	CHOICEMMED	2021	OPERATIVO
16082	CENTRO DE SALUD NICOLAS DE PIEROLA	532288391278	OXIMETRO DE PULSOS ADULTO - PEDIATRICO	202469950972	MD300C29	CHOICEMMED	2020	OPERATIVO
16083	CENTRO DE SALUD NICOLAS DE PIEROLA	532288391279	OXIMETRO DE PULSOS ADULTO - PEDIATRICO	202469950973	MD300C29	CHOICEMMED	2020	OPERATIVO
16084	CENTRO DE SALUD NICOLAS DE PIEROLA	532288391280	OXIMETRO DE PULSOS ADULTO - PEDIATRICO	202469950974	MD300C29	CHOICEMMED	2020	OPERATIVO
16085	CENTRO DE SALUD NICOLAS DE PIEROLA	532288391281	OXIMETRO DE PULSOS ADULTO - PEDIATRICO	202469950976	MD300C29	CHOICEMMED	2020	OPERATIVO
16086	CENTRO DE SALUD NICOLAS DE PIEROLA	532288391282	OXIMETRO DE PULSOS ADULTO - PEDIATRICO	202469950975	MD300C29	CHOICEMMED	2020	OPERATIVO
16087	CENTRO DE SALUD NICOLAS DE PIEROLA	532288391816	OXIMETRO DE PULSOS ADULTO - PEDIATRICO	202469951041	MD300C29	CHOICEMMED	2021	OPERATIVO
16088	CENTRO DE SALUD NICOLAS DE PIEROLA	532288391817	OXIMETRO DE PULSOS ADULTO - PEDIATRICO	202469951042	MD300C29	CHOICEMMED	2021	OPERATIVO
16089	CENTRO DE SALUD NICOLAS DE PIEROLA	532288391818	OXIMETRO DE PULSOS ADULTO - PEDIATRICO	202469951043	MD300C29	CHOICEMMED	2021	OPERATIVO
16090	CENTRO DE SALUD NICOLAS DE PIEROLA	532288391819	OXIMETRO DE PULSOS ADULTO - PEDIATRICO	202469951044	MD300C29	CHOICEMMED	2021	OPERATIVO
16091	CENTRO DE SALUD NICOLAS DE PIEROLA	532288391820	OXIMETRO DE PULSOS ADULTO - PEDIATRICO	202469951045	MD300C29	CHOICEMMED	2021	OPERATIVO
16092	CENTRO DE SALUD NIEVERIA DEL PARAISO	532288391220	OXIMETRO DE PULSOS ADULTO - PEDIATRICO	202469952829	MD300C29	CHOICEMMED	2020	OPERATIVO
16093	CENTRO DE SALUD NIEVERIA DEL PARAISO	532288391221	OXIMETRO DE PULSOS ADULTO - PEDIATRICO	202469952830	MD300C29	CHOICEMMED	2020	OPERATIVO
16094	CENTRO DE SALUD NIEVERIA DEL PARAISO	532288391222	OXIMETRO DE PULSOS ADULTO - PEDIATRICO	202469952831	MD300C29	CHOICEMMED	2020	OPERATIVO
16095	CENTRO DE SALUD NIEVERIA DEL PARAISO	532288391223	OXIMETRO DE PULSOS ADULTO - PEDIATRICO	202469952832	MD300C29	CHOICEMMED	2020	OPERATIVO

DIRIS LIMA ESTE MINSA OFICINA DE ABASTECIMIENTO V°B°

N°	Nombre del Local	Código Patrimonial (Numérico)	Tipo (Vehículo o Maquinaria)	Placa /N° Serie	Modelo	Marca	Año de fabricación	Estado de Conservación (Operativo o Inoperativo)
16096	CENTRO DE SALUD NIEVERIA DEL PARAISO	532288391224	OXIMETRO DE PULSOS ADULTO - PEDIATRICO	202469952833	MD300C29	CHOICEMMED	2020	OPERATIVO
16097	CENTRO DE SALUD NIEVERIA DEL PARAISO	532288391749	OXIMETRO DE PULSOS ADULTO - PEDIATRICO	202469951098	S/M	CHOICEMMED	2021	OPERATIVO
16098	CENTRO DE SALUD NIEVERIA DEL PARAISO	532288391755	OXIMETRO DE PULSOS ADULTO - PEDIATRICO	202469951099	S/M	CHOICEMMED	2021	OPERATIVO
16099	CENTRO DE SALUD NIEVERIA DEL PARAISO	532288391756	OXIMETRO DE PULSOS ADULTO - PEDIATRICO	202469951100	S/M	CHOICEMMED	2021	OPERATIVO
16100	CENTRO DE SALUD NIEVERIA DEL PARAISO	532288391760	OXIMETRO DE PULSOS ADULTO - PEDIATRICO	202469955001	S/M	CHOICEMMED	2021	OPERATIVO
16101	CENTRO DE SALUD NIEVERIA DEL PARAISO	532288391765	OXIMETRO DE PULSOS ADULTO - PEDIATRICO	202469955002	S/M	CHOICEMMED	2021	OPERATIVO
16102	CENTRO DE SALUD NOCHETO	532288391462	OXIMETRO DE PULSOS ADULTO - PEDIATRICO	202469951270	MD300C29	CHOICEMMED	2020	OPERATIVO
16103	CENTRO DE SALUD NOCHETO	532288391463	OXIMETRO DE PULSOS ADULTO - PEDIATRICO	202469951271	MD300C29	CHOICEMMED	2020	OPERATIVO
16104	CENTRO DE SALUD NOCHETO	532288391464	OXIMETRO DE PULSOS ADULTO - PEDIATRICO	202469951272	MD300C29	CHOICEMMED	2020	OPERATIVO
16105	CENTRO DE SALUD NOCHETO	532288391465	OXIMETRO DE PULSOS ADULTO - PEDIATRICO	202469951273	MD300C29	CHOICEMMED	2020	OPERATIVO
16106	CENTRO DE SALUD NOCHETO	532288391466	OXIMETRO DE PULSOS ADULTO - PEDIATRICO	202469951274	MD300C29	CHOICEMMED	2020	OPERATIVO
16107	CENTRO DE SALUD NOCHETO	532288391634	OXIMETRO DE PULSOS ADULTO - PEDIATRICO	202469951942	MD300C29	CHOICEMMED	2021	OPERATIVO
16108	CENTRO DE SALUD NOCHETO	532288391635	OXIMETRO DE PULSOS ADULTO - PEDIATRICO	202469951943	MD300C29	CHOICEMMED	2021	OPERATIVO
16109	CENTRO DE SALUD NOCHETO	532288391636	OXIMETRO DE PULSOS ADULTO - PEDIATRICO	202469951944	MD300C29	CHOICEMMED	2021	OPERATIVO
16110	CENTRO DE SALUD NOCHETO	532288391637	OXIMETRO DE PULSOS ADULTO - PEDIATRICO	202469951945	MD300C29	CHOICEMMED	2021	OPERATIVO
16111	CENTRO DE SALUD NOCHETO	532288391638	OXIMETRO DE PULSOS ADULTO - PEDIATRICO	202469951946	MD300C29	CHOICEMMED	2021	OPERATIVO
16112	CENTRO DE SALUD PRIMAVERA	532288391510	OXIMETRO DE PULSOS ADULTO - PEDIATRICO	202469951224	MD300C29	CHOICEMMED	2020	OPERATIVO
16113	CENTRO DE SALUD PRIMAVERA	532288391511	OXIMETRO DE PULSOS ADULTO - PEDIATRICO	202469951225	MD300C29	CHOICEMMED	2020	OPERATIVO
16114	CENTRO DE SALUD PRIMAVERA	532288391512	OXIMETRO DE PULSOS ADULTO - PEDIATRICO	202469951226	MD300C29	CHOICEMMED	2020	OPERATIVO
16115	CENTRO DE SALUD PRIMAVERA	532288391513	OXIMETRO DE PULSOS ADULTO - PEDIATRICO	202469951227	MD300C29	CHOICEMMED	2020	OPERATIVO
16116	CENTRO DE SALUD PRIMAVERA	532288391514	OXIMETRO DE PULSOS ADULTO - PEDIATRICO	202469951228	MD300C29	CHOICEMMED	2020	OPERATIVO
16117	CENTRO DE SALUD PRIMAVERA	532288391574	OXIMETRO DE PULSOS ADULTO - PEDIATRICO	202469952896	MD300C29	CHOICEMMED	2021	OPERATIVO
16118	CENTRO DE SALUD PRIMAVERA	532288391575	OXIMETRO DE PULSOS ADULTO - PEDIATRICO	202469952897	MD300C29	CHOICEMMED	2021	OPERATIVO
16119	CENTRO DE SALUD PRIMAVERA	532288391576	OXIMETRO DE PULSOS ADULTO - PEDIATRICO	202469952898	MD300C29	CHOICEMMED	2021	OPERATIVO
16120	CENTRO DE SALUD PRIMAVERA	532288391577	OXIMETRO DE PULSOS ADULTO - PEDIATRICO	202469952899	MD300C29	CHOICEMMED	2021	OPERATIVO
16121	CENTRO DE SALUD PRIMAVERA	532288391578	OXIMETRO DE PULSOS ADULTO - PEDIATRICO	202469952900	MD300C29	CHOICEMMED	2021	OPERATIVO
16122	CENTRO DE SALUD PROGRESO	532288391318	OXIMETRO DE PULSOS ADULTO - PEDIATRICO	202469952837	MD300C29	CHOICEMMED	2020	OPERATIVO
16123	CENTRO DE SALUD PROGRESO	532288391319	OXIMETRO DE PULSOS ADULTO - PEDIATRICO	202469952838	MD300C29	CHOICEMMED	2020	OPERATIVO
16124	CENTRO DE SALUD PROGRESO	532288391320	OXIMETRO DE PULSOS ADULTO - PEDIATRICO	202469950932	MD300C29	CHOICEMMED	2020	OPERATIVO
16125	CENTRO DE SALUD PROGRESO	532288391321	OXIMETRO DE PULSOS ADULTO - PEDIATRICO	202469950933	MD300C29	CHOICEMMED	2020	OPERATIVO
16126	CENTRO DE SALUD PROGRESO	532288391322	OXIMETRO DE PULSOS ADULTO - PEDIATRICO	202469950934	MD300C29	CHOICEMMED	2020	OPERATIVO
16127	CENTRO DE SALUD PROGRESO	532288391323	OXIMETRO DE PULSOS ADULTO - PEDIATRICO	202469950935	MD300C29	CHOICEMMED	2020	OPERATIVO
16128	CENTRO DE SALUD PROGRESO	532288391324	OXIMETRO DE PULSOS ADULTO - PEDIATRICO	202469950936	MD300C29	CHOICEMMED	2020	OPERATIVO
16129	CENTRO DE SALUD PROGRESO	532288391766	OXIMETRO DE PULSOS ADULTO - PEDIATRICO	202469951001	MD300C29	CHOICEMMED	2021	OPERATIVO
16130	CENTRO DE SALUD PROGRESO	532288391767	OXIMETRO DE PULSOS ADULTO - PEDIATRICO	202469951002	MD300C29	CHOICEMMED	2021	OPERATIVO
16131	CENTRO DE SALUD PROGRESO	532288391768	OXIMETRO DE PULSOS ADULTO - PEDIATRICO	202469951003	MD300C29	CHOICEMMED	2021	OPERATIVO
16132	CENTRO DE SALUD PROGRESO	532288391769	OXIMETRO DE PULSOS ADULTO - PEDIATRICO	202469951004	MD300C29	CHOICEMMED	2021	OPERATIVO
16133	CENTRO DE SALUD PROGRESO	532288391770	OXIMETRO DE PULSOS ADULTO - PEDIATRICO	202469951005	MD300C29	CHOICEMMED	2021	OPERATIVO
16134	CENTRO DE SALUD SALAMANCA	532288391372	OXIMETRO DE PULSOS ADULTO - PEDIATRICO	202469953965	MD300C29	CHOICEMMED	2020	OPERATIVO

DIRIS LIMA ESTE MINSA OFICINA DE ABASTECIMIENTO V°B°

N°	Nombre del Local	Código Patrimonial (Numérico)	Tipo (Vehículo o Maquinaria)	Placa /N° Serie	Modelo	Marca	Año de fabricación	Estado de Conservación (Operativo o Inoperativo)
16135	CENTRO DE SALUD SALAMANCA	532288391373	OXIMETRO DE PULSOS ADULTO - PEDIATRICO	202469953966	MD300C29	CHOICEMMED	2020	OPERATIVO
16136	CENTRO DE SALUD SALAMANCA	532288391374	OXIMETRO DE PULSOS ADULTO - PEDIATRICO	202469953967	MD300C29	CHOICEMMED	2020	OPERATIVO
16137	CENTRO DE SALUD SALAMANCA	532288391375	OXIMETRO DE PULSOS ADULTO - PEDIATRICO	202469953968	MD300C29	CHOICEMMED	2020	OPERATIVO
16138	CENTRO DE SALUD SALAMANCA	532288391376	OXIMETRO DE PULSOS ADULTO - PEDIATRICO	202469953969	MD300C29	CHOICEMMED	2020	OPERATIVO
16139	CENTRO DE SALUD SALAMANCA	532288391729	OXIMETRO DE PULSOS ADULTO - PEDIATRICO	202469957034	MD300C29	CHOICEMMED	2021	OPERATIVO
16140	CENTRO DE SALUD SALAMANCA	532288391730	OXIMETRO DE PULSOS ADULTO - PEDIATRICO	202469957035	MD300C29	CHOICEMMED	2021	OPERATIVO
16141	CENTRO DE SALUD SALAMANCA	532288391731	OXIMETRO DE PULSOS ADULTO - PEDIATRICO	202469957036	MD300C29	CHOICEMMED	2021	OPERATIVO
16142	CENTRO DE SALUD SALAMANCA	532288391732	OXIMETRO DE PULSOS ADULTO - PEDIATRICO	202469957037	MD300C29	CHOICEMMED	2021	OPERATIVO
16143	CENTRO DE SALUD SALAMANCA	532288391733	OXIMETRO DE PULSOS ADULTO - PEDIATRICO	20246995703438	MD300C29	CHOICEMMED	2021	OPERATIVO
16144	CENTRO DE SALUD SAN ANTONIO	532288391410	OXIMETRO DE PULSOS ADULTO - PEDIATRICO	202469953924	MD300C29	CHOICEMMED	2020	OPERATIVO
16145	CENTRO DE SALUD SAN ANTONIO	532288391411	OXIMETRO DE PULSOS ADULTO - PEDIATRICO	202469953925	MD300C29	CHOICEMMED	2020	OPERATIVO
16146	CENTRO DE SALUD SAN ANTONIO	532288391412	OXIMETRO DE PULSOS ADULTO - PEDIATRICO	202469953926	MD300C29	CHOICEMMED	2020	OPERATIVO
16147	CENTRO DE SALUD SAN ANTONIO	532288391413	OXIMETRO DE PULSOS ADULTO - PEDIATRICO	202469953927	MD300C29	CHOICEMMED	2020	OPERATIVO
16148	CENTRO DE SALUD SAN ANTONIO	532288391414	OXIMETRO DE PULSOS ADULTO - PEDIATRICO	202469953928	MD300C29	CHOICEMMED	2020	OPERATIVO
16149	CENTRO DE SALUD SAN ANTONIO	532288391826	OXIMETRO DE PULSOS ADULTO - PEDIATRICO	202469951996	MD300C29	CHOICEMMED	2021	OPERATIVO
16150	CENTRO DE SALUD SAN ANTONIO	532288391827	OXIMETRO DE PULSOS ADULTO - PEDIATRICO	202469951997	MD300C29	CHOICEMMED	2021	OPERATIVO
16151	CENTRO DE SALUD SAN ANTONIO	532288391828	OXIMETRO DE PULSOS ADULTO - PEDIATRICO	202469951998	MD300C29	CHOICEMMED	2021	OPERATIVO
16152	CENTRO DE SALUD SAN ANTONIO	532288391829	OXIMETRO DE PULSOS ADULTO - PEDIATRICO	202469951999	MD300C29	CHOICEMMED	2021	OPERATIVO
16153	CENTRO DE SALUD SAN ANTONIO	532288391830	OXIMETRO DE PULSOS ADULTO - PEDIATRICO	202469951200	MD300C29	CHOICEMMED	2021	OPERATIVO
16154	CENTRO DE SALUD SAN ANTONIO DE PEDREGAL	532288391273	OXIMETRO DE PULSOS ADULTO - PEDIATRICO	202469950977	MD300C29	CHOICEMMED	2020	OPERATIVO
16155	CENTRO DE SALUD SAN ANTONIO DE PEDREGAL	532288391274	OXIMETRO DE PULSOS ADULTO - PEDIATRICO	202469950978	MD300C29	CHOICEMMED	2020	OPERATIVO
16156	CENTRO DE SALUD SAN ANTONIO DE PEDREGAL	532288391275	OXIMETRO DE PULSOS ADULTO - PEDIATRICO	202469950979	MD300C29	CHOICEMMED	2020	OPERATIVO
16157	CENTRO DE SALUD SAN ANTONIO DE PEDREGAL	532288391276	OXIMETRO DE PULSOS ADULTO - PEDIATRICO	202469950980	MD300C29	CHOICEMMED	2020	OPERATIVO
16158	CENTRO DE SALUD SAN ANTONIO DE PEDREGAL	532288391277	OXIMETRO DE PULSOS ADULTO - PEDIATRICO	202469950981	MD300C29	CHOICEMMED	2020	OPERATIVO
16159	CENTRO DE SALUD SAN ANTONIO DE PEDREGAL	532288391750	OXIMETRO DE PULSOS ADULTO - PEDIATRICO	202469951046	MD300C29	CHOICEMMED	2021	OPERATIVO
16160	CENTRO DE SALUD SAN ANTONIO DE PEDREGAL	532288391751	OXIMETRO DE PULSOS ADULTO - PEDIATRICO	202469951047	MD300C29	CHOICEMMED	2021	OPERATIVO
16161	CENTRO DE SALUD SAN ANTONIO DE PEDREGAL	532288391752	OXIMETRO DE PULSOS ADULTO - PEDIATRICO	202469951048	MD300C29	CHOICEMMED	2021	OPERATIVO
16162	CENTRO DE SALUD SAN ANTONIO DE PEDREGAL	532288391753	OXIMETRO DE PULSOS ADULTO - PEDIATRICO	202469951049	MD300C29	CHOICEMMED	2021	OPERATIVO
16163	CENTRO DE SALUD SAN ANTONIO DE PEDREGAL	532288391754	OXIMETRO DE PULSOS ADULTO - PEDIATRICO	202469951050	MD300C29	CHOICEMMED	2021	OPERATIVO
16164	CENTRO DE SALUD SAN CARLOS	532288391470	OXIMETRO DE PULSOS ADULTO - PEDIATRICO	202469951291	MD300C29	CHOICEMMED	2020	OPERATIVO
16165	CENTRO DE SALUD SAN CARLOS	532288391471	OXIMETRO DE PULSOS ADULTO - PEDIATRICO	202469951292	MD300C29	CHOICEMMED	2020	OPERATIVO
16166	CENTRO DE SALUD SAN CARLOS	532288391472	OXIMETRO DE PULSOS ADULTO - PEDIATRICO	202469951262	MD300C29	CHOICEMMED	2020	OPERATIVO
16167	CENTRO DE SALUD SAN CARLOS	532288391473	OXIMETRO DE PULSOS ADULTO - PEDIATRICO	202469951262	MD300C29	CHOICEMMED	2020	OPERATIVO
16168	CENTRO DE SALUD SAN CARLOS	532288391474	OXIMETRO DE PULSOS ADULTO - PEDIATRICO	202469951264	MD300C29	CHOICEMMED	2020	OPERATIVO
16169	CENTRO DE SALUD SAN CARLOS	532288391475	OXIMETRO DE PULSOS ADULTO - PEDIATRICO	202469951265	MD300C29	CHOICEMMED	2020	OPERATIVO
16170	CENTRO DE SALUD SAN CARLOS	532288391476	OXIMETRO DE PULSOS ADULTO - PEDIATRICO	202469951266	MD300C29	CHOICEMMED	2020	OPERATIVO
16171	CENTRO DE SALUD SAN CARLOS	532288391599	OXIMETRO DE PULSOS ADULTO - PEDIATRICO	202469951934	MD300C29	CHOICEMMED	2021	OPERATIVO
16172	CENTRO DE SALUD SAN CARLOS	532288391600	OXIMETRO DE PULSOS ADULTO - PEDIATRICO	202469951935	MD300C29	CHOICEMMED	2021	OPERATIVO
16173	CENTRO DE SALUD SAN CARLOS	532288391601	OXIMETRO DE PULSOS ADULTO - PEDIATRICO	202469951936	MD300C29	CHOICEMMED	2021	OPERATIVO

DIRIS LIMA ESTE MINSA OFICINA DE ABASTECIMIENTO V°B°

N°	Nombre del Local	Código Patrimonial (Numérico)	Tipo (Vehículo o Maquinaria)	Placa /N° Serie	Modelo	Marca	Año de fabricación	Estado de Conservación (Operativo o Inoperativo)
16174	CENTRO DE SALUD SAN CARLOS	532288391602	OXIMETRO DE PULSOS ADULTO - PEDIATRICO	202469951937	MD300C29	CHOICEMMED	2021	OPERATIVO
16175	CENTRO DE SALUD SAN CARLOS	532288391603	OXIMETRO DE PULSOS ADULTO - PEDIATRICO	202469951938	MD300C29	CHOICEMMED	2021	OPERATIVO
16176	CENTRO DE SALUD SANTA CLARA	532288391423	OXIMETRO DE PULSOS ADULTO - PEDIATRICO	202469953911	MD300C29	CHOICEMMED	2020	OPERATIVO
16177	CENTRO DE SALUD SANTA CLARA	532288391424	OXIMETRO DE PULSOS ADULTO - PEDIATRICO	202469953912	MD300C29	CHOICEMMED	2020	OPERATIVO
16178	CENTRO DE SALUD SANTA CLARA	532288391425	OXIMETRO DE PULSOS ADULTO - PEDIATRICO	202469953913	MD300C29	CHOICEMMED	2020	OPERATIVO
16179	CENTRO DE SALUD SANTA CLARA	532288391426	OXIMETRO DE PULSOS ADULTO - PEDIATRICO	202469953914	MD300C29	CHOICEMMED	2020	OPERATIVO
16180	CENTRO DE SALUD SANTA CLARA	532288391427	OXIMETRO DE PULSOS ADULTO - PEDIATRICO	202469953915	MD300C29	CHOICEMMED	2020	OPERATIVO
16181	CENTRO DE SALUD SANTA CLARA	532288391644	OXIMETRO DE PULSOS ADULTO - PEDIATRICO	202469951983	MD300C29	CHOICEMMED	2021	OPERATIVO
16182	CENTRO DE SALUD SANTA CLARA	532288391645	OXIMETRO DE PULSOS ADULTO - PEDIATRICO	202469951984	MD300C29	CHOICEMMED	2021	OPERATIVO
16183	CENTRO DE SALUD SANTA CLARA	532288391646	OXIMETRO DE PULSOS ADULTO - PEDIATRICO	202469951985	MD300C29	CHOICEMMED	2021	OPERATIVO
16184	CENTRO DE SALUD SANTA CLARA	532288391647	OXIMETRO DE PULSOS ADULTO - PEDIATRICO	202469951986	MD300C29	CHOICEMMED	2021	OPERATIVO
16185	CENTRO DE SALUD SANTA CLARA	532288391648	OXIMETRO DE PULSOS ADULTO - PEDIATRICO	202469951987	MD300C29	CHOICEMMED	2021	OPERATIVO
16186	CENTRO DE SALUD SANTA MAGDALENA SOFIA	532288391500	OXIMETRO DE PULSOS ADULTO - PEDIATRICO	202469951234	MD300C29	CHOICEMMED	2020	OPERATIVO
16187	CENTRO DE SALUD SANTA MAGDALENA SOFIA	532288391501	OXIMETRO DE PULSOS ADULTO - PEDIATRICO	202469951235	MD300C29	CHOICEMMED	2020	OPERATIVO
16188	CENTRO DE SALUD SANTA MAGDALENA SOFIA	532288391502	OXIMETRO DE PULSOS ADULTO - PEDIATRICO	202469951236	MD300C29	CHOICEMMED	2020	OPERATIVO
16189	CENTRO DE SALUD SANTA MAGDALENA SOFIA	532288391503	OXIMETRO DE PULSOS ADULTO - PEDIATRICO	202469951237	MD300C29	CHOICEMMED	2020	OPERATIVO
16190	CENTRO DE SALUD SANTA MAGDALENA SOFIA	532288391504	OXIMETRO DE PULSOS ADULTO - PEDIATRICO	202469951238	MD300C29	CHOICEMMED	2020	OPERATIVO
16191	CENTRO DE SALUD SANTA MAGDALENA SOFIA	532288391927	OXIMETRO DE PULSOS ADULTO - PEDIATRICO	202469951906	MD300C29	CHOICEMMED	2021	OPERATIVO
16192	CENTRO DE SALUD SANTA MAGDALENA SOFIA	532288391928	OXIMETRO DE PULSOS ADULTO - PEDIATRICO	202469951907	MD300C29	CHOICEMMED	2021	OPERATIVO
16193	CENTRO DE SALUD SANTA MAGDALENA SOFIA	532288391930	OXIMETRO DE PULSOS ADULTO - PEDIATRICO	202469951908	MD300C29	CHOICEMMED	2021	OPERATIVO
16194	CENTRO DE SALUD SANTA MAGDALENA SOFIA	532288391931	OXIMETRO DE PULSOS ADULTO - PEDIATRICO	202469951909	MD300C29	CHOICEMMED	2021	OPERATIVO
16195	CENTRO DE SALUD SANTA MAGDALENA SOFIA	532288391932	OXIMETRO DE PULSOS ADULTO - PEDIATRICO	202469951910	MD300C29	CHOICEMMED	2021	OPERATIVO
16196	CENTRO DE SALUD SANTA MARIA DE HUACHIPA	532288391238	OXIMETRO DE PULSOS ADULTO - PEDIATRICO	202469952811	MD300C29	CHOICEMMED	2020	OPERATIVO
16197	CENTRO DE SALUD SANTA MARIA DE HUACHIPA	532288391239	OXIMETRO DE PULSOS ADULTO - PEDIATRICO	202469952812	MD300C29	CHOICEMMED	2020	OPERATIVO
16198	CENTRO DE SALUD SANTA MARIA DE HUACHIPA	532288391240	OXIMETRO DE PULSOS ADULTO - PEDIATRICO	202469952813	MD300C29	CHOICEMMED	2020	OPERATIVO
16199	CENTRO DE SALUD SANTA MARIA DE HUACHIPA	532288391241	OXIMETRO DE PULSOS ADULTO - PEDIATRICO	202469952814	MD300C29	CHOICEMMED	2020	OPERATIVO
16200	CENTRO DE SALUD SANTA MARIA DE HUACHIPA	532288391242	OXIMETRO DE PULSOS ADULTO - PEDIATRICO	202469952815	MD300C29	CHOICEMMED	2020	OPERATIVO
16201	CENTRO DE SALUD SANTA MARIA DE HUACHIPA	532288391784	OXIMETRO DE PULSOS ADULTO - PEDIATRICO	202469951080	MD300C29	CHOICEMMED	2021	OPERATIVO
16202	CENTRO DE SALUD SANTA MARIA DE HUACHIPA	532288391785	OXIMETRO DE PULSOS ADULTO - PEDIATRICO	202469951081	MD300C29	CHOICEMMED	2021	OPERATIVO
16203	CENTRO DE SALUD SANTA MARIA DE HUACHIPA	532288391786	OXIMETRO DE PULSOS ADULTO - PEDIATRICO	202469951082	MD300C29	CHOICEMMED	2021	OPERATIVO
16204	CENTRO DE SALUD SANTA MARIA DE HUACHIPA	532288391789	OXIMETRO DE PULSOS ADULTO - PEDIATRICO	202469951083	MD300C29	CHOICEMMED	2021	OPERATIVO
16205	CENTRO DE SALUD SANTA MARIA DE HUACHIPA	532288391790	OXIMETRO DE PULSOS ADULTO - PEDIATRICO	202469951084	MD300C29	CHOICEMMED	2021	OPERATIVO
16206	CENTRO DE SALUD SEÑOR DE LOS MILAGROS	532288391654	OXIMETRO DE PULSOS ADULTO - PEDIATRICO	202469951973	MD300C29	CHOICEMMED	2021	OPERATIVO
16207	CENTRO DE SALUD SEÑOR DE LOS MILAGROS	532288391655	OXIMETRO DE PULSOS ADULTO - PEDIATRICO	202469951974	MD300C29	CHOICEMMED	2021	OPERATIVO
16208	CENTRO DE SALUD SEÑOR DE LOS MILAGROS	532288391656	OXIMETRO DE PULSOS ADULTO - PEDIATRICO	202469951975	MD300C29	CHOICEMMED	2021	OPERATIVO
16209	CENTRO DE SALUD SEÑOR DE LOS MILAGROS	532288391657	OXIMETRO DE PULSOS ADULTO - PEDIATRICO	202469951976	MD300C29	CHOICEMMED	2021	OPERATIVO
16210	CENTRO DE SALUD SEÑOR DE LOS MILAGROS	532288391658	OXIMETRO DE PULSOS ADULTO - PEDIATRICO	202469951977	MD300C29	CHOICEMMED	2021	OPERATIVO
16211	CENTRO DE SALUD VILLA LETICIA DE CAJAMARQUILLA	532288391228	OXIMETRO DE PULSOS ADULTO - PEDIATRICO	202469952821	MD300C29	CHOICEMMED	2020	OPERATIVO
16212	CENTRO DE SALUD VILLA LETICIA DE CAJAMARQUILLA	532288391229	OXIMETRO DE PULSOS ADULTO - PEDIATRICO	202469952822	MD300C29	CHOICEMMED	2020	OPERATIVO

DIRIS LIMA ESTE
V°B°
MINSA
OFICINA DE ABASTECIMIENTO

Nº	Nombre del Local	Código Patrimonial (Numérico)	Tipo (Vehículo o Maquinaria)	Placa /Nº Serie	Modelo	Marca	Año de fabricación	Estado de Conservación (Operativo o Inoperativo)
16213	CENTRO DE SALUD VILLA LETICIA DE CAJAMARQUILLA	532288391230	OXIMETRO DE PULSOS ADULTO - PEDIATRICO	202469952823	MD300C29	CHOICEMMED	2020	OPERATIVO
16214	CENTRO DE SALUD VILLA LETICIA DE CAJAMARQUILLA	532288391231	OXIMETRO DE PULSOS ADULTO - PEDIATRICO	202469952824	MD300C29	CHOICEMMED	2020	OPERATIVO
16215	CENTRO DE SALUD VILLA LETICIA DE CAJAMARQUILLA	532288391232	OXIMETRO DE PULSOS ADULTO - PEDIATRICO	202469952825	MD300C29	CHOICEMMED	2020	OPERATIVO
16216	CENTRO DE SALUD VILLA LETICIA DE CAJAMARQUILLA	532288391796	OXIMETRO DE PULSOS ADULTO - PEDIATRICO	202469951090	MD300C29	CHOICEMMED	2021	OPERATIVO
16217	CENTRO DE SALUD VILLA LETICIA DE CAJAMARQUILLA	532288391797	OXIMETRO DE PULSOS ADULTO - PEDIATRICO	202469951091	MD300C29	CHOICEMMED	2021	OPERATIVO
16218	CENTRO DE SALUD VILLA LETICIA DE CAJAMARQUILLA	532288391798	OXIMETRO DE PULSOS ADULTO - PEDIATRICO	202469951092	MD300C29	CHOICEMMED	2021	OPERATIVO
16219	CENTRO DE SALUD VILLA LETICIA DE CAJAMARQUILLA	532288391799	OXIMETRO DE PULSOS ADULTO - PEDIATRICO	202469951093	MD300C29	CHOICEMMED	2021	OPERATIVO
16220	CENTRO DE SALUD VILLA LETICIA DE CAJAMARQUILLA	532288391800	OXIMETRO DE PULSOS ADULTO - PEDIATRICO	202469951094	MD300C29	CHOICEMMED	2021	OPERATIVO
16221	CENTRO MATERNO INFANTIL MIGUEL GRAU	532288391311	OXIMETRO DE PULSOS ADULTO - PEDIATRICO	202469950937	MD300C29	CHOICEMMED	2020	OPERATIVO
16222	CENTRO MATERNO INFANTIL MIGUEL GRAU	532288391312	OXIMETRO DE PULSOS ADULTO - PEDIATRICO	202469950938	MD300C29	CHOICEMMED	2020	OPERATIVO
16223	CENTRO MATERNO INFANTIL MIGUEL GRAU	532288391313	OXIMETRO DE PULSOS ADULTO - PEDIATRICO	202469950939	MD300C29	CHOICEMMED	2020	OPERATIVO
16224	CENTRO MATERNO INFANTIL MIGUEL GRAU	532288391314	OXIMETRO DE PULSOS ADULTO - PEDIATRICO	202469950940	MD300C29	CHOICEMMED	2020	OPERATIVO
16225	CENTRO MATERNO INFANTIL MIGUEL GRAU	532288391315	OXIMETRO DE PULSOS ADULTO - PEDIATRICO	202469950941	MD300C29	CHOICEMMED	2020	OPERATIVO
16226	CENTRO MATERNO INFANTIL MIGUEL GRAU	532288391316	OXIMETRO DE PULSOS ADULTO - PEDIATRICO	202469950942	MD300C29	CHOICEMMED	2020	OPERATIVO
16227	CENTRO MATERNO INFANTIL MIGUEL GRAU	532288391317	OXIMETRO DE PULSOS ADULTO - PEDIATRICO	202469950943	MD300C29	CHOICEMMED	2020	OPERATIVO
16228	CENTRO MATERNO INFANTIL MIGUEL GRAU	532288391757	OXIMETRO DE PULSOS ADULTO - PEDIATRICO	202469951006	MD300C29	CHOICEMMED	2021	OPERATIVO
16229	CENTRO MATERNO INFANTIL MIGUEL GRAU	532288391758	OXIMETRO DE PULSOS ADULTO - PEDIATRICO	202469951007	MD300C29	CHOICEMMED	2021	OPERATIVO
16230	CENTRO MATERNO INFANTIL MIGUEL GRAU	532288391759	OXIMETRO DE PULSOS ADULTO - PEDIATRICO	202469951008	MD300C29	CHOICEMMED	2021	OPERATIVO
16231	CENTRO MATERNO INFANTIL MIGUEL GRAU	532288391761	OXIMETRO DE PULSOS ADULTO - PEDIATRICO	202469951009	MD300C29	CHOICEMMED	2021	OPERATIVO
16232	CENTRO MATERNO INFANTIL MIGUEL GRAU	532288391762	OXIMETRO DE PULSOS ADULTO - PEDIATRICO	202469951010	MD300C29	CHOICEMMED	2021	OPERATIVO
16233	CENTRO MATERNO INFANTIL MIGUEL GRAU	532288391763	OXIMETRO DE PULSOS ADULTO - PEDIATRICO	202469951011	MD300C29	CHOICEMMED	2021	OPERATIVO
16234	CENTRO MATERNO INFANTIL MIGUEL GRAU	532288391764	OXIMETRO DE PULSOS ADULTO - PEDIATRICO	202469951012	MD300C29	CHOICEMMED	2021	OPERATIVO
16235	CENTRO MATERNO INFANTIL SAN FERNANDO	532288391538	OXIMETRO DE PULSOS ADULTO - PEDIATRICO	202469953978	MD300C29	CHOICEMMED	2020	OPERATIVO
16236	CENTRO MATERNO INFANTIL SAN FERNANDO	532288391539	OXIMETRO DE PULSOS ADULTO - PEDIATRICO	202469953976	MD300C29	CHOICEMMED	2020	OPERATIVO
16237	CENTRO MATERNO INFANTIL SAN FERNANDO	532288391540	OXIMETRO DE PULSOS ADULTO - PEDIATRICO	202469953977	MD300C29	CHOICEMMED	2020	OPERATIVO
16238	CENTRO MATERNO INFANTIL SAN FERNANDO	532288391541	OXIMETRO DE PULSOS ADULTO - PEDIATRICO	202469953978	MD300C29	CHOICEMMED	2020	OPERATIVO
16239	CENTRO MATERNO INFANTIL SAN FERNANDO	532288391542	OXIMETRO DE PULSOS ADULTO - PEDIATRICO	202469953979	MD300C29	CHOICEMMED	2020	OPERATIVO
16240	CENTRO MATERNO INFANTIL SAN FERNANDO	532288391543	OXIMETRO DE PULSOS ADULTO - PEDIATRICO	202469953980	MD300C29	CHOICEMMED	2020	OPERATIVO
16241	CENTRO MATERNO INFANTIL SAN FERNANDO	532288391544	OXIMETRO DE PULSOS ADULTO - PEDIATRICO	202469953981	MD300C29	CHOICEMMED	2020	OPERATIVO
16242	CENTRO MATERNO INFANTIL SAN FERNANDO	532288391714	OXIMETRO DE PULSOS ADULTO - PEDIATRICO	202469957044	MD300C29	CHOICEMMED	2021	OPERATIVO
16243	CENTRO MATERNO INFANTIL SAN FERNANDO	532288391715	OXIMETRO DE PULSOS ADULTO - PEDIATRICO	202469957045	MD300C29	CHOICEMMED	2021	OPERATIVO
16244	CENTRO MATERNO INFANTIL SAN FERNANDO	532288391717	OXIMETRO DE PULSOS ADULTO - PEDIATRICO	202469957046	MD300C29	CHOICEMMED	2021	OPERATIVO
16245	CENTRO MATERNO INFANTIL SAN FERNANDO	532288391718	OXIMETRO DE PULSOS ADULTO - PEDIATRICO	202469957047	MD300C29	CHOICEMMED	2021	OPERATIVO
16246	CENTRO MATERNO INFANTIL SAN FERNANDO	532288391719	OXIMETRO DE PULSOS ADULTO - PEDIATRICO	202469957048	MD300C29	CHOICEMMED	2021	OPERATIVO
16247	CENTRO MATERNO INFANTIL SAN FERNANDO	532288391720	OXIMETRO DE PULSOS ADULTO - PEDIATRICO	202469957049	MD300C29	CHOICEMMED	2021	OPERATIVO
16248	CENTRO MATERNO INFANTIL SAN FERNANDO	532288391721	OXIMETRO DE PULSOS ADULTO - PEDIATRICO	202469957050	MD300C29	CHOICEMMED	2021	OPERATIVO
16249	CENTRO MATERNO INFANTIL SANTA ANITA	532288391452	OXIMETRO DE PULSOS ADULTO - PEDIATRICO	20469951278	MD300C29	CHOICEMMED	2020	OPERATIVO
16250	CENTRO MATERNO INFANTIL SANTA ANITA	532288391453	OXIMETRO DE PULSOS ADULTO - PEDIATRICO	202469951278	MD300C29	CHOICEMMED	2020	OPERATIVO
16251	CENTRO MATERNO INFANTIL SANTA ANITA	532288391454	OXIMETRO DE PULSOS ADULTO - PEDIATRICO	202469951280	MD300C29	CHOICEMMED	2020	OPERATIVO

DIRIS LIMA ESTE MINSA OFICINA DE ABASTECIMIENTO

N°	Nombre del Local	Código Patrimonial (Numérico)	Tipo (Vehiculo o Maquinaria)	Placa /N° Serie	Modelo	Marca	Año de fabricación	Estado de Conservación (Operativo o Inoperativo)
16252	CENTRO MATERNO INFANTIL SANTA ANITA	532288391455	OXIMETRO DE PULSOS ADULTO - PEDIATRICO	202469951281	MD300C29	CHOICEMMED	2020	OPERATIVO
16253	CENTRO MATERNO INFANTIL SANTA ANITA	532288391456	OXIMETRO DE PULSOS ADULTO - PEDIATRICO	202469951282	MD300C29	CHOICEMMED	2020	OPERATIVO
16254	CENTRO MATERNO INFANTIL SANTA ANITA	532288391457	OXIMETRO DE PULSOS ADULTO - PEDIATRICO	202469951283	MD300C29	CHOICEMMED	2020	OPERATIVO
16255	CENTRO MATERNO INFANTIL SANTA ANITA	532288391458	OXIMETRO DE PULSOS ADULTO - PEDIATRICO	202469951284	MD300C29	CHOICEMMED	2020	OPERATIVO
16256	CENTRO MATERNO INFANTIL SANTA ANITA	532288391624	OXIMETRO DE PULSOS ADULTO - PEDIATRICO	202469951950	MD300C29	CHOICEMMED	2021	OPERATIVO
16257	CENTRO MATERNO INFANTIL SANTA ANITA	532288391625	OXIMETRO DE PULSOS ADULTO - PEDIATRICO	202469951951	MD300C29	CHOICEMMED	2021	OPERATIVO
16258	CENTRO MATERNO INFANTIL SANTA ANITA	532288391626	OXIMETRO DE PULSOS ADULTO - PEDIATRICO	202469951952	MD300C29	CHOICEMMED	2021	OPERATIVO
16259	CENTRO MATERNO INFANTIL SANTA ANITA	532288391627	OXIMETRO DE PULSOS ADULTO - PEDIATRICO	202469951953	MD300C29	CHOICEMMED	2021	OPERATIVO
16260	CENTRO MATERNO INFANTIL SANTA ANITA	532288391628	OXIMETRO DE PULSOS ADULTO - PEDIATRICO	202469951954	MD300C29	CHOICEMMED	2021	OPERATIVO
16261	CENTRO MATERNO INFANTIL SANTA ANITA	532288391629	OXIMETRO DE PULSOS ADULTO - PEDIATRICO	202469951955	MD300C29	CHOICEMMED	2021	OPERATIVO
16262	CENTRO MATERNO INFANTIL SANTA ANITA	532288391630	OXIMETRO DE PULSOS ADULTO - PEDIATRICO	202469951956	MD300C29	CHOICEMMED	2021	OPERATIVO
16263	CENTRO MATERNO INFANTIL TAMBO VIEJO	532288391337	OXIMETRO DE PULSOS ADULTO - PEDIATRICO	202469950903	MD300C29	CHOICEMMED	2020	OPERATIVO
16264	CENTRO MATERNO INFANTIL TAMBO VIEJO	532288391338	OXIMETRO DE PULSOS ADULTO - PEDIATRICO	202469950904	MD300C29	CHOICEMMED	2020	OPERATIVO
16265	CENTRO MATERNO INFANTIL TAMBO VIEJO	532288391339	OXIMETRO DE PULSOS ADULTO - PEDIATRICO	202469950905	MD300C29	CHOICEMMED	2020	OPERATIVO
16266	CENTRO MATERNO INFANTIL TAMBO VIEJO	532288391340	OXIMETRO DE PULSOS ADULTO - PEDIATRICO	202469950906	MD300C29	CHOICEMMED	2020	OPERATIVO
16267	CENTRO MATERNO INFANTIL TAMBO VIEJO	532288391341	OXIMETRO DE PULSOS ADULTO - PEDIATRICO	202469950907	MD300C29	CHOICEMMED	2020	OPERATIVO
16268	CENTRO MATERNO INFANTIL TAMBO VIEJO	532288391342	OXIMETRO DE PULSOS ADULTO - PEDIATRICO	202469950908	MD300C29	CHOICEMMED	2020	OPERATIVO
16269	CENTRO MATERNO INFANTIL TAMBO VIEJO	532288391343	OXIMETRO DE PULSOS ADULTO - PEDIATRICO	202469950909	MD300C29	CHOICEMMED	2020	OPERATIVO
16270	CENTRO MATERNO INFANTIL TAMBO VIEJO	532288391741	OXIMETRO DE PULSOS ADULTO - PEDIATRICO	202469957072	MD300C29	CHOICEMMED	2021	OPERATIVO
16271	CENTRO MATERNO INFANTIL TAMBO VIEJO	532288391743	OXIMETRO DE PULSOS ADULTO - PEDIATRICO	202469957073	MD300C29	CHOICEMMED	2021	OPERATIVO
16272	CENTRO MATERNO INFANTIL TAMBO VIEJO	532288391744	OXIMETRO DE PULSOS ADULTO - PEDIATRICO	202469957074	MD300C29	CHOICEMMED	2021	OPERATIVO
16273	CENTRO MATERNO INFANTIL TAMBO VIEJO	532288391745	OXIMETRO DE PULSOS ADULTO - PEDIATRICO	202469957075	MD300C29	CHOICEMMED	2021	OPERATIVO
16274	CENTRO MATERNO INFANTIL TAMBO VIEJO	532288391746	OXIMETRO DE PULSOS ADULTO - PEDIATRICO	202469957076	MD300C29	CHOICEMMED	2021	OPERATIVO
16275	CENTRO MATERNO INFANTIL TAMBO VIEJO	532288391747	OXIMETRO DE PULSOS ADULTO - PEDIATRICO	202469957077	MD300C29	CHOICEMMED	2021	OPERATIVO
16276	CENTRO MATERNO INFANTIL TAMBO VIEJO	532288391748	OXIMETRO DE PULSOS ADULTO - PEDIATRICO	202469957078	MD300C29	CHOICEMMED	2021	OPERATIVO
16277	CENTRO REHABILITACION Y TERAPIA FISICA DE CHOSICA	532288391251	OXIMETRO DE PULSOS ADULTO - PEDIATRICO	202469951000	MD300C29	CHOICEMMED	2020	OPERATIVO
16278	CENTRO REHABILITACION Y TERAPIA FISICA DE CHOSICA	532288391252	OXIMETRO DE PULSOS ADULTO - PEDIATRICO	202469952801	MD300C29	CHOICEMMED	2020	OPERATIVO
16279	CENTRO REHABILITACION Y TERAPIA FISICA DE CHOSICA	532288391253	OXIMETRO DE PULSOS ADULTO - PEDIATRICO	202469952802	MD300C29	CHOICEMMED	2020	OPERATIVO
16280	CENTRO REHABILITACION Y TERAPIA FISICA DE CHOSICA	532288391716	OXIMETRO DE PULSOS ADULTO - PEDIATRICO	202469951069	S/M	CHOICEMMED	2021	OPERATIVO
16281	CENTRO REHABILITACION Y TERAPIA FISICA DE CHOSICA	532288391722	OXIMETRO DE PULSOS ADULTO - PEDIATRICO	202469951070	S/M	CHOICEMMED	2021	OPERATIVO
16282	CENTRO REHABILITACION Y TERAPIA FISICA DE CHOSICA	532288391723	OXIMETRO DE PULSOS ADULTO - PEDIATRICO	202469951071	S/M	CHOICEMMED	2021	OPERATIVO
16283	CENTRO DE SALUD LOPEZ SILVA	532288391330	OXIMETRO DE PULSOS ADULTO - PEDIATRICO	202469950922	MD300C29	CHOICEMMED	2020	OPERATIVO
16284	CENTRO DE SALUD LOPEZ SILVA	532288391331	OXIMETRO DE PULSOS ADULTO - PEDIATRICO	202469950923	MD300C29	CHOICEMMED	2020	OPERATIVO
16285	CENTRO DE SALUD LOPEZ SILVA	532288391332	OXIMETRO DE PULSOS ADULTO - PEDIATRICO	202469950924	MD300C29	CHOICEMMED	2020	OPERATIVO
16286	CENTRO DE SALUD LOPEZ SILVA	532288391333	OXIMETRO DE PULSOS ADULTO - PEDIATRICO	202469950925	MD300C29	CHOICEMMED	2020	OPERATIVO
16287	CENTRO DE SALUD LOPEZ SILVA	532288391334	OXIMETRO DE PULSOS ADULTO - PEDIATRICO	202469950926	MD300C29	CHOICEMMED	2020	OPERATIVO
16288	CENTRO DE SALUD LOPEZ SILVA	532288391778	OXIMETRO DE PULSOS ADULTO - PEDIATRICO	202469957091	MD300C29	CHOICEMMED	2021	OPERATIVO
16289	CENTRO DE SALUD LOPEZ SILVA	532288391779	OXIMETRO DE PULSOS ADULTO - PEDIATRICO	202469957092	MD300C29	CHOICEMMED	2021	OPERATIVO
16290	CENTRO DE SALUD LOPEZ SILVA	532288391780	OXIMETRO DE PULSOS ADULTO - PEDIATRICO	202469957093	MD300C29	CHOICEMMED	2021	OPERATIVO

DIRIS LIMA ESTE MINSA OFICINA DE ABASTECIMIENTO V°B°

N°	Nombre del Local	Código Patrimonial (Numérico)	Tipo (Vehículo o Maquinaria)	Placa /N° Serie	Modelo	Marca	Año de fabricación	Estado de Conservación (Operativo o Inoperativo)
16291	CENTRO DE SALUD LOPEZ SILVA	532288391782	OXIMETRO DE PULSOS ADULTO - PEDIATRICO	202469957094	MD300C29	CHOICEMMED	2021	OPERATIVO
16292	CENTRO DE SALUD LOPEZ SILVA	532288391783	OXIMETRO DE PULSOS ADULTO - PEDIATRICO	202469957095	MD300C29	CHOICEMMED	2021	OPERATIVO
16293	PUESTO DE SALUD FRATERNIDAD NIÑO JESUS ZONA X	532288391443	OXIMETRO DE PULSOS ADULTO - PEDIATRICO	202469951293	MD300C29	CHOICEMMED	2020	OPERATIVO
16294	PUESTO DE SALUD FRATERNIDAD NIÑO JESUS ZONA X	532288391444	OXIMETRO DE PULSOS ADULTO - PEDIATRICO	202469951294	MD300C29	CHOICEMMED	2020	OPERATIVO
16295	PUESTO DE SALUD FRATERNIDAD NIÑO JESUS ZONA X	532288391445	OXIMETRO DE PULSOS ADULTO - PEDIATRICO	202469951295	MD300C29	CHOICEMMED	2020	OPERATIVO
16296	PUESTO DE SALUD FRATERNIDAD NIÑO JESUS ZONA X	532288391904	OXIMETRO DE PULSOS ADULTO - PEDIATRICO	202469951965	MD300C29	CHOICEMMED	2021	OPERATIVO
16297	PUESTO DE SALUD FRATERNIDAD NIÑO JESUS ZONA X	532288391905	OXIMETRO DE PULSOS ADULTO - PEDIATRICO	202469951966	MD300C29	CHOICEMMED	2021	OPERATIVO
16298	PUESTO DE SALUD FRATERNIDAD NIÑO JESUS ZONA X	532288391906	OXIMETRO DE PULSOS ADULTO - PEDIATRICO	202469951967	MD300C29	CHOICEMMED	2021	OPERATIVO
16299	CENTRO DE SALUD MADRE TERESA DE CALCUTA	532288391530	OXIMETRO DE PULSOS ADULTO - PEDIATRICO	202469951204	MD300C29	CHOICEMMED	2020	OPERATIVO
16300	CENTRO DE SALUD MADRE TERESA DE CALCUTA	532288391531	OXIMETRO DE PULSOS ADULTO - PEDIATRICO	202469951205	MD300C29	CHOICEMMED	2020	OPERATIVO
16301	CENTRO DE SALUD MADRE TERESA DE CALCUTA	532288391532	OXIMETRO DE PULSOS ADULTO - PEDIATRICO	202469951206	MD300C29	CHOICEMMED	2020	OPERATIVO
16302	CENTRO DE SALUD MADRE TERESA DE CALCUTA	532288391533	OXIMETRO DE PULSOS ADULTO - PEDIATRICO	202469951207	MD300C29	CHOICEMMED	2020	OPERATIVO
16303	CENTRO DE SALUD MADRE TERESA DE CALCUTA	532288391534	OXIMETRO DE PULSOS ADULTO - PEDIATRICO	202469951208	MD300C29	CHOICEMMED	2020	OPERATIVO
16304	CENTRO DE SALUD MADRE TERESA DE CALCUTA	532288391594	OXIMETRO DE PULSOS ADULTO - PEDIATRICO	202469952876	MD300C29	CHOICEMMED	2021	OPERATIVO
16305	CENTRO DE SALUD MADRE TERESA DE CALCUTA	532288391595	OXIMETRO DE PULSOS ADULTO - PEDIATRICO	202469952877	MD300C29	CHOICEMMED	2021	OPERATIVO
16306	CENTRO DE SALUD MADRE TERESA DE CALCUTA	532288391596	OXIMETRO DE PULSOS ADULTO - PEDIATRICO	202469952878	MD300C29	CHOICEMMED	2021	OPERATIVO
16307	CENTRO DE SALUD MADRE TERESA DE CALCUTA	532288391597	OXIMETRO DE PULSOS ADULTO - PEDIATRICO	202469952879	MD300C29	CHOICEMMED	2021	OPERATIVO
16308	CENTRO DE SALUD MADRE TERESA DE CALCUTA	532288391598	OXIMETRO DE PULSOS ADULTO - PEDIATRICO	202469952880	MD300C29	CHOICEMMED	2021	OPERATIVO
16309	PUESTO DE SALUD ALTO HUAMPANI	532288391296	OXIMETRO DE PULSOS ADULTO - PEDIATRICO	202469950956	MD300C29	CHOICEMMED	2020	OPERATIVO
16310	PUESTO DE SALUD ALTO HUAMPANI	532288391297	OXIMETRO DE PULSOS ADULTO - PEDIATRICO	202469950957	MD300C29	CHOICEMMED	2020	OPERATIVO
16311	PUESTO DE SALUD ALTO HUAMPANI	532288391298	OXIMETRO DE PULSOS ADULTO - PEDIATRICO	202469950958	MD300C29	CHOICEMMED	2020	OPERATIVO
16312	PUESTO DE SALUD ALTO HUAMPANI	532288391673	OXIMETRO DE PULSOS ADULTO - PEDIATRICO	202469951025	S/M	CHOICEMMED	2021	OPERATIVO
16313	PUESTO DE SALUD ALTO HUAMPANI	532288391674	OXIMETRO DE PULSOS ADULTO - PEDIATRICO	202469951026	S/M	CHOICEMMED	2021	OPERATIVO
16314	PUESTO DE SALUD ALTO HUAMPANI	532288391675	OXIMETRO DE PULSOS ADULTO - PEDIATRICO	202469951027	S/M	CHOICEMMED	2021	OPERATIVO
16315	PUESTO DE SALUD ALTO PERU	532288391225	OXIMETRO DE PULSOS ADULTO - PEDIATRICO	202469952826	MD300C29	CHOICEMMED	2020	OPERATIVO
16316	PUESTO DE SALUD ALTO PERU	532288391226	OXIMETRO DE PULSOS ADULTO - PEDIATRICO	202469952827	MD300C29	CHOICEMMED	2020	OPERATIVO
16317	PUESTO DE SALUD ALTO PERU	532288391227	OXIMETRO DE PULSOS ADULTO - PEDIATRICO	202469952828	MD300C29	CHOICEMMED	2020	OPERATIVO
16318	PUESTO DE SALUD ALTO PERU	532288391739	OXIMETRO DE PULSOS ADULTO - PEDIATRICO	202469951095	S/M	CHOICEMMED	2021	OPERATIVO
16319	PUESTO DE SALUD ALTO PERU	532288391740	OXIMETRO DE PULSOS ADULTO - PEDIATRICO	202469951096	S/M	CHOICEMMED	2021	OPERATIVO
16320	PUESTO DE SALUD ALTO PERU	532288391742	OXIMETRO DE PULSOS ADULTO - PEDIATRICO	202469951097	S/M	CHOICEMMED	2021	OPERATIVO
16321	PUESTO DE SALUD AMAUTA	532288391415	OXIMETRO DE PULSOS ADULTO - PEDIATRICO	202469953921	MD300C29	CHOICEMMED	2020	OPERATIVO
16322	PUESTO DE SALUD AMAUTA	532288391416	OXIMETRO DE PULSOS ADULTO - PEDIATRICO	202469953922	MD300C29	CHOICEMMED	2020	OPERATIVO
16323	PUESTO DE SALUD AMAUTA	532288391417	OXIMETRO DE PULSOS ADULTO - PEDIATRICO	202469953923	MD300C29	CHOICEMMED	2020	OPERATIVO
16324	PUESTO DE SALUD AMAUTA	532288391910	OXIMETRO DE PULSOS ADULTO - PEDIATRICO	202469951993	MD300C29	CHOICEMMED	2021	OPERATIVO
16325	PUESTO DE SALUD AMAUTA	532288391911	OXIMETRO DE PULSOS ADULTO - PEDIATRICO	202469951994	MD300C29	CHOICEMMED	2021	OPERATIVO
16326	PUESTO DE SALUD AMAUTA	532288391912	OXIMETRO DE PULSOS ADULTO - PEDIATRICO	202469951995	MD300C29	CHOICEMMED	2021	OPERATIVO
16327	PUESTO DE SALUD ATE	532288391390	OXIMETRO DE PULSOS ADULTO - PEDIATRICO	202469953946	MD300C29	CHOICEMMED	2020	OPERATIVO
16328	PUESTO DE SALUD ATE	532288391391	OXIMETRO DE PULSOS ADULTO - PEDIATRICO	202469953947	MD300C29	CHOICEMMED	2020	OPERATIVO
16329	PUESTO DE SALUD ATE	532288391392	OXIMETRO DE PULSOS ADULTO - PEDIATRICO	202469953948	MD300C29	CHOICEMMED	2020	OPERATIVO

DIRIS LIMA ESTE MINSA OFICINA DE ABASTECIMIENTO V°B°

N°	Nombre del Local	Código Patrimonial (Numérico)	Tipo (Vehículo o Maquinaria)	Placa /N° Serie	Modelo	Marca	Año de fabricación	Estado de Conservación (Operativo o Inoperativo)
16330	PUESTO DE SALUD ATE	532288391892	OXIMETRO DE PULSOS ADULTO - PEDIATRICO	202469957018	MD300C29	CHOICEMMED	2021	OPERATIVO
16331	PUESTO DE SALUD ATE	532288391894	OXIMETRO DE PULSOS ADULTO - PEDIATRICO	202469957019	MD300C29	CHOICEMMED	2021	OPERATIVO
16332	PUESTO DE SALUD ATE	532288391895	OXIMETRO DE PULSOS ADULTO - PEDIATRICO	202469957020	MD300C29	CHOICEMMED	2021	OPERATIVO
16333	PUESTO DE SALUD CERRO EL AGUSTINO	532288391535	OXIMETRO DE PULSOS ADULTO - PEDIATRICO	202469951201	MD300C29	CHOICEMMED	2020	OPERATIVO
16334	PUESTO DE SALUD CERRO EL AGUSTINO	532288391536	OXIMETRO DE PULSOS ADULTO - PEDIATRICO	202469951202	MD300C29	CHOICEMMED	2020	OPERATIVO
16335	PUESTO DE SALUD CERRO EL AGUSTINO	532288391537	OXIMETRO DE PULSOS ADULTO - PEDIATRICO	202469951203	MD300C29	CHOICEMMED	2020	OPERATIVO
16336	PUESTO DE SALUD CERRO EL AGUSTINO	532288391933	OXIMETRO DE PULSOS ADULTO - PEDIATRICO	202469952873	MD300C29	CHOICEMMED	2021	OPERATIVO
16337	PUESTO DE SALUD CERRO EL AGUSTINO	532288391934	OXIMETRO DE PULSOS ADULTO - PEDIATRICO	202469952874	MD300C29	CHOICEMMED	2021	OPERATIVO
16338	PUESTO DE SALUD CERRO EL AGUSTINO	532288391935	OXIMETRO DE PULSOS ADULTO - PEDIATRICO	202469952875	MD300C29	CHOICEMMED	2021	OPERATIVO
16339	PUESTO DE SALUD CHACRASANA	532288391270	OXIMETRO DE PULSOS ADULTO - PEDIATRICO	202469950982	MD300C29	CHOICEMMED	2020	OPERATIVO
16340	PUESTO DE SALUD CHACRASANA	532288391271	OXIMETRO DE PULSOS ADULTO - PEDIATRICO	202469950983	MD300C29	CHOICEMMED	2020	OPERATIVO
16341	PUESTO DE SALUD CHACRASANA	532288391272	OXIMETRO DE PULSOS ADULTO - PEDIATRICO	202469950984	MD300C29	CHOICEMMED	2020	OPERATIVO
16342	PUESTO DE SALUD CHACRASANA	532288391676	OXIMETRO DE PULSOS ADULTO - PEDIATRICO	202469951051	S/M	CHOICEMMED	2021	OPERATIVO
16343	PUESTO DE SALUD CHACRASANA	532288391677	OXIMETRO DE PULSOS ADULTO - PEDIATRICO	202469951052	S/M	CHOICEMMED	2021	OPERATIVO
16344	PUESTO DE SALUD CHACRASANA	532288391678	OXIMETRO DE PULSOS ADULTO - PEDIATRICO	202469951053	S/M	CHOICEMMED	2021	OPERATIVO
16345	PUESTO DE SALUD COLCA	532288391548	OXIMETRO DE PULSOS ADULTO - PEDIATRICO	202469950913	MD300C29	CHOICEMMED	2020	OPERATIVO
16346	PUESTO DE SALUD COLCA	532288391549	OXIMETRO DE PULSOS ADULTO - PEDIATRICO	202469950914	MD300C29	CHOICEMMED	2020	OPERATIVO
16347	PUESTO DE SALUD COLCA	532288391550	OXIMETRO DE PULSOS ADULTO - PEDIATRICO	202469950915	MD300C29	CHOICEMMED	2020	OPERATIVO
16348	PUESTO DE SALUD COLCA	532288391859	OXIMETRO DE PULSOS ADULTO - PEDIATRICO	202469957082	S/M	CHOICEMMED	2021	OPERATIVO
16349	PUESTO DE SALUD COLCA	532288391860	OXIMETRO DE PULSOS ADULTO - PEDIATRICO	202469957083	S/M	CHOICEMMED	2021	OPERATIVO
16350	PUESTO DE SALUD COLCA	532288391861	OXIMETRO DE PULSOS ADULTO - PEDIATRICO	202469957084	S/M	CHOICEMMED	2021	OPERATIVO
16351	PUESTO DE SALUD HORACIO ZEVALLOS	532288391438	OXIMETRO DE PULSOS ADULTO - PEDIATRICO	202469951296	MD300C29	CHOICEMMED	2020	OPERATIVO
16352	PUESTO DE SALUD HORACIO ZEVALLOS	532288391439	OXIMETRO DE PULSOS ADULTO - PEDIATRICO	202469951297	MD300C29	CHOICEMMED	2020	OPERATIVO
16353	PUESTO DE SALUD HORACIO ZEVALLOS	532288391440	OXIMETRO DE PULSOS ADULTO - PEDIATRICO	202469951298	MD300C29	CHOICEMMED	2020	OPERATIVO
16354	PUESTO DE SALUD HORACIO ZEVALLOS	532288391441	OXIMETRO DE PULSOS ADULTO - PEDIATRICO	202469951299	MD300C29	CHOICEMMED	2020	OPERATIVO
16355	PUESTO DE SALUD HORACIO ZEVALLOS	532288391442	OXIMETRO DE PULSOS ADULTO - PEDIATRICO	202469951300	MD300C29	CHOICEMMED	2020	OPERATIVO
16356	PUESTO DE SALUD HORACIO ZEVALLOS	532288391659	OXIMETRO DE PULSOS ADULTO - PEDIATRICO	202469951968	MD300C29	CHOICEMMED	2021	OPERATIVO
16357	PUESTO DE SALUD HORACIO ZEVALLOS	532288391660	OXIMETRO DE PULSOS ADULTO - PEDIATRICO	202469951969	MD300C29	CHOICEMMED	2021	OPERATIVO
16358	PUESTO DE SALUD HORACIO ZEVALLOS	532288391661	OXIMETRO DE PULSOS ADULTO - PEDIATRICO	202469951970	MD300C29	CHOICEMMED	2021	OPERATIVO
16359	PUESTO DE SALUD HORACIO ZEVALLOS	532288391662	OXIMETRO DE PULSOS ADULTO - PEDIATRICO	202469951971	MD300C29	CHOICEMMED	2021	OPERATIVO
16360	PUESTO DE SALUD HORACIO ZEVALLOS	532288391663	OXIMETRO DE PULSOS ADULTO - PEDIATRICO	202469951972	MD300C29	CHOICEMMED	2021	OPERATIVO
16361	PUESTO DE SALUD HUASCATA	532288391305	OXIMETRO DE PULSOS ADULTO - PEDIATRICO	202469950947	MD300C29	CHOICEMMED	2020	OPERATIVO
16362	PUESTO DE SALUD HUASCATA	532288391306	OXIMETRO DE PULSOS ADULTO - PEDIATRICO	202469950948	MD300C29	CHOICEMMED	2020	OPERATIVO
16363	PUESTO DE SALUD HUASCATA	532288391307	OXIMETRO DE PULSOS ADULTO - PEDIATRICO	202469950949	MD300C29	CHOICEMMED	2020	OPERATIVO
16364	PUESTO DE SALUD HUASCATA	532288391837	OXIMETRO DE PULSOS ADULTO - PEDIATRICO	202469951016	S/M	CHOICEMMED	2021	OPERATIVO
16365	PUESTO DE SALUD HUASCATA	532288391838	OXIMETRO DE PULSOS ADULTO - PEDIATRICO	202469951017	S/M	CHOICEMMED	2021	OPERATIVO
16366	PUESTO DE SALUD HUASCATA	532288391839	OXIMETRO DE PULSOS ADULTO - PEDIATRICO	202469951018	S/M	CHOICEMMED	2021	OPERATIVO
16367	PUESTO DE SALUD HUAYCAN DE CIENEGUILLA	532288391545	OXIMETRO DE PULSOS ADULTO - PEDIATRICO	202469950910	MD300C29	CHOICEMMED	2020	OPERATIVO
16368	PUESTO DE SALUD HUAYCAN DE CIENEGUILLA	532288391546	OXIMETRO DE PULSOS ADULTO - PEDIATRICO	202469950911	MD300C29	CHOICEMMED	2020	OPERATIVO

DIRIS LIMA ESTE V°B° MINSA OFICINA DE ABASTECIMIENTO

N°	Nombre del Local	Código Patrimonial (Numérico)	Tipo (Vehículo o Maquinaria)	Placa /N° Serie	Modelo	Marca	Año de fabricación	Estado de Conservación (Operativo o Inoperativo)
16369	PUESTO DE SALUD HUAYCAN DE CIENEGUILLA	532288391547	OXIMETRO DE PULSOS ADULTO - PEDIATRICO	202469950912	MD300C29	CHOICEMMED	2020	OPERATIVO
16370	PUESTO DE SALUD HUAYCAN DE CIENEGUILLA	532288391862	OXIMETRO DE PULSOS ADULTO - PEDIATRICO	202469957079	S/M	CHOICEMMED	2021	OPERATIVO
16371	PUESTO DE SALUD HUAYCAN DE CIENEGUILLA	532288391863	OXIMETRO DE PULSOS ADULTO - PEDIATRICO	202469957080	S/M	CHOICEMMED	2021	OPERATIVO
16372	PUESTO DE SALUD HUAYCAN DE CIENEGUILLA	532288391864	OXIMETRO DE PULSOS ADULTO - PEDIATRICO	202469957081	S/M	CHOICEMMED	2021	OPERATIVO
16373	PUESTO DE SALUD LA FRATERNIDAD	532288391407	OXIMETRO DE PULSOS ADULTO - PEDIATRICO	2024699539329	MD300C29	CHOICEMMED	2020	OPERATIVO
16374	PUESTO DE SALUD LA FRATERNIDAD	532288391408	OXIMETRO DE PULSOS ADULTO - PEDIATRICO	202469953930	MD300C29	CHOICEMMED	2020	OPERATIVO
16375	PUESTO DE SALUD LA FRATERNIDAD	532288391409	OXIMETRO DE PULSOS ADULTO - PEDIATRICO	202469953931	MD300C29	CHOICEMMED	2020	OPERATIVO
16376	PUESTO DE SALUD LA FRATERNIDAD	532288391907	OXIMETRO DE PULSOS ADULTO - PEDIATRICO	202469957001	MD300C29	CHOICEMMED	2021	OPERATIVO
16377	PUESTO DE SALUD LA FRATERNIDAD	532288391908	OXIMETRO DE PULSOS ADULTO - PEDIATRICO	202469957002	MD300C29	CHOICEMMED	2021	OPERATIVO
16378	PUESTO DE SALUD LA FRATERNIDAD	532288391909	OXIMETRO DE PULSOS ADULTO - PEDIATRICO	202469957003	MD300C29	CHOICEMMED	2021	OPERATIVO
16379	PUESTO DE SALUD MARISCAL CASTILLA	532288391263	OXIMETRO DE PULSOS ADULTO - PEDIATRICO	202469950988	MD300C29	CHOICEMMED	2020	OPERATIVO
16380	PUESTO DE SALUD MARISCAL CASTILLA	532288391264	OXIMETRO DE PULSOS ADULTO - PEDIATRICO	202469950989	MD300C29	CHOICEMMED	2020	OPERATIVO
16381	PUESTO DE SALUD MARISCAL CASTILLA	532288391265	OXIMETRO DE PULSOS ADULTO - PEDIATRICO	202469950990	MD300C29	CHOICEMMED	2020	OPERATIVO
16382	PUESTO DE SALUD MARISCAL CASTILLA	532288391682	OXIMETRO DE PULSOS ADULTO - PEDIATRICO	202469951057	S/M	CHOICEMMED	2021	OPERATIVO
16383	PUESTO DE SALUD MARISCAL CASTILLA	532288391683	OXIMETRO DE PULSOS ADULTO - PEDIATRICO	202469951058	S/M	CHOICEMMED	2021	OPERATIVO
16384	PUESTO DE SALUD MARISCAL CASTILLA	532288391684	OXIMETRO DE PULSOS ADULTO - PEDIATRICO	202469951059	S/M	CHOICEMMED	2021	OPERATIVO
16385	CENTRO DE SALUD MATAZANGO	532288391354	OXIMETRO DE PULSOS ADULTO - PEDIATRICO	202469953992	MD300C29	CHOICEMMED	2020	OPERATIVO
16386	CENTRO DE SALUD MATAZANGO	532288391355	OXIMETRO DE PULSOS ADULTO - PEDIATRICO	202469953993	MD300C29	CHOICEMMED	2020	OPERATIVO
16387	CENTRO DE SALUD MATAZANGO	532288391356	OXIMETRO DE PULSOS ADULTO - PEDIATRICO	202469953994	MD300C29	CHOICEMMED	2020	OPERATIVO
16388	CENTRO DE SALUD MATAZANGO	532288391871	OXIMETRO DE PULSOS ADULTO - PEDIATRICO	202469957061	MD300C29	CHOICEMMED	2021	OPERATIVO
16389	CENTRO DE SALUD MATAZANGO	532288391874	OXIMETRO DE PULSOS ADULTO - PEDIATRICO	202469957062	MD300C29	CHOICEMMED	2021	OPERATIVO
16390	CENTRO DE SALUD MATAZANGO	532288391877	OXIMETRO DE PULSOS ADULTO - PEDIATRICO	202469957063	MD300C29	CHOICEMMED	2021	OPERATIVO
16391	PUESTO DE SALUD METROPOLITANA	532288391477	OXIMETRO DE PULSOS ADULTO - PEDIATRICO	202469951257	MD300C29	CHOICEMMED	2020	OPERATIVO
16392	PUESTO DE SALUD METROPOLITANA	532288391478	OXIMETRO DE PULSOS ADULTO - PEDIATRICO	202469951258	MD300C29	CHOICEMMED	2020	OPERATIVO
16393	PUESTO DE SALUD METROPOLITANA	532288391479	OXIMETRO DE PULSOS ADULTO - PEDIATRICO	202469951259	MD300C29	CHOICEMMED	2020	OPERATIVO
16394	PUESTO DE SALUD METROPOLITANA	532288391480	OXIMETRO DE PULSOS ADULTO - PEDIATRICO	202469951260	MD300C29	CHOICEMMED	2020	OPERATIVO
16395	PUESTO DE SALUD METROPOLITANA	532288391481	OXIMETRO DE PULSOS ADULTO - PEDIATRICO	202469951261	MD300C29	CHOICEMMED	2020	OPERATIVO
16396	PUESTO DE SALUD METROPOLITANA	532288391604	OXIMETRO DE PULSOS ADULTO - PEDIATRICO	202469951929	MD300C29	CHOICEMMED	2021	OPERATIVO
16397	PUESTO DE SALUD METROPOLITANA	532288391605	OXIMETRO DE PULSOS ADULTO - PEDIATRICO	202469951930	MD300C29	CHOICEMMED	2021	OPERATIVO
16398	PUESTO DE SALUD METROPOLITANA	532288391606	OXIMETRO DE PULSOS ADULTO - PEDIATRICO	202469951931	MD300C29	CHOICEMMED	2021	OPERATIVO
16399	PUESTO DE SALUD METROPOLITANA	532288391607	OXIMETRO DE PULSOS ADULTO - PEDIATRICO	202469951932	MD300C29	CHOICEMMED	2021	OPERATIVO
16400	PUESTO DE SALUD METROPOLITANA	532288391608	OXIMETRO DE PULSOS ADULTO - PEDIATRICO	202469951933	MD300C29	CHOICEMMED	2021	OPERATIVO
16401	PUESTO DE SALUD PABLO PATRON	532288391254	OXIMETRO DE PULSOS ADULTO - PEDIATRICO	202469950997	MD300C29	CHOICEMMED	2020	OPERATIVO
16402	PUESTO DE SALUD PABLO PATRON	532288391255	OXIMETRO DE PULSOS ADULTO - PEDIATRICO	202469950998	MD300C29	CHOICEMMED	2020	OPERATIVO
16403	PUESTO DE SALUD PABLO PATRON	532288391256	OXIMETRO DE PULSOS ADULTO - PEDIATRICO	202469950999	MD300C29	CHOICEMMED	2020	OPERATIVO
16404	PUESTO DE SALUD PABLO PATRON	532288391693	OXIMETRO DE PULSOS ADULTO - PEDIATRICO	202469951066	S/M	CHOICEMMED	2021	OPERATIVO
16405	PUESTO DE SALUD PABLO PATRON	532288391697	OXIMETRO DE PULSOS ADULTO - PEDIATRICO	202469951067	S/M	CHOICEMMED	2021	OPERATIVO
16406	PUESTO DE SALUD PABLO PATRON	532288391698	OXIMETRO DE PULSOS ADULTO - PEDIATRICO	202469951068	S/M	CHOICEMMED	2021	OPERATIVO
16407	PUESTO DE SALUD PERLA DEL SOL	532288391308	OXIMETRO DE PULSOS ADULTO - PEDIATRICO	202469950944	MD300C29	CHOICEMMED	2020	OPERATIVO

DIRIS LIMA ESTE
V°B°
MINSA
OFICINA DE ABASTECIMIENTO

N°	Nombre del Local	Código Patrimonial (Numérico)	Tipo (Vehículo o Maquinaria)	Placa /N° Serie	Modelo	Marca	Año de fabricación	Estado de Conservación (Operativo o Inoperativo)
16408	PUESTO DE SALUD PERLA DEL SOL	532288391309	OXIMETRO DE PULSOS ADULTO - PEDIATRICO	202469950945	MD300C29	CHOICEMMED	2020	OPERATIVO
16409	PUESTO DE SALUD PERLA DEL SOL	532288391310	OXIMETRO DE PULSOS ADULTO - PEDIATRICO	202469950946	MD300C29	CHOICEMMED	2020	OPERATIVO
16410	PUESTO DE SALUD PERLA DEL SOL	532288391840	OXIMETRO DE PULSOS ADULTO - PEDIATRICO	202469951013	S/M	CHOICEMMED	2021	OPERATIVO
16411	PUESTO DE SALUD PERLA DEL SOL	532288391841	OXIMETRO DE PULSOS ADULTO - PEDIATRICO	202469951014	S/M	CHOICEMMED	2021	OPERATIVO
16412	PUESTO DE SALUD PERLA DEL SOL	532288391842	OXIMETRO DE PULSOS ADULTO - PEDIATRICO	202469951015	S/M	CHOICEMMED	2021	OPERATIVO
16413	PUESTO DE SALUD PORTADA DEL SOL	532288391346	OXIMETRO DE PULSOS ADULTO - PEDIATRICO	202469950901	MD300C29	CHOICEMMED	2020	OPERATIVO
16414	PUESTO DE SALUD PORTADA DEL SOL	532288391347	OXIMETRO DE PULSOS ADULTO - PEDIATRICO	202469950902	MD300C29	CHOICEMMED	2020	OPERATIVO
16415	PUESTO DE SALUD PORTADA DEL SOL	532288391348	OXIMETRO DE PULSOS ADULTO - PEDIATRICO	202469953998	MD300C29	CHOICEMMED	2020	OPERATIVO
16416	PUESTO DE SALUD PORTADA DEL SOL	532288391349	OXIMETRO DE PULSOS ADULTO - PEDIATRICO	202469953999	MD300C29	CHOICEMMED	2020	OPERATIVO
16417	PUESTO DE SALUD PORTADA DEL SOL	532288391350	OXIMETRO DE PULSOS ADULTO - PEDIATRICO	202469954000	MD300C29	CHOICEMMED	2020	OPERATIVO
16418	PUESTO DE SALUD PORTADA DEL SOL	532288391351	OXIMETRO DE PULSOS ADULTO - PEDIATRICO	202469953995	MD300C29	CHOICEMMED	2020	OPERATIVO
16419	PUESTO DE SALUD PORTADA DEL SOL	532288391352	OXIMETRO DE PULSOS ADULTO - PEDIATRICO	202469953996	MD300C29	CHOICEMMED	2020	OPERATIVO
16420	PUESTO DE SALUD PORTADA DEL SOL	532288391353	OXIMETRO DE PULSOS ADULTO - PEDIATRICO	202469953997	MD300C29	CHOICEMMED	2020	OPERATIVO
16421	PUESTO DE SALUD PORTADA DEL SOL	532288391865	OXIMETRO DE PULSOS ADULTO - PEDIATRICO	202469957064	S/M	CHOICEMMED	2021	OPERATIVO
16422	PUESTO DE SALUD PORTADA DEL SOL	532288391866	OXIMETRO DE PULSOS ADULTO - PEDIATRICO	202469957065	S/M	CHOICEMMED	2021	OPERATIVO
16423	PUESTO DE SALUD PORTADA DEL SOL	532288391867	OXIMETRO DE PULSOS ADULTO - PEDIATRICO	202469957066	S/M	CHOICEMMED	2021	OPERATIVO
16424	PUESTO DE SALUD SANTA ROSA DE QUIVES	532288391459	OXIMETRO DE PULSOS ADULTO - PEDIATRICO	202469951275	MD300C29	CHOICEMMED	2020	OPERATIVO
16425	PUESTO DE SALUD SANTA ROSA DE QUIVES	532288391460	OXIMETRO DE PULSOS ADULTO - PEDIATRICO	202469951276	MD300C29	CHOICEMMED	2020	OPERATIVO
16426	PUESTO DE SALUD SANTA ROSA DE QUIVES	532288391461	OXIMETRO DE PULSOS ADULTO - PEDIATRICO	202469951277	MD300C29	CHOICEMMED	2020	OPERATIVO
16427	PUESTO DE SALUD SANTA ROSA DE QUIVES	532288391631	OXIMETRO DE PULSOS ADULTO - PEDIATRICO	202469951947	MD300C29	CHOICEMMED	2021	OPERATIVO
16428	PUESTO DE SALUD SANTA ROSA DE QUIVES	532288391632	OXIMETRO DE PULSOS ADULTO - PEDIATRICO	202469951948	MD300C29	CHOICEMMED	2021	OPERATIVO
16429	PUESTO DE SALUD SANTA ROSA DE QUIVES	532288391633	OXIMETRO DE PULSOS ADULTO - PEDIATRICO	202469951949	MD300C29	CHOICEMMED	2021	OPERATIVO
16430	PUESTO DE SALUD SEÑOR DE LOS MILAGROS	532288391260	OXIMETRO DE PULSOS ADULTO - PEDIATRICO	202469950991	MD300C29	CHOICEMMED	2020	OPERATIVO
16431	PUESTO DE SALUD SEÑOR DE LOS MILAGROS	532288391261	OXIMETRO DE PULSOS ADULTO - PEDIATRICO	202469950992	MD300C29	CHOICEMMED	2020	OPERATIVO
16432	PUESTO DE SALUD SEÑOR DE LOS MILAGROS	532288391262	OXIMETRO DE PULSOS ADULTO - PEDIATRICO	202469950993	MD300C29	CHOICEMMED	2020	OPERATIVO
16433	PUESTO DE SALUD SEÑOR DE LOS MILAGROS	532288391433	OXIMETRO DE PULSOS ADULTO - PEDIATRICO	202469953901	MD300C29	CHOICEMMED	2020	OPERATIVO
16434	PUESTO DE SALUD SEÑOR DE LOS MILAGROS	532288391434	OXIMETRO DE PULSOS ADULTO - PEDIATRICO	202469953902	MD300C29	CHOICEMMED	2020	OPERATIVO
16435	PUESTO DE SALUD SEÑOR DE LOS MILAGROS	532288391435	OXIMETRO DE PULSOS ADULTO - PEDIATRICO	202469953903	MD300C29	CHOICEMMED	2020	OPERATIVO
16436	PUESTO DE SALUD SEÑOR DE LOS MILAGROS	532288391436	OXIMETRO DE PULSOS ADULTO - PEDIATRICO	202469953904	MD300C29	CHOICEMMED	2020	OPERATIVO
16437	PUESTO DE SALUD SEÑOR DE LOS MILAGROS	532288391437	OXIMETRO DE PULSOS ADULTO - PEDIATRICO	202469953905	MD300C29	CHOICEMMED	2020	OPERATIVO
16438	PUESTO DE SALUD SEÑOR DE LOS MILAGROS	532288392132	OXIMETRO DE PULSOS ADULTO - PEDIATRICO	202469951060	MD300C29	CHOICEMMED	2021	OPERATIVO
16439	PUESTO DE SALUD SEÑOR DE LOS MILAGROS	532288392135	OXIMETRO DE PULSOS ADULTO - PEDIATRICO	202469951061	MD300C29	CHOICEMMED	2021	OPERATIVO
16440	PUESTO DE SALUD SEÑOR DE LOS MILAGROS	532288392138	OXIMETRO DE PULSOS ADULTO - PEDIATRICO	202469951062	MD300C29	CHOICEMMED	2021	OPERATIVO
16441	PUESTO DE SALUD TRES DE OCTUBRE	532288391299	OXIMETRO DE PULSOS ADULTO - PEDIATRICO	202469950953	MD300C29	CHOICEMMED	2020	OPERATIVO
16442	PUESTO DE SALUD TRES DE OCTUBRE	532288391300	OXIMETRO DE PULSOS ADULTO - PEDIATRICO	202469950954	MD300C29	CHOICEMMED	2020	OPERATIVO
16443	PUESTO DE SALUD TRES DE OCTUBRE	532288391301	OXIMETRO DE PULSOS ADULTO - PEDIATRICO	202469950955	MD300C29	CHOICEMMED	2020	OPERATIVO
16444	PUESTO DE SALUD TRES DE OCTUBRE	532288391670	OXIMETRO DE PULSOS ADULTO - PEDIATRICO	202469951022	S/M	CHOICEMMED	2021	OPERATIVO
16445	PUESTO DE SALUD TRES DE OCTUBRE	532288391671	OXIMETRO DE PULSOS ADULTO - PEDIATRICO	202469951023	S/M	CHOICEMMED	2021	OPERATIVO
16446	PUESTO DE SALUD TRES DE OCTUBRE	532288391672	OXIMETRO DE PULSOS ADULTO - PEDIATRICO	202469951024	S/M	CHOICEMMED	2021	OPERATIVO

DIRIS LIMA ESTE MINSA OFICINA DE ABASTECIMIENTO

N°	Nombre del Local	Código Patrimonial (Numérico)	Tipo (Vehículo o Maquinaria)	Placa /N° Serie	Modelo	Marca	Año de fabricación	Estado de Conservación (Operativo o Inoperativo)
16447	PUESTO DE SALUD TUPAC AMARU	532288391382	OXIMETRO DE PULSOS ADULTO - PEDIATRICO	202469953956	MD300C29	CHOICEMMED	2020	OPERATIVO
16448	PUESTO DE SALUD TUPAC AMARU	532288391383	OXIMETRO DE PULSOS ADULTO - PEDIATRICO	202469953957	MD300C29	CHOICEMMED	2020	OPERATIVO
16449	PUESTO DE SALUD TUPAC AMARU	532288391384	OXIMETRO DE PULSOS ADULTO - PEDIATRICO	202469953958	MD300C29	CHOICEMMED	2020	OPERATIVO
16450	PUESTO DE SALUD TUPAC AMARU	532288391886	OXIMETRO DE PULSOS ADULTO - PEDIATRICO	202469957026	MD300C29	CHOICEMMED	2021	OPERATIVO
16451	PUESTO DE SALUD TUPAC AMARU	532288391890	OXIMETRO DE PULSOS ADULTO - PEDIATRICO	202469957027	MD300C29	CHOICEMMED	2021	OPERATIVO
16452	PUESTO DE SALUD TUPAC AMARU	532288391891	OXIMETRO DE PULSOS ADULTO - PEDIATRICO	202469957028	MD300C29	CHOICEMMED	2021	OPERATIVO
16453	PUESTO DE SALUD VILLA MERCEDES	532288391248	OXIMETRO DE PULSOS ADULTO - PEDIATRICO	202469952803	MD300C29	CHOICEMMED	2020	OPERATIVO
16454	PUESTO DE SALUD VILLA MERCEDES	532288391249	OXIMETRO DE PULSOS ADULTO - PEDIATRICO	202469952804	MD300C29	CHOICEMMED	2020	OPERATIVO
16455	PUESTO DE SALUD VILLA MERCEDES	532288391250	OXIMETRO DE PULSOS ADULTO - PEDIATRICO	202469952805	MD300C29	CHOICEMMED	2020	OPERATIVO
16456	PUESTO DE SALUD VILLA MERCEDES	532288391664	OXIMETRO DE PULSOS ADULTO - PEDIATRICO	202469951072	S/M	CHOICEMMED	2021	OPERATIVO
16457	PUESTO DE SALUD VILLA MERCEDES	532288391665	OXIMETRO DE PULSOS ADULTO - PEDIATRICO	202469951073	S/M	CHOICEMMED	2021	OPERATIVO
16458	PUESTO DE SALUD VILLA MERCEDES	532288391666	OXIMETRO DE PULSOS ADULTO - PEDIATRICO	202469951074	S/M	CHOICEMMED	2021	OPERATIVO
16459	PUESTO DE SALUD VILLA RICA	532288391302	OXIMETRO DE PULSOS ADULTO - PEDIATRICO	202469950950	MD300C29	CHOICEMMED	2020	OPERATIVO
16460	PUESTO DE SALUD VILLA RICA	532288391303	OXIMETRO DE PULSOS ADULTO - PEDIATRICO	202469950951	MD300C29	CHOICEMMED	2020	OPERATIVO
16461	PUESTO DE SALUD VILLA RICA	532288391304	OXIMETRO DE PULSOS ADULTO - PEDIATRICO	202469950952	MD300C29	CHOICEMMED	2020	OPERATIVO
16462	PUESTO DE SALUD VILLA RICA	532288391667	OXIMETRO DE PULSOS ADULTO - PEDIATRICO	202469951019	S/M	CHOICEMMED	2021	OPERATIVO
16463	PUESTO DE SALUD VILLA RICA	532288391668	OXIMETRO DE PULSOS ADULTO - PEDIATRICO	202469951020	S/M	CHOICEMMED	2021	OPERATIVO
16464	PUESTO DE SALUD VILLA RICA	532288391669	OXIMETRO DE PULSOS ADULTO - PEDIATRICO	202469951021	S/M	CHOICEMMED	2021	OPERATIVO
16465	PUESTO DE SALUD YANACOTO	532288391266	OXIMETRO DE PULSOS ADULTO - PEDIATRICO	202469950985	MD300C29	CHOICEMMED	2020	OPERATIVO
16466	PUESTO DE SALUD YANACOTO	532288391267	OXIMETRO DE PULSOS ADULTO - PEDIATRICO	202469950986	MD300C29	CHOICEMMED	2020	OPERATIVO
16467	PUESTO DE SALUD YANACOTO	532288391269	OXIMETRO DE PULSOS ADULTO - PEDIATRICO	202469950987	MD300C29	CHOICEMMED	2020	OPERATIVO
16468	PUESTO DE SALUD YANACOTO	532288391679	OXIMETRO DE PULSOS ADULTO - PEDIATRICO	202469951054	S/M	CHOICEMMED	2021	OPERATIVO
16469	PUESTO DE SALUD YANACOTO	532288391680	OXIMETRO DE PULSOS ADULTO - PEDIATRICO	202469951055	S/M	CHOICEMMED	2021	OPERATIVO
16470	PUESTO DE SALUD YANACOTO	532288391681	OXIMETRO DE PULSOS ADULTO - PEDIATRICO	202469951056	S/M	CHOICEMMED	2021	OPERATIVO
16471	CENTRO DE SALUD MENTAL COMUNITARIO CIENEGUILLA	532288391335	OXIMETRO DE PULSOS ADULTO - PEDIATRICO	202469950918	MD300C29	CHOICEMMED	2020	OPERATIVO
16472	CENTRO DE SALUD MENTAL COMUNITARIO CIENEGUILLA	532288391336	OXIMETRO DE PULSOS ADULTO - PEDIATRICO	202469950919	MD300C29	CHOICEMMED	2020	OPERATIVO
16473	PUESTO DE SALUD NUEVA GALES	532288391553	OXIMETRO DE PULSOS ADULTO - PEDIATRICO	202469952839	MD300C29	CHOICEMMED	2020	OPERATIVO
16474	PUESTO DE SALUD NUEVA GALES	532288391554	OXIMETRO DE PULSOS ADULTO - PEDIATRICO	202469952840	MD300C29	CHOICEMMED	2020	OPERATIVO
16475	PUESTO DE SALUD NUEVA GALES	532288391555	OXIMETRO DE PULSOS ADULTO - PEDIATRICO	202469952841	MD300C29	CHOICEMMED	2020	OPERATIVO
16476	PUESTO DE SALUD NUEVA GALES	532288391556	OXIMETRO DE PULSOS ADULTO - PEDIATRICO	202469952842	MD300C29	CHOICEMMED	2020	OPERATIVO
16477	PUESTO DE SALUD NUEVA GALES	532288391557	OXIMETRO DE PULSOS ADULTO - PEDIATRICO	202469952843	MD300C29	CHOICEMMED	2020	OPERATIVO
16478	PUESTO DE SALUD NUEVA GALES	532288391558	OXIMETRO DE PULSOS ADULTO - PEDIATRICO	202469952844	MD300C29	CHOICEMMED	2020	OPERATIVO
16479	PUESTO DE SALUD NUEVA GALES	532288391559	OXIMETRO DE PULSOS ADULTO - PEDIATRICO	202469952845	MD300C29	CHOICEMMED	2020	OPERATIVO
16480	INTERVENCIONES SANITARIAS	532288391560	OXIMETRO DE PULSOS ADULTO - PEDIATRICO	202469952846	MD300C29	CHOICEMMED	2020	OPERATIVO
16481	INTERVENCIONES SANITARIAS	532288391561	OXIMETRO DE PULSOS ADULTO - PEDIATRICO	202469952847	MD300C29	CHOICEMMED	2020	OPERATIVO
16482	INTERVENCIONES SANITARIAS	532288391562	OXIMETRO DE PULSOS ADULTO - PEDIATRICO	202469952848	MD300C29	CHOICEMMED	2020	OPERATIVO
16483	INTERVENCIONES SANITARIAS	532288391563	OXIMETRO DE PULSOS ADULTO - PEDIATRICO	202469952849	MD300C29	CHOICEMMED	2020	OPERATIVO
16484	INTERVENCIONES SANITARIAS	532288391564	OXIMETRO DE PULSOS ADULTO - PEDIATRICO	202469952850	MD300C29	CHOICEMMED	2020	OPERATIVO
16485	INTERVENCIONES SANITARIAS	532288391565	OXIMETRO DE PULSOS ADULTO - PEDIATRICO	202469952861	S/M	CHOICEMMED	2021	OPERATIVO

DIRIS LIMA ESTE MINSA OFICINA DE ABASTECIMIENTO V°B°

N°	Nombre del Local	Código Patrimonial (Numérico)	Tipo (Vehículo o Maquinaria)	Placa /N° Serie	Modelo	Marca	Año de fabricación	Estado de Conservación (Operativo o Inoperativo)
16486	INTERVENCIONES SANITARIAS	532288391566	OXIMETRO DE PULSOS ADULTO - PEDIATRICO	202469952862	S/M	CHOICEMMED	2021	OPERATIVO
16487	INTERVENCIONES SANITARIAS	532288391567	OXIMETRO DE PULSOS ADULTO - PEDIATRICO	202469952863	S/M	CHOICEMMED	2021	OPERATIVO
16488	INTERVENCIONES SANITARIAS	532288391568	OXIMETRO DE PULSOS ADULTO - PEDIATRICO	202469952864	S/M	CHOICEMMED	2021	OPERATIVO
16489	RIS ATE	532288391787	OXIMETRO DE PULSOS ADULTO - PEDIATRICO	202469957016	S/M	CHOICEMMED	2021	OPERATIVO
16490	RIS ATE	532288391788	OXIMETRO DE PULSOS ADULTO - PEDIATRICO	202469957017	S/M	CHOICEMMED	2021	OPERATIVO
16491	INTERVENCIONES SANITARIAS	532288391831	OXIMETRO DE PULSOS ADULTO - PEDIATRICO	202469952865	S/M	CHOICEMMED	2021	OPERATIVO
16492	INTERVENCIONES SANITARIAS	532288391832	OXIMETRO DE PULSOS ADULTO - PEDIATRICO	202469952866	S/M	CHOICEMMED	2021	OPERATIVO
16493	INTERVENCIONES SANITARIAS	532288391833	OXIMETRO DE PULSOS ADULTO - PEDIATRICO	202469952867	S/M	CHOICEMMED	2021	OPERATIVO
16494	INTERVENCIONES SANITARIAS	532288391834	OXIMETRO DE PULSOS ADULTO - PEDIATRICO	202469952868	S/M	CHOICEMMED	2021	OPERATIVO
16495	RIS CHACLACAYO	532288391843	OXIMETRO DE PULSOS ADULTO - PEDIATRICO	202469955006	S/M	CHOICEMMED	2021	OPERATIVO
16496	RIS CHACLACAYO	532288391844	OXIMETRO DE PULSOS ADULTO - PEDIATRICO	202469955007	S/M	CHOICEMMED	2021	OPERATIVO
16497	RIS LA MOLINA - CIENEGUILLA	532288391857	OXIMETRO DE PULSOS ADULTO - PEDIATRICO	202469957089	MD300C29	CHOICEMMED	2021	OPERATIVO
16498	RIS LA MOLINA - CIENEGUILLA	532288391858	OXIMETRO DE PULSOS ADULTO - PEDIATRICO	202469957090	MD300C29	CHOICEMMED	2021	OPERATIVO
16499	RIS SANTA ANITA - EL AGUSTINO	532288391913	OXIMETRO DE PULSOS ADULTO - PEDIATRICO	202469951963	MD300C29	CHOICEMMED	2021	OPERATIVO
16500	RIS SANTA ANITA - EL AGUSTINO	532288391914	OXIMETRO DE PULSOS ADULTO - PEDIATRICO	202469951964	MD300C29	CHOICEMMED	2021	OPERATIVO
16501	CENTRO DE SALUD MENTAL COMUNITARIO CIENEGUILLA	532288392071	OXIMETRO DE PULSOS ADULTO - PEDIATRICO	202469957087	MD300C29	CHOICEMMED	2021	OPERATIVO
16502	CENTRO DE SALUD MENTAL COMUNITARIO CIENEGUILLA	532288392072	OXIMETRO DE PULSOS ADULTO - PEDIATRICO	202469957088	MD300C29	CHOICEMMED	2021	OPERATIVO
16503	INTERVENCIONES SANITARIAS	532288392186	OXIMETRO DE PULSOS ADULTO - PEDIATRICO	202469952869	MD300C29	CHOICEMMED	2021	OPERATIVO
16504	INTERVENCIONES SANITARIAS	532288392187	OXIMETRO DE PULSOS ADULTO - PEDIATRICO	202469952870	MD300C29	CHOICEMMED	2021	OPERATIVO
16505	INTERVENCIONES SANITARIAS	532288392188	OXIMETRO DE PULSOS ADULTO - PEDIATRICO	202469952871	MD300C29	CHOICEMMED	2021	OPERATIVO
16506	INTERVENCIONES SANITARIAS	532288392189	OXIMETRO DE PULSOS ADULTO - PEDIATRICO	202469952872	MD300C29	CHOICEMMED	2021	OPERATIVO
16507	RIS HUAYCAN	532288393950	OXIMETRO DE PULSOS ADULTO - PEDIATRICO	202469952851	MD300C29	CHOICEMMED	2021	OPERATIVO
16508	RIS HUAYCAN	532288393951	OXIMETRO DE PULSOS ADULTO - PEDIATRICO	202469952852	MD300C29	CHOICEMMED	2021	OPERATIVO
16509	RIS HUAYCAN	532288393952	OXIMETRO DE PULSOS ADULTO - PEDIATRICO	202469952853	MD300C29	CHOICEMMED	2021	OPERATIVO
16510	RIS HUAYCAN	532288393953	OXIMETRO DE PULSOS ADULTO - PEDIATRICO	202469952854	MD300C29	CHOICEMMED	2021	OPERATIVO
16511	RIS HUAYCAN	532288393954	OXIMETRO DE PULSOS ADULTO - PEDIATRICO	202469952855	MD300C29	CHOICEMMED	2021	OPERATIVO
16512	RIS HUAYCAN	532288393955	OXIMETRO DE PULSOS ADULTO - PEDIATRICO	202469952856	MD300C29	CHOICEMMED	2021	OPERATIVO
16513	RIS HUAYCAN	532288393956	OXIMETRO DE PULSOS ADULTO - PEDIATRICO	202469952857	MD300C29	CHOICEMMED	2021	OPERATIVO
16514	RIS HUAYCAN	532288393957	OXIMETRO DE PULSOS ADULTO - PEDIATRICO	202469952858	MD300C29	CHOICEMMED	2021	OPERATIVO
16515	RIS HUAYCAN	532288393958	OXIMETRO DE PULSOS ADULTO - PEDIATRICO	202469952859	MD300C29	CHOICEMMED	2021	OPERATIVO
16516	RIS HUAYCAN	532288393959	OXIMETRO DE PULSOS ADULTO - PEDIATRICO	202469952860	MD300C29	CHOICEMMED	2021	OPERATIVO
16517	CENTRO DE SALUD VIÑA SAN FRANCISCO	532288391467	OXIMETRO DE PULSOS ADULTO - PEDIATRICO	202469951267	MD300C29	CHOICEMMED	2020	OPERATIVO
16518	CENTRO DE SALUD VIÑA SAN FRANCISCO	532288391468	OXIMETRO DE PULSOS ADULTO - PEDIATRICO	202469951268	MD300C29	CHOICEMMED	2020	OPERATIVO
16519	CENTRO DE SALUD VIÑA SAN FRANCISCO	532288391469	OXIMETRO DE PULSOS ADULTO - PEDIATRICO	202469951269	MD300C29	CHOICEMMED	2020	OPERATIVO
16520	CENTRO DE SALUD VIÑA SAN FRANCISCO	532288391921	OXIMETRO DE PULSOS ADULTO - PEDIATRICO	202469951939	MD300C29	CHOICEMMED	2021	OPERATIVO
16521	CENTRO DE SALUD VIÑA SAN FRANCISCO	532288391922	OXIMETRO DE PULSOS ADULTO - PEDIATRICO	202469951940	MD300C29	CHOICEMMED	2021	OPERATIVO
16522	CENTRO DE SALUD VIÑA SAN FRANCISCO	532288391923	OXIMETRO DE PULSOS ADULTO - PEDIATRICO	202469951941	MD300C29	CHOICEMMED	2021	OPERATIVO
16523	PUESTO DE SALUD VILLA DEL SOL	532288391257	OXIMETRO DE PULSOS ADULTO - PEDIATRICO	202469950994	MD300C29	CHOICEMMED	2020	OPERATIVO
16524	PUESTO DE SALUD VILLA DEL SOL	532288391258	OXIMETRO DE PULSOS ADULTO - PEDIATRICO	202469950995	MD300C29	CHOICEMMED	2020	OPERATIVO

DIRIS LIMA ESTE MINSA OFICINA DE ABASTECIMIENTO V°B°

N°	Nombre del Local	Código Patrimonial (Numérico)	Tipo (Vehículo o Maquinaria)	Placa /N° Serie	Modelo	Marca	Año de fabricación	Estado de Conservación (Operativo o Inoperativo)
16525	PUESTO DE SALUD VILLA DEL SOL	532288391259	OXIMETRO DE PULSOS ADULTO - PEDIATRICO	202469950996	MD300C29	CHOICEMMED	2020	OPERATIVO
16526	PUESTO DE SALUD VILLA DEL SOL	532288391688	OXIMETRO DE PULSOS ADULTO - PEDIATRICO	202469951063	S/M	CHOICEMMED	2021	OPERATIVO
16527	PUESTO DE SALUD VILLA DEL SOL	532288391689	OXIMETRO DE PULSOS ADULTO - PEDIATRICO	202469951064	S/M	CHOICEMMED	2021	OPERATIVO
16528	PUESTO DE SALUD VILLA DEL SOL	532288391690	OXIMETRO DE PULSOS ADULTO - PEDIATRICO	202469951065	S/M	CHOICEMMED	2021	OPERATIVO
16529	CENTRO DE SALUD VIÑA ALTA	532288391821	OXIMETRO DE PULSOS ADULTO - PEDIATRICO	202469957067	MD300C29	CHOICEMMED	2021	OPERATIVO
16530	CENTRO DE SALUD VIÑA ALTA	532288391822	OXIMETRO DE PULSOS ADULTO - PEDIATRICO	202469957068	MD300C29	CHOICEMMED	2021	OPERATIVO
16531	CENTRO DE SALUD VIÑA ALTA	532288391823	OXIMETRO DE PULSOS ADULTO - PEDIATRICO	202469957069	MD300C29	CHOICEMMED	2021	OPERATIVO
16532	CENTRO DE SALUD VIÑA ALTA	532288391824	OXIMETRO DE PULSOS ADULTO - PEDIATRICO	202469957070	MD300C29	CHOICEMMED	2021	OPERATIVO
16533	CENTRO DE SALUD VIÑA ALTA	532288391825	OXIMETRO DE PULSOS ADULTO - PEDIATRICO	202469957071	MD300C29	CHOICEMMED	2021	OPERATIVO
16534	CENTRO DE SALUD VIRGEN DEL CARMEN LA ERA	532288391293	OXIMETRO DE PULSOS ADULTO - PEDIATRICO	202469950959	MD300C29	CHOICEMMED	2020	OPERATIVO
16535	CENTRO DE SALUD VIRGEN DEL CARMEN LA ERA	532288391294	OXIMETRO DE PULSOS ADULTO - PEDIATRICO	202469950960	MD300C29	CHOICEMMED	2020	OPERATIVO
16536	CENTRO DE SALUD VIRGEN DEL CARMEN LA ERA	532288391295	OXIMETRO DE PULSOS ADULTO - PEDIATRICO	202469950961	MD300C29	CHOICEMMED	2020	OPERATIVO
16537	CENTRO DE SALUD VIRGEN DEL CARMEN LA ERA	532288391850	OXIMETRO DE PULSOS ADULTO - PEDIATRICO	202469951028	MD300C29	CHOICEMMED	2021	OPERATIVO
16538	CENTRO DE SALUD VIRGEN DEL CARMEN LA ERA	532288391851	OXIMETRO DE PULSOS ADULTO - PEDIATRICO	202469951029	MD300C29	CHOICEMMED	2021	OPERATIVO
16539	CENTRO DE SALUD VIRGEN DEL CARMEN LA ERA	532288391852	OXIMETRO DE PULSOS ADULTO - PEDIATRICO	202469951030	MD300C29	CHOICEMMED	2021	OPERATIVO
16540	PUESTO DE SALUD VIRGEN DEL ROSARIO CARAPONGO	532288391233	OXIMETRO DE PULSOS ADULTO - PEDIATRICO	202469952816	MD300C29	CHOICEMMED	2020	OPERATIVO
16541	PUESTO DE SALUD VIRGEN DEL ROSARIO CARAPONGO	532288391234	OXIMETRO DE PULSOS ADULTO - PEDIATRICO	202469952817	MD300C29	CHOICEMMED	2020	OPERATIVO
16542	PUESTO DE SALUD VIRGEN DEL ROSARIO CARAPONGO	532288391235	OXIMETRO DE PULSOS ADULTO - PEDIATRICO	202469952818	MD300C29	CHOICEMMED	2020	OPERATIVO
16543	PUESTO DE SALUD VIRGEN DEL ROSARIO CARAPONGO	532288391236	OXIMETRO DE PULSOS ADULTO - PEDIATRICO	202469952819	MD300C29	CHOICEMMED	2020	OPERATIVO
16544	PUESTO DE SALUD VIRGEN DEL ROSARIO CARAPONGO	532288391237	OXIMETRO DE PULSOS ADULTO - PEDIATRICO	202469952820	MD300C29	CHOICEMMED	2020	OPERATIVO
16545	PUESTO DE SALUD VIRGEN DEL ROSARIO CARAPONGO	532288391801	OXIMETRO DE PULSOS ADULTO - PEDIATRICO	202469951085	MD300C29	CHOICEMMED	2021	OPERATIVO
16546	PUESTO DE SALUD VIRGEN DEL ROSARIO CARAPONGO	532288391802	OXIMETRO DE PULSOS ADULTO - PEDIATRICO	202469951086	MD300C29	CHOICEMMED	2021	OPERATIVO
16547	PUESTO DE SALUD VIRGEN DEL ROSARIO CARAPONGO	532288391803	OXIMETRO DE PULSOS ADULTO - PEDIATRICO	202469951087	MD300C29	CHOICEMMED	2021	OPERATIVO
16548	PUESTO DE SALUD VIRGEN DEL ROSARIO CARAPONGO	532288391804	OXIMETRO DE PULSOS ADULTO - PEDIATRICO	202469951088	MD300C29	CHOICEMMED	2021	OPERATIVO
16549	PUESTO DE SALUD VIRGEN DEL ROSARIO CARAPONGO	532288391805	OXIMETRO DE PULSOS ADULTO - PEDIATRICO	202469951089	MD300C29	CHOICEMMED	2021	OPERATIVO
16550	CENTRO MATERNO INFANTIL SAN FERNANDO	532288393960	OXIMETRO DE PULSOS PORTATIL	181025080436	YK-820 MINI A	S/M	2021	OPERATIVO
16551	DIRECCION DE MONITOREO Y GESTION SANITARIA	532288080006	OXIMETRO PORTATIL	M011801T31	M01	MEDIBLU	2018	OPERATIVO
16552	DIRECCION DE MONITOREO Y GESTION SANITARIA	532288080007	OXIMETRO PORTATIL	M011801T34	M01	MEDIBLU	2018	OPERATIVO
16553	DIRECCION DE MONITOREO Y GESTION SANITARIA	532288080008	OXIMETRO PORTATIL	M011801T37	M01	MEDIBLU	2018	OPERATIVO
16554	DIRECCION DE MONITOREO Y GESTION SANITARIA	532288080009	OXIMETRO PORTATIL	M011801T40	M01	MEDIBLU	2018	OPERATIVO
16555	DIRECCION DE MONITOREO Y GESTION SANITARIA	532288080010	OXIMETRO PORTATIL	M011606T22	M01	MEDIBLU	2018	OPERATIVO
16556	DIRECCION DE MONITOREO Y GESTION SANITARIA	532288080011	OXIMETRO PORTATIL	M011801T32	M01	MEDIBLU	2018	OPERATIVO
16557	DIRECCION DE MONITOREO Y GESTION SANITARIA	532288080012	OXIMETRO PORTATIL	M011801T35	M01	MEDIBLU	2018	OPERATIVO
16558	DIRECCION DE MONITOREO Y GESTION SANITARIA	532288080013	OXIMETRO PORTATIL	M011801T38	M01	MEDIBLU	2018	OPERATIVO
16559	DIRECCION DE MONITOREO Y GESTION SANITARIA	532288080014	OXIMETRO PORTATIL	M011801T41	M01	MEDIBLU	2018	OPERATIVO
16560	DIRECCION DE MONITOREO Y GESTION SANITARIA	532288080015	OXIMETRO PORTATIL	M011606T23	M01	MEDIBLU	2018	OPERATIVO
16561	DIRECCION DE MONITOREO Y GESTION SANITARIA	532288080016	OXIMETRO PORTATIL	M011801T33	M01	MEDIBLU	2018	OPERATIVO
16562	DIRECCION DE MONITOREO Y GESTION SANITARIA	532288080017	OXIMETRO PORTATIL	M011801T36	M01	MEDIBLU	2018	OPERATIVO
16563	DIRECCION DE MONITOREO Y GESTION SANITARIA	532288080018	OXIMETRO PORTATIL	M011801T39	M01	MEDIBLU	2018	OPERATIVO

DIRIS LIMA ESTE MINSA OFICINA DE ABASTECIMIENTO V°B°

N°	Nombre del Local	Código Patrimonial (Numérico)	Tipo (Vehículo o Maquinaria)	Placa /N° Serie	Modelo	Marca	Año de fabricación	Estado de Conservación (Operativo o Inoperativo)
16564	DIRECCION DE MONITOREO Y GESTION SANITARIA	532288080019	OXIMETRO PORTATIL	M011606T21	M01	MEDIBLU	2018	OPERATIVO
16565	PUESTO DE SALUD CASA HUERTA LA CAMPIÑA	532289980116	PANTOSCOPIO			SIN MARCA	2005	OPERATIVO
16566	PUESTO DE SALUD CASA HUERTA LA CAMPIÑA	532289980167	PANTOSCOPIO			RIESTER	2011	OPERATIVO
16567	PUESTO DE SALUD CASA HUERTA LA CAMPIÑA	532289980287	PANTOSCOPIO			RIESTER	2013	OPERATIVO
16568	PUESTO DE SALUD CASA HUERTA LA CAMPIÑA	532289980288	PANTOSCOPIO			RIESTER	2013	OPERATIVO
16569	CENTRO DE SALUD 07 DE OCTUBRE	532289980009	PANTOSCOPIO			SIN MARCA	1995	OPERATIVO
16570	CENTRO DE SALUD 07 DE OCTUBRE	532289980048	PANTOSCOPIO			SIN MARCA	1998	OPERATIVO
16571	CENTRO DE SALUD 07 DE OCTUBRE	532289980049	PANTOSCOPIO			SIN MARCA	1998	OPERATIVO
16572	CENTRO DE SALUD 07 DE OCTUBRE	532289980182	PANTOSCOPIO			RIESTER	2013	OPERATIVO
16573	CENTRO DE SALUD 07 DE OCTUBRE	532289980183	PANTOSCOPIO			RIESTER	2013	OPERATIVO
16574	CENTRO DE SALUD ALFA Y OMEGA	532289980093	PANTOSCOPIO			SIN MARCA	2004	OPERATIVO
16575	CENTRO DE SALUD ALFA Y OMEGA	532289980113	PANTOSCOPIO			SIN MARCA	2005	OPERATIVO
16576	CENTRO DE SALUD ALFA Y OMEGA	532289980137	PANTOSCOPIO			SIN MARCA	2006	OPERATIVO
16577	CENTRO DE SALUD ALFA Y OMEGA	532289980156	PANTOSCOPIO			SIN MARCA	2009	OPERATIVO
16578	CENTRO DE SALUD ALFA Y OMEGA	532289980166	PANTOSCOPIO		RI.SCOPE	RIESTER	2011	OPERATIVO
16579	CENTRO DE SALUD ALFA Y OMEGA	532289980172	PANTOSCOPIO		RI-SCOPE DE LUXE 3773	RIESTER	2013	OPERATIVO
16580	CENTRO DE SALUD ALFA Y OMEGA	532289980173	PANTOSCOPIO		RI-SCOPE DE LUXE 3773	RIESTER	2013	OPERATIVO
16581	CENTRO DE SALUD ALFA Y OMEGA	532289980174	PANTOSCOPIO		RI-SCOPE DE LUXE 3773	RIESTER	2013	OPERATIVO
16582	CENTRO DE SALUD ALFA Y OMEGA	532289980175	PANTOSCOPIO		RI-SCOPE DE LUXE 3773	RIESTER	2013	OPERATIVO
16583	CENTRO DE SALUD ANCIETA BAJA	532289980050	PANTOSCOPIO			SIN MARCA	1998	OPERATIVO
16584	CENTRO DE SALUD ANCIETA BAJA	532289980184	PANTOSCOPIO			RIESTER	2013	OPERATIVO
16585	CENTRO DE SALUD ANCIETA BAJA	532289980185	PANTOSCOPIO			RIESTER	2013	OPERATIVO
16586	CENTRO DE SALUD ANCIETA BAJA	532289980223	PANTOSCOPIO			RIESTER	2013	OPERATIVO
16587	CENTRO DE SALUD BETHANIA	532289980051	PANTOSCOPIO			SIN MARCA	1998	OPERATIVO
16588	CENTRO DE SALUD BETHANIA	532289980186	PANTOSCOPIO			RIESTER	2013	OPERATIVO
16589	CENTRO DE SALUD BETHANIA	532289980187	PANTOSCOPIO			RIESTER	2013	OPERATIVO
16590	CENTRO DE SALUD CATALINA HUANCA	532289980160	PANTOSCOPIO			SIN MARCA	2011	OPERATIVO
16591	CENTRO DE SALUD CATALINA HUANCA	532289980188	PANTOSCOPIO			RIESTER	2013	OPERATIVO
16592	CENTRO DE SALUD CATALINA HUANCA	532289980189	PANTOSCOPIO			RIESTER	2013	OPERATIVO
16593	CENTRO DE SALUD CHANCAS DE ANDAHUAYLAS	532289980071	PANTOSCOPIO			SIN MARCA	2003	OPERATIVO
16594	CENTRO DE SALUD CHOSICA	532289980019	PANTOSCOPIO			SIN MARCA	1996	OPERATIVO
16595	CENTRO DE SALUD CHOSICA	532289980052	PANTOSCOPIO			SIN MARCA	1998	OPERATIVO
16596	CENTRO DE SALUD CHOSICA	532289980124	PANTOSCOPIO			SIN MARCA	2006	OPERATIVO
16597	CENTRO DE SALUD CHOSICA	532289980146	PANTOSCOPIO			SIN MARCA	2009	OPERATIVO
16598	CENTRO DE SALUD CHOSICA	532289980225	PANTOSCOPIO			RIESTER	2013	OPERATIVO
16599	CENTRO DE SALUD CHOSICA	532289980226	PANTOSCOPIO			RIESTER	2013	OPERATIVO
16600	CENTRO DE SALUD CHOSICA	532289980280	PANTOSCOPIO			RIESTER	2013	OPERATIVO
16601	CENTRO DE SALUD COOPERATIVA UNIVERSAL	532289980054	PANTOSCOPIO			SIN MARCA	1999	OPERATIVO
16602	CENTRO DE SALUD COOPERATIVA UNIVERSAL	532289980068	PANTOSCOPIO			SIN MARCA	2001	OPERATIVO

DIRIS LIMA ESTE V°B° MINSA OFICINA DE ABASTECIMIENTO

N°	Nombre del Local	Código Patrimonial (Numérico)	Tipo (Vehículo o Maquinaria)	Placa /N° Serie	Modelo	Marca	Año de fabricación	Estado de Conservación (Operativo o Inoperativo)
16603	CENTRO DE SALUD COOPERATIVA UNIVERSAL	532289980072	PANTOSCOPIO			SIN MARCA	2003	OPERATIVO
16604	CENTRO DE SALUD COOPERATIVA UNIVERSAL	532289980105	PANTOSCOPIO			SIN MARCA	2005	OPERATIVO
16605	CENTRO DE SALUD COOPERATIVA UNIVERSAL	532289980147	PANTOSCOPIO			SIN MARCA	2009	OPERATIVO
16606	CENTRO DE SALUD EL AGUSTINO	532289980145	PANTOSCOPIO			SIN MARCA	2009	OPERATIVO
16607	CENTRO DE SALUD EL AGUSTINO	532289980159	PANTOSCOPIO			RIESTER	2011	OPERATIVO
16608	CENTRO DE SALUD EL BOSQUE	532289980194	PANTOSCOPIO			RIESTER	2013	OPERATIVO
16609	CENTRO DE SALUD EL BOSQUE	532289980195	PANTOSCOPIO			RIESTER	2013	OPERATIVO
16610	CENTRO DE SALUD EL EXITO	532289980106	PANTOSCOPIO			SIN MARCA	2005	OPERATIVO
16611	CENTRO DE SALUD EL EXITO	532289980125	PANTOSCOPIO			SIN MARCA	2006	OPERATIVO
16612	CENTRO DE SALUD EL EXITO	532289980227	PANTOSCOPIO			RIESTER	2013	OPERATIVO
16613	CENTRO DE SALUD EL EXITO	532289980228	PANTOSCOPIO			RIESTER	2013	OPERATIVO
16614	CENTRO DE SALUD FORTALEZA	532289980013	PANTOSCOPIO			SIN MARCA	1995	OPERATIVO
16615	CENTRO DE SALUD FORTALEZA	532289980014	PANTOSCOPIO			SIN MARCA	1995	OPERATIVO
16616	CENTRO DE SALUD FORTALEZA	532289980107	PANTOSCOPIO			SIN MARCA	2005	OPERATIVO
16617	CENTRO DE SALUD FORTALEZA	532289980148	PANTOSCOPIO			SIN MARCA	2009	OPERATIVO
16618	CENTRO DE SALUD FORTALEZA	532289980229	PANTOSCOPIO			RIESTER	2013	OPERATIVO
16619	CENTRO DE SALUD FORTALEZA	532289980230	PANTOSCOPIO			RIESTER	2013	OPERATIVO
16620	CENTRO DE SALUD FORTALEZA	532289980259	PANTOSCOPIO			RIESTER	2013	OPERATIVO
16621	CENTRO DE SALUD GUSTAVO LANATTA	532289980081	PANTOSCOPIO			SIN MARCA	2003	OPERATIVO
16622	CENTRO DE SALUD GUSTAVO LANATTA	532289980108	PANTOSCOPIO			SIN MARCA	2005	OPERATIVO
16623	CENTRO DE SALUD GUSTAVO LANATTA	532289980198	PANTOSCOPIO		RI SCOPE L	RIESTER	2013	OPERATIVO
16624	CENTRO DE SALUD GUSTAVO LANATTA	532289980199	PANTOSCOPIO			RIESTER	2013	OPERATIVO
16625	CENTRO DE SALUD HUASCAR	532289980066	PANTOSCOPIO			SIN MARCA	2000	OPERATIVO
16626	CENTRO DE SALUD HUASCAR	532289980126	PANTOSCOPIO			SIN MARCA	2006	OPERATIVO
16627	CENTRO DE SALUD JICAMARCA	532289980100	PANTOSCOPIO			SIN MARCA	2004	OPERATIVO
16628	CENTRO DE SALUD JICAMARCA	532289980127	PANTOSCOPIO			SIN MARCA	2006	OPERATIVO
16629	CENTRO DE SALUD JICAMARCA	532289980149	PANTOSCOPIO			SIN MARCA	2009	OPERATIVO
16630	CENTRO DE SALUD JICAMARCA	532289980231	PANTOSCOPIO			RIESTER	2013	OPERATIVO
16631	CENTRO DE SALUD JICAMARCA	532289980232	PANTOSCOPIO			RIESTER	2013	OPERATIVO
16632	CENTRO DE SALUD JICAMARCA	532289980260	PANTOSCOPIO			RIESTER	2013	OPERATIVO
16633	CENTRO DE SALUD JICAMARCA	532289980261	PANTOSCOPIO			RIESTER	2013	OPERATIVO
16634	CENTRO DE SALUD JICAMARCA	532289980262	PANTOSCOPIO			RIESTER	2013	OPERATIVO
16635	CENTRO DE SALUD LA MOLINA	532289980020	PANTOSCOPIO	S/S	S/M	SIN MARCA	1996	OPERATIVO
16636	CENTRO DE SALUD LA MOLINA	532289980041	PANTOSCOPIO			SIN MARCA	1997	OPERATIVO
16637	CENTRO DE SALUD LA MOLINA	532289980057	PANTOSCOPIO			SIN MARCA	2000	OPERATIVO
16638	CENTRO DE SALUD LA MOLINA	532289980073	PANTOSCOPIO			SIN MARCA	2003	OPERATIVO
16639	CENTRO DE SALUD LA MOLINA	532289980091	PANTOSCOPIO			SIN MARCA	2004	OPERATIVO
16640	CENTRO DE SALUD LA MOLINA	532289980128	PANTOSCOPIO			SIN MARCA	2006	OPERATIVO
16641	CENTRO DE SALUD LA MOLINA	532289980129	PANTOSCOPIO			SIN MARCA	2006	OPERATIVO

DIRIS LIMA ESTE MINSA OFICINA DE ABASTECIMIENTO V°B°

N°	Nombre del Local	Código Patrimonial (Numérico)	Tipo (Vehículo o Maquinaria)	Placa /N° Serie	Modelo	Marca	Año de fabricación	Estado de Conservación (Operativo o Inoperativo)
16642	CENTRO DE SALUD MANYLSA	532289980022	PANTOSCOPIO			SIN MARCA	1996	OPERATIVO
16643	CENTRO DE SALUD MANYLSA	532289980101	PANTOSCOPIO			SIN MARCA	2004	OPERATIVO
16644	CENTRO DE SALUD MANYLSA	532289980162	PANTOSCOPIO			RIESTER	2011	OPERATIVO
16645	CENTRO DE SALUD MANYLSA	532289980265	PANTOSCOPIO			RIESTER	2013	OPERATIVO
16646	CENTRO DE SALUD MANYLSA	532289980266	PANTOSCOPIO			RIESTER	2013	OPERATIVO
16647	CENTRO DE SALUD MANYLSA	532289980267	PANTOSCOPIO			RIESTER	2013	OPERATIVO
16648	CENTRO DE SALUD MICAELA BASTIDAS	532289980023	PANTOSCOPIO			SIN MARCA	1996	OPERATIVO
16649	CENTRO DE SALUD MICAELA BASTIDAS	532289980082	PANTOSCOPIO			SIN MARCA	2003	OPERATIVO
16650	CENTRO DE SALUD MICAELA BASTIDAS	532289980092	PANTOSCOPIO			SIN MARCA	2004	OPERATIVO
16651	CENTRO DE SALUD MICAELA BASTIDAS	532289980109	PANTOSCOPIO			SIN MARCA	2005	OPERATIVO
16652	CENTRO DE SALUD MICAELA BASTIDAS	532289980132	PANTOSCOPIO			SIN MARCA	2006	OPERATIVO
16653	CENTRO DE SALUD MICAELA BASTIDAS	532289980236	PANTOSCOPIO			RIESTER	2013	OPERATIVO
16654	CENTRO DE SALUD MICAELA BASTIDAS	532289980268	PANTOSCOPIO			RIESTER	2013	OPERATIVO
16655	CENTRO DE SALUD MORON	532289980202	PANTOSCOPIO			RIESTER	2013	OPERATIVO
16656	CENTRO DE SALUD MORON	532289980203	PANTOSCOPIO			RIESTER	2013	OPERATIVO
16657	CENTRO DE SALUD MOYOPAMPA	532289980024	PANTOSCOPIO			RIESTER	1996	OPERATIVO
16658	CENTRO DE SALUD MOYOPAMPA	532289980053	PANTOSCOPIO			RIESTER	1998	OPERATIVO
16659	CENTRO DE SALUD MOYOPAMPA	532289980104	PANTOSCOPIO			RIESTER	2004	OPERATIVO
16660	CENTRO DE SALUD MOYOPAMPA	532289980237	PANTOSCOPIO			RIESTER	2013	OPERATIVO
16661	CENTRO DE SALUD MOYOPAMPA	532289980238	PANTOSCOPIO			RIESTER	2013	OPERATIVO
16662	CENTRO DE SALUD MUSA	532289980142	PANTOSCOPIO			SIN MARCA	2008	OPERATIVO
16663	CENTRO DE SALUD NIEVERIA DEL PARAISO	532289980269	PANTOSCOPIO			RIESTER	2013	OPERATIVO
16664	CENTRO DE SALUD NIEVERIA DEL PARAISO	532289980300	PANTOSCOPIO			RIESTER	2013	OPERATIVO
16665	CENTRO DE SALUD NOCHETO	532289980025	PANTOSCOPIO			SIN MARCA	1996	OPERATIVO
16666	CENTRO DE SALUD NOCHETO	532289980060	PANTOSCOPIO			SIN MARCA	2000	OPERATIVO
16667	CENTRO DE SALUD NOCHETO	532289980241	PANTOSCOPIO			RIESTER	2013	OPERATIVO
16668	CENTRO DE SALUD NOCHETO	532289980270	PANTOSCOPIO			RIESTER	2013	OPERATIVO
16669	CENTRO DE SALUD PRIMAVERA	532289980204	PANTOSCOPIO			RIESTER	2013	OPERATIVO
16670	CENTRO DE SALUD PRIMAVERA	532289980205	PANTOSCOPIO			RIESTER	2013	OPERATIVO
16671	CENTRO DE SALUD PRIMAVERA	532289980271	PANTOSCOPIO			RIESTER	2013	OPERATIVO
16672	CENTRO DE SALUD PROGRESO	532289980046	PANTOSCOPIO			RIESTER	1998	OPERATIVO
16673	CENTRO DE SALUD PROGRESO	532289980047	PANTOSCOPIO			SIN MARCA	1998	OPERATIVO
16674	CENTRO DE SALUD PROGRESO	532289980196	PANTOSCOPIO			RIESTER	2013	OPERATIVO
16675	CENTRO DE SALUD PROGRESO	532289980197	PANTOSCOPIO			RIESTER	2013	OPERATIVO
16676	CENTRO DE SALUD SALAMANCA	532289980083	PANTOSCOPIO		RI- SCOPE	RIESTER	2003	OPERATIVO
16677	CENTRO DE SALUD SALAMANCA	532289980206	PANTOSCOPIO			RIESTER	2013	OPERATIVO
16678	CENTRO DE SALUD SALAMANCA	532289980207	PANTOSCOPIO			RIESTER	2013	OPERATIVO
16679	CENTRO DE SALUD SAN ANTONIO	532289980119	PANTOSCOPIO			SIN MARCA	2005	OPERATIVO
16680	CENTRO DE SALUD SAN ANTONIO	532289980242	PANTOSCOPIO			RIESTER	2013	OPERATIVO

DIRIS LIMA ESTE MINSA OFICINA DE ABASTECIMIENTO VB°

Nº	Nombre del Local	Código Patrimonial (Numérico)	Tipo (Vehículo o Maquinaria)	Placa /Nº Serie	Modelo	Marca	Año de fabricación	Estado de Conservación (Operativo o Inoperativo)
16681	CENTRO DE SALUD SAN ANTONIO DE PEDREGAL	532289980042	PANTOSCOPIO			RIESTER	1997	OPERATIVO
16682	CENTRO DE SALUD SAN ANTONIO DE PEDREGAL	532289980056	PANTOSCOPIO			SIN MARCA	2000	OPERATIVO
16683	CENTRO DE SALUD SAN ANTONIO DE PEDREGAL	532289980088	PANTOSCOPIO			SIN MARCA	2004	OPERATIVO
16684	CENTRO DE SALUD SAN ANTONIO DE PEDREGAL	532289980243	PANTOSCOPIO			RIESTER	2013	OPERATIVO
16685	CENTRO DE SALUD SAN ANTONIO DE PEDREGAL	532289980244	PANTOSCOPIO			RIESTER	2013	OPERATIVO
16686	CENTRO DE SALUD SAN CARLOS	532289980151	PANTOSCOPIO			SIN MARCA	2009	OPERATIVO
16687	CENTRO DE SALUD SAN CARLOS	532289980245	PANTOSCOPIO			RIESTER	2013	OPERATIVO
16688	CENTRO DE SALUD SAN CARLOS	532289980246	PANTOSCOPIO			RIESTER	2013	OPERATIVO
16689	CENTRO DE SALUD SAN CARLOS	532289980306	PANTOSCOPIO			RIESTER	2013	OPERATIVO
16690	CENTRO DE SALUD SANTA CLARA	532289980026	PANTOSCOPIO			SIN MARCA	1996	OPERATIVO
16691	CENTRO DE SALUD SANTA CLARA	532289980074	PANTOSCOPIO			SIN MARCA	2003	OPERATIVO
16692	CENTRO DE SALUD SANTA CLARA	532289980111	PANTOSCOPIO			SIN MARCA	2005	OPERATIVO
16693	CENTRO DE SALUD SANTA CLARA	532289980134	PANTOSCOPIO			SIN MARCA	2006	OPERATIVO
16694	CENTRO DE SALUD SANTA CLARA	532289980152	PANTOSCOPIO			SIN MARCA	2009	OPERATIVO
16695	CENTRO DE SALUD SANTA CLARA	532289980164	PANTOSCOPIO			RIESTER	2011	OPERATIVO
16696	CENTRO DE SALUD SANTA CLARA	532289980247	PANTOSCOPIO			RIESTER	2013	OPERATIVO
16697	CENTRO DE SALUD SANTA CLARA	532289980275	PANTOSCOPIO			RIESTER	2013	OPERATIVO
16698	CENTRO DE SALUD SANTA MAGDALENA SOFIA	532289980112	PANTOSCOPIO			SIN MARCA	2005	OPERATIVO
16699	CENTRO DE SALUD SANTA MAGDALENA SOFIA	532289980153	PANTOSCOPIO			SIN MARCA	2009	OPERATIVO
16700	CENTRO DE SALUD SANTA MAGDALENA SOFIA	532289980208	PANTOSCOPIO			RIESTER	2013	OPERATIVO
16701	CENTRO DE SALUD SANTA MAGDALENA SOFIA	532289980209	PANTOSCOPIO			RIESTER	2013	OPERATIVO
16702	CENTRO DE SALUD SANTA MARIA DE HUACHIPA	532289980005	PANTOSCOPIO			SIN MARCA	1994	OPERATIVO
16703	CENTRO DE SALUD SANTA MARIA DE HUACHIPA	532289980272	PANTOSCOPIO			RIESTER	2013	OPERATIVO
16704	CENTRO DE SALUD SANTA MARIA DE HUACHIPA	532289980273	PANTOSCOPIO			RIESTER	2013	OPERATIVO
16705	CENTRO DE SALUD SANTA MARIA DE HUACHIPA	532289980274	PANTOSCOPIO			RIESTER	2013	OPERATIVO
16706	CENTRO DE SALUD VILLA LETICIA DE CAJAMARQUILLA	532289980121	PANTOSCOPIO			SIN MARCA	2005	OPERATIVO
16707	CENTRO DE SALUD VILLA LETICIA DE CAJAMARQUILLA	532289980158	PANTOSCOPIO			SIN MARCA	2009	OPERATIVO
16708	CENTRO DE SALUD VILLA LETICIA DE CAJAMARQUILLA	532289980250	PANTOSCOPIO			RIESTER	2013	OPERATIVO
16709	CENTRO DE SALUD VILLA LETICIA DE CAJAMARQUILLA	532289980276	PANTOSCOPIO			RIESTER	2013	OPERATIVO
16710	CENTRO DE SALUD VILLA LETICIA DE CAJAMARQUILLA	532289980277	PANTOSCOPIO			RIESTER	2013	OPERATIVO
16711	CENTRO MATERNO INFANTIL MIGUEL GRAU	532289980016	PANTOSCOPIO			SIN MARCA	1996	OPERATIVO
16712	CENTRO MATERNO INFANTIL MIGUEL GRAU	532289980045	PANTOSCOPIO			SIN MARCA	1998	OPERATIVO
16713	CENTRO MATERNO INFANTIL MIGUEL GRAU	532289980070	PANTOSCOPIO			SIN MARCA	2003	OPERATIVO
16714	CENTRO MATERNO INFANTIL MIGUEL GRAU	532289980079	PANTOSCOPIO			SIN MARCA	2003	OPERATIVO
16715	CENTRO MATERNO INFANTIL MIGUEL GRAU	532289980090	PANTOSCOPIO			SIN MARCA	2004	OPERATIVO
16716	CENTRO MATERNO INFANTIL MIGUEL GRAU	532289980123	PANTOSCOPIO			SIN MARCA	2006	OPERATIVO
16717	CENTRO MATERNO INFANTIL MIGUEL GRAU	532289980139	PANTOSCOPIO			SIN MARCA	2008	OPERATIVO
16718	CENTRO MATERNO INFANTIL MIGUEL GRAU	532289980140	PANTOSCOPIO			SIN MARCA	2008	OPERATIVO
16719	CENTRO MATERNO INFANTIL MIGUEL GRAU	532289980144	PANTOSCOPIO			SIN MARCA	2009	OPERATIVO

DIRIS LIMA ESTE MINSA OFICINA DE ABASTECIMIENTO V°B°

N°	Nombre del Local	Código Patrimonial (Numérico)	Tipo (Vehículo o Maquinaria)	Placa /N° Serie	Modelo	Marca	Año de fabricación	Estado de Conservación (Operativo o Inoperativo)
16720	CENTRO MATERNO INFANTIL MIGUEL GRAU	532289980179	PANTOSCOPIO			RIESTER	2013	OPERATIVO
16721	CENTRO MATERNO INFANTIL MIGUEL GRAU	532289980180	PANTOSCOPIO			RIESTER	2013	OPERATIVO
16722	CENTRO MATERNO INFANTIL MIGUEL GRAU	532289980181	PANTOSCOPIO			RIESTER	2013	OPERATIVO
16723	CENTRO MATERNO INFANTIL MIGUEL GRAU	532289980254	PANTOSCOPIO			RIESTER	2013	OPERATIVO
16724	CENTRO MATERNO INFANTIL MIGUEL GRAU	532289980255	PANTOSCOPIO			RIESTER	2013	OPERATIVO
16725	CENTRO MATERNO INFANTIL SAN FERNANDO	532289980087	PANTOSCOPIO			SIN MARCA	2004	OPERATIVO
16726	CENTRO MATERNO INFANTIL SAN FERNANDO	532289980096	PANTOSCOPIO			SIN MARCA	2004	OPERATIVO
16727	CENTRO MATERNO INFANTIL SAN FERNANDO	532289980122	PANTOSCOPIO			SIN MARCA	2006	OPERATIVO
16728	CENTRO MATERNO INFANTIL SAN FERNANDO	532289980143	PANTOSCOPIO			SIN MARCA	2009	OPERATIVO
16729	CENTRO MATERNO INFANTIL SAN FERNANDO	532289980176	PANTOSCOPIO			RIESTER	2013	OPERATIVO
16730	CENTRO MATERNO INFANTIL SAN FERNANDO	532289980177	PANTOSCOPIO			RIESTER	2013	OPERATIVO
16731	CENTRO MATERNO INFANTIL SAN FERNANDO	532289980178	PANTOSCOPIO			RIESTER	2013	OPERATIVO
16732	CENTRO MATERNO INFANTIL SAN FERNANDO	532289980251	PANTOSCOPIO			RIESTER	2013	OPERATIVO
16733	CENTRO MATERNO INFANTIL SAN FERNANDO	532289980252	PANTOSCOPIO			RIESTER	2013	OPERATIVO
16734	CENTRO MATERNO INFANTIL SAN FERNANDO	532289980253	PANTOSCOPIO			RIESTER	2013	OPERATIVO
16735	CENTRO MATERNO INFANTIL SANTA ANITA	532289980103	PANTOSCOPIO			SIN MARCA	2004	OPERATIVO
16736	CENTRO MATERNO INFANTIL SANTA ANITA	532289980130	PANTOSCOPIO			SIN MARCA	2006	OPERATIVO
16737	CENTRO MATERNO INFANTIL SANTA ANITA	532289980131	PANTOSCOPIO			SIN MARCA	2006	OPERATIVO
16738	CENTRO MATERNO INFANTIL SANTA ANITA	532289980150	PANTOSCOPIO			SIN MARCA	2009	OPERATIVO
16739	CENTRO MATERNO INFANTIL SANTA ANITA	532289980163	PANTOSCOPIO			RIESTER	2011	OPERATIVO
16740	CENTRO MATERNO INFANTIL TAMBO VIEJO	532289980040	PANTOSCOPIO			SIN MARCA	1997	OPERATIVO
16741	CENTRO MATERNO INFANTIL TAMBO VIEJO	532289980097	PANTOSCOPIO			SIN MARCA	2004	OPERATIVO
16742	CENTRO MATERNO INFANTIL TAMBO VIEJO	532289980141	PANTOSCOPIO			SIN MARCA	2008	OPERATIVO
16743	CENTRO MATERNO INFANTIL TAMBO VIEJO	532289980256	PANTOSCOPIO			RIESTER	2013	OPERATIVO
16744	CENTRO MATERNO INFANTIL TAMBO VIEJO	532289980257	PANTOSCOPIO			RIESTER	2013	OPERATIVO
16745	CENTRO MATERNO INFANTIL TAMBO VIEJO	532289980258	PANTOSCOPIO			RIESTER	2013	OPERATIVO
16746	CENTRO REHABILITACION Y TERAPIA FISICA DE CHOSICA	532289980136	PANTOSCOPIO			SIN MARCA	2006	OPERATIVO
16747	CENTRO DE SALUD LOPEZ SILVA	532289980080	PANTOSCOPIO			SIN MARCA	2003	OPERATIVO
16748	CENTRO DE SALUD LOPEZ SILVA	532289980098	PANTOSCOPIO			SIN MARCA	2004	OPERATIVO
16749	CENTRO DE SALUD LOPEZ SILVA	532289980099	PANTOSCOPIO			SIN MARCA	2004	OPERATIVO
16750	CENTRO DE SALUD LOPEZ SILVA	532289980190	PANTOSCOPIO			RIESTER	2013	OPERATIVO
16751	CENTRO DE SALUD LOPEZ SILVA	532289980191	PANTOSCOPIO			RIESTER	2013	OPERATIVO
16752	CENTRO DE SALUD LOPEZ SILVA	532289980224	PANTOSCOPIO			RIESTER	2013	OPERATIVO
16753	PUESTO DE SALUD FRATERNIDAD NIÑO JESUS ZONA X	532289980292	PANTOSCOPIO	017842		RIESTER	2013	OPERATIVO
16754	CENTRO DE SALUD MADRE TERESA DE CALCUTA	532289980043	PANTOSCOPIO			SIN MARCA	1997	OPERATIVO
16755	CENTRO DE SALUD MADRE TERESA DE CALCUTA	532289980062	PANTOSCOPIO			SIN MARCA	2000	OPERATIVO
16756	CENTRO DE SALUD MADRE TERESA DE CALCUTA	532289980075	PANTOSCOPIO			SIN MARCA	2003	OPERATIVO
16757	CENTRO DE SALUD MADRE TERESA DE CALCUTA	532289980089	PANTOSCOPIO			SIN MARCA	2004	OPERATIVO
16758	CENTRO DE SALUD MADRE TERESA DE CALCUTA	532289980135	PANTOSCOPIO			SIN MARCA	2006	OPERATIVO

DIRIS LIMA ESTE MINSA OFICINA DE ABASTECIMIENTO V°B°

N°	Nombre del Local	Código Patrimonial (Numérico)	Tipo (Vehículo o Maquinaria)	Placa /N° Serie	Modelo	Marca	Año de fabricación	Estado de Conservación (Operativo o Inoperativo)
16759	CENTRO DE SALUD MADRE TERESA DE CALCUTA	532289980155	PANTOSCOPIO			SIN MARCA	2009	OPERATIVO
16760	CENTRO DE SALUD MADRE TERESA DE CALCUTA	532289980200	PANTOSCOPIO			RIESTER	2013	OPERATIVO
16761	CENTRO DE SALUD MADRE TERESA DE CALCUTA	532289980201	PANTOSCOPIO			RIESTER	2013	OPERATIVO
16762	CENTRO DE SALUD MADRE TERESA DE CALCUTA	532289980233	PANTOSCOPIO			RIESTER	2013	OPERATIVO
16763	CENTRO DE SALUD MADRE TERESA DE CALCUTA	532289980234	PANTOSCOPIO			RIESTER	2013	OPERATIVO
16764	CENTRO DE SALUD MADRE TERESA DE CALCUTA	532289980235	PANTOSCOPIO			RIESTER	2013	OPERATIVO
16765	CENTRO DE SALUD MADRE TERESA DE CALCUTA	532289980263	PANTOSCOPIO			RIESTER	2013	OPERATIVO
16766	CENTRO DE SALUD MADRE TERESA DE CALCUTA	532289980264	PANTOSCOPIO			RIESTER	2013	OPERATIVO
16767	PUESTO DE SALUD ALTO HUAMPANI	532289980170	PANTOSCOPIO			RIESTER	2011	OPERATIVO
16768	PUESTO DE SALUD ALTO HUAMPANI	532289980212	PANTOSCOPIO			RIESTER	2013	OPERATIVO
16769	PUESTO DE SALUD ALTO HUAMPANI	532289980213	PANTOSCOPIO			RIESTER	2013	OPERATIVO
16770	PUESTO DE SALUD ALTO PERU	532289980085	PANTOSCOPIO			SIN MARCA	2003	OPERATIVO
16771	PUESTO DE SALUD ALTO PERU	532289980094	PANTOSCOPIO			SIN MARCA	2004	OPERATIVO
16772	PUESTO DE SALUD ALTO PERU	532289980114	PANTOSCOPIO			SIN MARCA	2005	OPERATIVO
16773	PUESTO DE SALUD ALTO PERU	532289980282	PANTOSCOPIO			RIESTER	2013	OPERATIVO
16774	PUESTO DE SALUD ALTO PERU	532289980283	PANTOSCOPIO			RIESTER	2013	OPERATIVO
16775	PUESTO DE SALUD ALTO PERU	532289980284	PANTOSCOPIO			RIESTER	2013	OPERATIVO
16776	PUESTO DE SALUD AMAUTA	532289980006	PANTOSCOPIO			SIN MARCA	1994	OPERATIVO
16777	PUESTO DE SALUD AMAUTA	532289980115	PANTOSCOPIO			SIN MARCA	2005	OPERATIVO
16778	PUESTO DE SALUD AMAUTA	532289980285	PANTOSCOPIO			RIESTER	2013	OPERATIVO
16779	PUESTO DE SALUD AMAUTA	532289980286	PANTOSCOPIO			RIESTER	2013	OPERATIVO
16780	PUESTO DE SALUD ATE	532289980029	PANTOSCOPIO			SIN MARCA	1996	OPERATIVO
16781	PUESTO DE SALUD ATE	532289980095	PANTOSCOPIO		RI SCOPE L	RIESTER	2004	OPERATIVO
16782	PUESTO DE SALUD ATE	532289980138	PANTOSCOPIO		RI SCOPE L	RIESTER	2006	OPERATIVO
16783	PUESTO DE SALUD CERRO EL AGUSTINO	532289980214	PANTOSCOPIO			RIESTER	2013	OPERATIVO
16784	PUESTO DE SALUD CHACRASANA	532289980030	PANTOSCOPIO			SIN MARCA	1996	OPERATIVO
16785	PUESTO DE SALUD COLCA	532289980289	PANTOSCOPIO			RIESTER	2013	OPERATIVO
16786	PUESTO DE SALUD COLCA	532289980290	PANTOSCOPIO			RIESTER	2013	OPERATIVO
16787	PUESTO DE SALUD COLCA	532289980291	PANTOSCOPIO			RIESTER	2013	OPERATIVO
16788	PUESTO DE SALUD HORACIO ZEVALLOS	532289980031	PANTOSCOPIO			SIN MARCA	1996	OPERATIVO
16789	PUESTO DE SALUD HORACIO ZEVALLOS	532289980032	PANTOSCOPIO			SIN MARCA	1996	OPERATIVO
16790	PUESTO DE SALUD HORACIO ZEVALLOS	532289980157	PANTOSCOPIO			SIN MARCA	2009	OPERATIVO
16791	PUESTO DE SALUD HORACIO ZEVALLOS	532289980293	PANTOSCOPIO			RIESTER	2013	OPERATIVO
16792	PUESTO DE SALUD HORACIO ZEVALLOS	532289980294	PANTOSCOPIO			RIESTER	2013	OPERATIVO
16793	PUESTO DE SALUD HORACIO ZEVALLOS	532289980295	PANTOSCOPIO			RIESTER	2013	OPERATIVO
16794	PUESTO DE SALUD HUASCATA	532289980067	PANTOSCOPIO			SIN MARCA	2000	OPERATIVO
16795	PUESTO DE SALUD HUASCATA	532289980216	PANTOSCOPIO			RIESTER	2013	OPERATIVO
16796	PUESTO DE SALUD HUAYCAN DE CIENEGUILLA	532289980007	PANTOSCOPIO			SIN MARCA	1994	OPERATIVO
16797	PUESTO DE SALUD HUAYCAN DE CIENEGUILLA	532289980171	PANTOSCOPIO			RIESTER	2011	OPERATIVO

DIRIS LIMA ESTE VB MINSA OFICINA DE ABASTECIMIENTO

N°	Nombre del Local	Código Patrimonial (Numérico)	Tipo (Vehículo o Maquinaria)	Placa /N° Serie	Modelo	Marca	Año de fabricación	Estado de Conservación (Operativo o Inoperativo)
16798	PUESTO DE SALUD HUAYCAN DE CIENEGUILLA	532289980296	PANTOSCOPIO			RIESTER	2013	OPERATIVO
16799	PUESTO DE SALUD HUAYCAN DE CIENEGUILLA	532289980297	PANTOSCOPIO			RIESTER	2013	OPERATIVO
16800	PUESTO DE SALUD HUAYCAN DE CIENEGUILLA	532289980298	PANTOSCOPIO			RIESTER	2013	OPERATIVO
16801	PUESTO DE SALUD LA FRATERNIDAD	532289980168	PANTOSCOPIO			RIESTER	2011	OPERATIVO
16802	PUESTO DE SALUD LA FRATERNIDAD	532289980299	PANTOSCOPIO			RIESTER	2013	OPERATIVO
16803	PUESTO DE SALUD MARISCAL CASTILLA	532289980193	PANTOSCOPIO			RIESTER	2013	OPERATIVO
16804	CENTRO DE SALUD MATAZANGO	532289980084	PANTOSCOPIO			SIN MARCA	2003	OPERATIVO
16805	CENTRO DE SALUD MATAZANGO	532289980281	PANTOSCOPIO			RIESTER	2013	OPERATIVO
16806	PUESTO DE SALUD PABLO PATRON	532289980033	PANTOSCOPIO			SIN MARCA	1996	OPERATIVO
16807	PUESTO DE SALUD PABLO PATRON	532289980063	PANTOSCOPIO			SIN MARCA	2000	OPERATIVO
16808	PUESTO DE SALUD PABLO PATRON	532289980301	PANTOSCOPIO			RIESTER	2013	OPERATIVO
16809	PUESTO DE SALUD PABLO PATRON	532289980302	PANTOSCOPIO			RIESTER	2013	OPERATIVO
16810	PUESTO DE SALUD PERLA DEL SOL	532289980217	PANTOSCOPIO			RIESTER	2013	OPERATIVO
16811	PUESTO DE SALUD PERLA DEL SOL	532289980218	PANTOSCOPIO			RIESTER	2013	OPERATIVO
16812	PUESTO DE SALUD PORTADA DEL SOL	532289980077	PANTOSCOPIO			SIN MARCA	2003	OPERATIVO
16813	PUESTO DE SALUD PORTADA DEL SOL	532289980086	PANTOSCOPIO			SIN MARCA	2003	OPERATIVO
16814	PUESTO DE SALUD PORTADA DEL SOL	532289980118	PANTOSCOPIO			SIN MARCA	2005	OPERATIVO
16815	PUESTO DE SALUD PORTADA DEL SOL	532289980303	PANTOSCOPIO			RIESTER	2013	OPERATIVO
16816	PUESTO DE SALUD PORTADA DEL SOL	532289980304	PANTOSCOPIO			RIESTER	2013	OPERATIVO
16817	PUESTO DE SALUD PORTADA DEL SOL	532289980305	PANTOSCOPIO			RIESTER	2013	OPERATIVO
16818	PUESTO DE SALUD SANTA ROSA DE QUIVES	532289980064	PANTOSCOPIO			SIN MARCA	2000	OPERATIVO
16819	PUESTO DE SALUD SEÑOR DE LOS MILAGROS	532289980065	PANTOSCOPIO			SIN MARCA	2000	OPERATIVO
16820	PUESTO DE SALUD SEÑOR DE LOS MILAGROS	532289980078	PANTOSCOPIO			SIN MARCA	2003	OPERATIVO
16821	PUESTO DE SALUD SEÑOR DE LOS MILAGROS	532289980169	PANTOSCOPIO			RIESTER	2011	OPERATIVO
16822	PUESTO DE SALUD SEÑOR DE LOS MILAGROS	532289980248	PANTOSCOPIO			RIESTER	2013	OPERATIVO
16823	PUESTO DE SALUD SEÑOR DE LOS MILAGROS	532289980249	PANTOSCOPIO			RIESTER	2013	OPERATIVO
16824	PUESTO DE SALUD TRES DE OCTUBRE	532289980034	PANTOSCOPIO			SIN MARCA	1996	OPERATIVO
16825	PUESTO DE SALUD TRES DE OCTUBRE	532289980219	PANTOSCOPIO			RIESTER	2013	OPERATIVO
16826	PUESTO DE SALUD TRES DE OCTUBRE	532289980220	PANTOSCOPIO			RIESTER	2013	OPERATIVO
16827	PUESTO DE SALUD TUPAC AMARU	532289980120	PANTOSCOPIO			SIN MARCA	2005	OPERATIVO
16828	PUESTO DE SALUD VILLA MERCEDES	532289980307	PANTOSCOPIO	18080	2013	RIESTER	2013	OPERATIVO
16829	PUESTO DE SALUD VILLA MERCEDES	532289980308	PANTOSCOPIO			RIESTER	2013	OPERATIVO
16830	PUESTO DE SALUD VILLA RICA	532289980221	PANTOSCOPIO			RIESTER	2013	OPERATIVO
16831	PUESTO DE SALUD VILLA RICA	532289980222	PANTOSCOPIO			RIESTER	2013	OPERATIVO
16832	PUESTO DE SALUD VILLA RICA	532289980310	PANTOSCOPIO			RIESTER	2013	OPERATIVO
16833	PUESTO DE SALUD YANACOTO	532289980037	PANTOSCOPIO			RIESTER	1996	OPERATIVO
16834	PUESTO DE SALUD YANACOTO	532289980192	PANTOSCOPIO			RIESTER	2013	OPERATIVO
16835	OFICINA DE ABASTECIMIENTO	532289980154	PANTOSCOPIO			SIN MARCA	2009	OPERATIVO
16836	CENTRO DE SALUD VIÑA SAN FRANCISCO	532289980311	PANTOSCOPIO			RIESTER	2013	OPERATIVO

DIRIS LIMA ESTE MINSA OFICINA DE ABASTECIMIENTO

N°	Nombre del Local	Código Patrimonial (Numérico)	Tipo (Vehículo o Maquinaria)	Placa /N° Serie	Modelo	Marca	Año de fabricación	Estado de Conservación (Operativo o Inoperativo)
16837	CENTRO DE SALUD VIÑA SAN FRANCISCO	532289980312	PANTOSCOPIO			RIESTER	2013	OPERATIVO
16838	PUESTO DE SALUD VILLA DEL SOL	532289980035	PANTOSCOPIO			SIN MARCA	1996	OPERATIVO
16839	PUESTO DE SALUD VILLA DEL SOL	532289980058	PANTOSCOPIO			SIN MARCA	2000	OPERATIVO
16840	PUESTO DE SALUD VILLA DEL SOL	532289980309	PANTOSCOPIO			RIESTER	2013	OPERATIVO
16841	CENTRO DE SALUD VIRGEN DEL CARMEN LA ERA	532289980036	PANTOSCOPIO			SIN MARCA	1996	OPERATIVO
16842	CENTRO DE SALUD VIRGEN DEL CARMEN LA ERA	532289980210	PANTOSCOPIO			RIESTER	2013	OPERATIVO
16843	CENTRO DE SALUD VIRGEN DEL CARMEN LA ERA	532289980211	PANTOSCOPIO			RIESTER	2013	OPERATIVO
16844	PUESTO DE SALUD VIRGEN DEL ROSARIO CARAPONGO	532289980028	PANTOSCOPIO			SIN MARCA	1996	OPERATIVO
16845	PUESTO DE SALUD VIRGEN DEL ROSARIO CARAPONGO	532289980165	PANTOSCOPIO			RIESTER	2011	OPERATIVO
16846	PUESTO DE SALUD VIRGEN DEL ROSARIO CARAPONGO	532289980278	PANTOSCOPIO			RIESTER	2013	OPERATIVO
16847	PUESTO DE SALUD VIRGEN DEL ROSARIO CARAPONGO	532289980279	PANTOSCOPIO			RIESTER	2013	OPERATIVO
16848	DIRECCION DE SALUD AMBIENTAL E INOCUIDAD ALIMENTARIA	952260580004	PARLANTES EN GENERAL (MAYOR A 1/4 UIT)	S/S		S/MARCA	2015	OPERATIVO
16849	CENTRO DE SALUD ALFA Y OMEGA	952261150001	PATCH PANEL - PANEL DE CONMUTACION			FURUKAWA	2014	OPERATIVO
16850	DIRECCION ADMINISTRATIVA	602267820001	PEACHIMETRO	1827001017200	S/M	METROHM	2019	OPERATIVO
16851	DIRECCION ADMINISTRATIVA	602267820002	PEACHIMETRO	971206382	HI8424	HANNA	2019	OPERATIVO
16852	DIRECCION ADMINISTRATIVA	602267820003	PEACHIMETRO	P611540108	PH-60	APERA	2019	OPERATIVO
16853	ORGANO DE CONTROL INSTITUCIONAL	672282100001	PERFORADORA INDUSTRIAL	S/S	HDC 150	RAPID	2019	OPERATIVO
16854	DIRECCION ADMINISTRATIVA	672282100002	PERFORADORA INDUSTRIAL	1	2	RD N° 629-19-DIRIS LE-	2019	OPERATIVO
16855	DIRECCION ADMINISTRATIVA	602268200001	PHMETRO MULTIPLE PORTATIL	1	2	RD N° 629-19-DIRIS LE-	2019	OPERATIVO
16856	DIRECCION DE SALUD AMBIENTAL E INOCUIDAD ALIMENTARIA	602268200002	PHMETRO MULTIPLE PORTATIL DIGITAL	3008292	PH150	OAKTON	2021	OPERATIVO
16857	DIRECCION DE SALUD AMBIENTAL E INOCUIDAD ALIMENTARIA	602268200003	PHMETRO MULTIPLE PORTATIL DIGITAL	3008307	PH150	OAKTON	2021	OPERATIVO
16858	DIRECCION ADMINISTRATIVA	602268460001	PINZA AMPERIMETRICA	1	2	RD N° 629-19-DIRIS LE-	2019	OPERATIVO
16859	DIRECCION ADMINISTRATIVA	602268460002	PINZA AMPERIMETRICA	1	2	RD N° 629-19-DIRIS LE-	2019	OPERATIVO
16860	OFICINA DE INFRAESTRUCTURA Y EQUIPAMIENTO	602268460003	PINZA AMPERIMETRICA DIGITAL	52000222	373	FLUKE	2021	OPERATIVO
16861	OFICINA DE GESTION DE TECNOLOGIAS DE LA INFORMACION	672282550001	PISTOLA ELECTRICA PARA SOLDAR	S/S	S/M	SIN MARCA	2016	OPERATIVO
16862	CENTRO DE SALUD BETHANIA	252271210002	PLANCHA ELECTRICA			SIN MARCA	1994	OPERATIVO
16863	CENTRO DE SALUD MUSA	252271210004	PLANCHA ELECTRICA			SIN MARCA	1996	OPERATIVO
16864	CENTRO MATERNO INFANTIL MIGUEL GRAU	252271210003	PLANCHA ELECTRICA			SIN MARCA	1996	OPERATIVO
16865	PUESTO DE SALUD VILLA RICA	252271210001	PLANCHA ELECTRICA			SIN MARCA	1991	OPERATIVO
16866	DIRECCION DE MONITOREO Y GESTION SANITARIA	252271210005	PLANCHA ELECTRICA	PO:21915332	ETA 2288	IMACO	2020	OPERATIVO
16867	DIRECCION DE MONITOREO Y GESTION SANITARIA	252271210006	PLANCHA ELECTRICA	21915332	ETA 2288	IMACO	2020	OPERATIVO
16868	DIRECCION DE MONITOREO Y GESTION SANITARIA	252271210007	PLANCHA ELECTRICA	21915332	ETA 2288	SIN MARCA.	2020	OPERATIVO
16869	DIRECCION ADMINISTRATIVA	602272910001	POTENCIOMETRO	30028	3510	SIN MARCA	2019	OPERATIVO
16870	DIRECCION ADMINISTRATIVA	602272910002	POTENCIOMETRO	B43941	ORION	THERMO	2019	OPERATIVO
16871	CENTRO DE SALUD SANTA CLARA	672286120001	PRISMA PENTAGONAL TOPOGRAFICO			SIN MARCA	2011	OPERATIVO
16872	OFICINA DE GESTION DE TECNOLOGIAS DE LA INFORMACION	602273400001	PROBADOR DE CABLE DE RED			SIN MARCA	2016	OPERATIVO
16873	CENTRO MATERNO INFANTIL MIGUEL GRAU	532291140002	PROCESADOR AUTOMATICO DE PLACAS PARA RAYOS X	6310153	JP-33	JPI	2020	OPERATIVO
16874	CENTRO MATERNO INFANTIL SANTA ANITA	532291140001	PROCESADOR AUTOMATICO DE PLACAS PARA RAYOS X			SIN MARCA	2004	OPERATIVO
16875	CENTRO DE SALUD COOPERATIVA UNIVERSAL	532291180001	PROCESADOR REVELADOR DE PLACAS PARA RAYOS X			SIN MARCA	2014	OPERATIVO

DIRIS LIMA ESTE MINSA OFICINA DE ABASTECIMIENTO

N°	Nombre del Local	Código Patrimonial (Numérico)	Tipo (Vehículo o Maquinaria)	Placa /N° Serie	Modelo	Marca	Año de fabricación	Estado de Conservación (Operativo o Inoperativo)
16876	CENTRO DE SALUD EL EXITO	532291180004	PROCESADOR REVELADOR DE PLACAS PARA RAYOS X			SIN MARCA	2014	OPERATIVO
16877	CENTRO DE SALUD FORTALEZA	532291180008	PROCESADOR REVELADOR DE PLACAS PARA RAYOS X			SIN MARCA	2014	OPERATIVO
16878	CENTRO DE SALUD JICAMARCA	532291180019	PROCESADOR REVELADOR DE PLACAS PARA RAYOS X			SIN MARCA	2014	OPERATIVO
16879	CENTRO DE SALUD LA MOLINA	532291180010	PROCESADOR REVELADOR DE PLACAS PARA RAYOS X			SIN MARCA	2014	OPERATIVO
16880	CENTRO DE SALUD MANYLSA	532291180005	PROCESADOR REVELADOR DE PLACAS PARA RAYOS X			SIN MARCA	2014	OPERATIVO
16881	CENTRO DE SALUD MICAELA BASTIDAS	532291180007	PROCESADOR REVELADOR DE PLACAS PARA RAYOS X			SIN MARCA	2014	OPERATIVO
16882	CENTRO DE SALUD MORON	532291180015	PROCESADOR REVELADOR DE PLACAS PARA RAYOS X			SIN MARCA	2014	OPERATIVO
16883	CENTRO DE SALUD MUSA	532291180011	PROCESADOR REVELADOR DE PLACAS PARA RAYOS X			SIN MARCA	2014	OPERATIVO
16884	CENTRO DE SALUD NICOLAS DE PIEROLA	532291180017	PROCESADOR REVELADOR DE PLACAS PARA RAYOS X			SIN MARCA	2014	OPERATIVO
16885	CENTRO DE SALUD NIEVERIA DEL PARAISO	532291180022	PROCESADOR REVELADOR DE PLACAS PARA RAYOS X			SIN MARCA	2014	OPERATIVO
16886	CENTRO DE SALUD NOCHETO	532291180002	PROCESADOR REVELADOR DE PLACAS PARA RAYOS X			SIN MARCA	2014	OPERATIVO
16887	CENTRO DE SALUD SAN ANTONIO DE PEDREGAL	532291180018	PROCESADOR REVELADOR DE PLACAS PARA RAYOS X			SIN MARCA	2014	OPERATIVO
16888	CENTRO DE SALUD SANTA CLARA	532291180003	PROCESADOR REVELADOR DE PLACAS PARA RAYOS X			SIN MARCA	2014	OPERATIVO
16889	CENTRO DE SALUD SANTA MAGDALENA SOFIA	532291180009	PROCESADOR REVELADOR DE PLACAS PARA RAYOS X			SIN MARCA	2014	OPERATIVO
16890	CENTRO DE SALUD SANTA MARIA DE HUACHIPA	532291180021	PROCESADOR REVELADOR DE PLACAS PARA RAYOS X			SIN MARCA	2014	OPERATIVO
16891	CENTRO DE SALUD VILLA LETICIA DE CAJAMARQUILLA	532291180020	PROCESADOR REVELADOR DE PLACAS PARA RAYOS X			SIN MARCA	2014	OPERATIVO
16892	CENTRO MATERNO INFANTIL MIGUEL GRAU	532291180013	PROCESADOR REVELADOR DE PLACAS PARA RAYOS X			SIN MARCA	2014	OPERATIVO
16893	CENTRO MATERNO INFANTIL TAMBO VIEJO	532291180012	PROCESADOR REVELADOR DE PLACAS PARA RAYOS X			SIN MARCA	2014	OPERATIVO
16894	CENTRO DE SALUD LOPEZ SILVA	532291180014	PROCESADOR REVELADOR DE PLACAS PARA RAYOS X			SIN MARCA	2014	OPERATIVO
16895	PUESTO DE SALUD HORACIO ZEVALLOS	532291180006	PROCESADOR REVELADOR DE PLACAS PARA RAYOS X			SIN MARCA	2014	OPERATIVO
16896	PUESTO DE SALUD HUASCATA	532291180016	PROCESADOR REVELADOR DE PLACAS PARA RAYOS X			SIN MARCA	2014	OPERATIVO
16897	DIRECCION DE MONITOREO Y GESTION SANITARIA	882292620001	PROTECTOR DE OIDOS	S/S	S/M.	3M	2017	OPERATIVO
16898	DIRECCION DE MONITOREO Y GESTION SANITARIA	882292620002	PROTECTOR DE OIDOS	S/S	S/M.	3M	2017	OPERATIVO
16899	DIRECCION DE MONITOREO Y GESTION SANITARIA	882292620003	PROTECTOR DE OIDOS	S/S	S/M	3M	2017	OPERATIVO
16900	DIRECCION DE MONITOREO Y GESTION SANITARIA	882292620004	PROTECTOR DE OIDOS.	S/S	S/M	3M	2017	OPERATIVO
16901	DIRECCION DE MONITOREO Y GESTION SANITARIA	882292620005	PROTECTOR DE OIDOS	S/S	S/M	3M	2017	OPERATIVO
16902	DIRECCION DE MONITOREO Y GESTION SANITARIA	882292620006	PROTECTOR DE OIDOS	S/S	S/M	3M	2017	OPERATIVO
16903	DIRECCION DE MONITOREO Y GESTION SANITARIA	882292620007	PROTECTOR DE OIDOS	S/S	S/M	3M	2017	OPERATIVO
16904	DIRECCION DE MONITOREO Y GESTION SANITARIA	882292620008	PROTECTOR DE OIDOS	S/S	S/M	3M	2017	OPERATIVO
16905	DIRECCION DE MONITOREO Y GESTION SANITARIA	882292620009	PROTECTOR DE OIDOS	S/S	S/M	3M	2017	OPERATIVO
16906	DIRECCION DE MONITOREO Y GESTION SANITARIA	882292620010	PROTECTOR DE OIDOS	S/S	S/M	3M	2017	OPERATIVO
16907	DIRECCION DE MONITOREO Y GESTION SANITARIA	882292620011	PROTECTOR DE OIDOS	S/S	S/M	3M	2017	OPERATIVO
16908	DIRECCION DE MONITOREO Y GESTION SANITARIA	882292620012	PROTECTOR DE OIDOS	S/S	S/M	3M	2017	OPERATIVO
16909	DIRECCION DE MONITOREO Y GESTION SANITARIA	882292620013	PROTECTOR DE OIDOS	S/S	S/M	3M	2017	OPERATIVO
16910	DIRECCION DE MONITOREO Y GESTION SANITARIA	882292620014	PROTECTOR DE OIDOS	S/S	S/M	3M	2017	OPERATIVO
16911	DIRECCION DE MONITOREO Y GESTION SANITARIA	882292620015	PROTECTOR DE OIDOS	S/S	S/M	3M	2017	OPERATIVO
16912	DIRECCION DE MONITOREO Y GESTION SANITARIA	882292620016	PROTECTOR DE OIDOS	S/S	S/M	3M	2017	OPERATIVO
16913	DIRECCION DE MONITOREO Y GESTION SANITARIA	882292620017	PROTECTOR DE OIDOS	S/S	S/M	3M	2017	OPERATIVO
16914	DIRECCION DE MONITOREO Y GESTION SANITARIA	882292620018	PROTECTOR DE OIDOS	S/S	S/M	3M	2017	OPERATIVO

DIRIS LIMA ESTE
V°B°
MINSA
OFICINA DE ABASTECIMIENTO

Nº	Nombre del Local	Código Patrimonial (Numérico)	Tipo (Vehículo o Maquinaria)	Placa /Nº Serie	Modelo	Marca	Año de fabricación	Estado de Conservación (Operativo o Inoperativo)
16915	DIRECCION DE MONITOREO Y GESTION SANITARIA	882292620019	PROTECTOR DE OIDOS	S/S	S/M	3M	2017	OPERATIVO
16916	DIRECCION DE MONITOREO Y GESTION SANITARIA	882292620020	PROTECTOR DE OIDOS	S/S	S/M	3M	2017	OPERATIVO
16917	DIRECCION DE MONITOREO Y GESTION SANITARIA	882292620021	PROTECTOR DE OIDOS	S/S	S/M	3M	2017	OPERATIVO
16918	DIRECCION DE MONITOREO Y GESTION SANITARIA	882292620022	PROTECTOR DE OIDOS	S/S	S/M	3M	2017	OPERATIVO
16919	DIRECCION DE MONITOREO Y GESTION SANITARIA	882292620023	PROTECTOR DE OIDOS	S/S	S/M	3M	2017	OPERATIVO
16920	DIRECCION DE MONITOREO Y GESTION SANITARIA	882292620024	PROTECTOR DE OIDOS	S/S	S/M	3M	2017	OPERATIVO
16921	DIRECCION DE MONITOREO Y GESTION SANITARIA	882292620025	PROTECTOR DE OIDOS	S/S	S/M	3M	2017	OPERATIVO
16922	DIRECCION DE MONITOREO Y GESTION SANITARIA	882292620026	PROTECTOR DE OIDOS	S/S	S/M	3M	2017	OPERATIVO
16923	DIRECCION DE MONITOREO Y GESTION SANITARIA	882292620027	PROTECTOR DE OIDOS	S/S	S/M	3M	2017	OPERATIVO
16924	DIRECCION DE MONITOREO Y GESTION SANITARIA	882292620028	PROTECTOR DE OIDOS	S/S	S/M	3M	2017	OPERATIVO
16925	DIRECCION DE MONITOREO Y GESTION SANITARIA	882292620029	PROTECTOR DE OIDOS	S/S	S/M	3M	2017	OPERATIVO
16926	DIRECCION DE MONITOREO Y GESTION SANITARIA	882292620030	PROTECTOR DE OIDOS	S/S	S/M	3M	2017	OPERATIVO
16927	DIRECCION DE MONITOREO Y GESTION SANITARIA	882292620031	PROTECTOR DE OIDOS	S/S	S/M	3M	2017	OPERATIVO
16928	DIRECCION DE MONITOREO Y GESTION SANITARIA	882292620032	PROTECTOR DE OIDOS	S/S	S/M	3M	2017	OPERATIVO
16929	DIRECCION DE MONITOREO Y GESTION SANITARIA	882292620033	PROTECTOR DE OIDOS	S/S	S/M	3M	2017	OPERATIVO
16930	DIRECCION DE MONITOREO Y GESTION SANITARIA	882292620034	PROTECTOR DE OIDOS	S/S	S/M	3M	2017	OPERATIVO
16931	DIRECCION DE MONITOREO Y GESTION SANITARIA	882292620035	PROTECTOR DE OIDOS	S/S	S/M	3M	2017	OPERATIVO
16932	DIRECCION DE MONITOREO Y GESTION SANITARIA	882292620036	PROTECTOR DE OIDOS	S/S	S/M	3M	2017	OPERATIVO
16933	DIRECCION DE MONITOREO Y GESTION SANITARIA	882292620037	PROTECTOR DE OIDOS	S/S	S/M	3M	2017	OPERATIVO
16934	DIRECCION DE MONITOREO Y GESTION SANITARIA	882292620038	PROTECTOR DE OIDOS	S/S	S/M	3M	2017	OPERATIVO
16935	DIRECCION DE MONITOREO Y GESTION SANITARIA	882292620039	PROTECTOR DE OIDOS	S/S	S/M	3M	2017	OPERATIVO
16936	DIRECCION DE MONITOREO Y GESTION SANITARIA	882292620040	PROTECTOR DE OIDOS	S/S	S/M.	3M	2017	OPERATIVO
16937	DIRECCION DE MONITOREO Y GESTION SANITARIA	882292620041	PROTECTOR DE OIDOS	S/S	S/M	3M	2017	OPERATIVO
16938	DIRECCION DE MONITOREO Y GESTION SANITARIA	882292620042	PROTECTOR DE OIDOS	S/S	S/M	3M	2017	OPERATIVO
16939	DIRECCION DE MONITOREO Y GESTION SANITARIA	882292620043	PROTECTOR DE OIDOS	S/S	S/M	3M	2017	OPERATIVO
16940	DIRECCION DE MONITOREO Y GESTION SANITARIA	882292620044	PROTECTOR DE OIDOS	S/S	S/M	3M	2017	OPERATIVO
16941	DIRECCION DE MONITOREO Y GESTION SANITARIA	882292620045	PROTECTOR DE OIDOS	S/S	S/M	3M	2017	OPERATIVO
16942	DIRECCION DE MONITOREO Y GESTION SANITARIA	882292620046	PROTECTOR DE OIDOS	S/S	S/M	3M	2017	OPERATIVO
16943	DIRECCION DE MONITOREO Y GESTION SANITARIA	882292620047	PROTECTOR DE OIDOS	S/S	S/M	3M	2017	OPERATIVO
16944	DIRECCION DE MONITOREO Y GESTION SANITARIA	882292620048	PROTECTOR DE OIDOS	S/S	S/M	3M	2017	OPERATIVO
16945	DIRECCION DE MONITOREO Y GESTION SANITARIA	882292620049	PROTECTOR DE OIDOS	S/S	S/M	3M	2017	OPERATIVO
16946	DIRECCION DE MONITOREO Y GESTION SANITARIA	882292620050	PROTECTOR DE OIDOS	S/S	S/M	3M	2017	OPERATIVO
16947	DIRECCION DE SALUD AMBIENTAL E INOCUIDAD ALIMENTARIA	882292620051	PROTECTOR DE OIDOS ADAPTABLE AL CASCO			SIN MARCA	2018	OPERATIVO
16948	DIRECCION DE SALUD AMBIENTAL E INOCUIDAD ALIMENTARIA	882292620052	PROTECTOR DE OIDOS ADAPTABLE AL CASCO			SIN MARCA	2018	OPERATIVO
16949	DIRECCION DE SALUD AMBIENTAL E INOCUIDAD ALIMENTARIA	882292620053	PROTECTOR DE OIDOS ADAPTABLE AL CASCO			SIN MARCA	2018	OPERATIVO
16950	DIRECCION DE SALUD AMBIENTAL E INOCUIDAD ALIMENTARIA	882292620054	PROTECTOR DE OIDOS ADAPTABLE AL CASCO			SIN MARCA	2018	OPERATIVO
16951	DIRECCION DE SALUD AMBIENTAL E INOCUIDAD ALIMENTARIA	882292620055	PROTECTOR DE OIDOS ADAPTABLE AL CASCO			SIN MARCA	2018	OPERATIVO
16952	DIRECCION DE SALUD AMBIENTAL E INOCUIDAD ALIMENTARIA	882292620056	PROTECTOR DE OIDOS ADAPTABLE AL CASCO			SIN MARCA	2018	OPERATIVO
16953	DIRECCION DE SALUD AMBIENTAL E INOCUIDAD ALIMENTARIA	882292620057	PROTECTOR DE OIDOS ADAPTABLE AL CASCO			SIN MARCA	2018	OPERATIVO

DIRIS LIMA ESTE V°B° MINSA OFICINA DE ABASTECIMIENTO

Nº	Nombre del Local	Código Patrimonial (Numérico)	Tipo (Vehículo o Maquinaria)	Placa /Nº Serie	Modelo	Marca	Año de fabricación	Estado de Conservación (Operativo o Inoperativo)
16954	DIRECCION DE SALUD AMBIENTAL E INOCUIDAD ALIMENTARIA	882292620058	PROTECTOR DE OIDOS ADAPTABLE AL CASCO			SIN MARCA	2018	OPERATIVO
16955	DIRECCION DE SALUD AMBIENTAL E INOCUIDAD ALIMENTARIA	882292620059	PROTECTOR DE OIDOS ADAPTABLE AL CASCO			SIN MARCA	2018	OPERATIVO
16956	DIRECCION DE SALUD AMBIENTAL E INOCUIDAD ALIMENTARIA	882292620060	PROTECTOR DE OIDOS ADAPTABLE AL CASCO			SIN MARCA	2018	OPERATIVO
16957	DIRECCION DE SALUD AMBIENTAL E INOCUIDAD ALIMENTARIA	882292620061	PROTECTOR DE OIDOS ADAPTABLE AL CASCO			SIN MARCA	2018	OPERATIVO
16958	DIRECCION DE SALUD AMBIENTAL E INOCUIDAD ALIMENTARIA	882292620062	PROTECTOR DE OIDOS ADAPTABLE AL CASCO			SIN MARCA	2018	OPERATIVO
16959	DIRECCION DE SALUD AMBIENTAL E INOCUIDAD ALIMENTARIA	882292620063	PROTECTOR DE OIDOS ADAPTABLE AL CASCO			SIN MARCA	2018	OPERATIVO
16960	DIRECCION DE SALUD AMBIENTAL E INOCUIDAD ALIMENTARIA	882292620064	PROTECTOR DE OIDOS ADAPTABLE AL CASCO			SIN MARCA	2018	OPERATIVO
16961	DIRECCION DE SALUD AMBIENTAL E INOCUIDAD ALIMENTARIA	882292620065	PROTECTOR DE OIDOS ADAPTABLE AL CASCO			SIN MARCA	2018	OPERATIVO
16962	DIRECCION DE SALUD AMBIENTAL E INOCUIDAD ALIMENTARIA	882292620066	PROTECTOR DE OIDOS ADAPTABLE AL CASCO			SIN MARCA	2018	OPERATIVO
16963	DIRECCION DE SALUD AMBIENTAL E INOCUIDAD ALIMENTARIA	882292620067	PROTECTOR DE OIDOS ADAPTABLE AL CASCO			SIN MARCA	2018	OPERATIVO
16964	DIRECCION DE SALUD AMBIENTAL E INOCUIDAD ALIMENTARIA	882292620068	PROTECTOR DE OIDOS ADAPTABLE AL CASCO			SIN MARCA	2018	OPERATIVO
16965	DIRECCION DE SALUD AMBIENTAL E INOCUIDAD ALIMENTARIA	882292620069	PROTECTOR DE OIDOS ADAPTABLE AL CASCO			SIN MARCA	2018	OPERATIVO
16966	DIRECCION DE SALUD AMBIENTAL E INOCUIDAD ALIMENTARIA	882292620070	PROTECTOR DE OIDOS ADAPTABLE AL CASCO			SIN MARCA	2018	OPERATIVO
16967	CENTRO DE SALUD 07 DE OCTUBRE	882293990054	PROTECTOR DE RADIACION			SIN MARCA	2015	OPERATIVO
16968	CENTRO DE SALUD CHANCAS DE ANDAHUAYLAS	882293990035	PROTECTOR DE RADIACION			SIN MARCA	2015	OPERATIVO
16969	CENTRO DE SALUD CHOSICA	882293990025	PROTECTOR DE RADIACION			SIN MARCA	2015	OPERATIVO
16970	CENTRO DE SALUD COOPERATIVA UNIVERSAL	882293990034	PROTECTOR DE RADIACION			SIN MARCA	2015	OPERATIVO
16971	CENTRO DE SALUD COOPERATIVA UNIVERSAL	882293990001	PROTECTOR DE RADIACION			SIN MARCA	2014	OPERATIVO
16972	CENTRO DE SALUD EL BOSQUE	882293990050	PROTECTOR DE RADIACION			SIN MARCA	2015	OPERATIVO
16973	CENTRO DE SALUD EL EXITO	882293990040	PROTECTOR DE RADIACION			SIN MARCA	2015	OPERATIVO
16974	CENTRO DE SALUD EL EXITO	882293990003	PROTECTOR DE RADIACION			SIN MARCA	2014	OPERATIVO
16975	CENTRO DE SALUD FORTALEZA	882293990047	PROTECTOR DE RADIACION			SIN MARCA	2015	OPERATIVO
16976	CENTRO DE SALUD FORTALEZA	882293990007	PROTECTOR DE RADIACION			SIN MARCA	2014	OPERATIVO
16977	CENTRO DE SALUD GUSTAVO LANATTA	882293990049	PROTECTOR DE RADIACION			SIN MARCA	2015	OPERATIVO
16978	CENTRO DE SALUD HUASCAR	882293990037	PROTECTOR DE RADIACION			SIN MARCA	2015	OPERATIVO
16979	CENTRO DE SALUD JICAMARCA	882293990013	PROTECTOR DE RADIACION			SIN MARCA	2014	OPERATIVO
16980	CENTRO DE SALUD JICAMARCA	882293990029	PROTECTOR DE RADIACION			SIN MARCA	2015	OPERATIVO
16981	CENTRO DE SALUD LA MOLINA	882293990008	PROTECTOR DE RADIACION			SIN MARCA	2014	OPERATIVO
16982	CENTRO DE SALUD LA MOLINA	882293990018	PROTECTOR DE RADIACION			SIN MARCA	2015	OPERATIVO
16983	CENTRO DE SALUD MANYLSA	882293990042	PROTECTOR DE RADIACION			SIN MARCA	2015	OPERATIVO
16984	CENTRO DE SALUD MANYLSA	882293990004	PROTECTOR DE RADIACION			SIN MARCA	2014	OPERATIVO
16985	CENTRO DE SALUD MICAELA BASTIDAS	882293990048	PROTECTOR DE RADIACION			SIN MARCA	2015	OPERATIVO
16986	CENTRO DE SALUD MICAELA BASTIDAS	882293990006	PROTECTOR DE RADIACION			SIN MARCA	2014	OPERATIVO
16987	CENTRO DE SALUD MORON	882293990020	PROTECTOR DE RADIACION			SIN MARCA	2015	OPERATIVO
16988	CENTRO DE SALUD MOYOPAMPA	882293990024	PROTECTOR DE RADIACION			SIN MARCA	2015	OPERATIVO
16989	CENTRO DE SALUD MUSA	882293990009	PROTECTOR DE RADIACION			SIN MARCA	2014	OPERATIVO
16990	CENTRO DE SALUD NICOLAS DE PIEROLA	882293990011	PROTECTOR DE RADIACION			SIN MARCA	2014	OPERATIVO
16991	CENTRO DE SALUD NICOLAS DE PIEROLA	882293990026	PROTECTOR DE RADIACION			SIN MARCA	2015	OPERATIVO
16992	CENTRO DE SALUD NIEVERIA DEL PARAISO	882293990016	PROTECTOR DE RADIACION			SIN MARCA	2014	OPERATIVO

DIRIS LIMA ESTE MINSA OFICINA DE ABASTECIMIENTO V°B°

N°	Nombre del Local	Código Patrimonial (Numérico)	Tipo (Vehículo o Maquinaria)	Placa /N° Serie	Modelo	Marca	Año de fabricación	Estado de Conservación (Operativo o Inoperativo)
16993	CENTRO DE SALUD NOCHETO	882293990036	PROTECTOR DE RADIACION			SIN MARCA	2015	OPERATIVO
16994	CENTRO DE SALUD NOCHETO	882293990002	PROTECTOR DE RADIACION			SIN MARCA	2014	OPERATIVO
16995	CENTRO DE SALUD PROGRESO	882293990021	PROTECTOR DE RADIACION			SIN MARCA	2015	OPERATIVO
16996	CENTRO DE SALUD SALAMANCA	882293990051	PROTECTOR DE RADIACION			SIN MARCA	2015	OPERATIVO
16997	CENTRO DE SALUD SAN ANTONIO	882293990045	PROTECTOR DE RADIACION			SIN MARCA	2015	OPERATIVO
16998	CENTRO DE SALUD SAN ANTONIO DE PEDREGAL	882293990012	PROTECTOR DE RADIACION			SIN MARCA	2014	OPERATIVO
16999	CENTRO DE SALUD SAN CARLOS	882293990039	PROTECTOR DE RADIACION			SIN MARCA	2015	OPERATIVO
17000	CENTRO DE SALUD SANTA CLARA	882293990041	PROTECTOR DE RADIACION			SIN MARCA	2015	OPERATIVO
17001	CENTRO DE SALUD SANTA MAGDALENA SOFIA	882293990052	PROTECTOR DE RADIACION			SIN MARCA	2015	OPERATIVO
17002	CENTRO DE SALUD SANTA MARIA DE HUACHIPA	882293990015	PROTECTOR DE RADIACION			SIN MARCA	2014	OPERATIVO
17003	CENTRO DE SALUD SANTA MARIA DE HUACHIPA	882293990030	PROTECTOR DE RADIACION			SIN MARCA	2015	OPERATIVO
17004	CENTRO DE SALUD SEÑOR DE LOS MILAGROS	882293990046	PROTECTOR DE RADIACION			SIN MARCA	2015	OPERATIVO
17005	CENTRO DE SALUD VILLA LETICIA DE CAJAMARQUILLA	882293990014	PROTECTOR DE RADIACION			SIN MARCA	2014	OPERATIVO
17006	CENTRO DE SALUD VILLA LETICIA DE CAJAMARQUILLA	882293990032	PROTECTOR DE RADIACION			SIN MARCA	2015	OPERATIVO
17007	CENTRO MATERNO INFANTIL MIGUEL GRAU	882293990022	PROTECTOR DE RADIACION			SIN MARCA	2015	OPERATIVO
17008	CENTRO MATERNO INFANTIL SAN FERNANDO	882293990053	PROTECTOR DE RADIACION			SIN MARCA	2015	OPERATIVO
17009	CENTRO MATERNO INFANTIL SANTA ANITA	882293990038	PROTECTOR DE RADIACION			SIN MARCA	2015	OPERATIVO
17010	CENTRO MATERNO INFANTIL TAMBO VIEJO	882293990010	PROTECTOR DE RADIACION			SIN MARCA	2014	OPERATIVO
17011	CENTRO MATERNO INFANTIL TAMBO VIEJO	882293990017	PROTECTOR DE RADIACION			SIN MARCA	2015	OPERATIVO
17012	CENTRO DE SALUD LOPEZ SILVA	882293990019	PROTECTOR DE RADIACION			SIN MARCA	2015	OPERATIVO
17013	CENTRO DE SALUD MADRE TERESA DE CALCUTA	882293990033	PROTECTOR DE RADIACION			SIN MARCA	2015	OPERATIVO
17014	PUESTO DE SALUD AMAUTA	882293990044	PROTECTOR DE RADIACION			SIN MARCA	2015	OPERATIVO
17015	PUESTO DE SALUD HORACIO ZEVALLOS	882293990043	PROTECTOR DE RADIACION			SIN MARCA	2015	OPERATIVO
17016	PUESTO DE SALUD HORACIO ZEVALLOS	882293990005	PROTECTOR DE RADIACION			SIN MARCA	2014	OPERATIVO
17017	PUESTO DE SALUD HUASCATA	882293990023	PROTECTOR DE RADIACION			SIN MARCA	2015	OPERATIVO
17018	PUESTO DE SALUD SEÑOR DE LOS MILAGROS	882293990027	PROTECTOR DE RADIACION			SIN MARCA	2015	OPERATIVO
17019	PUESTO DE SALUD VILLA DEL SOL	882293990028	PROTECTOR DE RADIACION			SIN MARCA	2015	OPERATIVO
17020	PUESTO DE SALUD VIRGEN DEL ROSARIO CARAPONGO	882293990031	PROTECTOR DE RADIACION			SIN MARCA	2015	OPERATIVO
17021	CENTRO DE SALUD PROGRESO	742267390001	PROTECTORA DE CHEQUES			SIN MARCA	1994	OPERATIVO
17022	DIRECCION ADMINISTRATIVA	742267390002	PROTECTORA DE CHEQUES	1	2	RD N° 629-19-DIRIS LE-	2019	OPERATIVO
17023	CENTRO DE SALUD COOPERATIVA UNIVERSAL	952266440005	PROYECTOR	X533830180L	POER LITE 108	EPSON	2018	OPERATIVO
17024	CENTRO DE SALUD NOCHETO	952266440006	PROYECTOR	X533830126L	POWER LITE108	EPSON	2018	OPERATIVO
17025	OFICINA DE GESTION DE TECNOLOGIAS DE LA INFORMACION	952266440001	PROYECTOR	PD84G02316000	MX819ST	BENQ	2016	OPERATIVO
17026	OFICINA DE GESTION DE TECNOLOGIAS DE LA INFORMACION	952266440002	PROYECTOR	PD84G02315000	THINKCENTRE M93PSFFPRO 10A8	BENQ	2016	OPERATIVO
17027	OFICINA DE GESTION DE TECNOLOGIAS DE LA INFORMACION	952266440003	PROYECTOR	PD84G02327000	THINKCENTRE M93PSFFPRO 10A8	BENQ	2016	OPERATIVO
17028	DIRECCION DE MONITOREO Y GESTION SANITARIA	952266440004	PROYECTOR	X533810034L	POWER LITE 108	EPSON	2018	OPERATIVO
17029	OFICINA DE GESTION DE TECNOLOGIAS DE LA INFORMACION	952267420001	PUNTO DE ACCESO INALAMBRICO - ACCESS POINT WIRELESS	CCQ20150		CISCO	2018	OPERATIVO
17030	PUESTO DE SALUD VIRGEN DEL ROSARIO CARAPONGO	952268140001	RADIO RECEPTOR			SIN MARCA	1996	OPERATIVO
17031	GESTION DE RIESGOS Y DESASTRES	952268890001	RADIO TELEFONO	S/S	EP450S	MOTOROLA	2019	OPERATIVO

DIRIS LIMA ESTE VºBº MINSA OFICINA DE ABASTECIMIENTO

N°	Nombre del Local	Código Patrimonial (Numérico)	Tipo (Vehículo o Maquinaria)	Placa /N° Serie	Modelo	Marca	Año de fabricación	Estado de Conservación (Operativo o Inoperativo)
17032	CENTRO DE SALUD CHOSICA	952269650014	RADIO TRANSMISOR RECEPTOR			SIN MARCA	2010	OPERATIVO
17033	CENTRO DE SALUD COOPERATIVA UNIVERSAL	952269650008	RADIO TRANSMISOR RECEPTOR			SIN MARCA	1998	OPERATIVO
17034	CENTRO DE SALUD FORTALEZA	952269650001	RADIO TRANSMISOR RECEPTOR			SIN MARCA	1993	OPERATIVO
17035	CENTRO DE SALUD JICAMARCA	952269650015	RADIO TRANSMISOR RECEPTOR			SIN MARCA	2010	OPERATIVO
17036	CENTRO DE SALUD NICOLAS DE PIEROLA	952269650016	RADIO TRANSMISOR RECEPTOR			SIN MARCA	2010	OPERATIVO
17037	CENTRO DE SALUD PROGRESO	952269650006	RADIO TRANSMISOR RECEPTOR			SIN MARCA	1998	OPERATIVO
17038	CENTRO DE SALUD SAN ANTONIO DE PEDREGAL	952269650002	RADIO TRANSMISOR RECEPTOR			SIN MARCA	1996	OPERATIVO
17039	CENTRO DE SALUD VILLA LETICIA DE CAJAMARQUILLA	952269650005	RADIO TRANSMISOR RECEPTOR			SIN MARCA	1996	OPERATIVO
17040	CENTRO MATERNO INFANTIL SAN FERNANDO	952269650007	RADIO TRANSMISOR RECEPTOR			SIN MARCA	1998	OPERATIVO
17041	CENTRO MATERNO INFANTIL SANTA ANITA	952269650017	RADIO TRANSMISOR RECEPTOR			SIN MARCA	2010	OPERATIVO
17042	CENTRO MATERNO INFANTIL TAMBO VIEJO	952269650012	RADIO TRANSMISOR RECEPTOR			SIN MARCA	2009	OPERATIVO
17043	CENTRO DE SALUD MADRE TERESA DE CALCUTA	952269650013	RADIO TRANSMISOR RECEPTOR			SIN MARCA	2010	OPERATIVO
17044	PUESTO DE SALUD COLCA	952269650004	RADIO TRANSMISOR RECEPTOR			SIN MARCA	1996	OPERATIVO
17045	DIRECCION ADMINISTRATIVA	952269650044	RADIO TRANSMISOR RECEPTOR			RD N° 629-19-DIRIS LE-	2019	OPERATIVO
17046	DIRECCION ADMINISTRATIVA	952269650045	RADIO TRANSMISOR RECEPTOR	1	2	RD N° 629-19-DIRIS LE-	2019	OPERATIVO
17047	GESTION DE RIESGOS Y DESASTRES	952269650048	RADIO TRANSMISOR RECEPTOR	S/S	S/M	RADIUS	2019	OPERATIVO
17048	GESTION DE RIESGOS Y DESASTRES	952269650049	RADIO TRANSMISOR RECEPTOR	S/S	S/M	RADIUS	2019	OPERATIVO
17049	GESTION DE RIESGOS Y DESASTRES	952269650050	RADIO TRANSMISOR RECEPTOR	S/S	S/M	RADIUS	2019	OPERATIVO
17050	GESTION DE RIESGOS Y DESASTRES	952269650043	RADIO TRANSMISOR RECEPTOR	S/S	IC-78	ICOM	2019	OPERATIVO
17051	GESTION DE RIESGOS Y DESASTRES	952269650047	RADIO TRANSMISOR RECEPTOR	S/S	GP300	MOTOROLA	2019	OPERATIVO
17052	GESTION DE RIESGOS Y DESASTRES	952269650051	RADIO TRANSMISOR RECEPTOR	812B930463	VX-1700	VERTEX	2019	OPERATIVO
17053	DIRECCION ADMINISTRATIVA	952269650046	RADIO TRANSMISOR RECEPTOR	1	2	RD N° 629-19-DIRIS LE-	2019	OPERATIVO
17054	DIRECCION DE MONITOREO Y GESTION SANITARIA	952269650019	RADIO TRANSMISOR RECEPTOR PORTATIL UHF/FM	60502817	IC-V80	ICOM	2016	OPERATIVO
17055	DIRECCION DE MONITOREO Y GESTION SANITARIA	952269650020	RADIO TRANSMISOR RECEPTOR PORTATIL UHF/FM	60502808	IC-V80	ICOM	2016	OPERATIVO
17056	DIRECCION DE MONITOREO Y GESTION SANITARIA	952269650021	RADIO TRANSMISOR RECEPTOR PORTATIL UHF/FM	60502807	IC-V80	ICOM	2016	OPERATIVO
17057	DIRECCION DE MONITOREO Y GESTION SANITARIA	952269650022	RADIO TRANSMISOR RECEPTOR PORTATIL UHF/FM	60502810	IC-V80	ICOM	2016	OPERATIVO
17058	GESTION DE RIESGOS Y DESASTRES	952269650023	RADIO TRANSMISOR RECEPTOR PORTATIL VFH/FM	752TTP6467	DEP 450	MOTOROLA	2018	OPERATIVO
17059	GESTION DE RIESGOS Y DESASTRES	952269650024	RADIO TRANSMISOR RECEPTOR PORTATIL VFH/FM	752TTQN132	DEP 450	MOTOROLA	2018	OPERATIVO
17060	GESTION DE RIESGOS Y DESASTRES	952269650025	RADIO TRANSMISOR RECEPTOR PORTATIL VFH/FM	752TTQV097	DEP 450	MOTOROLA	2018	OPERATIVO
17061	GESTION DE RIESGOS Y DESASTRES	952269650026	RADIO TRANSMISOR RECEPTOR PORTATIL VFH/FM	752TTQT045	DEP 450	MOTOROLA	2018	OPERATIVO
17062	GESTION DE RIESGOS Y DESASTRES	952269650027	RADIO TRANSMISOR RECEPTOR PORTATIL VFH/FM	752TTP6589	DEP 450	MOTOROLA	2018	OPERATIVO
17063	GESTION DE RIESGOS Y DESASTRES	952269650028	RADIO TRANSMISOR RECEPTOR PORTATIL VFH/FM	752TTQT025	DEP 450	MOTOROLA	2018	OPERATIVO
17064	GESTION DE RIESGOS Y DESASTRES	952269650029	RADIO TRANSMISOR RECEPTOR PORTATIL VFH/FM	752TTQV142	DEP 450	MOTOROLA	2018	OPERATIVO
17065	GESTION DE RIESGOS Y DESASTRES	952269650030	RADIO TRANSMISOR RECEPTOR PORTATIL VFH/FM	752TTP8676	DEP 450	MOTOROLA	2018	OPERATIVO
17066	GESTION DE RIESGOS Y DESASTRES	952269650031	RADIO TRANSMISOR RECEPTOR PORTATIL VFH/FM	752TTQV082	DEP 450	MOTOROLA	2018	OPERATIVO
17067	GESTION DE RIESGOS Y DESASTRES	952269650032	RADIO TRANSMISOR RECEPTOR PORTATIL VFH/FM	752TTE3514	DEP 450	MOTOROLA	2018	OPERATIVO
17068	GESTION DE RIESGOS Y DESASTRES	952269650033	RADIO TRANSMISOR RECEPTOR PORTATIL VFH/FM	752TTP9135	DEP 450	MOTOROLA	2018	OPERATIVO
17069	GESTION DE RIESGOS Y DESASTRES	952269650034	RADIO TRANSMISOR RECEPTOR PORTATIL VFH/FM	752TTQT060	DEP 450	MOTOROLA	2018	OPERATIVO
17070	GESTION DE RIESGOS Y DESASTRES	952269650035	RADIO TRANSMISOR RECEPTOR PORTATIL VFH/FM	752TTP6501	DEP 450	MOTOROLA	2018	OPERATIVO

DIRIS LIMA ESTE
V°B°
MINSA
OFICINA DE ABASTECIMIENTO

N°	Nombre del Local	Código Patrimonial (Numérico)	Tipo (Vehículo o Maquinaria)	Placa /N° Serie	Modelo	Marca	Año de fabricación	Estado de Conservación (Operativo o Inoperativo)
17071	GESTION DE RIESGOS Y DESASTRES	952269650036	RADIO TRANSMISOR RECEPTOR PORTATIL VFH/FM	752TTP9081	DEP 450	MOTOROLA	2018	OPERATIVO
17072	GESTION DE RIESGOS Y DESASTRES	952269650037	RADIO TRANSMISOR RECEPTOR PORTATIL VFH/FM	752TTP8217	DEP 450	MOTOROLA	2018	OPERATIVO
17073	GESTION DE RIESGOS Y DESASTRES	952269650038	RADIO TRANSMISOR RECEPTOR PORTATIL VFH/FM	752TTQN662	DEP 450	MOTOROLA	2018	OPERATIVO
17074	GESTION DE RIESGOS Y DESASTRES	952269650039	RADIO TRANSMISOR RECEPTOR PORTATIL VFH/FM	752TTP6568	DEP 450	MOTOROLA	2018	OPERATIVO
17075	GESTION DE RIESGOS Y DESASTRES	952269650040	RADIO TRANSMISOR RECEPTOR PORTATIL VFH/FM	752TTP9041	DEP 450	MOTOROLA	2018	OPERATIVO
17076	GESTION DE RIESGOS Y DESASTRES	952269650041	RADIO TRANSMISOR RECEPTOR PORTATIL VFH/FM	752TTQN225	DEP 450	MOTOROLA	2018	OPERATIVO
17077	GESTION DE RIESGOS Y DESASTRES	952269650042	RADIO TRANSMISOR RECEPTOR PORTATIL VFH/FM	752TTQN658	DEP 450	MOTOROLA	2018	OPERATIVO
17078	CENTRO DE SALUD ALFA Y OMEGA	952270030055	RADIOGRABADORA			SIN MARCA	2011	OPERATIVO
17079	CENTRO DE SALUD BETHANIA	952270030044	RADIOGRABADORA			SIN MARCA	2011	OPERATIVO
17080	CENTRO DE SALUD CATALINA HUANCA	952270030025	RADIOGRABADORA			SIN MARCA	2007	OPERATIVO
17081	CENTRO DE SALUD CATALINA HUANCA	952270030043	RADIOGRABADORA			SIN MARCA	2011	OPERATIVO
17082	CENTRO DE SALUD CHANCAS DE ANDAHUAYLAS	952270030028	RADIOGRABADORA			SIN MARCA	2007	OPERATIVO
17083	CENTRO DE SALUD CHOSICA	952270030037	RADIOGRABADORA			SIN MARCA	2007	OPERATIVO
17084	CENTRO DE SALUD COOPERATIVA UNIVERSAL	952270030027	RADIOGRABADORA			SIN MARCA	2007	OPERATIVO
17085	CENTRO DE SALUD EL AGUSTINO	952270030045	RADIOGRABADORA			SIN MARCA	2011	OPERATIVO
17086	CENTRO DE SALUD FORTALEZA	952270030032	RADIOGRABADORA			SIN MARCA	2007	OPERATIVO
17087	CENTRO DE SALUD FORTALEZA	952270030054	RADIOGRABADORA			SIN MARCA	2011	OPERATIVO
17088	CENTRO DE SALUD GUSTAVO LANATTA	952270030033	RADIOGRABADORA			SIN MARCA	2007	OPERATIVO
17089	CENTRO DE SALUD HUASCAR	952270030051	RADIOGRABADORA			SIN MARCA	2011	OPERATIVO
17090	CENTRO DE SALUD JICAMARCA	952270030039	RADIOGRABADORA			SIN MARCA	2007	OPERATIVO
17091	CENTRO DE SALUD LA MOLINA	952270030019	RADIOGRABADORA			SIN MARCA	2006	OPERATIVO
17092	CENTRO DE SALUD LA MOLINA	952270030020	RADIOGRABADORA			SIN MARCA	2006	OPERATIVO
17093	CENTRO DE SALUD LA MOLINA	952270030021	RADIOGRABADORA			SIN MARCA	2006	OPERATIVO
17094	CENTRO DE SALUD LA MOLINA	952270030022	RADIOGRABADORA			SIN MARCA	2006	OPERATIVO
17095	CENTRO DE SALUD LA MOLINA	952270030023	RADIOGRABADORA			SIN MARCA	2006	OPERATIVO
17096	CENTRO DE SALUD MICAELA BASTIDAS	952270030031	RADIOGRABADORA			SIN MARCA	2007	OPERATIVO
17097	CENTRO DE SALUD MICAELA BASTIDAS	952270030053	RADIOGRABADORA			SIN MARCA	2011	OPERATIVO
17098	CENTRO DE SALUD MORON	952270030062	RADIOGRABADORA			SIN MARCA	2011	OPERATIVO
17099	CENTRO DE SALUD MOYOPAMPA	952270030066	RADIOGRABADORA			SIN MARCA	2011	OPERATIVO
17100	CENTRO DE SALUD MUSA	952270030058	RADIOGRABADORA			SIN MARCA	2011	OPERATIVO
17101	CENTRO DE SALUD NICOLAS DE PIEROLA	952270030067	RADIOGRABADORA			SIN MARCA	2011	OPERATIVO
17102	CENTRO DE SALUD NOCHETO	952270030029	RADIOGRABADORA			SIN MARCA	2007	OPERATIVO
17103	CENTRO DE SALUD NOCHETO	952270030049	RADIOGRABADORA			SIN MARCA	2011	OPERATIVO
17104	CENTRO DE SALUD PRIMAVERA	952270030026	RADIOGRABADORA			SIN MARCA	2007	OPERATIVO
17105	CENTRO DE SALUD PROGRESO	952270030063	RADIOGRABADORA			SIN MARCA	2011	OPERATIVO
17106	CENTRO DE SALUD SALAMANCA	952270030034	RADIOGRABADORA			SIN MARCA	2007	OPERATIVO
17107	CENTRO DE SALUD SAN ANTONIO	952270030052	RADIOGRABADORA			SIN MARCA	2011	OPERATIVO
17108	CENTRO DE SALUD SAN ANTONIO DE PEDREGAL	952270030068	RADIOGRABADORA			SIN MARCA	2011	OPERATIVO
17109	CENTRO DE SALUD SANTA MARIA DE HUACHIPA	952270030041	RADIOGRABADORA			SIN MARCA	2007	OPERATIVO

DIRIS LIMA ESTE
V°B°
MINSA
OFICINA DE ABASTECIMIENTO

N°	Nombre del Local	Código Patrimonial (Numérico)	Tipo (Vehículo o Maquinaria)	Placa /N° Serie	Modelo	Marca	Año de fabricación	Estado de Conservación (Operativo o Inoperativo)
17110	CENTRO DE SALUD SANTA MARIA DE HUACHIPA	952270030042	RADIOGRABADORA			SIN MARCA	2008	OPERATIVO
17111	CENTRO MATERNO INFANTIL SAN FERNANDO	952270030056	RADIOGRABADORA			SIN MARCA	2011	OPERATIVO
17112	CENTRO MATERNO INFANTIL SANTA ANITA	952270030050	RADIOGRABADORA			SIN MARCA	2011	OPERATIVO
17113	CENTRO MATERNO INFANTIL TAMBO VIEJO	952270030035	RADIOGRABADORA			SIN MARCA	2007	OPERATIVO
17114	CENTRO DE SALUD LOPEZ SILVA	952270030061	RADIOGRABADORA			SIN MARCA	2011	OPERATIVO
17115	CENTRO DE SALUD MADRE TERESA DE CALCUTA	952270030024	RADIOGRABADORA			SIN MARCA	2007	OPERATIVO
17116	PUESTO DE SALUD ALTO PERU	952270030046	RADIOGRABADORA			SIN MARCA	2011	OPERATIVO
17117	CENTRO DE SALUD ALFA Y OMEGA	952270030009	RADIOGRABADORA			SIN MARCA	1996	OPERATIVO
17118	CENTRO DE SALUD ALFA Y OMEGA	952270030010	RADIOGRABADORA			SIN MARCA	1996	OPERATIVO
17119	CENTRO DE SALUD BETHANIA	952270030006	RADIOGRABADORA			SIN MARCA	1996	OPERATIVO
17120	PUESTO DE SALUD HORACIO ZEVALLOS	952270030030	RADIOGRABADORA			SIN MARCA	2007	OPERATIVO
17121	CENTRO DE SALUD EL EXITO	952270030002	RADIOGRABADORA			SIN MARCA	1994	OPERATIVO
17122	PUESTO DE SALUD HUASCATA	952270030064	RADIOGRABADORA			SIN MARCA	2011	OPERATIVO
17123	CENTRO DE SALUD VILLA LETICIA DE CAJAMARQUILLA	952270030013	RADIOGRABADORA			SIN MARCA	1996	OPERATIVO
17124	CENTRO DE SALUD MADRE TERESA DE CALCUTA	952270030007	RADIOGRABADORA			SIN MARCA	1996	OPERATIVO
17125	CENTRO DE SALUD MATAZANGO	952270030059	RADIOGRABADORA			SIN MARCA	2011	OPERATIVO
17126	PUESTO DE SALUD ALTO HUAMPANI	952270030011	RADIOGRABADORA			SIN MARCA	1996	OPERATIVO
17127	PUESTO DE SALUD PABLO PATRON	952270030071	RADIOGRABADORA			SIN MARCA	2011	OPERATIVO
17128	PUESTO DE SALUD PORTADA DEL SOL	952270030057	RADIOGRABADORA			SIN MARCA	2011	OPERATIVO
17129	PUESTO DE SALUD PORTADA DEL SOL	952270030060	RADIOGRABADORA			SIN MARCA	2011	OPERATIVO
17130	PUESTO DE SALUD SEÑOR DE LOS MILAGROS	952270030069	RADIOGRABADORA			SIN MARCA	2011	OPERATIVO
17131	PUESTO DE SALUD ATE	952270030012	RADIOGRABADORA			SIN MARCA	1996	OPERATIVO
17132	PUESTO DE SALUD CHACRASANA	952270030014	RADIOGRABADORA			SIN MARCA	1996	OPERATIVO
17133	PUESTO DE SALUD VILLA MERCEDES	952270030048	RADIOGRABADORA			SIN MARCA	2011	OPERATIVO
17134	PUESTO DE SALUD HUASCATA	952270030015	RADIOGRABADORA			SIN MARCA	1996	OPERATIVO
17135	PUESTO DE SALUD MARISCAL CASTILLA	952270030016	RADIOGRABADORA			SIN MARCA	1996	OPERATIVO
17136	OFICINA DE ABASTECIMIENTO	952270030005	RADIOGRABADORA			SIN MARCA	1995	OPERATIVO
17137	CENTRO DE SALUD VIÑA SAN FRANCISCO	952270030004	RADIOGRABADORA			SIN MARCA	1994	OPERATIVO
17138	DIRECCION ADMINISTRATIVA	952270030072	RADIOGRABADORA	1	2	RD N° 629-19-DIRIS LE-	2019	OPERATIVO
17139	PUESTO DE SALUD VILLA DEL SOL	952270030070	RADIOGRABADORA			SIN MARCA	2011	OPERATIVO
17140	CENTRO DE SALUD VIRGEN DEL CARMEN LA ERA	952270030040	RADIOGRABADORA			SIN MARCA	2007	OPERATIVO
17141	CENTRO DE SALUD VIRGEN DEL CARMEN LA ERA	952270030065	RADIOGRABADORA			SIN MARCA	2011	OPERATIVO
17142	DIRECCION ADMINISTRATIVA	672287450001	RAMPA DE VACIO	1	2	RD N° 629-19-DIRIS LE-	2019	OPERATIVO
17143	GESTION DE RIESGOS Y DESASTRES	462282280005	REFLECTOR	S/S	S/M	ORANGE	2021	OPERATIVO
17144	GESTION DE RIESGOS Y DESASTRES	462282280006	REFLECTOR	S/S	S/M	ORANGE	2021	OPERATIVO
17145	GESTION DE RIESGOS Y DESASTRES	462282280007	REFLECTOR	S/S	S/M	ORANGE	2021	OPERATIVO
17146	GESTION DE RIESGOS Y DESASTRES	462282280008	REFLECTOR	S/S	S/M	ORANGE	2021	OPERATIVO
17147	CENTRO MATERNO INFANTIL SANTA ANITA	112261880093	REFRIGERADORA CONSERVADORA DE MATERIALES Y MUESTRAS DE LABORATORIO DE 386 L	10161058004	PR-700	SIN MARCA.	2018	OPERATIVO
17148	PUESTO DE SALUD CASA HUERTA LA CAMPIÑA	112261880004	REFRIGERADORA CONSERVADORA DE MEDICAMENTOS	20081098410	MK204	VESTFROST	2008	INOPERATIVO

DIRIS LIMA ESTE VºBº MINSA OFICINA DE ABASTECIMIENTO

N°	Nombre del Local	Código Patrimonial (Numérico)	Tipo (Vehículo o Maquinaria)	Placa /N° Serie	Modelo	Marca	Año de fabricación	Estado de Conservación (Operativo o Inoperativo)
17149	CENTRO DE SALUD 07 DE OCTUBRE	112261880099	REFRIGERADORA CONSERVADORA DE MEDICAMENTOS	20100404304	MK204	VESTFROST	1995	OPERATIVO
17150	CENTRO DE SALUD ALFA Y OMEGA	112261880066	REFRIGERADORA CONSERVADORA DE MEDICAMENTOS	144671103130587564	MK144	VESTFROST	2013	OPERATIVO
17151	CENTRO DE SALUD ALFA Y OMEGA	112261880088	REFRIGERADORA CONSERVADORA DE MEDICAMENTOS	20093449636	MK304	VESTFROST	2015	OPERATIVO
17152	CENTRO DE SALUD ALFA Y OMEGA	112261880089	REFRIGERADORA CONSERVADORA DE MEDICAMENTOS	S/S	S/M	COLDEX	2015	OPERATIVO
17153	CENTRO DE SALUD ANCIETA BAJA	112261880108	REFRIGERADORA CONSERVADORA DE MEDICAMENTOS	20093449621	MK304	VESTFROST	1996	OPERATIVO
17154	CENTRO DE SALUD BETHANIA	112261880109	REFRIGERADORA CONSERVADORA DE MEDICAMENTOS	20082456758	MK204	VESTFROST	1997	OPERATIVO
17155	CENTRO DE SALUD CATALINA HUANCA	112261880034	REFRIGERADORA CONSERVADORA DE MEDICAMENTOS	200821412	MK304	VESTFROST	2009	OPERATIVO
17156	CENTRO DE SALUD CATALINA HUANCA	112261880056	REFRIGERADORA CONSERVADORA DE MEDICAMENTOS	1446711041103130587417	MK144	VESTFROST	2013	OPERATIVO
17157	CENTRO DE SALUD CHANCAS DE ANDAHUAYLAS	112261880005	REFRIGERADORA CONSERVADORA DE MEDICAMENTOS	20081728319	MK304	VESTFROST	2008	OPERATIVO
17158	CENTRO DE SALUD CHANCAS DE ANDAHUAYLAS	112261880077	REFRIGERADORA CONSERVADORA DE MEDICAMENTOS	1446711041103130586428	MK144	VESTFROST	2013	OPERATIVO
17159	CENTRO DE SALUD CHANCAS DE ANDAHUAYLAS	112261880084	REFRIGERADORA CONSERVADORA DE MEDICAMENTOS	3046711041103124015545	MK304	VESTFROST	2013	OPERATIVO
17160	CENTRO DE SALUD CHOSICA	112261880006	REFRIGERADORA CONSERVADORA DE MEDICAMENTOS	S/S	S/M	VESTFROST	2008	OPERATIVO
17161	CENTRO DE SALUD CHOSICA	112261880007	REFRIGERADORA CONSERVADORA DE MEDICAMENTOS	637073	1343A	PHILIPS	2008	OPERATIVO
17162	CENTRO DE SALUD CHOSICA	112261880036	REFRIGERADORA CONSERVADORA DE MEDICAMENTOS	20093449609	MK304	VESTFROST	2009	OPERATIVO
17163	CENTRO DE SALUD COOPERATIVA UNIVERSAL	112261880022	REFRIGERADORA CONSERVADORA DE MEDICAMENTOS	20082144522	MK304	VESTFROST	2008	OPERATIVO
17164	CENTRO DE SALUD COOPERATIVA UNIVERSAL	112261880078	REFRIGERADORA CONSERVADORA DE MEDICAMENTOS	1446711041103125165125	MK144	VESTFROST	2013	OPERATIVO
17165	CENTRO DE SALUD EL AGUSTINO	112261880037	REFRIGERADORA CONSERVADORA DE MEDICAMENTOS	20093449636	MK304	VESTFROST	2009	INOPERATIVO
17166	CENTRO DE SALUD EL BOSQUE	112261880095	REFRIGERADORA CONSERVADORA DE MEDICAMENTOS	20082456925	MK204	VESTFROST	2009	OPERATIVO
17167	CENTRO DE SALUD EL EXITO	112261880058	REFRIGERADORA CONSERVADORA DE MEDICAMENTOS	20125166650	MK144	VESTFROST	2013	OPERATIVO
17168	CENTRO DE SALUD EL EXITO	112261880094	REFRIGERADORA CONSERVADORA DE MEDICAMENTOS	20081728237	MK304	VESTFROST	1990	OPERATIVO
17169	CENTRO DE SALUD FORTALEZA	112261880063	REFRIGERADORA CONSERVADORA DE MEDICAMENTOS	20130484140	MK144	VESTFROST	2013	OPERATIVO
17170	CENTRO DE SALUD GUSTAVO LANATTA	112261880023	REFRIGERADORA CONSERVADORA DE MEDICAMENTOS	20081728285	MK304	VESTFROST	2008	OPERATIVO
17171	CENTRO DE SALUD HUASCAR	112261880096	REFRIGERADORA CONSERVADORA DE MEDICAMENTOS	20100404257	MK204	VESTFROST	2001	OPERATIVO
17172	CENTRO DE SALUD JICAMARCA	112261880010	REFRIGERADORA CONSERVADORA DE MEDICAMENTOS	20081728420	MK304	VESTFROST	2008	OPERATIVO
17173	CENTRO DE SALUD JICAMARCA	112261880024	REFRIGERADORA CONSERVADORA DE MEDICAMENTOS	RS39G7024C-04	S/M	COLDEX	2008	OPERATIVO
17174	CENTRO DE SALUD JICAMARCA	112261880071	REFRIGERADORA CONSERVADORA DE MEDICAMENTOS	20130507538	MK144	VESTFROST	2013	OPERATIVO
17175	CENTRO DE SALUD LA MOLINA	112261880011	REFRIGERADORA CONSERVADORA DE MEDICAMENTOS	20081728300	MK 304	VESTFROST	2008	OPERATIVO
17176	CENTRO DE SALUD LA MOLINA	112261880070	REFRIGERADORA CONSERVADORA DE MEDICAMENTOS	1446711041103125165121 3	MK 144	VESTFROST	2013	OPERATIVO
17177	CENTRO DE SALUD LA MOLINA	112261880090	REFRIGERADORA CONSERVADORA DE MEDICAMENTOS	112263860097	S/M	LG	2015	OPERATIVO
17178	CENTRO DE SALUD MANYLSA	112261880059	REFRIGERADORA CONSERVADORA DE MEDICAMENTOS	1446711041103125166704	MK144	VESTFROST	2013	OPERATIVO
17179	CENTRO DE SALUD MANYLSA	112261880104	REFRIGERADORA CONSERVADORA DE MEDICAMENTOS	20092633624	MK304	VESTFROST	1996	OPERATIVO
17180	CENTRO DE SALUD MICAELA BASTIDAS	112261880014	REFRIGERADORA CONSERVADORA DE MEDICAMENTOS	20081728291	MK304	VESTFROST	2008	OPERATIVO
17181	CENTRO DE SALUD MICAELA BASTIDAS	112261880064	REFRIGERADORA CONSERVADORA DE MEDICAMENTOS	1446711041103130587563	MK144	VESTFROST	2013	OPERATIVO
17182	CENTRO DE SALUD MORON	112261880038	REFRIGERADORA CONSERVADORA DE MEDICAMENTOS	20093242566	MK-214	VESTFROST	2009	OPERATIVO
17183	CENTRO DE SALUD MOYOPAMPA	112261880026	REFRIGERADORA CONSERVADORA DE MEDICAMENTOS	274CCB2105977	SD162H	SAMSUNG	2008	OPERATIVO
17184	CENTRO DE SALUD MUSA	112261880039	REFRIGERADORA CONSERVADORA DE MEDICAMENTOS	20082144494	MK304	VESTFROST	2009	OPERATIVO
17185	CENTRO DE SALUD NICOLAS DE PIEROLA	112261880027	REFRIGERADORA CONSERVADORA DE MEDICAMENTOS	601610055	PARMA	FAEDA	2008	OPERATIVO
17186	CENTRO DE SALUD NICOLAS DE PIEROLA	112261880040	REFRIGERADORA CONSERVADORA DE MEDICAMENTOS	20082141227	MK304	VESTFROST	2009	OPERATIVO
17187	CENTRO DE SALUD NIEVERIA DEL PARAISO	112261880047	REFRIGERADORA CONSERVADORA DE MEDICAMENTOS	20093449594	MK304	VESTFROST	2009	OPERATIVO

DIRIS LIMA ESTE MINSA OFICINA DE ABASTECIMIENTO V°B°

Nº	Nombre del Local	Código Patrimonial (Numérico)	Tipo (Vehículo o Maquinaria)	Placa /Nº Serie	Modelo	Marca	Año de fabricación	Estado de Conservación (Operativo o Inoperativo)
17188	CENTRO DE SALUD NOCHETO	112261880028	REFRIGERADORA CONSERVADORA DE MEDICAMENTOS	20082249118	MF214	VESTFROST	2008	OPERATIVO
17189	CENTRO DE SALUD NOCHETO	112261880079	REFRIGERADORA CONSERVADORA DE MEDICAMENTOS	1446711041103125165167	MK144	VESTFROST	2013	OPERATIVO
17190	CENTRO DE SALUD PRIMAVERA	112261880015	REFRIGERADORA CONSERVADORA DE MEDICAMENTOS	20081728244	MK304	VESTFROST	2008	INOPERATIVO
17191	CENTRO DE SALUD PRIMAVERA	112261880057	REFRIGERADORA CONSERVADORA DE MEDICAMENTOS	14467110411031305874 16	MK144	VESTFROST	2013	OPERATIVO
17192	CENTRO DE SALUD PROGRESO	112261880016	REFRIGERADORA CONSERVADORA DE MEDICAMENTOS	S/S	S/M	PHILIPS	2008	INOPERATIVO
17193	CENTRO DE SALUD SALAMANCA	112261880101	REFRIGERADORA CONSERVADORA DE MEDICAMENTOS	20082144587	MK304	VESTFROST	1996	OPERATIVO
17194	CENTRO DE SALUD SAN ANTONIO	112261880008	REFRIGERADORA CONSERVADORA DE MEDICAMENTOS	S/S	MK144	VESTFROST	2008	OPERATIVO
17195	CENTRO DE SALUD SAN ANTONIO	112261880061	REFRIGERADORA CONSERVADORA DE MEDICAMENTOS	20130483892	MK144	VESTFROST	2013	OPERATIVO
17196	CENTRO DE SALUD SAN ANTONIO DE PEDREGAL	112261880105	REFRIGERADORA CONSERVADORA DE MEDICAMENTOS	20082456702	MK204	VESTFROST	1996	OPERATIVO
17197	CENTRO DE SALUD SAN CARLOS	112261880076	REFRIGERADORA CONSERVADORA DE MEDICAMENTOS	1446711041103125166818	MK304	VESTFROST	2013	OPERATIVO
17198	CENTRO DE SALUD SANTA CLARA	112261880018	REFRIGERADORA CONSERVADORA DE MEDICAMENTOS	20081766767	MK204	VESTFROST	2008	INOPERATIVO
17199	CENTRO DE SALUD SANTA CLARA	112261880082	REFRIGERADORA CONSERVADORA DE MEDICAMENTOS	3046711041103124015571	MK304	VESTFROST	2013	INOPERATIVO
17200	CENTRO DE SALUD SANTA MAGDALENA SOFIA	112261880012	REFRIGERADORA CONSERVADORA DE MEDICAMENTOS	S/S	S/M	SIN MARCA.	2008	OPERATIVO
17201	CENTRO DE SALUD SANTA MAGDALENA SOFIA	112261880080	REFRIGERADORA CONSERVADORA DE MEDICAMENTOS	1446711041103125165127	MK144	VESTFROST	2013	OPERATIVO
17202	CENTRO DE SALUD SANTA MARIA DE HUACHIPA	112261880029	REFRIGERADORA CONSERVADORA DE MEDICAMENTOS	00S/NQ001839	QN-V30IR	LG	2008	OPERATIVO
17203	CENTRO DE SALUD SANTA MARIA DE HUACHIPA	112261880072	REFRIGERADORA CONSERVADORA DE MEDICAMENTOS	20130588393	MF314	VESTFROST	2013	OPERATIVO
17204	CENTRO DE SALUD SEÑOR DE LOS MILAGROS	112261880049	REFRIGERADORA CONSERVADORA DE MEDICAMENTOS	20093451328	MK304	VESTFROST	2009	OPERATIVO
17205	CENTRO DE SALUD SEÑOR DE LOS MILAGROS	112261880091	REFRIGERADORA CONSERVADORA DE MEDICAMENTOS	L-131	RL-100	CIMMSA	2016	OPERATIVO
17206	CENTRO DE SALUD SEÑOR DE LOS MILAGROS	112261880092	REFRIGERADORA CONSERVADORA DE MEDICAMENTOS	L-132	RL-100	CIMMSA	2016	OPERATIVO
17207	CENTRO DE SALUD SEÑOR DE LOS MILAGROS	112261880111	REFRIGERADORA CONSERVADORA DE MEDICAMENTOS	20125166757	MK144	VESTFROST	1997	OPERATIVO
17208	CENTRO DE SALUD VILLA LETICIA DE CAJAMARQUILLA	112261880003	REFRIGERADORA CONSERVADORA DE MEDICAMENTOS	20051728161	MK304	VESTFROST	2008	INOPERATIVO
17209	CENTRO MATERNO INFANTIL MIGUEL GRAU	112261880001	REFRIGERADORA CONSERVADORA DE MEDICAMENTOS	20081728304	MK304	VESTFROST	2008	OPERATIVO
17210	CENTRO MATERNO INFANTIL MIGUEL GRAU	112261880002	REFRIGERADORA CONSERVADORA DE MEDICAMENTOS	20081728434	MF214	VESTFROST	2008	OPERATIVO
17211	CENTRO MATERNO INFANTIL MIGUEL GRAU	112261880086	REFRIGERADORA CONSERVADORA DE MEDICAMENTOS	20124015518	MK 304	VESTFROST	2013	OPERATIVO
17212	CENTRO MATERNO INFANTIL SAN FERNANDO	112261880017	REFRIGERADORA CONSERVADORA DE MEDICAMENTOS	20081728417	MK304	VESTFROST	2008	OPERATIVO
17213	CENTRO MATERNO INFANTIL SANTA ANITA	112261880013	REFRIGERADORA CONSERVADORA DE MEDICAMENTOS	200817284211	MK304	VESTFROST	2008	OPERATIVO
17214	CENTRO MATERNO INFANTIL SANTA ANITA	112261880068	REFRIGERADORA CONSERVADORA DE MEDICAMENTOS	1446711041103130586423	MK144	VESTFROST	2013	OPERATIVO
17215	CENTRO MATERNO INFANTIL TAMBO VIEJO	112261880019	REFRIGERADORA CONSERVADORA DE MEDICAMENTOS	L654	RL100L	CIMMSA	2008	INOPERATIVO
17216	CENTRO MATERNO INFANTIL TAMBO VIEJO	112261880069	REFRIGERADORA CONSERVADORA DE MEDICAMENTOS	20125165215	MK-204	VESTFROST	2013	OPERATIVO
17217	CENTRO REHABILITACION Y TERAPIA FISICA DE CHOSICA	112261880085	REFRIGERADORA CONSERVADORA DE MEDICAMENTOS	20124015572	MK304	VESTFROST	2013	OPERATIVO
17218	CENTRO DE SALUD LOPEZ SILVA	112261880035	REFRIGERADORA CONSERVADORA DE MEDICAMENTOS	20093449625	MK304	VESTFROST	2009	OPERATIVO
17219	CENTRO DE SALUD LOPEZ SILVA	112261880073	REFRIGERADORA CONSERVADORA DE MEDICAMENTOS	1446711041103125166779	MK144	VESTFROST	2013	OPERATIVO
17220	PUESTO DE SALUD FRATERNIDAD NIÑO JESUS ZONA X	112261880083	REFRIGERADORA CONSERVADORA DE MEDICAMENTOS	20124013694	MK204	VESTFROST	2013	OPERATIVO
17221	CENTRO DE SALUD MADRE TERESA DE CALCUTA	112261880020	REFRIGERADORA CONSERVADORA DE MEDICAMENTOS	20081728284	MK304	VESTFROST	2008	OPERATIVO
17222	CENTRO DE SALUD MADRE TERESA DE CALCUTA	112261880051	REFRIGERADORA CONSERVADORA DE MEDICAMENTOS	S/S	S/M	SIN MARCA.	2010	OPERATIVO
17223	PUESTO DE SALUD ALTO HUAMPANI	112261880107	REFRIGERADORA CONSERVADORA DE MEDICAMENTOS	02002006	CN30	COLDEX	1996	OPERATIVO
17224	PUESTO DE SALUD ALTO PERU	112261880033	REFRIGERADORA CONSERVADORA DE MEDICAMENTOS	20093449586	MK304	VESTFROST	2009	OPERATIVO
17225	PUESTO DE SALUD AMAUTA	112261880044	REFRIGERADORA CONSERVADORA DE MEDICAMENTOS	20092839003	MK314	VESTFROST	2009	OPERATIVO
17226	PUESTO DE SALUD ATE	112261880045	REFRIGERADORA CONSERVADORA DE MEDICAMENTOS	20093449630	MK304	VESTFROST	2009	OPERATIVO

DIRIS LIMA ESTE
V°B°
OFICINA DE ABASTECIMIENTO

N°	Nombre del Local	Código Patrimonial (Numérico)	Tipo (Vehículo o Maquinaria)	Placa /N° Serie	Modelo	Marca	Año de fabricación	Estado de Conservación (Operativo o Inoperativo)
17227	PUESTO DE SALUD ATE	112261880065	REFRIGERADORA CONSERVADORA DE MEDICAMENTOS	20130483856	MK144	VESTFROST	2013	OPERATIVO
17228	PUESTO DE SALUD CERRO EL AGUSTINO	112261880081	REFRIGERADORA CONSERVADORA DE MEDICAMENTOS	20124015502	MK304	VESTFROST	2013	OPERATIVO
17229	PUESTO DE SALUD CHACRASANA	112261880053	REFRIGERADORA CONSERVADORA DE MEDICAMENTOS	20100404254	MK204	VESTFROST	2010	OPERATIVO
17230	PUESTO DE SALUD COLCA	112261880102	REFRIGERADORA CONSERVADORA DE MEDICAMENTOS	20082456781	MK204	VESTFROST	2008	OPERATIVO
17231	PUESTO DE SALUD HORACIO ZEVALLOS	112261880046	REFRIGERADORA CONSERVADORA DE MEDICAMENTOS	20093449651	MK304	VESTFROST	2009	OPERATIVO
17232	PUESTO DE SALUD HUASCATA	112261880103	REFRIGERADORA CONSERVADORA DE MEDICAMENTOS	20082456784	MK204	VESTFROST	2008	OPERATIVO
17233	PUESTO DE SALUD MARISCAL CASTILLA	112261880106	REFRIGERADORA CONSERVADORA DE MEDICAMENTOS	20082456754	MK204	VESTFROST	2008	OPERATIVO
17234	CENTRO DE SALUD MATAZANGO	112261880100	REFRIGERADORA CONSERVADORA DE MEDICAMENTOS	20082456699	MK204	VESTFROST	2008	OPERATIVO
17235	PUESTO DE SALUD METROPOLITANA	112261880025	REFRIGERADORA CONSERVADORA DE MEDICAMENTOS	282144602	MK304	VESTFROST	2008	OPERATIVO
17236	PUESTO DE SALUD PABLO PATRON	112261880110	REFRIGERADORA CONSERVADORA DE MEDICAMENTOS	20082956711	MK204	VESTFROST	1997	OPERATIVO
17237	PUESTO DE SALUD PERLA DEL SOL	112261880087	REFRIGERADORA CONSERVADORA DE MEDICAMENTOS	20124321472	MK144	VESTFROST	2013	OPERATIVO
17238	PUESTO DE SALUD PORTADA DEL SOL	112261880042	REFRIGERADORA CONSERVADORA DE MEDICAMENTOS	20093449608	MK304	VESTFROST	2009	OPERATIVO
17239	PUESTO DE SALUD PORTADA DEL SOL	112261880055	REFRIGERADORA CONSERVADORA DE MEDICAMENTOS	20095085188	MK204	VESTFROST	2010	OPERATIVO
17240	PUESTO DE SALUD SANTA ROSA DE QUIVES	112261880048	REFRIGERADORA CONSERVADORA DE MEDICAMENTOS	20093449673	MK304	VESTFROST	2009	OPERATIVO
17241	PUESTO DE SALUD SEÑOR DE LOS MILAGROS	112261880062	REFRIGERADORA CONSERVADORA DE MEDICAMENTOS	20081726699	MK204	VESTFROST	2013	OPERATIVO
17242	PUESTO DE SALUD TRES DE OCTUBRE	112261880021	REFRIGERADORA CONSERVADORA DE MEDICAMENTOS	20082144478	MK304	VESTFROST	2008	OPERATIVO
17243	PUESTO DE SALUD TUPAC AMARU	112261880030	REFRIGERADORA CONSERVADORA DE MEDICAMENTOS	20082141216	MK304	VESTFROST	2008	OPERATIVO
17244	PUESTO DE SALUD TUPAC AMARU	112261880067	REFRIGERADORA CONSERVADORA DE MEDICAMENTOS	543534	R122	COLDEX	2013	OPERATIVO
17245	PUESTO DE SALUD VILLA MERCEDES	112261880112	REFRIGERADORA CONSERVADORA DE MEDICAMENTOS	20081726796	MK204	VESTFROST	1991	OPERATIVO
17246	PUESTO DE SALUD VILLA RICA	112261880098	REFRIGERADORA CONSERVADORA DE MEDICAMENTOS	20100303567	MF114	VESTFROST	1995	OPERATIVO
17247	PUESTO DE SALUD YANACOTO	112261880054	REFRIGERADORA CONSERVADORA DE MEDICAMENTOS	20100404274	MK204	VESTFROST	2010	OPERATIVO
17248	CENTRO DE SALUD VIÑA SAN FRANCISCO	112261880075	REFRIGERADORA CONSERVADORA DE MEDICAMENTOS	144671104110312516667 7	MK304	VESTFROST	2013	OPERATIVO
17249	PUESTO DE SALUD VILLA DEL SOL	112261880050	REFRIGERADORA CONSERVADORA DE MEDICAMENTOS	20093449616	MK304	VESTFROST	2009	OPERATIVO
17250	CENTRO DE SALUD VIRGEN DEL CARMEN LA ERA	112261880031	REFRIGERADORA CONSERVADORA DE MEDICAMENTOS	20082144647	MK304	VESTFROST	2008	OPERATIVO
17251	CENTRO DE SALUD VIRGEN DEL CARMEN LA ERA	112261880032	REFRIGERADORA CONSERVADORA DE MEDICAMENTOS	241968	R100M	COLDEX	2008	OPERATIVO
17252	PUESTO DE SALUD VIRGEN DEL ROSARIO CARAPONGO	112261880043	REFRIGERADORA CONSERVADORA DE MEDICAMENTOS	2009344959	MK304	VESTFROST	2009	OPERATIVO
17253	PUESTO DE SALUD VIRGEN DEL ROSARIO CARAPONGO	112261880074	REFRIGERADORA CONSERVADORA DE MEDICAMENTOS	20130587561	MK144	VESTFROST	2013	OPERATIVO
17254	CENTRO DE SALUD CATALINA HUANCA	112263860021	REFRIGERADORA ELECTRICA DOMESTICA	20082141229	S/M	DENMARK	1994	OPERATIVO
17255	CENTRO DE SALUD CHANCAS DE ANDAHUAYLAS	112263860144	REFRIGERADORA ELECTRICA DOMESTICA	20124015545	MK304	VESTFROST	2008	OPERATIVO
17256	CENTRO DE SALUD CHANCAS DE ANDAHUAYLAS	112263860157	REFRIGERADORA ELECTRICA DOMESTICA	20130586428	MK144	VESTFROST	2011	OPERATIVO
17257	CENTRO DE SALUD CHOSICA	112263860149	REFRIGERADORA ELECTRICA DOMESTICA	1091NX502898	GU14422CNC	LG	2008	OPERATIVO
17258	CENTRO DE SALUD COOPERATIVA UNIVERSAL	112263860138	REFRIGERADORA ELECTRICA DOMESTICA	0100069166	R162	COLDEX	2008	OPERATIVO
17259	CENTRO DE SALUD COOPERATIVA UNIVERSAL	112263860145	REFRIGERADORA ELECTRICA DOMESTICA	1091NIVO2912	S/M	LG	2008	OPERATIVO
17260	CENTRO DE SALUD EL BOSQUE	112263860130	REFRIGERADORA ELECTRICA DOMESTICA	S/S	S/M	COLDEX	2006	OPERATIVO
17261	CENTRO DE SALUD FORTALEZA	112263860103	REFRIGERADORA ELECTRICA DOMESTICA	MF20014	S/M	VESTFROST	1997	OPERATIVO
17262	CENTRO DE SALUD FORTALEZA	112263860173	REFRIGERADORA ELECTRICA DOMESTICA	0F554DAK700021F	RT43K6630S8	SAMSUNG	2018	OPERATIVO
17263	CENTRO DE SALUD GUSTAVO LANATTA	112263860089	REFRIGERADORA ELECTRICA DOMESTICA	60161968	PARMA	FAEDA	1996	OPERATIVO
17264	CENTRO DE SALUD GUSTAVO LANATTA	112263860139	REFRIGERADORA ELECTRICA DOMESTICA	105801991006	RI425	INDURAMA	2008	OPERATIVO
17265	CENTRO DE SALUD LA MOLINA	112263860065	REFRIGERADORA ELECTRICA DOMESTICA	923724	NR-4302BA	PANASONIC	1996	OPERATIVO

DIRIS LIMA ESTE MINSA OFICINA DE ABASTECIMIENTO

N°	Nombre del Local	Código Patrimonial (Numérico)	Tipo (Vehículo o Maquinaria)	Placa /N° Serie	Modelo	Marca	Año de fabricación	Estado de Conservación (Operativo o Inoperativo)
17266	CENTRO DE SALUD MANYLSA	112263860057	REFRIGERADORA ELECTRICA DOMESTICA	394571	R162	COLDEX	1996	OPERATIVO
17267	CENTRO DE SALUD MICAELA BASTIDAS	112263860152	REFRIGERADORA ELECTRICA DOMESTICA	200817262911	MK 304	VESTFROST	2009	OPERATIVO
17268	CENTRO DE SALUD MOYOPAMPA	112263860098	REFRIGERADORA ELECTRICA DOMESTICA	465810	S/M	COLDEX	1997	OPERATIVO
17269	CENTRO DE SALUD NICOLAS DE PIEROLA	112263860111	REFRIGERADORA ELECTRICA DOMESTICA	0100069551	R162	COLDEX	2001	OPERATIVO
17270	CENTRO DE SALUD NIEVERIA DEL PARAISO	112263860159	REFRIGERADORA ELECTRICA DOMESTICA	0200009501	R100	COLDEX	2011	OPERATIVO
17271	CENTRO DE SALUD NIEVERIA DEL PARAISO	112263860175	REFRIGERADORA ELECTRICA DOMESTICA	0F554DBK600054	RT43K6630S8	SAMSUNG	2018	OPERATIVO
17272	CENTRO DE SALUD NOCHETO	112263860054	REFRIGERADORA ELECTRICA DOMESTICA	S/S	S/M	SIN MARCA.	1996	OPERATIVO
17273	CENTRO DE SALUD NOCHETO	112263860088	REFRIGERADORA ELECTRICA DOMESTICA	S/S	S/M	SIN MARCA.	1996	OPERATIVO
17274	CENTRO DE SALUD PRIMAVERA	112263860120	REFRIGERADORA ELECTRICA DOMESTICA	S/S	S/M	SIN MARCA.	2001	OPERATIVO
17275	CENTRO DE SALUD PROGRESO	112263860085	REFRIGERADORA ELECTRICA DOMESTICA	257431	S/M	COLDEX	1996	OPERATIVO
17276	CENTRO DE SALUD PROGRESO	112263860106	REFRIGERADORA ELECTRICA DOMESTICA	743672494	1486GYBN0	INRESA	2001	OPERATIVO
17277	CENTRO DE SALUD PROGRESO	112263860135	REFRIGERADORA ELECTRICA DOMESTICA	20075151994	MK214	VESTFROST	2007	OPERATIVO
17278	CENTRO DE SALUD SALAMANCA	112263860123	REFRIGERADORA ELECTRICA DOMESTICA	11407996	S/M	ELECTROLU X	2001	OPERATIVO
17279	CENTRO DE SALUD SAN ANTONIO	112263860105	REFRIGERADORA ELECTRICA DOMESTICA	S/S	S/M	REDSA	1998	OPERATIVO
17280	CENTRO DE SALUD SAN ANTONIO DE PEDREGAL	112263860093	REFRIGERADORA ELECTRICA DOMESTICA	251775	S/M	COLDEX	1997	OPERATIVO
17281	CENTRO DE SALUD SAN CARLOS	112263860128	REFRIGERADORA ELECTRICA DOMESTICA	S/S	S/M	SIN MARCA.	2002	OPERATIVO
17282	CENTRO DE SALUD SAN CARLOS	112263860133	REFRIGERADORA ELECTRICA DOMESTICA	S/S	S/M	SIN MARCA.	2006	OPERATIVO
17283	CENTRO DE SALUD SANTA CLARA	112263860140	REFRIGERADORA ELECTRICA DOMESTICA	1091NAP028290	GN-M4220LC	LG	2008	OPERATIVO
17284	CENTRO DE SALUD SANTA MAGDALENA SOFIA	112263860109	REFRIGERADORA ELECTRICA DOMESTICA	1000069137	H 162	COLDEX	2001	OPERATIVO
17285	CENTRO DE SALUD SEÑOR DE LOS MILAGROS	112263860117	REFRIGERADORA ELECTRICA DOMESTICA	102201720098	RI 395	INDURAMA	2001	OPERATIVO
17286	CENTRO DE SALUD SEÑOR DE LOS MILAGROS	112263860143	REFRIGERADORA ELECTRICA DOMESTICA	450862	R122	COLDEX	2008	OPERATIVO
17287	CENTRO DE SALUD VILLA LETICIA DE CAJAMARQUILLA	112263860039	REFRIGERADORA ELECTRICA DOMESTICA	341988	PARMA	FAEDA	1995	OPERATIVO
17288	CENTRO DE SALUD VILLA LETICIA DE CAJAMARQUILLA	112263860077	REFRIGERADORA ELECTRICA DOMESTICA	601610032	PARMA	FAEDA	1996	OPERATIVO
17289	CENTRO MATERNO INFANTIL MIGUEL GRAU	112263860121	REFRIGERADORA ELECTRICA DOMESTICA	S/S	RC39	COLDEX	2001	OPERATIVO
17290	CENTRO MATERNO INFANTIL SAN FERNANDO	112263860141	REFRIGERADORA ELECTRICA DOMESTICA	109INJL02900	GN-M422CLC	LG	2008	OPERATIVO
17291	CENTRO MATERNO INFANTIL SAN FERNANDO	112263860158	REFRIGERADORA ELECTRICA DOMESTICA	OANW4BAJ700382X	RT29K5030S8	SAMSUNG	2011	OPERATIVO
17292	CENTRO MATERNO INFANTIL SAN FERNANDO	112263860172	REFRIGERADORA ELECTRICA DOMESTICA	0F554DAK700063W	RT43K6630S8	SAMSUNG	2018	OPERATIVO
17293	CENTRO MATERNO INFANTIL SANTA ANITA	112263860174	REFRIGERADORA ELECTRICA DOMESTICA	0F554DBK600061J	RT43K6630S8	SAMSUNG	2018	OPERATIVO
17294	CENTRO MATERNO INFANTIL TAMBO VIEJO	112263860114	REFRIGERADORA ELECTRICA DOMESTICA	601610107	PARMA	FAEDA	2001	INOPERATIVO
17295	CENTRO DE SALUD MADRE TERESA DE CALCUTA	112263860116	REFRIGERADORA ELECTRICA DOMESTICA	S/S	S/M	SIN MARCA.	2001	OPERATIVO
17296	CENTRO DE SALUD MADRE TERESA DE CALCUTA	112263860125	REFRIGERADORA ELECTRICA DOMESTICA	S/S	S/M	SIN MARCA.	2001	OPERATIVO
17297	CENTRO DE SALUD MADRE TERESA DE CALCUTA	112263860153	REFRIGERADORA ELECTRICA DOMESTICA	S/S	S/M	SAMSUNG	2011	OPERATIVO
17298	PUESTO DE SALUD ALTO PERU	112263860137	REFRIGERADORA ELECTRICA DOMESTICA	0100728049	RC39	COLDEX	2008	OPERATIVO
17299	PUESTO DE SALUD AMAUTA	112263860094	REFRIGERADORA ELECTRICA DOMESTICA	0200014761	R122P	COLDEX	1997	OPERATIVO
17300	PUESTO DE SALUD AMAUTA	112263860155	REFRIGERADORA ELECTRICA DOMESTICA	33034DAZ200184T	RT2ASCSS1/SAM	SAMSUNG	2011	OPERATIVO
17301	PUESTO DE SALUD ATE	112263860084	REFRIGERADORA ELECTRICA DOMESTICA	100728830	S/M	COLDEX	1996	OPERATIVO
17302	PUESTO DE SALUD CHACRASANA	112263860050	REFRIGERADORA ELECTRICA DOMESTICA	257629	S/M	COLDEX	1996	OPERATIVO
17303	PUESTO DE SALUD COLCA	112263860053	REFRIGERADORA ELECTRICA DOMESTICA	S/S	S/M	ELECTROLU X	1996	OPERATIVO
17304	PUESTO DE SALUD HORACIO ZEVALLOS	112263860073	REFRIGERADORA ELECTRICA DOMESTICA	32000	W910	PHILIPS	1996	OPERATIVO

DIRIS LIMA ESTE MINSA OFICINA DE ABASTECIMIENTO V°B°

N°	Nombre del Local	Código Patrimonial (Numérico)	Tipo (Vehículo o Maquinaria)	Placa /N° Serie	Modelo	Marca	Año de fabricación	Estado de Conservación (Operativo o Inoperativo)
17305	PUESTO DE SALUD HORACIO ZEVALLOS	112263860074	REFRIGERADORA ELECTRICA DOMESTICA	0100721271	RC39	COLDEX	1996	OPERATIVO
17306	PUESTO DE SALUD HUAYCAN DE CIENEGUILLA	112263860028	REFRIGERADORA ELECTRICA DOMESTICA	S/S	S/M	ELECTROLUX	1994	INOPERATIVO
17307	PUESTO DE SALUD LA FRATERNIDAD	112263860107	REFRIGERADORA ELECTRICA DOMESTICA	KE114E52220202	FR-340S	DAEWOO	2001	OPERATIVO
17308	PUESTO DE SALUD LA FRATERNIDAD	112263860134	REFRIGERADORA ELECTRICA DOMESTICA	0100721489	RC39	COLDEX	2007	OPERATIVO
17309	PUESTO DE SALUD LA FRATERNIDAD	112263860142	REFRIGERADORA ELECTRICA DOMESTICA	KE114E52200197	FR340S	DAEWOO	2008	OPERATIVO
17310	PUESTO DE SALUD MARISCAL CASTILLA	112263860151	REFRIGERADORA ELECTRICA DOMESTICA	S/S	S/M	COLDEX	2008	OPERATIVO
17311	PUESTO DE SALUD METROPOLITANA	112263860110	REFRIGERADORA ELECTRICA DOMESTICA	S/S	S/M	S/M.	2001	OPERATIVO
17312	PUESTO DE SALUD PABLO PATRON	112263860101	REFRIGERADORA ELECTRICA DOMESTICA	S/S	S/M	COLDEX	1997	OPERATIVO
17313	PUESTO DE SALUD PERLA DEL SOL	112263860126	REFRIGERADORA ELECTRICA DOMESTICA	0100102693	R102	COLDEX	2001	OPERATIVO
17314	PUESTO DE SALUD PORTADA DEL SOL	112263860127	REFRIGERADORA ELECTRICA DOMESTICA	0100069292	R162	COLDEX	2001	OPERATIVO
17315	PUESTO DE SALUD TRES DE OCTUBRE	112263860072	REFRIGERADORA ELECTRICA DOMESTICA	60161141	PARMA	FAEDA	1996	OPERATIVO
17316	PUESTO DE SALUD YANACOTO	112263860052	REFRIGERADORA ELECTRICA DOMESTICA	251661	RION	COLDEX	1996	OPERATIVO
17317	PUESTO DE SALUD YANACOTO	112263860086	REFRIGERADORA ELECTRICA DOMESTICA	S/S	POCALIX	PHILIPS	1996	OPERATIVO
17318	LABORATORIO DE SALUD PUBLICA	112263860180	REFRIGERADORA ELECTRICA DOMESTICA	1234567891011121314	GN-M422CLC	LG	2019	OPERATIVO
17319	LABORATORIO DE SALUD PUBLICA	112263860181	REFRIGERADORA ELECTRICA DOMESTICA	112263860109	S/M	LG	2019	OPERATIVO
17320	OFICINA DE GESTION DE RECURSOS HUMANOS	112263860182	REFRIGERADORA ELECTRICA DOMESTICA	20190477	RM-88	MIRAY	2019	OPERATIVO
17321	LABORATORIO DE SALUD PUBLICA	112263860183	REFRIGERADORA ELECTRICA DOMESTICA	BAS04100831	FRT-18G4AQ	FRIGIDAIRE	2019	OPERATIVO
17322	LABORATORIO DE SALUD PUBLICA	112263860184	REFRIGERADORA ELECTRICA DOMESTICA	605KRCF00011	S/M	LG	2019	OPERATIVO
17323	INTERVENCIONES SANITARIAS	112263860185	REFRIGERADORA ELECTRICA DOMESTICA	S/S	S/M	SAMSUNG	2019	OPERATIVO
17324	OFICINA DE ABASTECIMIENTO	112263860186	REFRIGERADORA ELECTRICA DOMESTICA	10001953190011388	S/M	SOL GAS	2019	OPERATIVO
17325	OFICINA DE ABASTECIMIENTO	112263860187	REFRIGERADORA ELECTRICA DOMESTICA	0100001960080014538	KR-10	SOL GAS	2019	OPERATIVO
17326	OFICINA DE ABASTECIMIENTO	112263860189	REFRIGERADORA ELECTRICA DOMESTICA	G2370004201	5137AU	LG	2019	OPERATIVO
17327	OFICINA DE GESTION DE RECURSOS HUMANOS	112263860176	REFRIGERADORA ELECTRICA DOMESTICA	20157058	RM-135	MIRAY	2019	OPERATIVO
17328	LABORATORIO DE SALUD PUBLICA	112263860177	REFRIGERADORA ELECTRICA DOMESTICA	NRO96EE1960249	FR-4005	DAEWOO	2019	OPERATIVO
17329	LABORATORIO DE SALUD PUBLICA	112263860178	REFRIGERADORA ELECTRICA DOMESTICA	200014547	R122P	COLDEX	2019	OPERATIVO
17330	GESTION DE RIESGOS Y DESASTRES	112263860188	REFRIGERADORA ELECTRICA DOMESTICA	IE87E261	FR-440	DAEWOO	2019	OPERATIVO
17331	CENTRO DE SALUD VIÑA SAN FRANCISCO	112263860119	REFRIGERADORA ELECTRICA DOMESTICA	S/S	S/M	S/M.	2001	OPERATIVO
17332	PUESTO DE SALUD VILLA DEL SOL	112263860075	REFRIGERADORA ELECTRICA DOMESTICA	S/S	S/M	COLDEX	1996	OPERATIVO
17333	PUESTO DE SALUD VILLA DEL SOL	112263860147	REFRIGERADORA ELECTRICA DOMESTICA	S/S	S/M	S/M.	2008	OPERATIVO
17334	PUESTO DE SALUD VILLA DEL SOL	112263860150	REFRIGERADORA ELECTRICA DOMESTICA	S/S	S/M	S/M.	2008	OPERATIVO
17335	CENTRO DE SALUD VIÑA ALTA	112263860066	REFRIGERADORA ELECTRICA DOMESTICA	0100064238	R162	COLDEX	1996	OPERATIVO
17336	CENTRO DE SALUD VIRGEN DEL CARMEN LA ERA	112263860171	REFRIGERADORA ELECTRICA DOMESTICA	0F554DAK700031Z	RT43K6630S8	SAMSUNG	2018	OPERATIVO
17337	INTERVENCIONES SANITARIAS	112263860190	REFRIGERADORA ELÉCTRICA DOMÉSTICA 11 ft3	MR19XE35280643	RGP-32GFD	DAEWOO	2020	OPERATIVO
17338	INTERVENCIONES SANITARIAS	112263860191	REFRIGERADORA ELÉCTRICA DOMÉSTICA 11 ft3	MR19XE35290652	RGP-32GFD	DAEWOO	2020	OPERATIVO
17339	DIRECCION DE MONITOREO Y GESTION SANITARIA	112263860192	REFRIGERADORA ELÉCTRICA DOMÉSTICA 11 ft3	MR19XE35280651	RGP-32GFD	DAEWOO	2020	OPERATIVO
17340	CENTRO DE SALUD COOPERATIVA UNIVERSAL	112263860168	REFRIGERADORA ELECTRICA DOMESTICA DE 14 FT3	S/S	S/M	SIN MARCA.	2015	OPERATIVO
17341	CENTRO DE SALUD EL AGUSTINO	112263860160	REFRIGERADORA ELECTRICA DOMESTICA DE 14 FT3	601610124	PARMA	FAEDA	2015	OPERATIVO
17342	CENTRO DE SALUD MICAELA BASTIDAS	112263860169	REFRIGERADORA ELECTRICA DOMESTICA DE 14 FT3	MR093E00320001	FR-400S	DAEWOO	2015	OPERATIVO
17343	CENTRO DE SALUD SALAMANCA	112263860161	REFRIGERADORA ELECTRICA DOMESTICA DE 14 FT3	450967	R122	COLDEX	2015	OPERATIVO

DIRIS LIMA ESTE MINSA OFICINA DE ABASTECIMIENTO V°B°

N°	Nombre del Local	Código Patrimonial (Numérico)	Tipo (Vehículo o Maquinaria)	Placa /N° Serie	Modelo	Marca	Año de fabricación	Estado de Conservación (Operativo o Inoperativo)
17344	CENTRO DE SALUD SANTA CLARA	112263860165	REFRIGERADORA ELECTRICA DOMESTICA DE 14 FT3	105804211006	RI-425	INDURAMA	2015	OPERATIVO
17345	CENTRO MATERNO INFANTIL MIGUEL GRAU	112263860167	REFRIGERADORA ELECTRICA DOMESTICA DE 14 FT3	20130691599	MF314	VESTFROST	2015	OPERATIVO
17346	CENTRO MATERNO INFANTIL SAN FERNANDO	112263860164	REFRIGERADORA ELECTRICA DOMESTICA DE 14 FT3	100776528	RC39	COLDEX	2015	OPERATIVO
17347	CENTRO DE SALUD MADRE TERESA DE CALCUTA	112263860166	REFRIGERADORA ELECTRICA DOMESTICA DE 14 FT3	S/S	S/M	LG	2015	OPERATIVO
17348	PUESTO DE SALUD ALTO PERU	112263860162	REFRIGERADORA ELECTRICA DOMESTICA DE 14 FT3	JJHL4GRZ750451A	RT43ENSW1	SAMSUNG	2015	OPERATIVO
17349	PUESTO DE SALUD HUAYCAN DE CIENEGUILLA	112263860163	REFRIGERADORA ELECTRICA DOMESTICA DE 14 FT3	508841BF500309	S059W-BL-SEPA	SAMSUNG	2015	OPERATIVO
17350	CENTRO DE SALUD MANYLSA	112267820004	REFRIGERADORA ELECTRICA INDUSTRIAL	439941AF300035	S218W-BL-SEPA	SAMSUNG	2008	OPERATIVO
17351	CENTRO DE SALUD NOCHETO	112267820003	REFRIGERADORA ELECTRICA INDUSTRIAL	S/S	S/M	SIN MARCA.	2008	OPERATIVO
17352	CENTRO DE SALUD SAN ANTONIO	112267820012	REFRIGERADORA ELECTRICA INDUSTRIAL	20082456869	MK204	VESTFROST	2008	OPERATIVO
17353	CENTRO DE SALUD MADRE TERESA DE CALCUTA	112267820002	REFRIGERADORA ELECTRICA INDUSTRIAL	S/S	S/M	SIN MARCA.	2008	OPERATIVO
17354	PUESTO DE SALUD ALTO HUAMPANI	112267820006	REFRIGERADORA ELECTRICA INDUSTRIAL	20082456914	MK204	VESTFROST	2008	OPERATIVO
17355	PUESTO DE SALUD AMAUTA	112267820007	REFRIGERADORA ELECTRICA INDUSTRIAL	20082456753	MK204	VESTFROST	2008	OPERATIVO
17356	PUESTO DE SALUD VILLA RICA	112267820013	REFRIGERADORA ELECTRICA INDUSTRIAL	S/S	S/M	SANYO	2008	OPERATIVO
17357	CENTRO DE SALUD FORTALEZA	112260390141	REFRIGERADORA PARA VACUNAS TIPO ICE LINED 145 L	2436746091925113968724	VLS404	VESTFROST	2022	OPERATIVO
17358	CENTRO DE SALUD FORTALEZA	112260390142	REFRIGERADORA PARA VACUNAS TIPO ICE LINED 145 L	2436746091925113968573	VLS404	VESTFROST	2022	OPERATIVO
17359	CENTRO DE SALUD FORTALEZA	112260390143	REFRIGERADORA PARA VACUNAS TIPO ICE LINED 145 L	2436746091925113968370	VLS404	VESTFROST	2022	OPERATIVO
17360	CENTRO DE SALUD SALAMANCA	112260390157	REFRIGERADORA PARA VACUNAS TIPO ICE LINED 145 L	2436746091925113968569	VLS404	VESTFROST	2022	OPERATIVO
17361	PUESTO DE SALUD CASA HUERTA LA CAMPIÑA	112260390094	REFRIGERADORA PARA VACUNAS TIPO ICE LINED 145 L	2436746091925113968619	VLS404	VESTFROST	2022	OPERATIVO
17362	CENTRO DE SALUD ALFA Y OMEGA	112260390149	REFRIGERADORA PARA VACUNAS TIPO ICE LINED 145 L	2436746091925113968717	VLS404	VESTFROST	2022	OPERATIVO
17363	CENTRO DE SALUD ALFA Y OMEGA	112260390150	REFRIGERADORA PARA VACUNAS TIPO ICE LINED 145 L	2436746091925113968738	VLS404	VESTFROST	2022	OPERATIVO
17364	CENTRO DE SALUD ANCIETA BAJA	112260390109	REFRIGERADORA PARA VACUNAS TIPO ICE LINED 145 L	2436746091925113968544	VLS404	VESTFROST	2022	OPERATIVO
17365	CENTRO DE SALUD BETHANIA	112260390107	REFRIGERADORA PARA VACUNAS TIPO ICE LINED 145 L	2436746091925113968555	VLS404	VESTFROST	2022	OPERATIVO
17366	CENTRO DE SALUD CATALINA HUANCA	112260390104	REFRIGERADORA PARA VACUNAS TIPO ICE LINED 145 L	2436746091925113968732	VLS404	VESTFROST	2022	OPERATIVO
17367	CENTRO DE SALUD EL AGUSTINO	112260390114	REFRIGERADORA PARA VACUNAS TIPO ICE LINED 145 L	2436746091925113968584	VLS404	VESTFROST	2022	OPERATIVO
17368	CENTRO DE SALUD EL BOSQUE	112260390159	REFRIGERADORA PARA VACUNAS TIPO ICE LINED 145 L	2436746091925113968623	VLS404	VESTFROST	2022	OPERATIVO
17369	CENTRO DE SALUD EL EXITO	112260390165	REFRIGERADORA PARA VACUNAS TIPO ICE LINED 145 L	2436746091925113968629	VLS404	VESTFROST	2022	OPERATIVO
17370	CENTRO DE SALUD GUSTAVO LANATTA	112260390154	REFRIGERADORA PARA VACUNAS TIPO ICE LINED 145 L	2436746091925113968586	VLS404	VESTFROST	2022	OPERATIVO
17371	CENTRO DE SALUD HUASCAR	112260390124	REFRIGERADORA PARA VACUNAS TIPO ICE LINED 145 L	2436746091925113968734	VLS404	VESTFROST	2022	OPERATIVO
17372	CENTRO DE SALUD JICAMARCA	112260390077	REFRIGERADORA PARA VACUNAS TIPO ICE LINED 145 L	2436746091925113968558	VLS404	VESTFROST	2022	OPERATIVO
17373	CENTRO DE SALUD JICAMARCA	112260390078	REFRIGERADORA PARA VACUNAS TIPO ICE LINED 145 L	2436746091925113968735	VLS404	VESTFROST	2022	OPERATIVO
17374	CENTRO DE SALUD LA MOLINA	112260390072	REFRIGERADORA PARA VACUNAS TIPO ICE LINED 145 L	2436746091925113968576	VLS404	VESTFROST	2022	OPERATIVO
17375	CENTRO DE SALUD MICAELA BASTIDAS	112260390145	REFRIGERADORA PARA VACUNAS TIPO ICE LINED 145 L	2436746091925113968570	VLS404	VESTFROST	2022	OPERATIVO
17376	CENTRO DE SALUD MORON	112260390027	REFRIGERADORA PARA VACUNAS TIPO ICE LINED 145 L	2436746091925113968565	VLS404	VESTFROST	2022	OPERATIVO
17377	CENTRO DE SALUD MOYOPAMPA	112260390099	REFRIGERADORA PARA VACUNAS TIPO ICE LINED 145 L	2436746091925113968625	VLS404	VESTFROST	2022	OPERATIVO
17378	CENTRO DE SALUD NICOLAS DE PIEROLA	112260390051	REFRIGERADORA PARA VACUNAS TIPO ICE LINED 145 L	2436746091925113968622	VLS404	VESTFROST	2022	OPERATIVO
17379	CENTRO DE SALUD NIEVERIA DEL PARAISO	112260390091	REFRIGERADORA PARA VACUNAS TIPO ICE LINED 145 L	2436746091925113968618	VLS404	VESTFROST	2022	OPERATIVO
17380	CENTRO DE SALUD NOCHETO	112260390133	REFRIGERADORA PARA VACUNAS TIPO ICE LINED 145 L	2436746091925113968578	VLS404	VESTFROST	2022	OPERATIVO
17381	CENTRO DE SALUD PRIMAVERA	112260390111	REFRIGERADORA PARA VACUNAS TIPO ICE LINED 145 L	2436746091925113968582	VLS404	VESTFROST	2022	OPERATIVO
17382	CENTRO DE SALUD SAN ANTONIO	112260390176	REFRIGERADORA PARA VACUNAS TIPO ICE LINED 145 L	2436746091925113968737	VLS404	VESTFROST	2022	OPERATIVO

DIRIS LIMA ESTE MINSA OFICINA DE ABASTECIMIENTO V°B°

N°	Nombre del Local	Código Patrimonial (Numérico)	Tipo (Vehículo o Maquinaria)	Placa /N° Serie	Modelo	Marca	Año de fabricación	Estado de Conservación (Operativo o Inoperativo)
17383	CENTRO DE SALUD SAN ANTONIO DE PEDREGAL	112260390054	REFRIGERADORA PARA VACUNAS TIPO ICE LINED 145 L	24367460919251139686 24	VLS404	VESTFROST	2022	OPERATIVO
17384	CENTRO DE SALUD SAN CARLOS	112260390128	REFRIGERADORA PARA VACUNAS TIPO ICE LINED 145 L	24367460919251139687 52	VLS404	VESTFROST	2022	OPERATIVO
17385	CENTRO DE SALUD SANTA CLARA	112260390168	REFRIGERADORA PARA VACUNAS TIPO ICE LINED 145 L	24367460919251139687 22	VLS404	VESTFROST	2022	OPERATIVO
17386	CENTRO DE SALUD SANTA MARIA DE HUACHIPA	112260390080	REFRIGERADORA PARA VACUNAS TIPO ICE LINED 145 L	24367460919251139692 25	VLS404	VESTFROST	2022	OPERATIVO
17387	CENTRO DE SALUD VILLA LETICIA DE CAJAMARQUILLA	112260390086	REFRIGERADORA PARA VACUNAS TIPO ICE LINED 145 L	24367460919251139687 50	VLS404	VESTFROST	2022	OPERATIVO
17388	CENTRO DE SALUD VILLA LETICIA DE CAJAMARQUILLA	112260390087	REFRIGERADORA PARA VACUNAS TIPO ICE LINED 145 L	24367460919251139687 49	VLS404	VESTFROST	2022	OPERATIVO
17389	CENTRO MATERNO INFANTIL SAN FERNANDO	112260390116	REFRIGERADORA PARA VACUNAS TIPO ICE LINED 145 L	20213968747	VLS404	VESTFROST	2022	OPERATIVO
17390	CENTRO MATERNO INFANTIL TAMBO VIEJO	112260390010	REFRIGERADORA PARA VACUNAS TIPO ICE LINED 145 L	24367460919251139687 40	VLS404	VESTFROST	2022	OPERATIVO
17391	CENTRO MATERNO INFANTIL TAMBO VIEJO	112260390011	REFRIGERADORA PARA VACUNAS TIPO ICE LINED 145 L	24367460919251139687 33	VLS404	VESTFROST	2022	OPERATIVO
17392	CENTRO DE SALUD LOPEZ SILVA	112260390024	REFRIGERADORA PARA VACUNAS TIPO ICE LINED 145 L	24367460919251139685 57	VLS404	VESTFROST	2022	OPERATIVO
17393	CENTRO DE SALUD MADRE TERESA DE CALCUTA	112260390101	REFRIGERADORA PARA VACUNAS TIPO ICE LINED 145 L	24367460919251139685 68	VLS404	VESTFROST	2022	OPERATIVO
17394	PUESTO DE SALUD ALTO PERU	112260390089	REFRIGERADORA PARA VACUNAS TIPO ICE LINED 145 L	24367460919251139686 88	VLS404	VESTFROST	2022	OPERATIVO
17395	PUESTO DE SALUD AMAUTA	112260390174	REFRIGERADORA PARA VACUNAS TIPO ICE LINED 145 L	24367460919251139687 42	VLS404	VESTFROST	2022	OPERATIVO
17396	PUESTO DE SALUD ATE	112260390147	REFRIGERADORA PARA VACUNAS TIPO ICE LINED 145 L	24367460919251139685 79	VLS404	VESTFROST	2022	OPERATIVO
17397	PUESTO DE SALUD CERRO EL AGUSTINO	112260390186	REFRIGERADORA PARA VACUNAS TIPO ICE LINED 145 L	24367460919251139686 26	VLS404	VESTFROST	2022	OPERATIVO
17398	PUESTO DE SALUD CHACRASANA	112260390057	REFRIGERADORA PARA VACUNAS TIPO ICE LINED 145 L	24367460919251139686 36	VLS404	VESTFROST	2022	OPERATIVO
17399	PUESTO DE SALUD COLCA	112260390016	REFRIGERADORA PARA VACUNAS TIPO ICE LINED 145 L	24367460919251139687 26	VLS404	VESTFROST	2022	OPERATIVO
17400	PUESTO DE SALUD HORACIO ZEVALLOS	112260390160	REFRIGERADORA PARA VACUNAS TIPO ICE LINED 145 L	24367460919251139686 41	VLS404	VESTFROST	2022	OPERATIVO
17401	PUESTO DE SALUD HUASCATA	112260390037	REFRIGERADORA PARA VACUNAS TIPO ICE LINED 145 L	24367460919251139686 47	VLS404	VESTFROST	2022	OPERATIVO
17402	PUESTO DE SALUD HUAYCAN DE CIENEGUILLA	112260390014	REFRIGERADORA PARA VACUNAS TIPO ICE LINED 145 L	24367460919251139687 31	VLS404	VESTFROST	2022	OPERATIVO
17403	PUESTO DE SALUD LA FRATERNIDAD	112260390180	REFRIGERADORA PARA VACUNAS TIPO ICE LINED 145 L	24367460919251139687 45	VLS404	VESTFROST	2022	OPERATIVO
17404	PUESTO DE SALUD MARISCAL CASTILLA	112260390061	REFRIGERADORA PARA VACUNAS TIPO ICE LINED 145 L	24367460919251139687 36	VLS404	VESTFROST	2022	OPERATIVO
17405	PUESTO DE SALUD METROPOLITANA	112260390126	REFRIGERADORA PARA VACUNAS TIPO ICE LINED 145 L	24367460919251139687 44	VLS404	VESTFROST	2022	OPERATIVO
17406	PUESTO DE SALUD PABLO PATRON	112260390067	REFRIGERADORA PARA VACUNAS TIPO ICE LINED 145 L	2436746091925113	VLS404	VESTFROST	2022	OPERATIVO
17407	PUESTO DE SALUD PORTADA DEL SOL	112260390008	REFRIGERADORA PARA VACUNAS TIPO ICE LINED 145 L	24367460919251139686 20	VLS404	VESTFROST	2022	OPERATIVO
17408	PUESTO DE SALUD PORTADA DEL SOL	112260390018	REFRIGERADORA PARA VACUNAS TIPO ICE LINED 145 L	24367460919251139687 43	VLS404	VESTFROST	2022	OPERATIVO
17409	PUESTO DE SALUD SANTA ROSA DE QUIVES	112260390136	REFRIGERADORA PARA VACUNAS TIPO ICE LINED 145 L	24367460919251139687 39	VLS404	VESTFROST	2022	OPERATIVO
17410	PUESTO DE SALUD SEÑOR DE LOS MILAGROS	112260390063	REFRIGERADORA PARA VACUNAS TIPO ICE LINED 145 L	20213968748	VLS404	VESTFROST	2022	OPERATIVO
17411	PUESTO DE SALUD SEÑOR DE LOS MILAGROS	112260390181	REFRIGERADORA PARA VACUNAS TIPO ICE LINED 145 L	20213968621	VLS404	VESTFROST	2022	OPERATIVO
17412	PUESTO DE SALUD VILLA MERCEDES	112260390096	REFRIGERADORA PARA VACUNAS TIPO ICE LINED 145 L	24367460919251139687 53	VLS404	VESTFROST	2022	OPERATIVO
17413	PUESTO DE SALUD VILLA RICA	112260390039	REFRIGERADORA PARA VACUNAS TIPO ICE LINED 145 L	24367460919251139686 45	VLS404	VESTFROST	2022	OPERATIVO
17414	PUESTO DE SALUD YANACOTO	112260390059	REFRIGERADORA PARA VACUNAS TIPO ICE LINED 145 L	24367460919251139686 43	VLS404	VESTFROST	2022	OPERATIVO
17415	PUESTO DE SALUD NUEVA GALES	112260390020	REFRIGERADORA PARA VACUNAS TIPO ICE LINED 145 L	20213968725	VLS 404A AC	VESTFROST	2022	OPERATIVO
17416	RIS CHACLACAYO	112260390022	REFRIGERADORA PARA VACUNAS TIPO ICE LINED 145 L	24367460919251139685 85	VLS404	VESTFROST	2022	OPERATIVO
17417	RIS JICAMARCA	112260390074	REFRIGERADORA PARA VACUNAS TIPO ICE LINED 145 L	24367460919251139686 28	VLS404	VESTFROST	2022	OPERATIVO
17418	DIRECCION DE MEDICAMENTOS INSUMOS Y DROGAS	112260390189	REFRIGERADORA PARA VACUNAS TIPO ICE LINED 145 L	20213968575	VLS404	VESTFROST	2022	OPERATIVO
17419	DIRECCION DE MEDICAMENTOS INSUMOS Y DROGAS	112260390190	REFRIGERADORA PARA VACUNAS TIPO ICE LINED 145 L	20213968720	VLS404	VESTFROST	2022	OPERATIVO
17420	DIRECCION DE MEDICAMENTOS INSUMOS Y DROGAS	112260390191	REFRIGERADORA PARA VACUNAS TIPO ICE LINED 145 L	20213968539	VLS404	VESTFROST	2022	OPERATIVO
17421	DIRECCION DE MEDICAMENTOS INSUMOS Y DROGAS	112260390192	REFRIGERADORA PARA VACUNAS TIPO ICE LINED 145 L	20213968640	VLS404	VESTFROST	2022	OPERATIVO

DIRIS LIMA ESTE
V°B°
MINSA
OFICINA DE ABASTECIMIENTO

N°	Nombre del Local	Código Patrimonial (Numérico)	Tipo (Vehículo o Maquinaria)	Placa /N° Serie	Modelo	Marca	Año de fabricación	Estado de Conservación (Operativo o Inoperativo)
17422	DIRECCION DE MEDICAMENTOS INSUMOS Y DROGAS	112260390193	REFRIGERADORA PARA VACUNAS TIPO ICE LINED 145 L	20213968746	VLS404	VESTFROST	2022	OPERATIVO
17423	DIRECCION DE MEDICAMENTOS INSUMOS Y DROGAS	112260390194	REFRIGERADORA PARA VACUNAS TIPO ICE LINED 145 L	20213968593	VLS404	VESTFROST	2022	OPERATIVO
17424	CENTRO DE SALUD VIÑA SAN FRANCISCO	112260390130	REFRIGERADORA PARA VACUNAS TIPO ICE LINED 145 L	24367460919251139685 81	VLS404	VESTFROST	2022	OPERATIVO
17425	PUESTO DE SALUD VILLA DEL SOL	112260390065	REFRIGERADORA PARA VACUNAS TIPO ICE LINED 145 L	24367460919251139685 71	MF214	VESTFROST	2022	OPERATIVO
17426	CENTRO DE SALUD VIRGEN DEL CARMEN LA ERA	112260390046	REFRIGERADORA PARA VACUNAS TIPO ICE LINED 145 L	24367460919251139686 38	VLS404	VESTFROST	2022	OPERATIVO
17427	PUESTO DE SALUD VIRGEN DEL ROSARIO CARAPONGO	112260390083	REFRIGERADORA PARA VACUNAS TIPO ICE LINED 145 L	24367460919251139685 83	VLS404	VESTFROST	2022	OPERATIVO
17428	CENTRO DE SALUD CHANCAS DE ANDAHUAYLAS	112260390122	REFRIGERADORA PARA VACUNAS TIPO ICE LINED 242 L	29367470919251139693 70	VLS504	VESTFROST	2022	OPERATIVO
17429	CENTRO DE SALUD CHOSICA	112260390049	REFRIGERADORA PARA VACUNAS TIPO ICE LINED 242 L	29367470919251139694 44	VLS504	VESTFROST	2022	OPERATIVO
17430	CENTRO DE SALUD COOPERATIVA UNIVERSAL	112260390182	REFRIGERADORA PARA VACUNAS TIPO ICE LINED 242 L	29367470919251139693 72	VLS504	VESTFROST	2022	OPERATIVO
17431	CENTRO DE SALUD LA MOLINA	112260390002	REFRIGERADORA PARA VACUNAS TIPO ICE LINED 242 L	29367470919251139694 51	VLS504	VESTFROST	2022	OPERATIVO
17432	CENTRO DE SALUD MANYLSA	112260390171	REFRIGERADORA PARA VACUNAS TIPO ICE LINED 242 L	29367470919251139693 96	VLS504	VESTFROST	2022	OPERATIVO
17433	CENTRO DE SALUD MUSA	112260390004	REFRIGERADORA PARA VACUNAS TIPO ICE LINED 242 L	29367470919251139693 95	VLS504	VESTFROST	2022	OPERATIVO
17434	CENTRO DE SALUD PROGRESO	112260390030	REFRIGERADORA PARA VACUNAS TIPO ICE LINED 242 L	29367470919251139693 93	VLS504	VESTFROST	2022	OPERATIVO
17435	CENTRO DE SALUD SANTA CLARA	112260390169	REFRIGERADORA PARA VACUNAS TIPO ICE LINED 242 L	29367470919251139693 91	VLS504	VESTFROST	2022	OPERATIVO
17436	CENTRO DE SALUD SANTA MAGDALENA SOFIA	112260390119	REFRIGERADORA PARA VACUNAS TIPO ICE LINED 242 L	29367470919251139693 86	VLS504	VESTFROST	2022	OPERATIVO
17437	CENTRO DE SALUD SEÑOR DE LOS MILAGROS	112260390163	REFRIGERADORA PARA VACUNAS TIPO ICE LINED 242 L	29367470919251139693 92	VLS504	VESTFROST	2022	OPERATIVO
17438	CENTRO MATERNO INFANTIL MIGUEL GRAU	112260390032	REFRIGERADORA PARA VACUNAS TIPO ICE LINED 242 L	29367470919251139693 87	VLS504	VESTFROST	2022	OPERATIVO
17439	CENTRO MATERNO INFANTIL SAN FERNANDO	112260390117	REFRIGERADORA PARA VACUNAS TIPO ICE LINED 242 L	20213969374	VLS504	VESTFROST	2022	OPERATIVO
17440	CENTRO MATERNO INFANTIL SANTA ANITA	112260390138	REFRIGERADORA PARA VACUNAS TIPO ICE LINED 242 L	29367470919251139693 88	VLS504	VESTFROST	2022	OPERATIVO
17441	CENTRO MATERNO INFANTIL TAMBO VIEJO	112260390012	REFRIGERADORA PARA VACUNAS TIPO ICE LINED 242 L	29367470919251139693 80	VLS504	VESTFROST	2022	OPERATIVO
17442	CENTRO DE SALUD MADRE TERESA DE CALCUTA	112260390102	REFRIGERADORA PARA VACUNAS TIPO ICE LINED 242 L	29367470919251139693 73	VLS504	VESTFROST	2022	OPERATIVO
17443	CENTRO DE SALUD MATAZANGO	112260390006	REFRIGERADORA PARA VACUNAS TIPO ICE LINED 242 L	29367470919251139693 75	VLS504	VESTFROST	2022	OPERATIVO
17444	DIRECCION DE MEDICAMENTOS INSUMOS Y DROGAS	112260390105	REFRIGERADORA PARA VACUNAS TIPO ICE LINED 242 L	20213969376	VLS504	VESTFROST	2022	OPERATIVO
17445	DIRECCION DE MEDICAMENTOS INSUMOS Y DROGAS	112260390195	REFRIGERADORA PARA VACUNAS TIPO ICE LINED 242 L	20213969394	VLS504	VESTFROST	2022	OPERATIVO
17446	DIRECCION DE MEDICAMENTOS INSUMOS Y DROGAS	112260390196	REFRIGERADORA PARA VACUNAS TIPO ICE LINED 242 L	20213969382	VLS504	VESTFROST	2022	OPERATIVO
17447	CENTRO DE SALUD 07 DE OCTUBRE	112260390184	REFRIGERADORA PARA VACUNAS TIPO ICE LINED 98 L	16367460919251138663 77	VLS304	VESTFROST	2022	OPERATIVO
17448	CENTRO DE SALUD EL EXITO	112260390166	REFRIGERADORA PARA VACUNAS TIPO ICE LINED 98 L	16367460919251138663 71	VLS304	VESTFROST	2022	OPERATIVO
17449	CENTRO DE SALUD GUSTAVO LANATTA	112260390155	REFRIGERADORA PARA VACUNAS TIPO ICE LINED 98 L	16367460919251138662 06	VLS304	VESTFROST	2022	OPERATIVO
17450	CENTRO DE SALUD MOYOPAMPA	112260390097	REFRIGERADORA PARA VACUNAS TIPO ICE LINED 98 L	16367460919251138662 08	VLS304	VESTFROST	2022	OPERATIVO
17451	CENTRO DE SALUD NICOLAS DE PIEROLA	112260390052	REFRIGERADORA PARA VACUNAS TIPO ICE LINED 98 L	16367460919251138662 17	VLS304	VESTFROST	2022	OPERATIVO
17452	CENTRO DE SALUD NIEVERIA DEL PARAISO	112260390092	REFRIGERADORA PARA VACUNAS TIPO ICE LINED 98 L	16367460919251138662 00	VLS304	VESTFROST	2022	OPERATIVO
17453	CENTRO DE SALUD NOCHETO	112260390134	REFRIGERADORA PARA VACUNAS TIPO ICE LINED 98 L	16367460919251138662 18	VLS304	VESTFROST	2022	OPERATIVO
17454	CENTRO DE SALUD PRIMAVERA	112260390112	REFRIGERADORA PARA VACUNAS TIPO ICE LINED 98 L	163674609192511 3	VLS304	VESTFROST	2022	OPERATIVO
17455	CENTRO DE SALUD PROGRESO	112260390028	REFRIGERADORA PARA VACUNAS TIPO ICE LINED 98 L	16367460919251138662 25	S/M	VESTFROST	2022	OPERATIVO
17456	CENTRO DE SALUD SAN ANTONIO DE PEDREGAL	112260390055	REFRIGERADORA PARA VACUNAS TIPO ICE LINED 98 L	16367460919251138662 46	VLS304	VESTFROST	2022	OPERATIVO
17457	CENTRO DE SALUD SANTA MARIA DE HUACHIPA	112260390081	REFRIGERADORA PARA VACUNAS TIPO ICE LINED 98 L	16367460919251138661 99	VLS304	VESTFROST	2022	OPERATIVO
17458	CENTRO DE SALUD SEÑOR DE LOS MILAGROS	112260390070	REFRIGERADORA PARA VACUNAS TIPO ICE LINED 98 L	16367460919251138663 81	VLS304	VESTFROST	2022	OPERATIVO
17459	CENTRO MATERNO INFANTIL SANTA ANITA	112260390139	REFRIGERADORA PARA VACUNAS TIPO ICE LINED 98 L	16367460919251138662 01	VLS304	VESTFROST	2022	OPERATIVO
17460	CENTRO REHABILITACION Y TERAPIA FISICA DE CHOSICA	112260390069	REFRIGERADORA PARA VACUNAS TIPO ICE LINED 98 L	16367460919251138662 03	VLS304	VESTFROST	2022	OPERATIVO

DIRIS LIMA ESTE
VB
MINSA
OFICINA DE ABASTECIMIENTO

N°	Nombre del Local	Código Patrimonial (Numérico)	Tipo (Vehículo o Maquinaria)	Placa /N° Serie	Modelo	Marca	Año de fabricación	Estado de Conservación (Operativo o Inoperativo)
17461	CENTRO DE SALUD LOPEZ SILVA	112260390025	REFRIGERADORA PARA VACUNAS TIPO ICE LINED 98 L	16367460919251138663 58	VLS304	VESTFROST	2022	OPERATIVO
17462	PUESTO DE SALUD FRATERNIDAD NIÑO JESUS ZONA X	112260390178	REFRIGERADORA PARA VACUNAS TIPO ICE LINED 98 L	1636746091925113666214	VLS304	VESTFROST	2022	OPERATIVO
17463	PUESTO DE SALUD ALTO HUAMPANI	112260390044	REFRIGERADORA PARA VACUNAS TIPO ICE LINED 98 L	1636746091925113866251	VLS304	VESTFROST	2022	OPERATIVO
17464	PUESTO DE SALUD AMAUTA	112260390172	REFRIGERADORA PARA VACUNAS TIPO ICE LINED 98 L	1636746091925113866236	VLS304	VESTFROST	2022	OPERATIVO
17465	PUESTO DE SALUD HORACIO ZEVALLOS	112260390161	REFRIGERADORA PARA VACUNAS TIPO ICE LINED 98 L	1636746091925113866205	VLS304	VESTFROST	2022	OPERATIVO
17466	PUESTO DE SALUD PERLA DEL SOL	112260390034	REFRIGERADORA PARA VACUNAS TIPO ICE LINED 98 L	1636746091925113866223	VLS304	VESTFROST	2022	OPERATIVO
17467	PUESTO DE SALUD PERLA DEL SOL	112260390035	REFRIGERADORA PARA VACUNAS TIPO ICE LINED 98 L	1636746091925113866215	VLS304	VESTFROST	2022	OPERATIVO
17468	PUESTO DE SALUD TRES DE OCTUBRE	112260390041	REFRIGERADORA PARA VACUNAS TIPO ICE LINED 98 L	1636746091925113866211	VLS304	VESTFROST	2022	OPERATIVO
17469	PUESTO DE SALUD TRES DE OCTUBRE	112260390042	REFRIGERADORA PARA VACUNAS TIPO ICE LINED 98 L	1636746091925113866363	VLS304	VESTFROST	2022	OPERATIVO
17470	PUESTO DE SALUD TUPAC AMARU	112260390152	REFRIGERADORA PARA VACUNAS TIPO ICE LINED 98 L	1636746091925113866244	VLS304	VESTFROST	2022	OPERATIVO
17471	CENTRO DE SALUD VIÑA SAN FRANCISCO	112260390131	REFRIGERADORA PARA VACUNAS TIPO ICE LINED 98 L	1636746091925113866382	VLS304	VESTFROST	2022	OPERATIVO
17472	CENTRO DE SALUD VIRGEN DEL CARMEN LA ERA	112260390047	REFRIGERADORA PARA VACUNAS TIPO ICE LINED 98 L	1636746091925113866202	VLS304	VESTFROST	2022	OPERATIVO
17473	PUESTO DE SALUD CASA HUERTA LA CAMPIÑA	672288020069	REGISTRADOR DE DATOS - DATA LOGGER			SIN MARCA	2010	OPERATIVO
17474	CENTRO DE SALUD 07 DE OCTUBRE	672288020033	REGISTRADOR DE DATOS - DATA LOGGER			SIN MARCA	2010	OPERATIVO
17475	CENTRO DE SALUD ALFA Y OMEGA	672288020026	REGISTRADOR DE DATOS - DATA LOGGER			SIN MARCA	2010	OPERATIVO
17476	CENTRO DE SALUD ANCIETA BAJA	672288020004	REGISTRADOR DE DATOS - DATA LOGGER			SIN MARCA	2010	OPERATIVO
17477	CENTRO DE SALUD BETHANIA	672288020003	REGISTRADOR DE DATOS - DATA LOGGER			SIN MARCA	2010	OPERATIVO
17478	CENTRO DE SALUD CATALINA HUANCA	672288020002	REGISTRADOR DE DATOS - DATA LOGGER			SIN MARCA	2010	OPERATIVO
17479	CENTRO DE SALUD CHANCAS DE ANDAHUAYLAS	672288020008	REGISTRADOR DE DATOS - DATA LOGGER			SIN MARCA	2010	OPERATIVO
17480	CENTRO DE SALUD CHANCAS DE ANDAHUAYLAS	672288020077	REGISTRADOR DE DATOS - DATA LOGGER	TK-4014-MED	TK-4014-MED	TINYTAN	2017	OPERATIVO
17481	CENTRO DE SALUD CHOSICA	672288020052	REGISTRADOR DE DATOS - DATA LOGGER			SIN MARCA	2010	OPERATIVO
17482	CENTRO DE SALUD CHOSICA	672288020080	REGISTRADOR DE DATOS - DATA LOGGER	S/S	TK-4014-MED	TINYTAN	2017	OPERATIVO
17483	CENTRO DE SALUD COOPERATIVA UNIVERSAL	672288020007	REGISTRADOR DE DATOS - DATA LOGGER			SIN MARCA	2010	OPERATIVO
17484	CENTRO DE SALUD COOPERATIVA UNIVERSAL	672288020076	REGISTRADOR DE DATOS - DATA LOGGER	S/S	TK-4014-MED	TINYTAN	2017	OPERATIVO
17485	CENTRO DE SALUD EL AGUSTINO	672288020006	REGISTRADOR DE DATOS - DATA LOGGER			SIN MARCA	2010	OPERATIVO
17486	CENTRO DE SALUD EL BOSQUE	672288020031	REGISTRADOR DE DATOS - DATA LOGGER			SIN MARCA	2010	OPERATIVO
17487	CENTRO DE SALUD EL EXITO	672288020017	REGISTRADOR DE DATOS - DATA LOGGER			SIN MARCA	2010	OPERATIVO
17488	CENTRO DE SALUD EL EXITO	672288020082	REGISTRADOR DE DATOS - DATA LOGGER	S/S	TK-4014-MED	TINYTAN	2017	OPERATIVO
17489	CENTRO DE SALUD FORTALEZA	672288020024	REGISTRADOR DE DATOS - DATA LOGGER			SIN MARCA	2010	OPERATIVO
17490	CENTRO DE SALUD FORTALEZA	672288020091	REGISTRADOR DE DATOS - DATA LOGGER	S/S	TK-4014-MED	TINYTAN	2017	OPERATIVO
17491	CENTRO DE SALUD GUSTAVO LANATTA	672288020029	REGISTRADOR DE DATOS - DATA LOGGER			SIN MARCA	2010	OPERATIVO
17492	CENTRO DE SALUD GUSTAVO LANATTA	672288020078	REGISTRADOR DE DATOS - DATA LOGGER	S/S	TK-4014-MED	TINYTAN	2017	OPERATIVO
17493	CENTRO DE SALUD HUASCAR	672288020012	REGISTRADOR DE DATOS - DATA LOGGER			SIN MARCA	2010	OPERATIVO
17494	CENTRO DE SALUD JICAMARCA	672288020063	REGISTRADOR DE DATOS - DATA LOGGER			SIN MARCA	2010	OPERATIVO
17495	CENTRO DE SALUD LA MOLINA	672288020083	REGISTRADOR DE DATOS - DATA LOGGER	S/S	TK-4014-MED	TINYTAN	2017	OPERATIVO
17496	CENTRO DE SALUD MANYLSA	672288020018	REGISTRADOR DE DATOS - DATA LOGGER			SIN MARCA	2010	OPERATIVO
17497	CENTRO DE SALUD MANYLSA	672288020089	REGISTRADOR DE DATOS - DATA LOGGER	S/S	TK-4014-MED	TINYTAN	2017	OPERATIVO
17498	CENTRO DE SALUD MICAELA BASTIDAS	672288020023	REGISTRADOR DE DATOS - DATA LOGGER			SIN MARCA	2010	OPERATIVO
17499	CENTRO DE SALUD MICAELA BASTIDAS	672288020092	REGISTRADOR DE DATOS - DATA LOGGER	S/S	TK-4014-MED	TINYTAN	2017	OPERATIVO

DIRIS LIMA ESTE MINSA OFICINA DE ABASTECIMIENTO

N°	Nombre del Local	Código Patrimonial (Numérico)	Tipo (Vehículo o Maquinaria)	Placa /N° Serie	Modelo	Marca	Año de fabricación	Estado de Conservación (Operativo o Inoperativo)
17500	CENTRO DE SALUD MORON	672288020044	REGISTRADOR DE DATOS - DATA LOGGER			SIN MARCA	2010	OPERATIVO
17501	CENTRO DE SALUD MOYOPAMPA	672288020053	REGISTRADOR DE DATOS - DATA LOGGER			SIN MARCA	2010	OPERATIVO
17502	CENTRO DE SALUD MOYOPAMPA	672288020090	REGISTRADOR DE DATOS - DATA LOGGER	S/S	TK-4014-MED	TINYTAN	2017	OPERATIVO
17503	CENTRO DE SALUD MUSA	672288020036	REGISTRADOR DE DATOS - DATA LOGGER			SIN MARCA	2010	OPERATIVO
17504	CENTRO DE SALUD NICOLAS DE PIEROLA	672288020054	REGISTRADOR DE DATOS - DATA LOGGER			SIN MARCA	2010	OPERATIVO
17505	CENTRO DE SALUD NIEVERIA DEL PARAISO	672288020067	REGISTRADOR DE DATOS - DATA LOGGER			SIN MARCA	2010	OPERATIVO
17506	CENTRO DE SALUD NOCHETO	672288020009	REGISTRADOR DE DATOS - DATA LOGGER			SIN MARCA	2010	OPERATIVO
17507	CENTRO DE SALUD PRIMAVERA	672288020085	REGISTRADOR DE DATOS - DATA LOGGER	S/S	TK-4014-MED	TINYTAN	2017	OPERATIVO
17508	CENTRO DE SALUD PROGRESO	672288020045	REGISTRADOR DE DATOS - DATA LOGGER			SIN MARCA	2010	OPERATIVO
17509	CENTRO DE SALUD SALAMANCA	672288020030	REGISTRADOR DE DATOS - DATA LOGGER			SIN MARCA	2010	OPERATIVO
17510	CENTRO DE SALUD SAN ANTONIO	672288020020	REGISTRADOR DE DATOS - DATA LOGGER			SIN MARCA	2010	OPERATIVO
17511	CENTRO DE SALUD SAN ANTONIO DE PEDREGAL	672288020055	REGISTRADOR DE DATOS - DATA LOGGER			SIN MARCA	2010	OPERATIVO
17512	CENTRO DE SALUD SAN CARLOS	672288020011	REGISTRADOR DE DATOS - DATA LOGGER			SIN MARCA	2010	OPERATIVO
17513	CENTRO DE SALUD SANTA CLARA	672288020016	REGISTRADOR DE DATOS - DATA LOGGER			SIN MARCA	2010	OPERATIVO
17514	CENTRO DE SALUD SANTA CLARA	672288020081	REGISTRADOR DE DATOS - DATA LOGGER	S/S	TK-4014-MED	TINYTAN	2017	OPERATIVO
17515	CENTRO DE SALUD SANTA MAGDALENA SOFIA	672288020032	REGISTRADOR DE DATOS - DATA LOGGER			SIN MARCA	2010	OPERATIVO
17516	CENTRO DE SALUD SANTA MARIA DE HUACHIPA	672288020065	REGISTRADOR DE DATOS - DATA LOGGER			SIN MARCA	2010	OPERATIVO
17517	CENTRO DE SALUD SEÑOR DE LOS MILAGROS	672288020005	REGISTRADOR DE DATOS - DATA LOGGER			SIN MARCA	2010	OPERATIVO
17518	CENTRO DE SALUD VILLA LETICIA DE CAJAMARQUILLA	672288020064	REGISTRADOR DE DATOS - DATA LOGGER			SIN MARCA	2010	OPERATIVO
17519	CENTRO MATERNO INFANTIL MIGUEL GRAU	672288020042	REGISTRADOR DE DATOS - DATA LOGGER			SIN MARCA	2010	OPERATIVO
17520	CENTRO MATERNO INFANTIL MIGUEL GRAU	672288020088	REGISTRADOR DE DATOS - DATA LOGGER	S/S	TK-4014-MED	TINYTAN	2017	OPERATIVO
17521	CENTRO MATERNO INFANTIL SAN FERNANDO	672288020028	REGISTRADOR DE DATOS - DATA LOGGER			SIN MARCA	2010	OPERATIVO
17522	CENTRO MATERNO INFANTIL SAN FERNANDO	672288020074	REGISTRADOR DE DATOS - DATA LOGGER	S/S	TK-4014-MED	TINYTAN	2017	OPERATIVO
17523	CENTRO MATERNO INFANTIL SANTA ANITA	672288020010	REGISTRADOR DE DATOS - DATA LOGGER			SIN MARCA	2010	OPERATIVO
17524	CENTRO MATERNO INFANTIL SANTA ANITA	672288020075	REGISTRADOR DE DATOS - DATA LOGGER	S/S	TK-4014-MED	TINYTAN	2017	OPERATIVO
17525	CENTRO MATERNO INFANTIL TAMBO VIEJO	672288020039	REGISTRADOR DE DATOS - DATA LOGGER			SIN MARCA	2010	OPERATIVO
17526	CENTRO MATERNO INFANTIL TAMBO VIEJO	672288020084	REGISTRADOR DE DATOS - DATA LOGGER	S/S	TK-4014-MED	TINYTAN	2017	OPERATIVO
17527	CENTRO DE SALUD LOPEZ SILVA	672288020043	REGISTRADOR DE DATOS - DATA LOGGER			SIN MARCA	2010	OPERATIVO
17528	CENTRO DE SALUD LOPEZ SILVA	672288020087	REGISTRADOR DE DATOS - DATA LOGGER	S/S	TK-4014-MED	TINYTAN	2017	OPERATIVO
17529	PUESTO DE SALUD FRATERNIDAD NIÑO JESUS ZONA X	672288020072	REGISTRADOR DE DATOS - DATA LOGGER			SIN MARCA	2012	OPERATIVO
17530	CENTRO DE SALUD MADRE TERESA DE CALCUTA	672288020001	REGISTRADOR DE DATOS - DATA LOGGER			SIN MARCA	2010	OPERATIVO
17531	CENTRO DE SALUD MADRE TERESA DE CALCUTA	672288020086	REGISTRADOR DE DATOS - DATA LOGGER	S/S	TK-4014-MED	TINYTAN	2017	OPERATIVO
17532	PUESTO DE SALUD ALTO HUAMPANI	672288020051	REGISTRADOR DE DATOS - DATA LOGGER			SIN MARCA	2010	OPERATIVO
17533	PUESTO DE SALUD ALTO PERU	672288020068	REGISTRADOR DE DATOS - DATA LOGGER			SIN MARCA	2010	OPERATIVO
17534	PUESTO DE SALUD ALTO PERU	672288020079	REGISTRADOR DE DATOS - DATA LOGGER	S/S	TK-4014-MED	TINYTAN	2017	OPERATIVO
17535	PUESTO DE SALUD AMAUTA	672288020019	REGISTRADOR DE DATOS - DATA LOGGER			SIN MARCA	2010	OPERATIVO
17536	PUESTO DE SALUD ATE	672288020025	REGISTRADOR DE DATOS - DATA LOGGER			SIN MARCA	2010	OPERATIVO
17537	PUESTO DE SALUD CERRO EL AGUSTINO	672288020071	REGISTRADOR DE DATOS - DATA LOGGER	S/S	S/M	SIN MARCA	2012	OPERATIVO
17538	PUESTO DE SALUD CHACRASANA	672288020056	REGISTRADOR DE DATOS - DATA LOGGER			SIN MARCA	2010	OPERATIVO

DIRIS LIMA ESTE
V°B°
MINSA
OFICINA DE ABASTECIMIENTO

N°	Nombre del Local	Código Patrimonial (Numérico)	Tipo (Vehículo o Maquinaria)	Placa /N° Serie	Modelo	Marca	Año de fabricación	Estado de Conservación (Operativo o Inoperativo)
17539	PUESTO DE SALUD CHACRASANA	672288020073	REGISTRADOR DE DATOS - DATA LOGGER			SIN MARCA	2016	OPERATIVO
17540	PUESTO DE SALUD COLCA	672288020041	REGISTRADOR DE DATOS - DATA LOGGER	S/S	S/M	SIN MARCA	2010	OPERATIVO
17541	PUESTO DE SALUD HORACIO ZEVALLOS	672288020021	REGISTRADOR DE DATOS - DATA LOGGER			SIN MARCA	2010	OPERATIVO
17542	PUESTO DE SALUD HUASCATA	672288020048	REGISTRADOR DE DATOS - DATA LOGGER			SIN MARCA	2010	OPERATIVO
17543	PUESTO DE SALUD HUAYCAN DE CIENEGUILLA	672288020040	REGISTRADOR DE DATOS - DATA LOGGER			SIN MARCA	2010	OPERATIVO
17544	PUESTO DE SALUD LA FRATERNIDAD	672288020022	REGISTRADOR DE DATOS - DATA LOGGER			SIN MARCA	2010	OPERATIVO
17545	PUESTO DE SALUD LA FRATERNIDAD	672288020034	REGISTRADOR DE DATOS - DATA LOGGER			SIN MARCA	2010	OPERATIVO
17546	PUESTO DE SALUD MARISCAL CASTILLA	672288020058	REGISTRADOR DE DATOS - DATA LOGGER			SIN MARCA	2010	OPERATIVO
17547	CENTRO DE SALUD MATAZANGO	672288020037	REGISTRADOR DE DATOS - DATA LOGGER			SIN MARCA	2010	OPERATIVO
17548	PUESTO DE SALUD METROPOLITANA	672288020015	REGISTRADOR DE DATOS - DATA LOGGER			SIN MARCA	2010	OPERATIVO
17549	PUESTO DE SALUD PABLO PATRON	672288020062	REGISTRADOR DE DATOS - DATA LOGGER			SIN MARCA	2010	OPERATIVO
17550	PUESTO DE SALUD PERLA DEL SOL	672288020047	REGISTRADOR DE DATOS - DATA LOGGER			SIN MARCA	2010	OPERATIVO
17551	PUESTO DE SALUD PORTADA DEL SOL	672288020035	REGISTRADOR DE DATOS - DATA LOGGER			SIN MARCA	2010	OPERATIVO
17552	PUESTO DE SALUD PORTADA DEL SOL	672288020038	REGISTRADOR DE DATOS - DATA LOGGER			SIN MARCA	2010	OPERATIVO
17553	PUESTO DE SALUD SANTA ROSA DE QUIVES	672288020014	REGISTRADOR DE DATOS - DATA LOGGER			SIN MARCA	2010	OPERATIVO
17554	PUESTO DE SALUD SEÑOR DE LOS MILAGROS	672288020059	REGISTRADOR DE DATOS - DATA LOGGER			SIN MARCA	2010	OPERATIVO
17555	PUESTO DE SALUD SEÑOR DE LOS MILAGROS	672288020060	REGISTRADOR DE DATOS - DATA LOGGER			SIN MARCA	2010	OPERATIVO
17556	PUESTO DE SALUD TRES DE OCTUBRE	672288020046	REGISTRADOR DE DATOS - DATA LOGGER			SIN MARCA	2010	OPERATIVO
17557	PUESTO DE SALUD TUPAC AMARU	672288020027	REGISTRADOR DE DATOS - DATA LOGGER			SIN MARCA	2010	OPERATIVO
17558	PUESTO DE SALUD VILLA MERCEDES	672288020070	REGISTRADOR DE DATOS - DATA LOGGER			SIN MARCA	2010	OPERATIVO
17559	PUESTO DE SALUD VILLA RICA	672288020049	REGISTRADOR DE DATOS - DATA LOGGER			SIN MARCA	2010	OPERATIVO
17560	PUESTO DE SALUD YANACOTO	672288020057	REGISTRADOR DE DATOS - DATA LOGGER			SIN MARCA	2010	OPERATIVO
17561	CENTRO DE SALUD VIÑA SAN FRANCISCO	672288020013	REGISTRADOR DE DATOS - DATA LOGGER			SIN MARCA	2010	OPERATIVO
17562	PUESTO DE SALUD VILLA DEL SOL	672288020061	REGISTRADOR DE DATOS - DATA LOGGER			SIN MARCA	2010	OPERATIVO
17563	CENTRO DE SALUD VIRGEN DEL CARMEN LA ERA	672288020050	REGISTRADOR DE DATOS - DATA LOGGER			SIN MARCA	2010	OPERATIVO
17564	PUESTO DE SALUD VIRGEN DEL ROSARIO CARAPONGO	672288020066	REGISTRADOR DE DATOS - DATA LOGGER			SIN MARCA	2010	OPERATIVO
17565	DIRECCION DE MEDICAMENTOS INSUMOS Y DROGAS	672288020093	REGISTRADOR DE DATOS DE TEMPERATURA	180829NTC0074891	91700-004	ALLA FRANCE	2021	OPERATIVO
17566	DIRECCION DE MEDICAMENTOS INSUMOS Y DROGAS	672288020094	REGISTRADOR DE DATOS DE TEMPERATURA	180829NTC0074719	91700-004	ALLA FRANCE	2021	OPERATIVO
17567	DIRECCION DE MEDICAMENTOS INSUMOS Y DROGAS	672288020095	REGISTRADOR DE DATOS DE TEMPERATURA	180829NTC0074850	91700-004	ALLA FRANCE	2021	OPERATIVO
17568	DIRECCION DE MEDICAMENTOS INSUMOS Y DROGAS	672288020096	REGISTRADOR DE DATOS DE TEMPERATURA	180829NTC0074843	91700-004	ALLA FRANCE	2021	OPERATIVO
17569	DIRECCION DE MEDICAMENTOS INSUMOS Y DROGAS	672288020097	REGISTRADOR DE DATOS DE TEMPERATURA	180829NTC0074842	91700-004	ALLA FRANCE	2021	OPERATIVO
17570	DIRECCION DE MEDICAMENTOS INSUMOS Y DROGAS	672288020098	REGISTRADOR DE DATOS DE TEMPERATURA	16124NTC0048060	91700-004	ALLA FRANCE	2021	OPERATIVO
17571	DIRECCION DE MEDICAMENTOS INSUMOS Y DROGAS	672288020099	REGISTRADOR DE DATOS DE TEMPERATURA	180829NTC0074885	91700-004	ALLA FRANCE	2021	OPERATIVO
17572	DIRECCION DE MEDICAMENTOS INSUMOS Y DROGAS	672288020100	REGISTRADOR DE DATOS DE TEMPERATURA	180829NTC0074829	91700-004	ALLA FRANCE	2021	OPERATIVO
17573	DIRECCION DE MEDICAMENTOS INSUMOS Y DROGAS	672288020101	REGISTRADOR DE DATOS DE TEMPERATURA	180829NTC0074712	91700-004	ALLA FRANCE	2021	OPERATIVO
17574	DIRECCION DE MEDICAMENTOS INSUMOS Y DROGAS	672288020102	REGISTRADOR DE DATOS DE TEMPERATURA	180829NTC0074838	91700-004	ALLA FRANCE	2021	OPERATIVO
17575	DIRECCION DE MEDICAMENTOS INSUMOS Y DROGAS	672288020103	REGISTRADOR DE DATOS DE TEMPERATURA	180829NTC0074728	91700-004	ALLA FRANCE	2021	OPERATIVO
17576	DIRECCION DE MEDICAMENTOS INSUMOS Y DROGAS	672288020104	REGISTRADOR DE DATOS DE TEMPERATURA	180829NTC0074741	91700-004	ALLA FRANCE	2021	OPERATIVO
17577	PUESTO DE SALUD CASA HUERTA LA CAMPIÑA	462286590026	REGULADOR DE VOLTAJE 1 KVA PARA REFRIGERADORA/CONGELADORA	3879202251	SVS04	SVS SOLLATEC	2018	OPERATIVO

N°	Nombre del Local	Código Patrimonial (Numérico)	Tipo (Vehículo o Maquinaria)	Placa /N° Serie	Modelo	Marca	Año de fabricación	Estado de Conservación (Operativo o Inoperativo)
17578	PUESTO DE SALUD CASA HUERTA LA CAMPIÑA	462286590027	REGULADOR DE VOLTAJE 1 KVA PARA REFRIGERADORA/CONGELADORA	3879202730	SVS04	SVS SOLLATEC	2018	OPERATIVO
17579	CENTRO DE SALUD 07 DE OCTUBRE	462286590014	REGULADOR DE VOLTAJE 1 KVA PARA REFRIGERADORA/CONGELADORA	3879202784	SVS04	SVS SOLLATEC	2018	OPERATIVO
17580	CENTRO DE SALUD 07 DE OCTUBRE	462286590015	REGULADOR DE VOLTAJE 1 KVA PARA REFRIGERADORA/CONGELADORA	3879202783	SVS04	SVS SOLLATEC	2018	OPERATIVO
17581	CENTRO DE SALUD ALFA Y OMEGA	462286590063	REGULADOR DE VOLTAJE 1 KVA PARA REFRIGERADORA/CONGELADORA	3879202782	SVS04	SVS SOLLATEC	2018	OPERATIVO
17582	CENTRO DE SALUD ALFA Y OMEGA	462286590064	REGULADOR DE VOLTAJE 1 KVA PARA REFRIGERADORA/CONGELADORA	3879202819	SVS04	SVS SOLLATEC	2018	OPERATIVO
17583	CENTRO DE SALUD ANCIETA BAJA	462286590147	REGULADOR DE VOLTAJE 1 KVA PARA REFRIGERADORA/CONGELADORA	3879202815	SVS04	SVS SOLLATEC	2018	OPERATIVO
17584	CENTRO DE SALUD BETHANIA	462286590041	REGULADOR DE VOLTAJE 1 KVA PARA REFRIGERADORA/CONGELADORA	3879202825	SVS04	SVS SOLLATEC	2018	OPERATIVO
17585	CENTRO DE SALUD BETHANIA	462286590042	REGULADOR DE VOLTAJE 1 KVA PARA REFRIGERADORA/CONGELADORA	3879202827	SVS04	SVS SOLLATEC	2018	OPERATIVO
17586	CENTRO DE SALUD CATALINA HUANCA	462286590144	REGULADOR DE VOLTAJE 1 KVA PARA REFRIGERADORA/CONGELADORA	3879202747	SVS04	SVS SOLLATEC	2018	OPERATIVO
17587	CENTRO DE SALUD CATALINA HUANCA	462286590145	REGULADOR DE VOLTAJE 1 KVA PARA REFRIGERADORA/CONGELADORA	3879202765	SVS04	SVS SOLLATEC	2018	OPERATIVO
17588	CENTRO DE SALUD CHANCAS DE ANDAHUAYLAS	462286590108	REGULADOR DE VOLTAJE 1 KVA PARA REFRIGERADORA/CONGELADORA	3840701561	SVS04	SVS SOLLATEC	2018	OPERATIVO
17589	CENTRO DE SALUD CHANCAS DE ANDAHUAYLAS	462286590109	REGULADOR DE VOLTAJE 1 KVA PARA REFRIGERADORA/CONGELADORA	3879202846	SVS04	SVS SOLLATEC	2018	OPERATIVO
17590	CENTRO DE SALUD CHANCAS DE ANDAHUAYLAS	462286590110	REGULADOR DE VOLTAJE 1 KVA PARA REFRIGERADORA/CONGELADORA	3879202723	SVS04	SVS SOLLATEC	2018	OPERATIVO
17591	CENTRO DE SALUD CHANCAS DE ANDAHUAYLAS	462286590111	REGULADOR DE VOLTAJE 1 KVA PARA REFRIGERADORA/CONGELADORA	3840701525	SVS04	SVS SOLLATEC	2018	OPERATIVO
17592	CENTRO DE SALUD CHOSICA	462286590089	REGULADOR DE VOLTAJE 1 KVA PARA REFRIGERADORA/CONGELADORA	3879202787	SVS04	SVS SOLLATEC	2018	OPERATIVO
17593	CENTRO DE SALUD CHOSICA	462286590090	REGULADOR DE VOLTAJE 1 KVA PARA REFRIGERADORA/CONGELADORA	3840700301	SVS04	SVS SOLLATEC	2018	OPERATIVO
17594	CENTRO DE SALUD CHOSICA	462286590091	REGULADOR DE VOLTAJE 1 KVA PARA REFRIGERADORA/CONGELADORA	3879202775	SVS04	SVS SOLLATEC	2018	OPERATIVO
17595	CENTRO DE SALUD COOPERATIVA UNIVERSAL	462286590128	REGULADOR DE VOLTAJE 1 KVA PARA REFRIGERADORA/CONGELADORA	3842701586	SVS04	SVS SOLLATEC	2018	OPERATIVO
17596	CENTRO DE SALUD COOPERATIVA UNIVERSAL	462286590129	REGULADOR DE VOLTAJE 1 KVA PARA REFRIGERADORA/CONGELADORA	3840701519	SVS04	SVS SOLLATEC	2018	OPERATIVO
17597	CENTRO DE SALUD EL AGUSTINO	462286590120	REGULADOR DE VOLTAJE 1 KVA PARA REFRIGERADORA/CONGELADORA	3879202743	SVS04	SVS SOLLATEC	2018	OPERATIVO
17598	CENTRO DE SALUD EL BOSQUE	462286590061	REGULADOR DE VOLTAJE 1 KVA PARA REFRIGERADORA/CONGELADORA	3879202742	SVS04	SVS SOLLATEC	2018	OPERATIVO
17599	CENTRO DE SALUD EL BOSQUE	462286590062	REGULADOR DE VOLTAJE 1 KVA PARA REFRIGERADORA/CONGELADORA	3879202766	SVS04	SVS SOLLATEC	2018	OPERATIVO
17600	CENTRO DE SALUD EL EXITO	462286590167	REGULADOR DE VOLTAJE 1 KVA PARA REFRIGERADORA/CONGELADORA	38792002809		SVS SOLLATEC	2018	OPERATIVO
17601	CENTRO DE SALUD EL EXITO	462286590168	REGULADOR DE VOLTAJE 1 KVA PARA REFRIGERADORA/CONGELADORA	3879202704		SVS SOLLATEC	2018	OPERATIVO
17602	CENTRO DE SALUD EL EXITO	462286590169	REGULADOR DE VOLTAJE 1 KVA PARA REFRIGERADORA/CONGELADORA	3879202785		SVS SOLLATEC	2018	OPERATIVO
17603	CENTRO DE SALUD FORTALEZA	462286590049	REGULADOR DE VOLTAJE 1 KVA PARA REFRIGERADORA/CONGELADORA	3879202807	SVS04	SVS SOLLATEC	2018	OPERATIVO
17604	CENTRO DE SALUD FORTALEZA	462286590050	REGULADOR DE VOLTAJE 1 KVA PARA REFRIGERADORA/CONGELADORA	3879202722	SVS04	SVS SOLLATEC	2018	OPERATIVO
17605	CENTRO DE SALUD FORTALEZA	462286590051	REGULADOR DE VOLTAJE 1 KVA PARA REFRIGERADORA/CONGELADORA	3879202836	SVS04	SVS SOLLATEC	2018	OPERATIVO
17606	CENTRO DE SALUD GUSTAVO LANATTA	462286590035	REGULADOR DE VOLTAJE 1 KVA PARA REFRIGERADORA/CONGELADORA	3879202794	SVS04	SVS SOLLATEC	2018	OPERATIVO
17607	CENTRO DE SALUD GUSTAVO LANATTA	462286590036	REGULADOR DE VOLTAJE 1 KVA PARA REFRIGERADORA/CONGELADORA	3879202717	SVS04	SVS SOLLATEC	2018	OPERATIVO
17608	CENTRO DE SALUD HUASCAR	462286590142	REGULADOR DE VOLTAJE 1 KVA PARA REFRIGERADORA/CONGELADORA	3879202715	SVS04	SVS SOLLATEC	2018	OPERATIVO
17609	CENTRO DE SALUD HUASCAR	462286590143	REGULADOR DE VOLTAJE 1 KVA PARA REFRIGERADORA/CONGELADORA	3879202800	SVS04	SVS SOLLATEC	2018	OPERATIVO
17610	CENTRO DE SALUD JICAMARCA	462286590055	REGULADOR DE VOLTAJE 1 KVA PARA REFRIGERADORA/CONGELADORA	3879202774	SVS04	SVS SOLLATEC	2018	OPERATIVO
17611	CENTRO DE SALUD JICAMARCA	462286590056	REGULADOR DE VOLTAJE 1 KVA PARA REFRIGERADORA/CONGELADORA	3879202748	SVS04	SVS SOLLATEC	2018	OPERATIVO
17612	CENTRO DE SALUD LA MOLINA	462286590162	REGULADOR DE VOLTAJE 1 KVA PARA REFRIGERADORA/CONGELADORA	3879202806		SVS SOLLATEC	2018	OPERATIVO
17613	CENTRO DE SALUD LA MOLINA	462286590163	REGULADOR DE VOLTAJE 1 KVA PARA REFRIGERADORA/CONGELADORA	3879202804		SVS SOLLATEC	2018	OPERATIVO
17614	CENTRO DE SALUD LA MOLINA	462286590164	REGULADOR DE VOLTAJE 1 KVA PARA REFRIGERADORA/CONGELADORA	3879202786		SVS SOLLATEC	2018	OPERATIVO
17615	CENTRO DE SALUD MANYLSA	462286590065	REGULADOR DE VOLTAJE 1 KVA PARA REFRIGERADORA/CONGELADORA	3879202738	SVS04	SVS SOLLATEC	2018	OPERATIVO
17616	CENTRO DE SALUD MANYLSA	462286590066	REGULADOR DE VOLTAJE 1 KVA PARA REFRIGERADORA/CONGELADORA	3879202779	SVS04	SVS SOLLATEC	2018	OPERATIVO

DIRIS LIMA ESTE MINSA OFICINA DE ABASTECIMIENTO V°B°

N°	Nombre del Local	Código Patrimonial (Numérico)	Tipo (Vehículo o Maquinaria)	Placa /N° Serie	Modelo	Marca	Año de fabricación	Estado de Conservación (Operativo o Inoperativo)
17617	CENTRO DE SALUD MICAELA BASTIDAS	462286590052	REGULADOR DE VOLTAJE 1 KVA PARA REFRIGERADORA/CONGELADORA	3879202780	SVS04	SVS SOLLATEC	2018	OPERATIVO
17618	CENTRO DE SALUD MICAELA BASTIDAS	462286590053	REGULADOR DE VOLTAJE 1 KVA PARA REFRIGERADORA/CONGELADORA	3879202710	SVS04	SVS SOLLATEC	2018	OPERATIVO
17619	CENTRO DE SALUD MICAELA BASTIDAS	462286590054	REGULADOR DE VOLTAJE 1 KVA PARA REFRIGERADORA/CONGELADORA	3879202734	SVS04	SVS SOLLATEC	2018	OPERATIVO
17620	CENTRO DE SALUD MORON	462286590059	REGULADOR DE VOLTAJE 1 KVA PARA REFRIGERADORA/CONGELADORA	3879202728	SVS04	SVS SOLLATEC	2018	OPERATIVO
17621	CENTRO DE SALUD MORON	462286590060	REGULADOR DE VOLTAJE 1 KVA PARA REFRIGERADORA/CONGELADORA	3879202763	SVS04	SVS SOLLATEC	2018	OPERATIVO
17622	CENTRO DE SALUD MOYOPAMPA	462286590076	REGULADOR DE VOLTAJE 1 KVA PARA REFRIGERADORA/CONGELADORA	3840700352	SVS04	SVS SOLLATEC	2018	OPERATIVO
17623	CENTRO DE SALUD MOYOPAMPA	462286590077	REGULADOR DE VOLTAJE 1 KVA PARA REFRIGERADORA/CONGELADORA	3879202732	SVS04	SVS SOLLATEC	2018	OPERATIVO
17624	CENTRO DE SALUD MOYOPAMPA	462286590078	REGULADOR DE VOLTAJE 1 KVA PARA REFRIGERADORA/CONGELADORA	3840701558	SVS04	SVS SOLLATEC	2018	OPERATIVO
17625	CENTRO DE SALUD MUSA	462286590152	REGULADOR DE VOLTAJE 1 KVA PARA REFRIGERADORA/CONGELADORA	3879202729		SVS SOLLATEC	2018	OPERATIVO
17626	CENTRO DE SALUD MUSA	462286590153	REGULADOR DE VOLTAJE 1 KVA PARA REFRIGERADORA/CONGELADORA	3879202781		SVS SOLLATEC	2018	OPERATIVO
17627	CENTRO DE SALUD NICOLAS DE PIEROLA	462286590087	REGULADOR DE VOLTAJE 1 KVA PARA REFRIGERADORA/CONGELADORA	3879202744	SVS04	SVS SOLLATEC	2018	OPERATIVO
17628	CENTRO DE SALUD NICOLAS DE PIEROLA	462286590088	REGULADOR DE VOLTAJE 1 KVA PARA REFRIGERADORA/CONGELADORA	3879202708	SVS04	SVS SOLLATEC	2018	OPERATIVO
17629	CENTRO DE SALUD NIEVERIA DEL PARAISO	462286590106	REGULADOR DE VOLTAJE 1 KVA PARA REFRIGERADORA/CONGELADORA	3840701575	SVS04	SVS SOLLATEC	2018	OPERATIVO
17630	CENTRO DE SALUD NIEVERIA DEL PARAISO	462286590107	REGULADOR DE VOLTAJE 1 KVA PARA REFRIGERADORA/CONGELADORA	3879202707	SVS04	SVS SOLLATEC	2018	OPERATIVO
17631	CENTRO DE SALUD NOCHETO	462286590006	REGULADOR DE VOLTAJE 1 KVA PARA REFRIGERADORA/CONGELADORA	3879202706	SVS04	SVS SOLLATEC	2018	OPERATIVO
17632	CENTRO DE SALUD NOCHETO	462286590007	REGULADOR DE VOLTAJE 1 KVA PARA REFRIGERADORA/CONGELADORA	3879202805	SVS04	SVS SOLLATEC	2018	OPERATIVO
17633	CENTRO DE SALUD PRIMAVERA	462286590160	REGULADOR DE VOLTAJE 1 KVA PARA REFRIGERADORA/CONGELADORA	3879202726		SVS SOLLATEC	2018	OPERATIVO
17634	CENTRO DE SALUD PRIMAVERA	462286590161	REGULADOR DE VOLTAJE 1 KVA PARA REFRIGERADORA/CONGELADORA	3879202767		SVS SOLLATEC	2018	OPERATIVO
17635	CENTRO DE SALUD PROGRESO	462286590172	REGULADOR DE VOLTAJE 1 KVA PARA REFRIGERADORA/CONGELADORA	3879202768		SVS SOLLATEC	2018	OPERATIVO
17636	CENTRO DE SALUD PROGRESO	462286590173	REGULADOR DE VOLTAJE 1 KVA PARA REFRIGERADORA/CONGELADORA	3879202811		SVS SOLLATEC	2018	OPERATIVO
17637	CENTRO DE SALUD SALAMANCA	462286590158	REGULADOR DE VOLTAJE 1 KVA PARA REFRIGERADORA/CONGELADORA	3879202724		SVS SOLLATEC	2018	OPERATIVO
17638	CENTRO DE SALUD SALAMANCA	462286590159	REGULADOR DE VOLTAJE 1 KVA PARA REFRIGERADORA/CONGELADORA	3879202818		SVS SOLLATEC	2018	OPERATIVO
17639	CENTRO DE SALUD SAN ANTONIO	462286590148	REGULADOR DE VOLTAJE 1 KVA PARA REFRIGERADORA/CONGELADORA	3879202703		SVS SOLLATEC	2018	OPERATIVO
17640	CENTRO DE SALUD SAN ANTONIO	462286590149	REGULADOR DE VOLTAJE 1 KVA PARA REFRIGERADORA/CONGELADORA	3879202759		SVS SOLLATEC	2018	OPERATIVO
17641	CENTRO DE SALUD SAN ANTONIO DE PEDREGAL	462286590116	REGULADOR DE VOLTAJE 1 KVA PARA REFRIGERADORA/CONGELADORA		SVS04	SVS SOLLATEC	2018	OPERATIVO
17642	CENTRO DE SALUD SAN ANTONIO DE PEDREGAL	462286590117	REGULADOR DE VOLTAJE 1 KVA PARA REFRIGERADORA/CONGELADORA		SVS04	SVS SOLLATEC	2018	OPERATIVO
17643	CENTRO DE SALUD SAN CARLOS	462286590002	REGULADOR DE VOLTAJE 1 KVA PARA REFRIGERADORA/CONGELADORA	3879202757	SVS04	SVS SOLLATEC	2018	OPERATIVO
17644	CENTRO DE SALUD SAN CARLOS	462286590003	REGULADOR DE VOLTAJE 1 KVA PARA REFRIGERADORA/CONGELADORA	3840700340	SVS04	SVS SOLLATEC	2018	OPERATIVO
17645	CENTRO DE SALUD SANTA CLARA	462286590032	REGULADOR DE VOLTAJE 1 KVA PARA REFRIGERADORA/CONGELADORA	3879202848	SVS04	SVS SOLLATEC	2018	OPERATIVO
17646	CENTRO DE SALUD SANTA CLARA	462286590033	REGULADOR DE VOLTAJE 1 KVA PARA REFRIGERADORA/CONGELADORA	3879202736	SVS04	SVS SOLLATEC	2018	OPERATIVO
17647	CENTRO DE SALUD SANTA CLARA	462286590034	REGULADOR DE VOLTAJE 1 KVA PARA REFRIGERADORA/CONGELADORA	3879202850	SVS04	SVS SOLLATEC	2018	OPERATIVO
17648	CENTRO DE SALUD SANTA MAGDALENA SOFIA	462286590138	REGULADOR DE VOLTAJE 1 KVA PARA REFRIGERADORA/CONGELADORA	384070600	SVS27	SVS SOLLATEC	2018	OPERATIVO
17649	CENTRO DE SALUD SANTA MAGDALENA SOFIA	462286590139	REGULADOR DE VOLTAJE 1 KVA PARA REFRIGERADORA/CONGELADORA	3879202793	SVS27	SVS SOLLATEC	2018	OPERATIVO
17650	CENTRO DE SALUD SANTA MARIA DE HUACHIPA	462286590024	REGULADOR DE VOLTAJE 1 KVA PARA REFRIGERADORA/CONGELADORA	387920833	SVS04	SVS SOLLATEC	2018	OPERATIVO
17651	CENTRO DE SALUD SANTA MARIA DE HUACHIPA	462286590025	REGULADOR DE VOLTAJE 1 KVA PARA REFRIGERADORA/CONGELADORA	3879202835	SVS04	SVS SOLLATEC	2018	OPERATIVO
17652	CENTRO DE SALUD SEÑOR DE LOS MILAGROS	462286590010	REGULADOR DE VOLTAJE 1 KVA PARA REFRIGERADORA/CONGELADORA	3879202702	SVS04	SVS SOLLATEC	2018	OPERATIVO
17653	CENTRO DE SALUD SEÑOR DE LOS MILAGROS	462286590011	REGULADOR DE VOLTAJE 1 KVA PARA REFRIGERADORA/CONGELADORA	3879202838	SVS04	SVS SOLLATEC	2018	OPERATIVO
17654	CENTRO DE SALUD VILLA LETICIA DE CAJAMARQUILLA	462286590028	REGULADOR DE VOLTAJE 1 KVA PARA REFRIGERADORA/CONGELADORA	3879202352	SVS04	SVS SOLLATEC	2018	OPERATIVO
17655	CENTRO DE SALUD VILLA LETICIA DE CAJAMARQUILLA	462286590029	REGULADOR DE VOLTAJE 1 KVA PARA REFRIGERADORA/CONGELADORA	3879202761	SVS04	SVS SOLLATEC	2018	OPERATIVO

DIRIS LIMA ESTE MINSA OFICINA DE ABASTECIMIENTO V°B°

N°	Nombre del Local	Código Patrimonial (Numérico)	Tipo (Vehículo o Maquinaria)	Placa /N° Serie	Modelo	Marca	Año de fabricación	Estado de Conservación (Operativo o Inoperativo)
17656	CENTRO MATERNO INFANTIL MIGUEL GRAU	462286590125	REGULADOR DE VOLTAJE 1KVA PARA REFRIGERADORA/CONGELADORA	3879202843	SVS04	SVS SOLLATEC	2018	OPERATIVO
17657	CENTRO MATERNO INFANTIL MIGUEL GRAU	462286590126	REGULADOR DE VOLTAJE 1KVA PARA REFRIGERADORA/CONGELADORA	3879202798	SVS04	SVS SOLLATEC	2018	OPERATIVO
17658	CENTRO MATERNO INFANTIL MIGUEL GRAU	462286590127	REGULADOR DE VOLTAJE 1KVA PARA REFRIGERADORA/CONGELADORA	3879202822	SVS04	SVS SOLLATEC	2018	OPERATIVO
17659	CENTRO MATERNO INFANTIL MIGUEL GRAU	462286590180	REGULADOR DE VOLTAJE 1KVA PARA REFRIGERADORA/CONGELADORA	3840700333	S/M	S/M.	2019	OPERATIVO
17660	CENTRO MATERNO INFANTIL MIGUEL GRAU	462286590181	REGULADOR DE VOLTAJE 1KVA PARA REFRIGERADORA/CONGELADORA	3879202830	S/M	S/M.	2019	OPERATIVO
17661	CENTRO MATERNO INFANTIL MIGUEL GRAU	462286590182	REGULADOR DE VOLTAJE 1KVA PARA REFRIGERADORA/CONGELADORA	3879202773	S/M	S/M.	2019	OPERATIVO
17662	CENTRO MATERNO INFANTIL SAN FERNANDO	462286590045	REGULADOR DE VOLTAJE 1KVA PARA REFRIGERADORA/CONGELADORA	3879202840	SVS04	SVS SOLLATEC	2018	OPERATIVO
17663	CENTRO MATERNO INFANTIL SAN FERNANDO	462286590046	REGULADOR DE VOLTAJE 1KVA PARA REFRIGERADORA/CONGELADORA	3840701569	SVS04	SVS SOLLATEC	2018	OPERATIVO
17664	CENTRO MATERNO INFANTIL SAN FERNANDO	462286590047	REGULADOR DE VOLTAJE 1KVA PARA REFRIGERADORA/CONGELADORA	3879202762	SVS04	SVS SOLLATEC	2018	OPERATIVO
17665	CENTRO MATERNO INFANTIL SAN FERNANDO	462286590048	REGULADOR DE VOLTAJE 1KVA PARA REFRIGERADORA/CONGELADORA	3879202792	SVS04	SVS SOLLATEC	2018	OPERATIVO
17666	CENTRO MATERNO INFANTIL SAN FERNANDO	462286590177	REGULADOR DE VOLTAJE 1KVA PARA REFRIGERADORA/CONGELADORA	3879202760	S/M	S/M.	2019	OPERATIVO
17667	CENTRO MATERNO INFANTIL SAN FERNANDO	462286590178	REGULADOR DE VOLTAJE 1KVA PARA REFRIGERADORA/CONGELADORA	3879202740	S/M	S/M.	2019	OPERATIVO
17668	CENTRO MATERNO INFANTIL SAN FERNANDO	462286590179	REGULADOR DE VOLTAJE 1KVA PARA REFRIGERADORA/CONGELADORA	3840701568	S/M	S/M.	2019	OPERATIVO
17669	CENTRO MATERNO INFANTIL SANTA ANITA	462286590072	REGULADOR DE VOLTAJE 1KVA PARA REFRIGERADORA/CONGELADORA	3879202829	SVS04	SVS SOLLATEC	2018	OPERATIVO
17670	CENTRO MATERNO INFANTIL SANTA ANITA	462286590073	REGULADOR DE VOLTAJE 1KVA PARA REFRIGERADORA/CONGELADORA	3879202796	SVS04	SVS SOLLATEC	2018	OPERATIVO
17671	CENTRO MATERNO INFANTIL SANTA ANITA	462286590074	REGULADOR DE VOLTAJE 1KVA PARA REFRIGERADORA/CONGELADORA	3879202839	SVS04	SVS SOLLATEC	2018	OPERATIVO
17672	CENTRO MATERNO INFANTIL SANTA ANITA	462286590075	REGULADOR DE VOLTAJE 1KVA PARA REFRIGERADORA/CONGELADORA	3879202831	SVS04	SVS SOLLATEC	2018	OPERATIVO
17673	CENTRO MATERNO INFANTIL TAMBO VIEJO	462286590123	REGULADOR DE VOLTAJE 1KVA PARA REFRIGERADORA/CONGELADORA	3840701599	SVS04	SVS SOLLATEC	2018	OPERATIVO
17674	CENTRO MATERNO INFANTIL TAMBO VIEJO	462286590124	REGULADOR DE VOLTAJE 1KVA PARA REFRIGERADORA/CONGELADORA	3879202359	SVS04	SVS SOLLATEC	2018	OPERATIVO
17675	CENTRO REHABILITACION Y TERAPIA FISICA DE CHOSICA	462286590118	REGULADOR DE VOLTAJE 1KVA PARA REFRIGERADORA/CONGELADORA	3879202306	SVS04	SVS SOLLATEC	2018	OPERATIVO
17676	CENTRO REHABILITACION Y TERAPIA FISICA DE CHOSICA	462286590119	REGULADOR DE VOLTAJE 1KVA PARA REFRIGERADORA/CONGELADORA	3879202790	SVS04	SVS SOLLATEC	2018	OPERATIVO
17677	CENTRO DE SALUD LOPEZ SILVA	462286590174	REGULADOR DE VOLTAJE 1KVA PARA REFRIGERADORA/CONGELADORA		SV04	SVS SOLLATEC	2018	OPERATIVO
17678	CENTRO DE SALUD LOPEZ SILVA	462286590175	REGULADOR DE VOLTAJE 1KVA PARA REFRIGERADORA/CONGELADORA		SV04	SVS SOLLATEC	2018	OPERATIVO
17679	PUESTO DE SALUD FRATERNIDAD NIÑO JESUS ZONA X	462286590001	REGULADOR DE VOLTAJE 1KVA PARA REFRIGERADORA/CONGELADORA	3879202755	SVS04	SVS SOLLATEC	2018	OPERATIVO
17680	CENTRO DE SALUD MADRE TERESA DE CALCUTA	462286590030	REGULADOR DE VOLTAJE 1KVA PARA REFRIGERADORA/CONGELADORA	387202799	SVS04	SVS SOLLATEC	2018	OPERATIVO
17681	CENTRO DE SALUD MADRE TERESA DE CALCUTA	462286590031	REGULADOR DE VOLTAJE 1KVA PARA REFRIGERADORA/CONGELADORA	3879202750	SVS04	SVS SOLLATEC	2018	OPERATIVO
17682	PUESTO DE SALUD ALTO HUAMPANI	462286590022	REGULADOR DE VOLTAJE 1KVA PARA REFRIGERADORA/CONGELADORA	3879202733	SVS04	SVS SOLLATEC	2018	OPERATIVO
17683	PUESTO DE SALUD ALTO HUAMPANI	462286590023	REGULADOR DE VOLTAJE 1KVA PARA REFRIGERADORA/CONGELADORA	3879202751	SVS04	SVS SOLLATEC	2018	OPERATIVO
17684	PUESTO DE SALUD ALTO PERU	462286590156	REGULADOR DE VOLTAJE 1KVA PARA REFRIGERADORA/CONGELADORA	3879202764		SVS SOLLATEC	2018	OPERATIVO
17685	PUESTO DE SALUD ALTO PERU	462286590157	REGULADOR DE VOLTAJE 1KVA PARA REFRIGERADORA/CONGELADORA	3879202709		SVS SOLLATEC	2018	OPERATIVO
17686	PUESTO DE SALUD AMAUTA	462286590008	REGULADOR DE VOLTAJE 1KVA PARA REFRIGERADORA/CONGELADORA	3879202714	SVS04	SVS SOLLATEC	2018	OPERATIVO
17687	PUESTO DE SALUD AMAUTA	462286590009	REGULADOR DE VOLTAJE 1KVA PARA REFRIGERADORA/CONGELADORA	3879202718	SVS04	SVS SOLLATEC	2018	OPERATIVO
17688	PUESTO DE SALUD ATE	462286590150	REGULADOR DE VOLTAJE 1KVA PARA REFRIGERADORA/CONGELADORA	3879202727		SVS SOLLATEC	2018	OPERATIVO
17689	PUESTO DE SALUD ATE	462286590151	REGULADOR DE VOLTAJE 1KVA PARA REFRIGERADORA/CONGELADORA	3879202383		SVS SOLLATEC	2018	OPERATIVO
17690	PUESTO DE SALUD CERRO EL AGUSTINO	462286590146	REGULADOR DE VOLTAJE 1KVA PARA REFRIGERADORA/CONGELADORA	3879202842	SVS04	SVS SOLLATEC	2018	OPERATIVO
17691	PUESTO DE SALUD CHACRASANA	462286590085	REGULADOR DE VOLTAJE 1KVA PARA REFRIGERADORA/CONGELADORA	3879202828	SVS04	SVS SOLLATEC	2018	OPERATIVO
17692	PUESTO DE SALUD CHACRASANA	462286590086	REGULADOR DE VOLTAJE 1KVA PARA REFRIGERADORA/CONGELADORA	3879202797	SVS04	SVS SOLLATEC	2018	OPERATIVO
17693	PUESTO DE SALUD COLCA	462286590134	REGULADOR DE VOLTAJE 1KVA PARA REFRIGERADORA/CONGELADORA	3879202719	SVS04	SVS SOLLATEC	2018	OPERATIVO
17694	PUESTO DE SALUD COLCA	462286590135	REGULADOR DE VOLTAJE 1KVA PARA REFRIGERADORA/CONGELADORA	3879202758	SVS04	SVS SOLLATEC	2018	OPERATIVO

N°	Nombre del Local	Código Patrimonial (Numérico)	Tipo (Vehículo o Maquinaria)	Placa /N° Serie	Modelo	Marca	Año de fabricación	Estado de Conservación (Operativo o Inoperativo)
17695	PUESTO DE SALUD HORACIO ZEVALLOS	462286590140	REGULADOR DE VOLTAJE 1 KVA PARA REFRIGERADORA/CONGELADORA	3879202772	SVS04	SVS SOLLATEC	2018	OPERATIVO
17696	PUESTO DE SALUD HORACIO ZEVALLOS	462286590141	REGULADOR DE VOLTAJE 1 KVA PARA REFRIGERADORA/CONGELADORA	3879202739	SVS04	SVS SOLLATEC	2018	OPERATIVO
17697	PUESTO DE SALUD HUASCATA	462286590020	REGULADOR DE VOLTAJE 1 KVA PARA REFRIGERADORA/CONGELADORA	3879202837	SVS04	SVS SOLLATEC	2018	OPERATIVO
17698	PUESTO DE SALUD HUASCATA	462286590021	REGULADOR DE VOLTAJE 1 KVA PARA REFRIGERADORA/CONGELADORA	3879202813	SVS04	SVS SOLLATEC	2018	OPERATIVO
17699	PUESTO DE SALUD HUAYCAN DE CIENEGUILLA	462286590018	REGULADOR DE VOLTAJE 1 KVA PARA REFRIGERADORA/CONGELADORA	3879202788	SVS04	SVS SOLLATEC	2018	OPERATIVO
17700	PUESTO DE SALUD HUAYCAN DE CIENEGUILLA	462286590019	REGULADOR DE VOLTAJE 1 KVA PARA REFRIGERADORA/CONGELADORA	3879202814	SVS04	SVS SOLLATEC	2018	OPERATIVO
17701	PUESTO DE SALUD LA FRATERNIDAD	462286590069	REGULADOR DE VOLTAJE 1 KVA PARA REFRIGERADORA/CONGELADORA	3879202749	SVS04	SVS SOLLATEC	2018	OPERATIVO
17702	PUESTO DE SALUD MARISCAL CASTILLA	462286590114	REGULADOR DE VOLTAJE 1 KVA PARA REFRIGERADORA/CONGELADORA	3879202737	SVS04	SVS SOLLATEC	2018	OPERATIVO
17703	PUESTO DE SALUD MARISCAL CASTILLA	462286590115	REGULADOR DE VOLTAJE 1 KVA PARA REFRIGERADORA/CONGELADORA	3879202847	SVS04	SVS SOLLATEC	2018	OPERATIVO
17704	CENTRO DE SALUD MATAZANGO	462286590136	REGULADOR DE VOLTAJE 1 KVA PARA REFRIGERADORA/CONGELADORA	3879202769		SVS SOLLATEC	2018	OPERATIVO
17705	CENTRO DE SALUD MATAZANGO	462286590137	REGULADOR DE VOLTAJE 1 KVA PARA REFRIGERADORA/CONGELADORA	3879202821		SVS SOLLATEC	2018	OPERATIVO
17706	PUESTO DE SALUD METROPOLITANA	462286590165	REGULADOR DE VOLTAJE 1 KVA PARA REFRIGERADORA/CONGELADORA	3879202756		SVS SOLLATEC	2018	OPERATIVO
17707	PUESTO DE SALUD METROPOLITANA	462286590166	REGULADOR DE VOLTAJE 1 KVA PARA REFRIGERADORA/CONGELADORA	3879202310		SVS SOLLATEC	2018	OPERATIVO
17708	PUESTO DE SALUD PABLO PATRON	462286590112	REGULADOR DE VOLTAJE 1 KVA PARA REFRIGERADORA/CONGELADORA	3879202791	SVS04	SVS SOLLATEC	2018	OPERATIVO
17709	PUESTO DE SALUD PABLO PATRON	462286590113	REGULADOR DE VOLTAJE 1 KVA PARA REFRIGERADORA/CONGELADORA	3879202791	SVS04	SVS SOLLATEC	2018	OPERATIVO
17710	PUESTO DE SALUD PERLA DEL SOL	462286590154	REGULADOR DE VOLTAJE 1 KVA PARA REFRIGERADORA/CONGELADORA	3879202725		SVS SOLLATEC	2018	OPERATIVO
17711	PUESTO DE SALUD PERLA DEL SOL	462286590155	REGULADOR DE VOLTAJE 1 KVA PARA REFRIGERADORA/CONGELADORA	3879202801		SVS SOLLATEC	2018	OPERATIVO
17712	PUESTO DE SALUD PORTADA DEL SOL	462286590016	REGULADOR DE VOLTAJE 1 KVA PARA REFRIGERADORA/CONGELADORA	3879202808	SVS04	SVS SOLLATEC	2018	OPERATIVO
17713	PUESTO DE SALUD PORTADA DEL SOL	462286590017	REGULADOR DE VOLTAJE 1 KVA PARA REFRIGERADORA/CONGELADORA	3879202826	SVS04	SVS SOLLATEC	2018	OPERATIVO
17714	PUESTO DE SALUD PORTADA DEL SOL	462286590043	REGULADOR DE VOLTAJE 1 KVA PARA REFRIGERADORA/CONGELADORA	3879202776	SVS04	SVS SOLLATEC	2018	OPERATIVO
17715	PUESTO DE SALUD PORTADA DEL SOL	462286590044	REGULADOR DE VOLTAJE 1 KVA PARA REFRIGERADORA/CONGELADORA	3879202824	SVS04	SVS SOLLATEC	2018	OPERATIVO
17716	PUESTO DE SALUD SANTA ROSA DE QUIVES	462286590067	REGULADOR DE VOLTAJE 1 KVA PARA REFRIGERADORA/CONGELADORA	3879202745	SVS04	SVS SOLLATEC	2018	OPERATIVO
17717	PUESTO DE SALUD SANTA ROSA DE QUIVES	462286590068	REGULADOR DE VOLTAJE 1 KVA PARA REFRIGERADORA/CONGELADORA	3879202778	SVS04	SVS SOLLATEC	2018	OPERATIVO
17718	PUESTO DE SALUD SEÑOR DE LOS MILAGROS	462286590079	REGULADOR DE VOLTAJE 1 KVA PARA REFRIGERADORA/CONGELADORA	3840700368	SVS04	SVS SOLLATEC	2018	OPERATIVO
17719	PUESTO DE SALUD SEÑOR DE LOS MILAGROS	462286590176	REGULADOR DE VOLTAJE 1 KVA PARA REFRIGERADORA/CONGELADORA		SV04	SVS SOLLATEC	2018	OPERATIVO
17720	PUESTO DE SALUD TRES DE OCTUBRE	462286590130	REGULADOR DE VOLTAJE 1 KVA PARA REFRIGERADORA/CONGELADORA	3879202803	SVS04	SVS SOLLATEC	2018	OPERATIVO
17721	PUESTO DE SALUD TRES DE OCTUBRE	462286590131	REGULADOR DE VOLTAJE 1 KVA PARA REFRIGERADORA/CONGELADORA	3879202746	SVS04	SVS SOLLATEC	2018	OPERATIVO
17722	PUESTO DE SALUD TUPAC AMARU	462286590012	REGULADOR DE VOLTAJE 1 KVA PARA REFRIGERADORA/CONGELADORA	3879202348	SVS04	SVS SOLLATEC	2018	OPERATIVO
17723	PUESTO DE SALUD TUPAC AMARU	462286590013	REGULADOR DE VOLTAJE 1 KVA PARA REFRIGERADORA/CONGELADORA	3879202849	SVS04	SVS SOLLATEC	2018	OPERATIVO
17724	PUESTO DE SALUD VILLA MERCEDES	462286590070	REGULADOR DE VOLTAJE 1 KVA PARA REFRIGERADORA/CONGELADORA	3879202844	SVS04	SVS SOLLATEC	2018	OPERATIVO
17725	PUESTO DE SALUD VILLA MERCEDES	462286590071	REGULADOR DE VOLTAJE 1 KVA PARA REFRIGERADORA/CONGELADORA	3879202741	SVS04	SVS SOLLATEC	2018	OPERATIVO
17726	PUESTO DE SALUD VILLA RICA	462286590057	REGULADOR DE VOLTAJE 1 KVA PARA REFRIGERADORA/CONGELADORA	3879202711	SVS04	SVS SOLLATEC	2018	OPERATIVO
17727	PUESTO DE SALUD VILLA RICA	462286590058	REGULADOR DE VOLTAJE 1 KVA PARA REFRIGERADORA/CONGELADORA	3879202795	SVS04	SVS SOLLATEC	2018	OPERATIVO
17728	PUESTO DE SALUD YANACOTO	462286590083	REGULADOR DE VOLTAJE 1 KVA PARA REFRIGERADORA/CONGELADORA	3879202820	SVS04	SVS SOLLATEC	2018	OPERATIVO
17729	PUESTO DE SALUD YANACOTO	462286590084	REGULADOR DE VOLTAJE 1 KVA PARA REFRIGERADORA/CONGELADORA	3879202802	SVS04	SVS SOLLATEC	2018	OPERATIVO
17730	DIRECCION DE MEDICAMENTOS INSUMOS Y DROGAS	462286590183	REGULADOR DE VOLTAJE 1 KVA PARA REFRIGERADORA/CONGELADORA	3840702415		SOLLATEK	2021	OPERATIVO
17731	DIRECCION DE MEDICAMENTOS INSUMOS Y DROGAS	462286590092	REGULADOR DE VOLTAJE 1 KVA PARA REFRIGERADORA/CONGELADORA	3879202841	SVS04	SVS SOLLATEC	2018	OPERATIVO
17732	DIRECCION DE MEDICAMENTOS INSUMOS Y DROGAS	462286590093	REGULADOR DE VOLTAJE 1 KVA PARA REFRIGERADORA/CONGELADORA	3840700348	SVS04	SVS SOLLATEC	2018	OPERATIVO
17733	DIRECCION DE MEDICAMENTOS INSUMOS Y DROGAS	462286590094	REGULADOR DE VOLTAJE 1 KVA PARA REFRIGERADORA/CONGELADORA	3879202754	SVS04	SVS SOLLATEC	2018	OPERATIVO

DIRIS LIMA ESTE V°B° MINSA OFICINA DE ABASTECIMIENTO

N°	Nombre del Local	Código Patrimonial (Numérico)	Tipo (Vehículo o Maquinaria)	Placa /N° Serie	Modelo	Marca	Año de fabricación	Estado de Conservación (Operativo o Inoperativo)
17734	DIRECCION DE MEDICAMENTOS INSUMOS Y DROGAS	462286590095	REGULADOR DE VOLTAJE 1 KVA PARA REFRIGERADORA/CONGELADORA	3879202770	SVS04	SVS SOLLATEC	2018	OPERATIVO
17735	DIRECCION DE MEDICAMENTOS INSUMOS Y DROGAS	462286590096	REGULADOR DE VOLTAJE 1 KVA PARA REFRIGERADORA/CONGELADORA	3879202716	SVS04	SVS SOLLATEC	2018	OPERATIVO
17736	DIRECCION DE MEDICAMENTOS INSUMOS Y DROGAS	462286590097	REGULADOR DE VOLTAJE 1 KVA PARA REFRIGERADORA/CONGELADORA	3879202789	SVS04	SVS SOLLATEC	2018	OPERATIVO
17737	DIRECCION DE MEDICAMENTOS INSUMOS Y DROGAS	462286590098	REGULADOR DE VOLTAJE 1 KVA PARA REFRIGERADORA/CONGELADORA	3879202713	SVS04	SVS SOLLATEC	2018	OPERATIVO
17738	DIRECCION DE MEDICAMENTOS INSUMOS Y DROGAS	462286590099	REGULADOR DE VOLTAJE 1 KVA PARA REFRIGERADORA/CONGELADORA	3879202712	SVS04	SVS SOLLATEC	2018	OPERATIVO
17739	DIRECCION DE MEDICAMENTOS INSUMOS Y DROGAS	462286590100	REGULADOR DE VOLTAJE 1 KVA PARA REFRIGERADORA/CONGELADORA	3879202817	SVS04	SVS SOLLATEC	2018	OPERATIVO
17740	DIRECCION DE MEDICAMENTOS INSUMOS Y DROGAS	462286590101	REGULADOR DE VOLTAJE 1 KVA PARA REFRIGERADORA/CONGELADORA	3879202816	SVS04	SVS SOLLATEC	2018	OPERATIVO
17741	DIRECCION DE MEDICAMENTOS INSUMOS Y DROGAS	462286590102	REGULADOR DE VOLTAJE 1 KVA PARA REFRIGERADORA/CONGELADORA	3879202823	SVS04	SVS SOLLATEC	2018	OPERATIVO
17742	DIRECCION DE MEDICAMENTOS INSUMOS Y DROGAS	462286590103	REGULADOR DE VOLTAJE 1 KVA PARA REFRIGERADORA/CONGELADORA	3879202731	SVS04	SVS SOLLATEC	2018	OPERATIVO
17743	DIRECCION DE MEDICAMENTOS INSUMOS Y DROGAS	462286590104	REGULADOR DE VOLTAJE 1 KVA PARA REFRIGERADORA/CONGELADORA	3840701572	SVS04	SVS SOLLATEC	2018	OPERATIVO
17744	CENTRO DE VETERINARIA Y ZOONOSIS	462286590121	REGULADOR DE VOLTAJE 1 KVA PARA REFRIGERADORA/CONGELADORA	3879202753	SVS04	SVS SOLLATEC	2018	OPERATIVO
17745	CENTRO DE VETERINARIA Y ZOONOSIS	462286590122	REGULADOR DE VOLTAJE 1 KVA PARA REFRIGERADORA/CONGELADORA	3840700347	SVS04	SVS SOLLATEC	2018	OPERATIVO
17746	DIRECCION DE MEDICAMENTOS INSUMOS Y DROGAS	462286590105	REGULADOR DE VOLTAJE 1 KVA PARA REFRIGERADORA/CONGELADORA	3879202735	SVS04	SVS SOLLATEC	2018	OPERATIVO
17747	CENTRO DE SALUD VIÑA SAN FRANCISCO	462286590004	REGULADOR DE VOLTAJE 1 KVA PARA REFRIGERADORA/CONGELADORA	3879202810	SVS04	SVS SOLLATEC	2018	OPERATIVO
17748	CENTRO DE SALUD VIÑA SAN FRANCISCO	462286590005	REGULADOR DE VOLTAJE 1 KVA PARA REFRIGERADORA/CONGELADORA	3879202701	SVS04	SVS SOLLATEC	2018	OPERATIVO
17749	PUESTO DE SALUD VILLA DEL SOL	462286590081	REGULADOR DE VOLTAJE 1 KVA PARA REFRIGERADORA/CONGELADORA	3879202777	SVS04	SVS SOLLATEC	2018	OPERATIVO
17750	PUESTO DE SALUD VILLA DEL SOL	462286590082	REGULADOR DE VOLTAJE 1 KVA PARA REFRIGERADORA/CONGELADORA	3840700345	SVS04	SVS SOLLATEC	2018	OPERATIVO
17751	CENTRO DE SALUD VIRGEN DEL CARMEN LA ERA	462286590132	REGULADOR DE VOLTAJE 1 KVA PARA REFRIGERADORA/CONGELADORA	3879202845	SVS04	SVS SOLLATEC	2018	OPERATIVO
17752	CENTRO DE SALUD VIRGEN DEL CARMEN LA ERA	462286590133	REGULADOR DE VOLTAJE 1 KVA PARA REFRIGERADORA/CONGELADORA	3879202721	SVS04	SVS SOLLATEC	2018	OPERATIVO
17753	PUESTO DE SALUD VIRGEN DEL ROSARIO CARAPONGO	462286590170	REGULADOR DE VOLTAJE 1 KVA PARA REFRIGERADORA/CONGELADORA	3840700316		SVS SOLLATEC	2018	OPERATIVO
17754	PUESTO DE SALUD VIRGEN DEL ROSARIO CARAPONGO	462286590171	REGULADOR DE VOLTAJE 1 KVA PARA REFRIGERADORA/CONGELADORA	3879202771		SVS SOLLATEC	2018	OPERATIVO
17755	CENTRO DE SALUD CHANCAS DE ANDAHUAYLAS	742286120002	RELOJ (OTROS)			SIN MARCA	1996	OPERATIVO
17756	CENTRO DE SALUD CHOSICA	742286120009	RELOJ (OTROS)			SIN MARCA	1996	OPERATIVO
17757	CENTRO DE SALUD COOPERATIVA UNIVERSAL	742286120003	RELOJ (OTROS)			SIN MARCA	1996	OPERATIVO
17758	PUESTO DE SALUD SEÑOR DE LOS MILAGROS	742288800002	RELOJ DE MESA DIGITAL CON ALARMA PARA 4 TIEMPOS CON MEMORIA			SIN MARCA	2004	OPERATIVO
17759	PUESTO DE SALUD SEÑOR DE LOS MILAGROS	742288800003	RELOJ DE MESA DIGITAL CON ALARMA PARA 4 TIEMPOS CON MEMORIA			SIN MARCA	2004	OPERATIVO
17760	PUESTO DE SALUD SEÑOR DE LOS MILAGROS	742288800004	RELOJ DE MESA DIGITAL CON ALARMA PARA 4 TIEMPOS CON MEMORIA			SIN MARCA	2004	OPERATIVO
17761	PUESTO DE SALUD SEÑOR DE LOS MILAGROS	742288800005	RELOJ DE MESA DIGITAL CON ALARMA PARA 4 TIEMPOS CON MEMORIA			SIN MARCA	2004	OPERATIVO
17762	PUESTO DE SALUD SEÑOR DE LOS MILAGROS	742288800006	RELOJ DE MESA DIGITAL CON ALARMA PARA 4 TIEMPOS CON MEMORIA			SIN MARCA	2004	OPERATIVO
17763	PUESTO DE SALUD SEÑOR DE LOS MILAGROS	742288800007	RELOJ DE MESA DIGITAL CON ALARMA PARA 4 TIEMPOS CON MEMORIA			SIN MARCA	2004	OPERATIVO
17764	PUESTO DE SALUD SEÑOR DE LOS MILAGROS	742288800008	RELOJ DE MESA DIGITAL CON ALARMA PARA 4 TIEMPOS CON MEMORIA			SIN MARCA	2004	OPERATIVO
17765	PUESTO DE SALUD SEÑOR DE LOS MILAGROS	742288800009	RELOJ DE MESA DIGITAL CON ALARMA PARA 4 TIEMPOS CON MEMORIA			SIN MARCA	2004	OPERATIVO
17766	CENTRO DE SALUD 07 DE OCTUBRE	742291470043	RELOJ DE PARED			SIN MARCA	1996	OPERATIVO
17767	CENTRO DE SALUD 07 DE OCTUBRE	742291470104	RELOJ DE PARED			SIN MARCA	1996	OPERATIVO
17768	CENTRO DE SALUD 07 DE OCTUBRE	742291470105	RELOJ DE PARED			SIN MARCA	1996	OPERATIVO
17769	CENTRO DE SALUD 07 DE OCTUBRE	742291470106	RELOJ DE PARED			SIN MARCA	1996	OPERATIVO
17770	CENTRO DE SALUD ALFA Y OMEGA	742291470074	RELOJ DE PARED			SIN MARCA	1996	OPERATIVO
17771	CENTRO DE SALUD ALFA Y OMEGA	742291470113	RELOJ DE PARED			SIN MARCA	2014	OPERATIVO
17772	CENTRO DE SALUD CHANCAS DE ANDAHUAYLAS	742291470088	RELOJ DE PARED			SIN MARCA	1996	OPERATIVO

N°	Nombre del Local	Código Patrimonial (Numérico)	Tipo (Vehículo o Maquinaria)	Placa /N° Serie	Modelo	Marca	Año de fabricación	Estado de Conservación (Operativo o Inoperativo)
17773	CENTRO DE SALUD CHANCAS DE ANDAHUAYLAS	742291470089	RELOJ DE PARED			SIN MARCA	1996	OPERATIVO
17774	CENTRO DE SALUD CHOSICA	742291470045	RELOJ DE PARED			SIN MARCA	1996	OPERATIVO
17775	CENTRO DE SALUD COOPERATIVA UNIVERSAL	742291470090	RELOJ DE PARED			SIN MARCA	1996	OPERATIVO
17776	CENTRO DE SALUD EL AGUSTINO	742291470046	RELOJ DE PARED			SIN MARCA	1996	OPERATIVO
17777	CENTRO DE SALUD FORTALEZA	742291470016	RELOJ DE PARED			SIN MARCA	1995	OPERATIVO
17778	CENTRO DE SALUD GUSTAVO LANATTA	742291470091	RELOJ DE PARED			SIN MARCA	1996	OPERATIVO
17779	CENTRO DE SALUD GUSTAVO LANATTA	742291470092	RELOJ DE PARED			SIN MARCA	1996	OPERATIVO
17780	CENTRO DE SALUD HUASCAR	742291470017	RELOJ DE PARED			SIN MARCA	1995	OPERATIVO
17781	CENTRO DE SALUD HUASCAR	742291470018	RELOJ DE PARED			SIN MARCA	1995	OPERATIVO
17782	CENTRO DE SALUD HUASCAR	742291470019	RELOJ DE PARED			SIN MARCA	1995	OPERATIVO
17783	CENTRO DE SALUD LA MOLINA	742291470047	RELOJ DE PARED			SIN MARCA	1996	OPERATIVO
17784	CENTRO DE SALUD LA MOLINA	742291470048	RELOJ DE PARED			SIN MARCA	1996	OPERATIVO
17785	CENTRO DE SALUD LA MOLINA	742291470050	RELOJ DE PARED			SIN MARCA	1996	OPERATIVO
17786	CENTRO DE SALUD LA MOLINA	742291470093	RELOJ DE PARED			SIN MARCA	1996	OPERATIVO
17787	CENTRO DE SALUD MANYLSA	742291470053	RELOJ DE PARED			SIN MARCA	1996	OPERATIVO
17788	CENTRO DE SALUD MANYLSA	742291470054	RELOJ DE PARED			SIN MARCA	1996	OPERATIVO
17789	CENTRO DE SALUD MANYLSA	742291470055	RELOJ DE PARED			SIN MARCA	1996	OPERATIVO
17790	CENTRO DE SALUD MANYLSA	742291470056	RELOJ DE PARED			SIN MARCA	1996	OPERATIVO
17791	CENTRO DE SALUD MANYLSA	742291470057	RELOJ DE PARED			SIN MARCA	1996	OPERATIVO
17792	CENTRO DE SALUD MANYLSA	742291470058	RELOJ DE PARED			SIN MARCA	1996	OPERATIVO
17793	CENTRO DE SALUD MANYLSA	742291470096	RELOJ DE PARED			SIN MARCA	1996	OPERATIVO
17794	CENTRO DE SALUD MICAELA BASTIDAS	742291470059	RELOJ DE PARED			SIN MARCA	1996	OPERATIVO
17795	CENTRO DE SALUD MICAELA BASTIDAS	742291470097	RELOJ DE PARED			SIN MARCA	1996	OPERATIVO
17796	CENTRO DE SALUD MOYOPAMPA	742291470063	RELOJ DE PARED			SIN MARCA	1996	OPERATIVO
17797	CENTRO DE SALUD MOYOPAMPA	742291470082	RELOJ DE PARED			SIN MARCA	1996	OPERATIVO
17798	CENTRO DE SALUD MUSA	742291470049	RELOJ DE PARED			SIN MARCA	1996	OPERATIVO
17799	CENTRO DE SALUD NICOLAS DE PIEROLA	742291470064	RELOJ DE PARED			SIN MARCA	1996	OPERATIVO
17800	CENTRO DE SALUD NICOLAS DE PIEROLA	742291470065	RELOJ DE PARED			SIN MARCA	1996	OPERATIVO
17801	CENTRO DE SALUD NICOLAS DE PIEROLA	742291470066	RELOJ DE PARED			SIN MARCA	1996	OPERATIVO
17802	CENTRO DE SALUD NICOLAS DE PIEROLA	742291470098	RELOJ DE PARED			SIN MARCA	1996	OPERATIVO
17803	CENTRO DE SALUD NICOLAS DE PIEROLA	742291470099	RELOJ DE PARED			SIN MARCA	1996	OPERATIVO
17804	CENTRO DE SALUD NOCHETO	742291470068	RELOJ DE PARED			SIN MARCA	1996	OPERATIVO
17805	CENTRO DE SALUD PRIMAVERA	742291470101	RELOJ DE PARED	S/S	S/M	SIN MARCA	1996	INOPERATIVO
17806	CENTRO DE SALUD PROGRESO	742291470073	RELOJ DE PARED			SIN MARCA	1996	OPERATIVO
17807	CENTRO DE SALUD SALAMANCA	742291470110	RELOJ DE PARED			SIN MARCA	1996	OPERATIVO
17808	CENTRO DE SALUD SAN ANTONIO DE PEDREGAL	742291470069	RELOJ DE PARED			SIN MARCA	1996	OPERATIVO
17809	CENTRO DE SALUD SAN ANTONIO DE PEDREGAL	742291470070	RELOJ DE PARED			SIN MARCA	1996	OPERATIVO
17810	CENTRO DE SALUD SAN ANTONIO DE PEDREGAL	742291470102	RELOJ DE PARED			SIN MARCA	1996	OPERATIVO
17811	CENTRO DE SALUD SANTA CLARA	742291470015	RELOJ DE PARED	S/S	S/M	QUARTZ	1995	INOPERATIVO

DIRIS LIMA ESTE MINSA OFICINA DE ABASTECIMIENTO

N°	Nombre del Local	Código Patrimonial (Numérico)	Tipo (Vehículo o Maquinaria)	Placa /N° Serie	Modelo	Marca	Año de fabricación	Estado de Conservación (Operativo o Inoperativo)
17812	CENTRO DE SALUD SANTA CLARA	742291470072	RELOJ DE PARED			SIN MARCA	1996	OPERATIVO
17813	CENTRO DE SALUD SANTA MAGDALENA SOFIA	742291470103	RELOJ DE PARED			SIN MARCA	1996	OPERATIVO
17814	CENTRO MATERNO INFANTIL MIGUEL GRAU	742291470086	RELOJ DE PARED			SIN MARCA	1996	OPERATIVO
17815	CENTRO MATERNO INFANTIL MIGUEL GRAU	742291470087	RELOJ DE PARED			SIN MARCA	1996	OPERATIVO
17816	CENTRO MATERNO INFANTIL SAN FERNANDO	742291470014	RELOJ DE PARED			SIN MARCA	1995	OPERATIVO
17817	CENTRO REHABILITACION Y TERAPIA FISICA DE CHOSICA	742291470008	RELOJ DE PARED	S/S	S/M	SIN MARCA	1993	INOPERATIVO
17818	CENTRO DE SALUD LOPEZ SILVA	742291470020	RELOJ DE PARED			SIN MARCA	1995	OPERATIVO
17819	CENTRO DE SALUD LOPEZ SILVA	742291470021	RELOJ DE PARED			SIN MARCA	1995	OPERATIVO
17820	CENTRO DE SALUD LOPEZ SILVA	742291470051	RELOJ DE PARED			SIN MARCA	1996	OPERATIVO
17821	CENTRO DE SALUD MADRE TERESA DE CALCUTA	742291470052	RELOJ DE PARED			SIN MARCA	1996	OPERATIVO
17822	CENTRO DE SALUD MADRE TERESA DE CALCUTA	742291470094	RELOJ DE PARED			SIN MARCA	1996	OPERATIVO
17823	CENTRO DE SALUD MADRE TERESA DE CALCUTA	742291470095	RELOJ DE PARED			SIN MARCA	1996	OPERATIVO
17824	PUESTO DE SALUD ALTO HUAMPANI	742291470027	RELOJ DE PARED			SIN MARCA	1995	OPERATIVO
17825	PUESTO DE SALUD ALTO PERU	742291470028	RELOJ DE PARED			SIN MARCA	1995	OPERATIVO
17826	PUESTO DE SALUD AMAUTA	742291470029	RELOJ DE PARED			SIN MARCA	1995	OPERATIVO
17827	PUESTO DE SALUD AMAUTA	742291470030	RELOJ DE PARED			SIN MARCA	1995	OPERATIVO
17828	PUESTO DE SALUD ATE	742291470107	RELOJ DE PARED			SIN MARCA	1996	OPERATIVO
17829	PUESTO DE SALUD CHACRASANA	742291470032	RELOJ DE PARED			SIN MARCA	1995	OPERATIVO
17830	PUESTO DE SALUD CHACRASANA	742291470108	RELOJ DE PARED			SIN MARCA	1996	OPERATIVO
17831	PUESTO DE SALUD COLCA	742291470010	RELOJ DE PARED			SIN MARCA	1994	OPERATIVO
17832	PUESTO DE SALUD HUASCATA	742291470033	RELOJ DE PARED			SIN MARCA	1995	OPERATIVO
17833	PUESTO DE SALUD METROPOLITANA	742291470034	RELOJ DE PARED			SIN MARCA	1995	OPERATIVO
17834	PUESTO DE SALUD METROPOLITANA	742291470035	RELOJ DE PARED			SIN MARCA	1995	OPERATIVO
17835	PUESTO DE SALUD METROPOLITANA	742291470036	RELOJ DE PARED			SIN MARCA	1995	OPERATIVO
17836	PUESTO DE SALUD PABLO PATRON	742291470075	RELOJ DE PARED			SIN MARCA	1996	OPERATIVO
17837	PUESTO DE SALUD PABLO PATRON	742291470109	RELOJ DE PARED			SIN MARCA	1996	OPERATIVO
17838	PUESTO DE SALUD PERLA DEL SOL	742291470037	RELOJ DE PARED			SIN MARCA	1995	OPERATIVO
17839	PUESTO DE SALUD PERLA DEL SOL	742291470076	RELOJ DE PARED			SIN MARCA	1996	OPERATIVO
17840	PUESTO DE SALUD SEÑOR DE LOS MILAGROS	742291470077	RELOJ DE PARED			SIN MARCA	1996	OPERATIVO
17841	PUESTO DE SALUD SEÑOR DE LOS MILAGROS	742291470078	RELOJ DE PARED			SIN MARCA	1996	OPERATIVO
17842	PUESTO DE SALUD TRES DE OCTUBRE	742291470013	RELOJ DE PARED			SIN MARCA	1995	OPERATIVO
17843	PUESTO DE SALUD TRES DE OCTUBRE	742291470038	RELOJ DE PARED			SIN MARCA	1995	OPERATIVO
17844	PUESTO DE SALUD YANACOTO	742291470040	RELOJ DE PARED			SIN MARCA	1995	OPERATIVO
17845	PUESTO DE SALUD YANACOTO	742291470041	RELOJ DE PARED			SIN MARCA	1995	OPERATIVO
17846	PUESTO DE SALUD YANACOTO	742291470079	RELOJ DE PARED			SIN MARCA	1996	OPERATIVO
17847	PUESTO DE SALUD YANACOTO	742291470080	RELOJ DE PARED			SIN MARCA	1996	OPERATIVO
17848	DIRECCION DE MONITOREO Y GESTION SANITARIA	742291470026	RELOJ DE PARED			SIN MARCA	1995	OPERATIVO
17849	DIRECCION DE MONITOREO Y GESTION SANITARIA	742291470042	RELOJ DE PARED			SIN MARCA	1996	OPERATIVO
17850	DIRECCION DE MONITOREO Y GESTION SANITARIA	742291470081	RELOJ DE PARED			SIN MARCA	1996	OPERATIVO

N°	Nombre del Local	Código Patrimonial (Numérico)	Tipo (Vehículo o Maquinaria)	Placa /N° Serie	Modelo	Marca	Año de fabricación	Estado de Conservación (Operativo o Inoperativo)
17851	CENTRO DE SALUD VIÑA SAN FRANCISCO	742291470009	RELOJ DE PARED			SIN MARCA	1994	OPERATIVO
17852	CENTRO DE SALUD VIÑA SAN FRANCISCO	742291470039	RELOJ DE PARED			SIN MARCA	1995	OPERATIVO
17853	CENTRO DE SALUD VIRGEN DEL CARMEN LA ERA	742291470112	RELOJ DE PARED			SIN MARCA	1996	OPERATIVO
17854	PUESTO DE SALUD VIRGEN DEL ROSARIO CARAPONGO	742291470031	RELOJ DE PARED			SIN MARCA	1995	OPERATIVO
17855	CENTRO DE SALUD 07 DE OCTUBRE	742294150019	RELOJ MARCADOR FECHADOR ELECTRONICO	192168101	ZKS	SIN MARCA	2013	OPERATIVO
17856	CENTRO DE SALUD CHANCAS DE ANDAHUAYLAS	742294150004	RELOJ MARCADOR FECHADOR ELECTRONICO			SIN MARCA	2004	OPERATIVO
17857	CENTRO DE SALUD COOPERATIVA UNIVERSAL	742294150010	RELOJ MARCADOR FECHADOR ELECTRONICO			ZKS	2011	OPERATIVO
17858	CENTRO DE SALUD EL AGUSTINO	742294150006	RELOJ MARCADOR FECHADOR ELECTRONICO			ZKS	2011	OPERATIVO
17859	CENTRO DE SALUD FORTALEZA	742294150022	RELOJ MARCADOR FECHADOR ELECTRONICO	FTAB1112045051	ZKS	SIN MARCA	2013	OPERATIVO
17860	CENTRO DE SALUD GUSTAVO LANATTA	742294150023	RELOJ MARCADOR FECHADOR ELECTRONICO	192168103	ZKS	SIN MARCA	2013	OPERATIVO
17861	CENTRO DE SALUD MANYLSA	742294150015	RELOJ MARCADOR FECHADOR ELECTRONICO			ZKS	2011	OPERATIVO
17862	CENTRO DE SALUD MOYOPAMPA	742294150007	RELOJ MARCADOR FECHADOR ELECTRONICO			ZKS	2011	OPERATIVO
17863	CENTRO DE SALUD PROGRESO	742294150021	RELOJ MARCADOR FECHADOR ELECTRONICO	FTAB1112045068	ZKS	SIN MARCA	2013	OPERATIVO
17864	CENTRO DE SALUD SANTA MAGDALENA SOFIA	742294150024	RELOJ MARCADOR FECHADOR ELECTRONICO	192168	ZKS	SIN MARCA	2013	OPERATIVO
17865	CENTRO DE SALUD SANTA MARIA DE HUACHIPA	742294150005	RELOJ MARCADOR FECHADOR ELECTRONICO			SIN MARCA	2008	OPERATIVO
17866	CENTRO MATERNO INFANTIL MIGUEL GRAU	742294150014	RELOJ MARCADOR FECHADOR ELECTRONICO			ZKS	2011	OPERATIVO
17867	CENTRO MATERNO INFANTIL SAN FERNANDO	742294150012	RELOJ MARCADOR FECHADOR ELECTRONICO			ZKS	2011	OPERATIVO
17868	CENTRO MATERNO INFANTIL SANTA ANITA	742294150013	RELOJ MARCADOR FECHADOR ELECTRONICO			ZKS	2011	OPERATIVO
17869	CENTRO MATERNO INFANTIL TAMBO VIEJO	742294150009	RELOJ MARCADOR FECHADOR ELECTRONICO			ZKS	2011	OPERATIVO
17870	CENTRO DE SALUD LOPEZ SILVA	742294150020	RELOJ MARCADOR FECHADOR ELECTRONICO	FTAB1112045075	ZKS	SIN MARCA	2013	OPERATIVO
17871	PUESTO DE SALUD ALTO PERU	742294150017	RELOJ MARCADOR FECHADOR ELECTRONICO			ZKS	2011	OPERATIVO
17872	PUESTO DE SALUD ATE	742294150025	RELOJ MARCADOR FECHADOR ELECTRONICO	1112045056	ZKS	SIN MARCA	2013	OPERATIVO
17873	PUESTO DE SALUD HUASCATA	742294150026	RELOJ MARCADOR FECHADOR ELECTRONICO	FTAB1112095054	ZKS	SIN MARCA	2013	OPERATIVO
17874	PUESTO DE SALUD SANTA ROSA DE QUIVES	742294150008	RELOJ MARCADOR FECHADOR ELECTRONICO			ZKS	2011	OPERATIVO
17875	DIRECCION ADMINISTRATIVA	742294150121	RELOJ MARCADOR FECHADOR ELECTRONICO	1	2	RD N° 629-19-DIRIS LE-	2019	OPERATIVO
17876	OFICINA DE ABASTECIMIENTO	742294150122	RELOJ MARCADOR FECHADOR ELECTRONICO	S/S	S/M	ACCIST	2019	OPERATIVO
17877	CENTRO DE SALUD CHANCAS DE ANDAHUAYLAS	742294150123	RELOJ MARCADOR FECHADOR ELECTRONICO POR RECONOCIMIENTO FACIAL	AEWD212660032	MB360	ZKTECO	2021	OPERATIVO
17878	CENTRO DE SALUD MENTAL COMUNITARIO DAVID TEJADA DE RIVERA EL AGUSTINO	742294150127	RELOJ MARCADOR FECHADOR ELECTRONICO POR RECONOCIMIENTO FACIAL	AEWD212660021	MB360	ZKTECO	2021	OPERATIVO
17879	CENTRO DE SALUD MENTAL COMUNITARIO EL AGUSTINO	742294150128	RELOJ MARCADOR FECHADOR ELECTRONICO POR RECONOCIMIENTO FACIAL	AEWD212660023	MB360	ZKTECO	2021	OPERATIVO
17880	CENTRO DE SALUD MENTAL COMUNITARIO LA MOLINA	742294150129	RELOJ MARCADOR FECHADOR ELECTRONICO POR RECONOCIMIENTO FACIAL	AEWD212660017	MB360	ZKTECO	2021	OPERATIVO
17881	CENTRO DE SALUD MENTAL COMUNITARIO SANTA ANITA	742294150126	RELOJ MARCADOR FECHADOR ELECTRONICO POR RECONOCIMIENTO FACIAL	AEWD212660018	MB360	ZKTECO	2021	OPERATIVO
17882	CENTRO DE SALUD MENTAL COMUNITARIO HUAYCAN	742294150125	RELOJ MARCADOR FECHADOR ELECTRONICO POR RECONOCIMIENTO FACIAL	AEWD212660015	MB360	ZKTECO	2021	OPERATIVO
17883	CENTRO DE SALUD SAN CARLOS	742294150130	RELOJ MARCADOR FECHADOR ELECTRONICO POR RECONOCIMIENTO FACIAL	AEWD212660024	MB360	ZKTECO	2021	OPERATIVO
17884	CENTRO MATERNO INFANTIL SAN FERNANDO	742294150137	RELOJ MARCADOR FECHADOR ELECTRONICO POR RECONOCIMIENTO FACIAL	AEWD212660028	S/M	ZKTECO	2021	OPERATIVO
17885	PUESTO DE SALUD ALTO HUAMPANI	742294150124	RELOJ MARCADOR FECHADOR ELECTRONICO POR RECONOCIMIENTO FACIAL	AEWD212660037	MB360	ZKTECO	2021	OPERATIVO
17886	RIS JICAMARCA	742294150131	RELOJ MARCADOR FECHADOR ELECTRONICO POR RECONOCIMIENTO FACIAL	AEWD212660041	MB360	ZKTECO	2021	OPERATIVO
17887	RIS ATE	742294150132	RELOJ MARCADOR FECHADOR ELECTRONICO POR RECONOCIMIENTO FACIAL	AEWD212660049	MB360	ZKTECO	2021	OPERATIVO
17888	RIS HUAYCAN	742294150133	RELOJ MARCADOR FECHADOR ELECTRONICO POR RECONOCIMIENTO FACIAL	AEWD212660029	MB360	ZKTECO	2021	OPERATIVO
17889	RIS LA MOLINA - CIENEGUILLA	742294150135	RELOJ MARCADOR FECHADOR ELECTRONICO POR RECONOCIMIENTO FACIAL	AEWD212660034	MB360	ZKTECO	2021	OPERATIVO

DIRIS LIMA ESTE VB MINSA OFICINA DE ABASTECIMIENTO

N°	Nombre del Local	Código Patrimonial (Numérico)	Tipo (Vehiculo o Maquinaria)	Placa /N° Serie	Modelo	Marca	Año de fabricación	Estado de Conservación (Operativo o Inoperativo)
17890	RIS SANTA ANITA - EL AGUSTINO	742294150136	RELOJ MARCADOR FECHADOR ELECTRONICO POR RECONOCIMIENTO FACIAL	AEWD212660047	MB360	ZKTECO	2021	OPERATIVO
17891	OFICINA DE GESTION DE RECURSOS HUMANOS	742294150138	RELOJ MARCADOR FECHADOR ELECTRONICO POR RECONOCIMIENTO FACIAL	AEWD212660036	S/M	ZKTECO	2021	OPERATIVO
17892	PUESTO DE SALUD VILLA DEL SOL	742294150134	RELOJ MARCADOR FECHADOR ELECTRONICO POR RECONOCIMIENTO FACIAL	AEWD212660044	MB360	ZKTECO	2021	OPERATIVO
17893	PUESTO DE SALUD CASA HUERTA LA CAMPIÑA	742294150116	RELOJ MARCADOR FECHADOR ELECTRONICO CON LECTOR BIOMETRICO	AEWD173460273	MB360	ZKTECO	2019	OPERATIVO
17894	CENTRO DE SALUD 07 DE OCTUBRE	742294150090	RELOJ MARCADOR FECHADOR ELECTRONICO CON LECTOR BIOMETRICO	AEWD173460345	MB360	ZKTECO	2019	OPERATIVO
17895	CENTRO DE SALUD ALFA Y OMEGA	742294150085	RELOJ MARCADOR FECHADOR ELECTRONICO CON LECTOR BIOMETRICO	AEWD173460204	MB360	ZKTECO	2019	OPERATIVO
17896	CENTRO DE SALUD ANCIETA BAJA	742294150064	RELOJ MARCADOR FECHADOR ELECTRONICO CON LECTOR BIOMETRICO	AEWD173460262	MB360	ZKTECO	2019	OPERATIVO
17897	CENTRO DE SALUD BETHANIA	742294150063	RELOJ MARCADOR FECHADOR ELECTRONICO CON LECTOR BIOMETRICO	AEWD173460247	MB360	ZKTECO	2019	OPERATIVO
17898	CENTRO DE SALUD CATALINA HUANCA	742294150062	RELOJ MARCADOR FECHADOR ELECTRONICO CON LECTOR BIOMETRICO	AEWD173460179	MB360	ZKTECO	2019	OPERATIVO
17899	CENTRO DE SALUD CHANCAS DE ANDAHUAYLAS	742294150068	RELOJ MARCADOR FECHADOR ELECTRONICO CON LECTOR BIOMETRICO	AEWD173460137	MB360	ZKTECO	2019	OPERATIVO
17900	CENTRO DE SALUD CHOSICA	742294150057	RELOJ MARCADOR FECHADOR ELECTRONICO CON LECTOR BIOMETRICO			ZKTECO	2019	OPERATIVO
17901	CENTRO DE SALUD COOPERATIVA UNIVERSAL	742294150071	RELOJ MARCADOR FECHADOR ELECTRONICO CON LECTOR BIOMETRICO	AEWD173460388	MB360	ZKTECO	2019	OPERATIVO
17902	CENTRO DE SALUD EL AGUSTINO	742294150066	RELOJ MARCADOR FECHADOR ELECTRONICO CON LECTOR BIOMETRICO	AEWD173460010	MB360	ZKTECO	2019	OPERATIVO
17903	CENTRO DE SALUD EL BOSQUE	742294150087	RELOJ MARCADOR FECHADOR ELECTRONICO CON LECTOR BIOMETRICO	AEWD173460366	MB360	ZKTECO	2019	OPERATIVO
17904	CENTRO DE SALUD EL EXITO	742294150077	RELOJ MARCADOR FECHADOR ELECTRONICO CON LECTOR BIOMETRICO	AEWD173460207	MB360	ZKTECO	2019	OPERATIVO
17905	CENTRO DE SALUD FORTALEZA	742294150045	RELOJ MARCADOR FECHADOR ELECTRONICO CON LECTOR BIOMETRICO			ZKTECO	2019	OPERATIVO
17906	CENTRO DE SALUD GUSTAVO LANATTA	742294150048	RELOJ MARCADOR FECHADOR ELECTRONICO CON LECTOR BIOMETRICO			ZKTECO	2019	OPERATIVO
17907	CENTRO DE SALUD HUASCAR	742294150073	RELOJ MARCADOR FECHADOR ELECTRONICO CON LECTOR BIOMETRICO	AEWD173460195	MB360	ZKTECO	2019	OPERATIVO
17908	CENTRO DE SALUD JICAMARCA	742294150111	RELOJ MARCADOR FECHADOR ELECTRONICO CON LECTOR BIOMETRICO	AEWD173460337	MB360	ZKTECO	2019	OPERATIVO
17909	CENTRO DE SALUD LA MOLINA	742294150049	RELOJ MARCADOR FECHADOR ELECTRONICO CON LECTOR BIOMETRICO	614820	RJ-3300N	ZKTECO	2019	INOPERATIVO
17910	CENTRO DE SALUD MANYLSA	742294150078	RELOJ MARCADOR FECHADOR ELECTRONICO CON LECTOR BIOMETRICO	AEWD173460363	MB360	ZKTECO	2019	OPERATIVO
17911	CENTRO DE SALUD MICAELA BASTIDAS	742294150046	RELOJ MARCADOR FECHADOR ELECTRONICO CON LECTOR BIOMETRICO			ZKTECO	2019	OPERATIVO
17912	CENTRO DE SALUD MORON	742294150094	RELOJ MARCADOR FECHADOR ELECTRONICO CON LECTOR BIOMETRICO	AEWD173460082	MB360	ZKTECO	2019	OPERATIVO
17913	CENTRO DE SALUD MOYOPAMPA	742294150056	RELOJ MARCADOR FECHADOR ELECTRONICO CON LECTOR BIOMETRICO			ZKTECO	2019	OPERATIVO
17914	CENTRO DE SALUD MUSA	742294150050	RELOJ MARCADOR FECHADOR ELECTRONICO CON LECTOR BIOMETRICO			ZKTECO	2019	OPERATIVO
17915	CENTRO DE SALUD NICOLAS DE PIEROLA	742294150102	RELOJ MARCADOR FECHADOR ELECTRONICO CON LECTOR BIOMETRICO	AEWD173460290	MB360	ZKTECO	2019	OPERATIVO
17916	CENTRO DE SALUD NIEVERIA DEL PARAISO	742294150114	RELOJ MARCADOR FECHADOR ELECTRONICO CON LECTOR BIOMETRICO	S/S	MB360	ZKTECO	2019	OPERATIVO
17917	CENTRO DE SALUD NOCHETO	742294150075	RELOJ MARCADOR FECHADOR ELECTRONICO CON LECTOR BIOMETRICO	AEWD173460026	MB360	ZKTECO	2019	OPERATIVO
17918	CENTRO DE SALUD PRIMAVERA	742294150065	RELOJ MARCADOR FECHADOR ELECTRONICO CON LECTOR BIOMETRICO	AEWD173460218	MB360	ZKTECO	2019	OPERATIVO
17919	CENTRO DE SALUD PROGRESO	742294150095	RELOJ MARCADOR FECHADOR ELECTRONICO CON LECTOR BIOMETRICO	AEWD173460117	MB360	ZKTECO	2019	OPERATIVO
17920	CENTRO DE SALUD SALAMANCA	742294150089	RELOJ MARCADOR FECHADOR ELECTRONICO CON LECTOR BIOMETRICO	AEWD173460072	MB360	ZKTECO	2019	OPERATIVO
17921	CENTRO DE SALUD SAN ANTONIO	742294150080	RELOJ MARCADOR FECHADOR ELECTRONICO CON LECTOR BIOMETRICO	AEWD173460377	MB360	ZKTECO	2019	OPERATIVO
17922	CENTRO DE SALUD SAN ANTONIO DE PEDREGAL	742294150103	RELOJ MARCADOR FECHADOR ELECTRONICO CON LECTOR BIOMETRICO	AEWD173460041	MB360	ZKTECO	2019	OPERATIVO
17923	CENTRO DE SALUD SAN CARLOS	742294150069	RELOJ MARCADOR FECHADOR ELECTRONICO CON LECTOR BIOMETRICO	AEWD173460021	MB360	ZKTECO	2019	OPERATIVO
17924	CENTRO DE SALUD SANTA CLARA	742294150076	RELOJ MARCADOR FECHADOR ELECTRONICO CON LECTOR BIOMETRICO	AEWD173460284	MB360	ZKTECO	2019	OPERATIVO
17925	CENTRO DE SALUD SANTA MAGDALENA SOFIA	742294150088	RELOJ MARCADOR FECHADOR ELECTRONICO CON LECTOR BIOMETRICO	AEWD173460115	MB360	ZKTECO	2019	OPERATIVO
17926	CENTRO DE SALUD SANTA MARIA DE HUACHIPA	742294150058	RELOJ MARCADOR FECHADOR ELECTRONICO CON LECTOR BIOMETRICO			ZKTECO	2019	OPERATIVO
17927	CENTRO DE SALUD SEÑOR DE LOS MILAGROS	742294150082	RELOJ MARCADOR FECHADOR ELECTRONICO CON LECTOR BIOMETRICO	AEWD173460360	MB360	ZKTECO	2019	OPERATIVO
17928	CENTRO DE SALUD VILLA LETICIA DE CAJAMARQUILLA	742294150112	RELOJ MARCADOR FECHADOR ELECTRONICO CON LECTOR BIOMETRICO	AEWD173460237	MB360	ZKTECO	2019	OPERATIVO

DIRIS LIMA ESTE
V°B°
MINSA
OFICINA DE ABASTECIMIENTO

N°	Nombre del Local	Código Patrimonial (Numérico)	Tipo (Vehículo o Maquinaria)	Placa /N° Serie	Modelo	Marca	Año de fabricación	Estado de Conservación (Operativo o Inoperativo)
17929	CENTRO MATERNO INFANTIL MIGUEL GRAU	742294150055	RELOJ MARCADOR FECHADOR ELECTRONICO CON LECTOR BIOMETRICO			ZKTECO	2019	OPERATIVO
17930	CENTRO MATERNO INFANTIL SAN FERNANDO	742294150119	RELOJ MARCADOR FECHADOR ELECTRONICO CON LECTOR BIOMETRICO			ZKTECO	2019	OPERATIVO
17931	CENTRO MATERNO INFANTIL SANTA ANITA	742294150059	RELOJ MARCADOR FECHADOR ELECTRONICO CON LECTOR BIOMETRICO			ZKTECO	2019	OPERATIVO
17932	CENTRO MATERNO INFANTIL TAMBO VIEJO	742294150053	RELOJ MARCADOR FECHADOR ELECTRONICO CON LECTOR BIOMETRICO			ZKTECO	2019	OPERATIVO
17933	CENTRO REHABILITACION Y TERAPIA FISICA DE CHOSICA	742294150104	RELOJ MARCADOR FECHADOR ELECTRONICO CON LECTOR BIOMETRICO	AEWD173460224	MB360	ZKTECO	2019	OPERATIVO
17934	CENTRO DE SALUD LOPEZ SILVA	742294150054	RELOJ MARCADOR FECHADOR ELECTRONICO CON LECTOR BIOMETRICO			ZKTECO	2019	OPERATIVO
17935	PUESTO DE SALUD FRATERNIDAD NIÑO JESUS ZONA X	742294150084	RELOJ MARCADOR FECHADOR ELECTRONICO CON LECTOR BIOMETRICO	AEWD173460085	MB360	ZKTECO	2019	OPERATIVO
17936	CENTRO DE SALUD MADRE TERESA DE CALCUTA	742294150061	RELOJ MARCADOR FECHADOR ELECTRONICO CON LECTOR BIOMETRICO	AEWD173460349	MB360	ZKTECO	2019	OPERATIVO
17937	PUESTO DE SALUD ALTO HUAMPANI	742294150099	RELOJ MARCADOR FECHADOR ELECTRONICO CON LECTOR BIOMETRICO	AEWD173460156	MB360	ZKTECO	2019	OPERATIVO
17938	PUESTO DE SALUD ALTO PERU	742294150115	RELOJ MARCADOR FECHADOR ELECTRONICO CON LECTOR BIOMETRICO	AEWD173460358	MB360	ZKTECO	2019	OPERATIVO
17939	PUESTO DE SALUD AMAUTA	742294150079	RELOJ MARCADOR FECHADOR ELECTRONICO CON LECTOR BIOMETRICO	AEWD173460397	MB360	ZKTECO	2019	OPERATIVO
17940	PUESTO DE SALUD ATE	742294150047	RELOJ MARCADOR FECHADOR ELECTRONICO CON LECTOR BIOMETRICO			ZKTECO	2019	OPERATIVO
17941	PUESTO DE SALUD CERRO EL AGUSTINO	742294150067	RELOJ MARCADOR FECHADOR ELECTRONICO CON LECTOR BIOMETRICO	AEWD173460249	MB360	ZKTECO	2019	OPERATIVO
17942	PUESTO DE SALUD CHACRASANA	742294150105	RELOJ MARCADOR FECHADOR ELECTRONICO CON LECTOR BIOMETRICO	AEWD173460035	MB360	ZKTECO	2019	OPERATIVO
17943	PUESTO DE SALUD COLCA	742294150093	RELOJ MARCADOR FECHADOR ELECTRONICO CON LECTOR BIOMETRICO	AEWD173460298	MB360	ZKTECO	2019	OPERATIVO
17944	PUESTO DE SALUD HORACIO ZEVALLOS	742294150081	RELOJ MARCADOR FECHADOR ELECTRONICO CON LECTOR BIOMETRICO	AEWD173460342	MB360	ZKTECO	2019	OPERATIVO
17945	PUESTO DE SALUD HUASCATA	742294150097	RELOJ MARCADOR FECHADOR ELECTRONICO CON LECTOR BIOMETRICO	AEWD173460009	MB360	ZKTECO	2019	OPERATIVO
17946	PUESTO DE SALUD HUAYCAN DE CIENEGUILLA	742294150092	RELOJ MARCADOR FECHADOR ELECTRONICO CON LECTOR BIOMETRICO	AEWD173460371	MB360	ZKTECO	2019	OPERATIVO
17947	PUESTO DE SALUD LA FRATERNIDAD	742294150083	RELOJ MARCADOR FECHADOR ELECTRONICO CON LECTOR BIOMETRICO	AEWD173460135	MB360	ZKTECO	2019	OPERATIVO
17948	PUESTO DE SALUD MARISCAL CASTILLA	742294150107	RELOJ MARCADOR FECHADOR ELECTRONICO CON LECTOR BIOMETRICO	AEWD173460174	MB360	ZKTECO	2019	OPERATIVO
17949	CENTRO DE SALUD MATAZANGO	742294150051	RELOJ MARCADOR FECHADOR ELECTRONICO CON LECTOR BIOMETRICO			ZKTECO	2019	OPERATIVO
17950	PUESTO DE SALUD METROPOLITANA	742294150074	RELOJ MARCADOR FECHADOR ELECTRONICO CON LECTOR BIOMETRICO	AEWD173460023	MB360	ZKTECO	2019	OPERATIVO
17951	PUESTO DE SALUD PABLO PATRON	742294150110	RELOJ MARCADOR FECHADOR ELECTRONICO CON LECTOR BIOMETRICO	AEWD173460233	MB360	ZKTECO	2019	OPERATIVO
17952	PUESTO DE SALUD PERLA DEL SOL	742294150101	RELOJ MARCADOR FECHADOR ELECTRONICO CON LECTOR BIOMETRICO	AEWD173460159	MB360	ZKTECO	2019	OPERATIVO
17953	PUESTO DE SALUD PORTADA DEL SOL	742294150052	RELOJ MARCADOR FECHADOR ELECTRONICO CON LECTOR BIOMETRICO			ZKTECO	2019	OPERATIVO
17954	PUESTO DE SALUD SANTA ROSA DE QUIVES	742294150072	RELOJ MARCADOR FECHADOR ELECTRONICO CON LECTOR BIOMETRICO	AEWD173460155	MB360	ZKTECO	2019	OPERATIVO
17955	PUESTO DE SALUD SEÑOR DE LOS MILAGROS	742294150108	RELOJ MARCADOR FECHADOR ELECTRONICO CON LECTOR BIOMETRICO	AEWD173460141	MB360	ZKTECO	2019	OPERATIVO
17956	PUESTO DE SALUD TRES DE OCTUBRE	742294150100	RELOJ MARCADOR FECHADOR ELECTRONICO CON LECTOR BIOMETRICO	AEWD173460373	MB360	ZKTECO	2019	OPERATIVO
17957	PUESTO DE SALUD TUPAC AMARU	742294150086	RELOJ MARCADOR FECHADOR ELECTRONICO CON LECTOR BIOMETRICO	AEWD173460211	MB360	ZKTECO	2019	OPERATIVO
17958	PUESTO DE SALUD VILLA MERCEDES	742294150117	RELOJ MARCADOR FECHADOR ELECTRONICO CON LECTOR BIOMETRICO	AEWD173460126	MB360	ZKTECO	2019	OPERATIVO
17959	PUESTO DE SALUD VILLA RICA	742294150098	RELOJ MARCADOR FECHADOR ELECTRONICO CON LECTOR BIOMETRICO	AEWD173460188	MB360	ZKTECO	2019	OPERATIVO
17960	PUESTO DE SALUD YANACOTO	742294150106	RELOJ MARCADOR FECHADOR ELECTRONICO CON LECTOR BIOMETRICO	AEWD173460043	MB360	ZKTECO	2019	OPERATIVO
17961	OFICINA DE GESTION DE RECURSOS HUMANOS	742294150060	RELOJ MARCADOR FECHADOR ELECTRONICO CON LECTOR BIOMETRICO		MB360	ZKTECO	2019	OPERATIVO
17962	CENTRO DE VETERINARIA Y ZOONOSIS	742294150118	RELOJ MARCADOR FECHADOR ELECTRONICO CON LECTOR BIOMETRICO	AEWD173460002	MB360	ZKTECO	2019	OPERATIVO
17963	OFICINA DE GESTION DE RECURSOS HUMANOS	742294150120	RELOJ MARCADOR FECHADOR ELECTRONICO CON LECTOR BIOMETRICO		MB360	ZKTECO	2019	OPERATIVO
17964	CENTRO DE SALUD VIÑA SAN FRANCISCO	742294150070	RELOJ MARCADOR FECHADOR ELECTRONICO CON LECTOR BIOMETRICO	S/S	MB360	ZKTECO	2019	OPERATIVO
17965	PUESTO DE SALUD VILLA DEL SOL	742294150109	RELOJ MARCADOR FECHADOR ELECTRONICO CON LECTOR BIOMETRICO	AEWD173460228	MB360	ZKTECO	2019	OPERATIVO
17966	CENTRO DE SALUD VIÑA ALTA	742294150091	RELOJ MARCADOR FECHADOR ELECTRONICO CON LECTOR BIOMETRICO	AEWD173460370	MB360	ZKTECO	2019	OPERATIVO
17967	CENTRO DE SALUD VIRGEN DEL CARMEN LA ERA	742294150096	RELOJ MARCADOR FECHADOR ELECTRONICO CON LECTOR BIOMETRICO	AEWD173460034	MB360	ZKTECO	2019	OPERATIVO

DIRIS LIMA ESTE VSB MINSA OFICINA DE ABASTECIMIENTO

N°	Nombre del Local	Código Patrimonial (Numérico)	Tipo (Vehículo o Maquinaria)	Placa /N° Serie	Modelo	Marca	Año de fabricación	Estado de Conservación (Operativo o Inoperativo)
17968	PUESTO DE SALUD VIRGEN DEL ROSARIO CARAPONGO	742294150113	RELOJ MARCADOR FECHADOR ELECTRONICO CON LECTOR BIOMETRICO	AEWD173460250	MB360	ZKTECO	2019	OPERATIVO
17969	CENTRO DE SALUD 07 DE OCTUBRE	742296820012	RELOJ MARCADOR FECHADOR MECANICO			SIN MARCA	2006	OPERATIVO
17970	CENTRO DE SALUD CATALINA HUANCA	742296820013	RELOJ MARCADOR FECHADOR MECANICO			SIN MARCA	2006	OPERATIVO
17971	CENTRO DE SALUD FORTALEZA	742296820015	RELOJ MARCADOR FECHADOR MECANICO			SIN MARCA	2006	OPERATIVO
17972	CENTRO DE SALUD GUSTAVO LANATTA	742296820016	RELOJ MARCADOR FECHADOR MECANICO			SIN MARCA	2006	OPERATIVO
17973	CENTRO DE SALUD JICAMARCA	742296820018	RELOJ MARCADOR FECHADOR MECANICO			SIN MARCA	2006	OPERATIVO
17974	CENTRO DE SALUD MOYOPAMPA	742296820022	RELOJ MARCADOR FECHADOR MECANICO			SIN MARCA	2006	OPERATIVO
17975	CENTRO DE SALUD NOCHETO	742296820023	RELOJ MARCADOR FECHADOR MECANICO			SIN MARCA	2006	OPERATIVO
17976	CENTRO DE SALUD NOCHETO	742296820024	RELOJ MARCADOR FECHADOR MECANICO			SIN MARCA	2006	OPERATIVO
17977	CENTRO DE SALUD SALAMANCA	742296820011	RELOJ MARCADOR FECHADOR MECANICO			SIN MARCA	2006	OPERATIVO
17978	CENTRO DE SALUD SANTA CLARA	742296820026	RELOJ MARCADOR FECHADOR MECANICO			SIN MARCA	2006	OPERATIVO
17979	CENTRO MATERNO INFANTIL SAN FERNANDO	742296820006	RELOJ MARCADOR FECHADOR MECANICO			SIN MARCA	1998	OPERATIVO
17980	CENTRO MATERNO INFANTIL SAN FERNANDO	742296820009	RELOJ MARCADOR FECHADOR MECANICO			SIN MARCA	2006	OPERATIVO
17981	CENTRO MATERNO INFANTIL SAN FERNANDO	742296820010	RELOJ MARCADOR FECHADOR MECANICO			SIN MARCA	2006	OPERATIVO
17982	CENTRO MATERNO INFANTIL SANTA ANITA	742296820021	RELOJ MARCADOR FECHADOR MECANICO			SIN MARCA	2006	OPERATIVO
17983	CENTRO DE SALUD LOPEZ SILVA	742296820002	RELOJ MARCADOR FECHADOR MECANICO			SIN MARCA	1996	OPERATIVO
17984	CENTRO DE SALUD LOPEZ SILVA	742296820020	RELOJ MARCADOR FECHADOR MECANICO			SIN MARCA	2006	OPERATIVO
17985	CENTRO DE SALUD MADRE TERESA DE CALCUTA	742296820004	RELOJ MARCADOR FECHADOR MECANICO			SIN MARCA	1998	OPERATIVO
17986	PUESTO DE SALUD ATE	742296820027	RELOJ MARCADOR FECHADOR MECANICO			SIN MARCA	2006	OPERATIVO
17987	PUESTO DE SALUD HORACIO ZEVALLOS	742296820028	RELOJ MARCADOR FECHADOR MECANICO			SIN MARCA	2006	OPERATIVO
17988	PUESTO DE SALUD PABLO PATRON	742296820008	RELOJ MARCADOR FECHADOR MECANICO			SIN MARCA	1998	OPERATIVO
17989	OFICINA DE ABASTECIMIENTO	742296820029	RELOJ MARCADOR FECHADOR MECANICO	S/S	S/M	ACCIST	2006	OPERATIVO
17990	DIRECCION ADMINISTRATIVA	678287120001	REMOLQUE	1	2	RD N° 629-19-DIRIS LE-	2019	OPERATIVO
17991	CENTRO DE SALUD CHANCAS DE ANDAHUAYLAS	326483000009	REPOSTERO DE MADERA			SIN MARCA	1996	OPERATIVO
17992	CENTRO DE SALUD CHOSICA	326483000017	REPOSTERO DE MADERA			SIN MARCA	1996	OPERATIVO
17993	CENTRO DE SALUD EL BOSQUE	326483000010	REPOSTERO DE MADERA			SIN MARCA	1996	OPERATIVO
17994	CENTRO DE SALUD SANTA CLARA	326483000012	REPOSTERO DE MADERA			SIN MARCA	1996	OPERATIVO
17995	CENTRO MATERNO INFANTIL SAN FERNANDO	326483000008	REPOSTERO DE MADERA			SIN MARCA	1996	OPERATIVO
17996	PUESTO DE SALUD SEÑOR DE LOS MILAGROS	326483000015	REPOSTERO DE MADERA			SIN MARCA	1996	OPERATIVO
17997	PUESTO DE SALUD VILLA RICA	326483000006	REPOSTERO DE MADERA			SIN MARCA	1995	OPERATIVO
17998	DIRECCION DE MONITOREO Y GESTION SANITARIA	326483000013	REPOSTERO DE MADERA			SIN MARCA	1996	OPERATIVO
17999	DIRECCION ADMINISTRATIVA	326483000020	REPOSTERO DE MADERA	1	2	RD N° 629-19-DIRIS LE-	2019	OPERATIVO
18000	CENTRO DE SALUD VIÑA SAN FRANCISCO	326483000007	REPOSTERO DE MADERA			SIN MARCA	1995	OPERATIVO
18001	PUESTO DE SALUD HORACIO ZEVALLOS	326491250001	REPOSTERO DE METAL Y MADERA			SIN MARCA	1996	OPERATIVO
18002	CENTRO DE SALUD NOCHETO	326499500001	REPOSTERO METALICO			SIN MARCA	1993	OPERATIVO
18003	CENTRO DE SALUD NOCHETO	326499500004	REPOSTERO METALICO			SIN MARCA	1995	OPERATIVO
18004	CENTRO DE SALUD PROGRESO	326499500003	REPOSTERO METALICO			SIN MARCA	1993	OPERATIVO
18005	PUESTO DE SALUD HORACIO ZEVALLOS	326499500005	REPOSTERO METALICO			SIN MARCA	1996	OPERATIVO
18006	PUESTO DE SALUD VILLA DEL SOL	952274300002	REPRODUCTOR (OTROS)			SIN MARCA	2012	OPERATIVO

DIRIS LIMA ESTE MINSA OFICINA DE ABASTECIMIENTO V°B°

N°	Nombre del Local	Código Patrimonial (Numérico)	Tipo (Vehículo o Maquinaria)	Placa /N° Serie	Modelo	Marca	Año de fabricación	Estado de Conservación (Operativo o Inoperativo)
18007	CENTRO DE SALUD FORTALEZA	952274490006	REPRODUCTOR DE DISCO BLU-RAY	S/S	S/M	MIRAY	2016	OPERATIVO
18008	CENTRO DE SALUD JICAMARCA	952274490007	REPRODUCTOR DE DISCO BLU-RAY	20141348	S/M	MIRAY	2016	OPERATIVO
18009	CENTRO DE SALUD NIEVERIA DEL PARAISO	952274490001	REPRODUCTOR DE DISCO BLU-RAY			SIN MARCA	2015	OPERATIVO
18010	CENTRO DE SALUD NOCHETO	952274490008	REPRODUCTOR DE DISCO BLU-RAY	S/S	S/M	MIRAY	2016	OPERATIVO
18011	CENTRO MATERNO INFANTIL MIGUEL GRAU	952274490002	REPRODUCTOR DE DISCO BLU-RAY			SIN MARCA	2015	OPERATIVO
18012	CENTRO MATERNO INFANTIL SAN FERNANDO	952274490010	REPRODUCTOR DE DISCO BLU-RAY	03UC1REF501512X	BD-H550	SAMSUNG	2016	OPERATIVO
18013	CENTRO MATERNO INFANTIL SAN FERNANDO	952274490011	REPRODUCTOR DE DISCO BLU-RAY			SIN MARCA	2016	OPERATIVO
18014	CENTRO MATERNO INFANTIL SANTA ANITA	952274490009	REPRODUCTOR DE DISCO BLU-RAY	S/S	S/M	MIRAY	2016	OPERATIVO
18015	CENTRO DE SALUD CHANCAS DE ANDAHUAYLAS	952274490003	REPRODUCTOR DE DISCO BLU-RAY			SIN MARCA	2015	OPERATIVO
18016	CENTRO DE SALUD MICAELA BASTIDAS	952274490004	REPRODUCTOR DE DISCO BLU-RAY			SIN MARCA	2015	OPERATIVO
18017	DIRECCION DE MONITOREO Y GESTION SANITARIA	952274800001	REPRODUCTOR DE DISCO DIGITAL VERSATIL - DVD PLAYER	7639708	DVP-SR370/BCE32	SONY	2020	OPERATIVO
18018	DIRECCION DE MONITOREO Y GESTION SANITARIA	952274800002	REPRODUCTOR DE DISCO DIGITAL VERSATIL - DVD PLAYER	7639666	DVP-SR370/BCE32	SONY	2020	OPERATIVO
18019	DIRECCION DE MONITOREO Y GESTION SANITARIA	952274800003	REPRODUCTOR DE DISCO DIGITAL VERSATIL - DVD PLAYER	7651291	DVP-SR370/BCW32	SONY	2020	OPERATIVO
18020	CENTRO DE SALUD ALFA Y OMEGA	952274870021	REPRODUCTOR DE DVD/CD/VCD/SVCD/MP3 Y OTROS	VA3SA006891	DMP-8079	PANASONIC	2014	OPERATIVO
18021	CENTRO DE SALUD COOPERATIVA UNIVERSAL	952274870016	REPRODUCTOR DE DVD/CD/VCD/SVCD/MP3 Y OTROS			SIN MARCA	2012	OPERATIVO
18022	CENTRO DE SALUD GUSTAVO LANATTA	952274870017	REPRODUCTOR DE DVD/CD/VCD/SVCD/MP3 Y OTROS			SIN MARCA	2012	OPERATIVO
18023	CENTRO DE SALUD LA MOLINA	952274870018	REPRODUCTOR DE DVD/CD/VCD/SVCD/MP3 Y OTROS			SIN MARCA	2012	OPERATIVO
18024	CENTRO DE SALUD NIEVERIA DEL PARAISO	952274870013	REPRODUCTOR DE DVD/CD/VCD/SVCD/MP3 Y OTROS			SIN MARCA	2011	OPERATIVO
18025	CENTRO DE SALUD PRIMAVERA	952274870011	REPRODUCTOR DE DVD/CD/VCD/SVCD/MP3 Y OTROS			SIN MARCA	2011	OPERATIVO
18026	CENTRO DE SALUD SANTA CLARA	952274870006	REPRODUCTOR DE DVD/CD/VCD/SVCD/MP3 Y OTROS			SIN MARCA	2011	OPERATIVO
18027	CENTRO MATERNO INFANTIL MIGUEL GRAU	952274870019	REPRODUCTOR DE DVD/CD/VCD/SVCD/MP3 Y OTROS			SIN MARCA	2012	OPERATIVO
18028	CENTRO MATERNO INFANTIL SAN FERNANDO	952274870014	REPRODUCTOR DE DVD/CD/VCD/SVCD/MP3 Y OTROS			SIN MARCA	2011	OPERATIVO
18029	CENTRO DE SALUD MADRE TERESA DE CALCUTA	952274870010	REPRODUCTOR DE DVD/CD/VCD/SVCD/MP3 Y OTROS			SIN MARCA	2011	OPERATIVO
18030	CENTRO DE SALUD MADRE TERESA DE CALCUTA	952274870015	REPRODUCTOR DE DVD/CD/VCD/SVCD/MP3 Y OTROS			SIN MARCA	2012	OPERATIVO
18031	PUESTO DE SALUD HORACIO ZEVALLOS	952274870007	REPRODUCTOR DE DVD/CD/VCD/SVCD/MP3 Y OTROS			SIN MARCA	2011	OPERATIVO
18032	PUESTO DE SALUD SEÑOR DE LOS MILAGROS	952274870009	REPRODUCTOR DE DVD/CD/VCD/SVCD/MP3 Y OTROS			SIN MARCA	2011	OPERATIVO
18033	CENTRO DE SALUD CHANCAS DE ANDAHUAYLAS	952274980004	REPRODUCTOR GRABADOR DE DVD - DVD GRABADOR			SIN MARCA	2008	OPERATIVO
18034	CENTRO DE SALUD GUSTAVO LANATTA	952274980010	REPRODUCTOR GRABADOR DE DVD - DVD GRABADOR			SIN MARCA	2008	OPERATIVO
18035	CENTRO DE SALUD JICAMARCA	952274980017	REPRODUCTOR GRABADOR DE DVD - DVD GRABADOR			SIN MARCA	2008	OPERATIVO
18036	CENTRO DE SALUD LA MOLINA	952274980011	REPRODUCTOR GRABADOR DE DVD - DVD GRABADOR			SIN MARCA	2008	OPERATIVO
18037	CENTRO DE SALUD SANTA MARIA DE HUACHIPA	952274980019	REPRODUCTOR GRABADOR DE DVD - DVD GRABADOR			SIN MARCA	2008	OPERATIVO
18038	CENTRO MATERNO INFANTIL SAN FERNANDO	952274980009	REPRODUCTOR GRABADOR DE DVD - DVD GRABADOR			SIN MARCA	2008	OPERATIVO
18039	PUESTO DE SALUD HORACIO ZEVALLOS	952274980006	REPRODUCTOR GRABADOR DE DVD - DVD GRABADOR			SIN MARCA	2008	OPERATIVO
18040	CENTRO DE SALUD MADRE TERESA DE CALCUTA	532291640003	RESUCITADOR			SIN MARCA	1997	OPERATIVO
18041	CENTRO DE SALUD EL EXITO	532291640004	RESUCITADOR			SIN MARCA	1997	OPERATIVO
18042	CENTRO DE SALUD EL AGUSTINO	532291640009	RESUCITADOR			SIN MARCA	1998	OPERATIVO
18043	CENTRO DE SALUD PROGRESO	532291640010	RESUCITADOR	S/S	S/M	SIN MARCA	1998	INOPERATIVO
18044	CENTRO DE SALUD PROGRESO	532291640011	RESUCITADOR			SIN MARCA	1998	OPERATIVO
18045	CENTRO DE SALUD CATALINA HUANCA	532291640012	RESUCITADOR			SIN MARCA	1998	OPERATIVO

DIRIS LIMA ESTE MINSA OFICINA DE ABASTECIMIENTO VSB

N°	Nombre del Local	Código Patrimonial (Numérico)	Tipo (Vehículo o Maquinaria)	Placa /N° Serie	Modelo	Marca	Año de fabricación	Estado de Conservación (Operativo o Inoperativo)
18046	CENTRO DE SALUD CHOSICA	532291640013	RESUCITADOR			SIN MARCA	1998	OPERATIVO
18047	CENTRO DE SALUD CHOSICA	532291640014	RESUCITADOR			SIN MARCA	1998	OPERATIVO
18048	CENTRO DE SALUD CHOSICA	532291640015	RESUCITADOR			SIN MARCA	1998	OPERATIVO
18049	CENTRO DE SALUD EL EXITO	532291640016	RESUCITADOR			SIN MARCA	1998	OPERATIVO
18050	CENTRO DE SALUD MADRE TERESA DE CALCUTA	532291640017	RESUCITADOR			SIN MARCA	1998	OPERATIVO
18051	CENTRO DE SALUD MADRE TERESA DE CALCUTA	532291640018	RESUCITADOR			SIN MARCA	1998	OPERATIVO
18052	CENTRO DE SALUD SAN ANTONIO	532291640020	RESUCITADOR			SIN MARCA	1998	OPERATIVO
18053	CENTRO DE SALUD SAN ANTONIO	532291640021	RESUCITADOR			SIN MARCA	1998	OPERATIVO
18054	CENTRO DE SALUD SAN ANTONIO	532291640022	RESUCITADOR			SIN MARCA	1998	OPERATIVO
18055	CENTRO DE SALUD SAN ANTONIO	532291640023	RESUCITADOR			SIN MARCA	1998	OPERATIVO
18056	CENTRO DE SALUD LA MOLINA	532291640025	RESUCITADOR			SIN MARCA	1998	OPERATIVO
18057	CENTRO MATERNO INFANTIL SAN FERNANDO	532291640026	RESUCITADOR			SIN MARCA	2003	OPERATIVO
18058	CENTRO MATERNO INFANTIL SAN FERNANDO	532291640027	RESUCITADOR			SIN MARCA	2003	OPERATIVO
18059	CENTRO MATERNO INFANTIL SAN FERNANDO	532291640028	RESUCITADOR			SIN MARCA	2003	OPERATIVO
18060	CENTRO DE SALUD EL AGUSTINO	532291640032	RESUCITADOR			SIN MARCA	2003	OPERATIVO
18061	CENTRO DE SALUD 07 DE OCTUBRE	532291640033	RESUCITADOR			SIN MARCA	2003	OPERATIVO
18062	CENTRO DE SALUD CHANCAS DE ANDAHUAYLAS	532291640034	RESUCITADOR			SIN MARCA	2003	OPERATIVO
18063	CENTRO DE SALUD CHOSICA	532291640035	RESUCITADOR			SIN MARCA	2003	OPERATIVO
18064	CENTRO DE SALUD COOPERATIVA UNIVERSAL	532291640036	RESUCITADOR			SIN MARCA	2003	OPERATIVO
18065	CENTRO DE SALUD HUASCAR	532291640037	RESUCITADOR			SIN MARCA	2003	OPERATIVO
18066	CENTRO DE SALUD JICAMARCA	532291640038	RESUCITADOR			SIN MARCA	2003	OPERATIVO
18067	CENTRO DE SALUD LA MOLINA	532291640039	RESUCITADOR			SIN MARCA	2003	OPERATIVO
18068	CENTRO DE SALUD LA MOLINA	532291640040	RESUCITADOR			SIN MARCA	2003	OPERATIVO
18069	CENTRO DE SALUD MOYOPAMPA	532291640041	RESUCITADOR			SIN MARCA	2003	OPERATIVO
18070	CENTRO DE SALUD MOYOPAMPA	532291640042	RESUCITADOR			SIN MARCA	2003	OPERATIVO
18071	CENTRO DE SALUD MOYOPAMPA	532291640043	RESUCITADOR			SIN MARCA	2003	OPERATIVO
18072	CENTRO DE SALUD SANTA CLARA	532291640044	RESUCITADOR			SIN MARCA	2003	OPERATIVO
18073	CENTRO DE SALUD MADRE TERESA DE CALCUTA	532291640045	RESUCITADOR			SIN MARCA	2003	OPERATIVO
18074	CENTRO MATERNO INFANTIL SANTA ANITA	532291640046	RESUCITADOR			SIN MARCA	2004	OPERATIVO
18075	CENTRO MATERNO INFANTIL SANTA ANITA	532291640047	RESUCITADOR			SIN MARCA	2004	OPERATIVO
18076	PUESTO DE SALUD SEÑOR DE LOS MILAGROS	532291640048	RESUCITADOR			SIN MARCA	2004	OPERATIVO
18077	PUESTO DE SALUD SEÑOR DE LOS MILAGROS	532291640049	RESUCITADOR			SIN MARCA	2004	OPERATIVO
18078	PUESTO DE SALUD SEÑOR DE LOS MILAGROS	532291640050	RESUCITADOR			SIN MARCA	2004	OPERATIVO
18079	PUESTO DE SALUD SEÑOR DE LOS MILAGROS	532291640051	RESUCITADOR			SIN MARCA	2004	OPERATIVO
18080	PUESTO DE SALUD SEÑOR DE LOS MILAGROS	532291640052	RESUCITADOR			SIN MARCA	2004	OPERATIVO
18081	PUESTO DE SALUD SEÑOR DE LOS MILAGROS	532291640053	RESUCITADOR			SIN MARCA	2004	OPERATIVO
18082	PUESTO DE SALUD SEÑOR DE LOS MILAGROS	532291640054	RESUCITADOR			SIN MARCA	2004	OPERATIVO
18083	CENTRO DE SALUD BETHANIA	532291640055	RESUCITADOR			SIN MARCA	2004	OPERATIVO
18084	CENTRO MATERNO INFANTIL SANTA ANITA	532291640056	RESUCITADOR			SIN MARCA	2004	OPERATIVO

DIRIS LIMA ESTE VSB MINSA OFICINA DE ASESORIA JURIDICA

N°	Nombre del Local	Código Patrimonial (Numérico)	Tipo (Vehículo o Maquinaria)	Placa /N° Serie	Modelo	Marca	Año de fabricación	Estado de Conservación (Operativo o Inoperativo)
18085	CENTRO DE SALUD MANYLSA	532291640057	RESUCITADOR			SIN MARCA	2004	OPERATIVO
18086	CENTRO DE SALUD FORTALEZA	532291640058	RESUCITADOR			SIN MARCA	2004	OPERATIVO
18087	CENTRO MATERNO INFANTIL SAN FERNANDO	532291640059	RESUCITADOR			SIN MARCA	2004	OPERATIVO
18088	PUESTO DE SALUD SEÑOR DE LOS MILAGROS	532291640060	RESUCITADOR			SIN MARCA	2004	OPERATIVO
18089	CENTRO DE SALUD BETHANIA	532291640061	RESUCITADOR			SIN MARCA	2005	OPERATIVO
18090	CENTRO DE SALUD PRIMAVERA	532291640062	RESUCITADOR			SIN MARCA	2005	OPERATIVO
18091	CENTRO DE SALUD MICAELA BASTIDAS	532291640063	RESUCITADOR			SIN MARCA	2005	OPERATIVO
18092	CENTRO DE SALUD MICAELA BASTIDAS	532291640064	RESUCITADOR			SIN MARCA	2005	OPERATIVO
18093	PUESTO DE SALUD ATE	532291640065	RESUCITADOR			SIN MARCA	2005	OPERATIVO
18094	CENTRO MATERNO INFANTIL SAN FERNANDO	532291640066	RESUCITADOR			SIN MARCA	2005	OPERATIVO
18095	CENTRO DE SALUD LA MOLINA	532291640067	RESUCITADOR			SIN MARCA	2005	OPERATIVO
18096	CENTRO DE SALUD MATAZANGO	532291640068	RESUCITADOR			SIN MARCA	2005	OPERATIVO
18097	CENTRO MATERNO INFANTIL TAMBO VIEJO	532291640069	RESUCITADOR			SIN MARCA	2005	OPERATIVO
18098	CENTRO MATERNO INFANTIL TAMBO VIEJO	532291640070	RESUCITADOR			SIN MARCA	2005	OPERATIVO
18099	CENTRO DE SALUD LOPEZ SILVA	532291640072	RESUCITADOR			SIN MARCA	2005	OPERATIVO
18100	CENTRO DE SALUD MORON	532291640073	RESUCITADOR			SIN MARCA	2005	OPERATIVO
18101	CENTRO DE SALUD CHOSICA	532291640074	RESUCITADOR			SIN MARCA	2005	OPERATIVO
18102	CENTRO REHABILITACION Y TERAPIA FISICA DE CHOSICA	532291640075	RESUCITADOR			SIN MARCA	2005	OPERATIVO
18103	CENTRO DE SALUD JICAMARCA	532291640076	RESUCITADOR			SIN MARCA	2005	OPERATIVO
18104	CENTRO DE SALUD NIEVERIA DEL PARAISO	532291640077	RESUCITADOR			SIN MARCA	2005	OPERATIVO
18105	PUESTO DE SALUD CASA HUERTA LA CAMPIÑA	532291640078	RESUCITADOR			SIN MARCA	2005	OPERATIVO
18106	OFICINA DE ABASTECIMIENTO	532291640079	RESUCITADOR			SIN MARCA	2005	OPERATIVO
18107	OFICINA DE ABASTECIMIENTO	532291640080	RESUCITADOR			SIN MARCA	2005	OPERATIVO
18108	OFICINA DE ABASTECIMIENTO	532291640081	RESUCITADOR			SIN MARCA	2005	OPERATIVO
18109	OFICINA DE ABASTECIMIENTO	532291640082	RESUCITADOR			SIN MARCA	2005	OPERATIVO
18110	OFICINA DE ABASTECIMIENTO	532291640083	RESUCITADOR			SIN MARCA	2005	OPERATIVO
18111	OFICINA DE ABASTECIMIENTO	532291640084	RESUCITADOR			SIN MARCA	2005	OPERATIVO
18112	OFICINA DE ABASTECIMIENTO	532291640085	RESUCITADOR			SIN MARCA	2005	OPERATIVO
18113	OFICINA DE ABASTECIMIENTO	532291640086	RESUCITADOR			SIN MARCA	2005	OPERATIVO
18114	OFICINA DE ABASTECIMIENTO	532291640087	RESUCITADOR			SIN MARCA	2005	OPERATIVO
18115	CENTRO MATERNO INFANTIL MIGUEL GRAU	532291640088	RESUCITADOR			SIN MARCA	2005	OPERATIVO
18116	OFICINA DE ABASTECIMIENTO	532291640089	RESUCITADOR			SIN MARCA	2005	OPERATIVO
18117	CENTRO DE SALUD CHANCAS DE ANDAHUAYLAS	532291640090	RESUCITADOR			SIN MARCA	2006	OPERATIVO
18118	CENTRO DE SALUD NOCHETO	532291640091	RESUCITADOR			SIN MARCA	2006	OPERATIVO
18119	CENTRO DE SALUD NOCHETO	532291640092	RESUCITADOR			SIN MARCA	2006	OPERATIVO
18120	CENTRO MATERNO INFANTIL SANTA ANITA	532291640093	RESUCITADOR			SIN MARCA	2006	OPERATIVO
18121	CENTRO MATERNO INFANTIL SANTA ANITA	532291640094	RESUCITADOR			SIN MARCA	2006	OPERATIVO
18122	PUESTO DE SALUD SANTA ROSA DE QUIVES	532291640095	RESUCITADOR			SIN MARCA	2006	OPERATIVO
18123	CENTRO DE SALUD EL EXITO	532291640096	RESUCITADOR			SIN MARCA	2006	OPERATIVO

DIRIS LIMA ESTE MINSA OFICINA DE ABASTECIMIENTO

Nº	Nombre del Local	Código Patrimonial (Numérico)	Tipo (Vehículo o Maquinaria)	Placa /Nº Serie	Modelo	Marca	Año de fabricación	Estado de Conservación (Operativo o Inoperativo)
18124	CENTRO MATERNO INFANTIL SAN FERNANDO	532291640097	RESUCITADOR			SIN MARCA	2006	OPERATIVO
18125	CENTRO MATERNO INFANTIL TAMBO VIEJO	532291640098	RESUCITADOR			SIN MARCA	2006	OPERATIVO
18126	CENTRO MATERNO INFANTIL TAMBO VIEJO	532291640099	RESUCITADOR			SIN MARCA	2006	OPERATIVO
18127	PUESTO DE SALUD HUASCATA	532291640100	RESUCITADOR			SIN MARCA	2006	OPERATIVO
18128	CENTRO DE SALUD NICOLAS DE PIEROLA	532291640101	RESUCITADOR			SIN MARCA	2006	OPERATIVO
18129	PUESTO DE SALUD ALTO PERU	532291640102	RESUCITADOR			SIN MARCA	2006	OPERATIVO
18130	CENTRO MATERNO INFANTIL SAN FERNANDO	532291640103	RESUCITADOR			SIN MARCA	2007	OPERATIVO
18131	CENTRO MATERNO INFANTIL SAN FERNANDO	532291640104	RESUCITADOR			SIN MARCA	2007	OPERATIVO
18132	CENTRO MATERNO INFANTIL MIGUEL GRAU	532291640105	RESUCITADOR			SIN MARCA	2007	OPERATIVO
18133	CENTRO MATERNO INFANTIL TAMBO VIEJO	532291640107	RESUCITADOR			SIN MARCA	2007	OPERATIVO
18134	CENTRO MATERNO INFANTIL SAN FERNANDO	532291640108	RESUCITADOR			SIN MARCA	2008	OPERATIVO
18135	CENTRO MATERNO INFANTIL TAMBO VIEJO	532291640109	RESUCITADOR			SIN MARCA	2008	OPERATIVO
18136	CENTRO MATERNO INFANTIL SAN FERNANDO	532291640110	RESUCITADOR			SIN MARCA	2009	OPERATIVO
18137	CENTRO MATERNO INFANTIL MIGUEL GRAU	532291640111	RESUCITADOR			SIN MARCA	2009	OPERATIVO
18138	CENTRO MATERNO INFANTIL MIGUEL GRAU	532291640112	RESUCITADOR			SIN MARCA	2009	OPERATIVO
18139	CENTRO MATERNO INFANTIL MIGUEL GRAU	532291640113	RESUCITADOR			SIN MARCA	2009	OPERATIVO
18140	CENTRO MATERNO INFANTIL SANTA ANITA	532291640114	RESUCITADOR			SIN MARCA	2009	OPERATIVO
18141	CENTRO MATERNO INFANTIL SAN FERNANDO	532291640115	RESUCITADOR			BESMED	2011	OPERATIVO
18142	CENTRO MATERNO INFANTIL SAN FERNANDO	532291640116	RESUCITADOR			BESMED	2011	OPERATIVO
18143	CENTRO MATERNO INFANTIL SAN FERNANDO	532291640117	RESUCITADOR			BESMED	2011	OPERATIVO
18144	CENTRO MATERNO INFANTIL MIGUEL GRAU	532291640118	RESUCITADOR			BESMED	2011	OPERATIVO
18145	CENTRO MATERNO INFANTIL MIGUEL GRAU	532291640119	RESUCITADOR			BESMED	2011	OPERATIVO
18146	CENTRO MATERNO INFANTIL MIGUEL GRAU	532291640120	RESUCITADOR			BESMED	2011	OPERATIVO
18147	CENTRO MATERNO INFANTIL MIGUEL GRAU	532291640121	RESUCITADOR			BESMED	2011	OPERATIVO
18148	CENTRO MATERNO INFANTIL TAMBO VIEJO	532291640122	RESUCITADOR			BESMED	2011	OPERATIVO
18149	CENTRO MATERNO INFANTIL TAMBO VIEJO	532291640123	RESUCITADOR			BESMED	2011	OPERATIVO
18150	CENTRO DE SALUD CHOSICA	532291640124	RESUCITADOR			BESMED	2011	OPERATIVO
18151	CENTRO DE SALUD CHOSICA	532291640125	RESUCITADOR			BESMED	2011	OPERATIVO
18152	CENTRO DE SALUD JICAMARCA	532291640126	RESUCITADOR			BESMED	2011	OPERATIVO
18153	CENTRO DE SALUD JICAMARCA	532291640127	RESUCITADOR			BESMED	2011	OPERATIVO
18154	CENTRO MATERNO INFANTIL SANTA ANITA	532291640128	RESUCITADOR			BESMED	2011	OPERATIVO
18155	CENTRO MATERNO INFANTIL SANTA ANITA	532291640129	RESUCITADOR			BESMED	2011	OPERATIVO
18156	CENTRO MATERNO INFANTIL SANTA ANITA	532291640130	RESUCITADOR			BESMED	2011	OPERATIVO
18157	CENTRO MATERNO INFANTIL SANTA ANITA	532291640131	RESUCITADOR			BESMED	2011	OPERATIVO
18158	CENTRO DE SALUD SANTA CLARA	532291640132	RESUCITADOR			BESMED	2011	OPERATIVO
18159	CENTRO DE SALUD SANTA CLARA	532291640133	RESUCITADOR			BESMED	2011	OPERATIVO
18160	CENTRO DE SALUD MADRE TERESA DE CALCUTA	532291640134	RESUCITADOR			BESMED	2011	OPERATIVO
18161	PUESTO DE SALUD LA FRATERNIDAD	532291640135	RESUCITADOR			BESMED	2011	OPERATIVO
18162	PUESTO DE SALUD LA FRATERNIDAD	532291640136	RESUCITADOR			BESMED	2011	OPERATIVO

DIRIS LIMA ESTE MINSA OFICINA DE ABASTECIMIENTO

N°	Nombre del Local	Código Patrimonial (Numérico)	Tipo (Vehículo o Maquinaria)	Placa /N° Serie	Modelo	Marca	Año de fabricación	Estado de Conservación (Operativo o Inoperativo)
18163	PUESTO DE SALUD SEÑOR DE LOS MILAGROS	532291640137	RESUCITADOR			BESMED	2011	OPERATIVO
18164	PUESTO DE SALUD SEÑOR DE LOS MILAGROS	532291640138	RESUCITADOR			BESMED	2011	OPERATIVO
18165	CENTRO MATERNO INFANTIL SAN FERNANDO	532291640139	RESUCITADOR			BESMED	2012	OPERATIVO
18166	CENTRO MATERNO INFANTIL SAN FERNANDO	532291640140	RESUCITADOR			BESMED	2012	OPERATIVO
18167	CENTRO MATERNO INFANTIL MIGUEL GRAU	532291640141	RESUCITADOR			BESMED	2012	OPERATIVO
18168	CENTRO MATERNO INFANTIL MIGUEL GRAU	532291640142	RESUCITADOR			BESMED	2012	OPERATIVO
18169	CENTRO MATERNO INFANTIL SANTA ANITA	532291640143	RESUCITADOR			BESMED	2012	OPERATIVO
18170	CENTRO MATERNO INFANTIL SANTA ANITA	532291640144	RESUCITADOR			BESMED	2012	OPERATIVO
18171	DIRECCION DE MONITOREO Y GESTION SANITARIA	532291640145	RESUCITADOR			BESMED	2012	OPERATIVO
18172	DIRECCION DE MONITOREO Y GESTION SANITARIA	532291640146	RESUCITADOR			BESMED	2012	OPERATIVO
18173	CENTRO DE SALUD ALFA Y OMEGA	532291640147	RESUCITADOR			BESMED	2013	OPERATIVO
18174	CENTRO DE SALUD ALFA Y OMEGA	532291640148	RESUCITADOR			BESMED	2013	OPERATIVO
18175	CENTRO DE SALUD ALFA Y OMEGA	532291640149	RESUCITADOR			BESMED	2013	OPERATIVO
18176	CENTRO MATERNO INFANTIL MIGUEL GRAU	532291640151	RESUCITADOR MANUAL ADULTO			SIN MARCA	2015	OPERATIVO
18177	DIRECCION DE MONITOREO Y GESTION SANITARIA	532291640152	RESUCITADOR MANUAL ADULTO	S/S	S/M.	BESMED	2019	OPERATIVO
18178	DIRECCION DE MONITOREO Y GESTION SANITARIA	532291640153	RESUCITADOR MANUAL ADULTO	S/S	S/M.	BESMED	2019	OPERATIVO
18179	DIRECCION DE MONITOREO Y GESTION SANITARIA	532291640154	RESUCITADOR MANUAL ADULTO	S/S	S/M.	BESMED	2019	OPERATIVO
18180	DIRECCION DE MONITOREO Y GESTION SANITARIA	532291640155	RESUCITADOR MANUAL ADULTO	S/S	S/M.	BESMED	2019	OPERATIVO
18181	DIRECCION DE MONITOREO Y GESTION SANITARIA	532291640156	RESUCITADOR MANUAL ADULTO	S/S	S/M.	BESMED	2019	OPERATIVO
18182	DIRECCION DE MONITOREO Y GESTION SANITARIA	532291640157	RESUCITADOR MANUAL ADULTO	S/S	S/M.	BESMED	2019	OPERATIVO
18183	DIRECCION DE MONITOREO Y GESTION SANITARIA	532291640158	RESUCITADOR MANUAL ADULTO	S/S	S/M.	BESMED	2019	OPERATIVO
18184	DIRECCION DE MONITOREO Y GESTION SANITARIA	532291640159	RESUCITADOR MANUAL ADULTO	S/S	S/M.	BESMED	2019	OPERATIVO
18185	DIRECCION DE MONITOREO Y GESTION SANITARIA	532291640160	RESUCITADOR MANUAL ADULTO	S/S	S/M.	BESMED	2019	OPERATIVO
18186	DIRECCION DE MONITOREO Y GESTION SANITARIA	532291640161	RESUCITADOR MANUAL ADULTO	S/S	S/M.	BESMED	2019	OPERATIVO
18187	DIRECCION DE MONITOREO Y GESTION SANITARIA	532291640162	RESUCITADOR MANUAL PEDIATRICO	S/S	S/M.	BESMED	2019	OPERATIVO
18188	DIRECCION DE MONITOREO Y GESTION SANITARIA	532291640163	RESUCITADOR MANUAL PEDIATRICO	S/S	S/M.	BESMED	2019	OPERATIVO
18189	DIRECCION DE MONITOREO Y GESTION SANITARIA	532291640164	RESUCITADOR MANUAL PEDIATRICO	S/S	S/M.	BESMED	2019	OPERATIVO
18190	DIRECCION DE MONITOREO Y GESTION SANITARIA	532291640165	RESUCITADOR MANUAL PEDIATRICO	S/S	S/M.	BESMED	2019	OPERATIVO
18191	DIRECCION DE MONITOREO Y GESTION SANITARIA	532291640166	RESUCITADOR MANUAL PEDIATRICO	S/S	S/M.	BESMED	2019	OPERATIVO
18192	DIRECCION DE MONITOREO Y GESTION SANITARIA	532291640167	RESUCITADOR MANUAL PEDIATRICO	S/S	S/M.	BESMED	2019	OPERATIVO
18193	DIRECCION DE MONITOREO Y GESTION SANITARIA	532291640169	RESUCITADOR MANUAL PEDIATRICO	S/S	S/M.	BESMED	2019	OPERATIVO
18194	DIRECCION DE MONITOREO Y GESTION SANITARIA	532291640170	RESUCITADOR MANUAL PEDIATRICO	S/S	S/M.	BESMED	2019	OPERATIVO
18195	DIRECCION DE MONITOREO Y GESTION SANITARIA	532291640171	RESUCITADOR MANUAL PEDIATRICO	S/S	S/M.	BESMED	2019	OPERATIVO
18196	DIRECCION DE MONITOREO Y GESTION SANITARIA	532291640172	RESUCITADOR MANUAL PEDIATRICO	S/S	S/M.	BESMED	2019	OPERATIVO
18197	DIRECCION DE MONITOREO Y GESTION SANITARIA	532291640173	RESUCITADOR NEONATAL			BESMED	2019	OPERATIVO
18198	DIRECCION DE MONITOREO Y GESTION SANITARIA	532291640174	RESUCITADOR NEONATAL			BESMED	2019	OPERATIVO
18199	DIRECCION DE MONITOREO Y GESTION SANITARIA	532291640175	RESUCITADOR NEONATAL			BESMED	2019	OPERATIVO
18200	DIRECCION DE MONITOREO Y GESTION SANITARIA	532291640176	RESUCITADOR NEONATAL			BESMED	2019	OPERATIVO
18201	DIRECCION DE MONITOREO Y GESTION SANITARIA	532291640177	RESUCITADOR NEONATAL			BESMED	2019	OPERATIVO

DIRIS LIMA ESTE
V°B°
MINSA
OFICINA DE ADMINISTRACIÓN

N°	Nombre del Local	Código Patrimonial (Numérico)	Tipo (Vehículo o Maquinaria)	Placa /N° Serie	Modelo	Marca	Año de fabricación	Estado de Conservación (Operativo o Inoperativo)
18202	DIRECCION DE MONITOREO Y GESTION SANITARIA	532291640178	RESUCITADOR NEONATAL			BESMED	2019	OPERATIVO
18203	DIRECCION DE MONITOREO Y GESTION SANITARIA	532291640179	RESUCITADOR NEONATAL			BESMED	2019	OPERATIVO
18204	DIRECCION DE MONITOREO Y GESTION SANITARIA	532291640180	RESUCITADOR NEONATAL			BESMED	2019	OPERATIVO
18205	DIRECCION DE MONITOREO Y GESTION SANITARIA	532291640181	RESUCITADOR NEONATAL			BESMED	2019	OPERATIVO
18206	DIRECCION DE MONITOREO Y GESTION SANITARIA	532291640182	RESUCITADOR NEONATAL			BESMED	2019	OPERATIVO
18207	DIRECCION DE MONITOREO Y GESTION SANITARIA	532291640183	RESUCITADOR PEDIATRICO			BESMED	2019	OPERATIVO
18208	DIRECCION DE MONITOREO Y GESTION SANITARIA	532291640184	RESUCITADOR PEDIATRICO			BESMED	2019	OPERATIVO
18209	DIRECCION DE MONITOREO Y GESTION SANITARIA	532291640185	RESUCITADOR PEDIATRICO			BESMED	2019	OPERATIVO
18210	DIRECCION DE MONITOREO Y GESTION SANITARIA	532291640186	RESUCITADOR PEDIATRICO			BESMED	2019	OPERATIVO
18211	DIRECCION DE MONITOREO Y GESTION SANITARIA	532291640187	RESUCITADOR PEDIATRICO			BESMED	2019	OPERATIVO
18212	DIRECCION DE MONITOREO Y GESTION SANITARIA	532291640188	RESUCITADOR PEDIATRICO			BESMED	2019	OPERATIVO
18213	DIRECCION DE MONITOREO Y GESTION SANITARIA	532291640189	RESUCITADOR PEDIATRICO			BESMED	2019	OPERATIVO
18214	DIRECCION DE MONITOREO Y GESTION SANITARIA	532291640190	RESUCITADOR PEDIATRICO			BESMED	2019	OPERATIVO
18215	DIRECCION DE MONITOREO Y GESTION SANITARIA	532291640191	RESUCITADOR PEDIATRICO			BESMED	2019	OPERATIVO
18216	DIRECCION DE MONITOREO Y GESTION SANITARIA	532291640192	RESUCITADOR PEDIATRICO			BESMED	2019	OPERATIVO
18217	GESTION DE RIESGOS Y DESASTRES	532291640193	RESUCITADOR	S/S	S/M	BESMED	2021	OPERATIVO
18218	GESTION DE RIESGOS Y DESASTRES	532291640194	RESUCITADOR	S/S	S/M	BESMED	2021	OPERATIVO
18219	CENTRO DE SALUD EL BOSQUE	742299500005	RETROPROYECTOR DE TRANSPARENCIAS			SIN MARCA	1996	OPERATIVO
18220	CENTRO DE SALUD LA MOLINA	742299500006	RETROPROYECTOR DE TRANSPARENCIAS			SIN MARCA	1996	OPERATIVO
18221	CENTRO DE SALUD MORON	742299500007	RETROPROYECTOR DE TRANSPARENCIAS			SIN MARCA	1996	OPERATIVO
18222	CENTRO DE SALUD CATALINA HUANCA	532292840029	ROTADOR DE PLACAS	4072	P+L ELECTRONICA	ROT2	2019	OPERATIVO
18223	CENTRO DE SALUD CHOSICA	532292840022	ROTADOR DE PLACAS	4072	S/M	ROT2	2019	OPERATIVO
18224	CENTRO DE SALUD EL EXITO	532292840007	ROTADOR DE PLACAS	0504074	LWS-2100A	LW SCIENTIFIC	2005	OPERATIVO
18225	CENTRO DE SALUD GUSTAVO LANATTA	532292840014	ROTADOR DE PLACAS	0611332	DSR 2800A	DIGISYSTEM	2006	OPERATIVO
18226	CENTRO DE SALUD JICAMARCA	532292840026	ROTADOR DE PLACAS	4078	S/M	ROT2	2019	OPERATIVO
18227	CENTRO DE SALUD LA MOLINA	532292840002	ROTADOR DE PLACAS	012194	VRN 360	SHEMINDEX	2001	OPERATIVO
18228	CENTRO DE SALUD MANYLSA	532292840016	ROTADOR DE PLACAS	0611338	DSR 2800A	DIGISYSTEM	2006	OPERATIVO
18229	CENTRO DE SALUD MICAELA BASTIDAS	532292840005	ROTADOR DE PLACAS	309979	VRN-360	GEMMY	2004	OPERATIVO
18230	CENTRO DE SALUD MOYOPAMPA	532292840018	ROTADOR DE PLACAS	0611337	DSR2800A	DIGISYSTEM	2006	OPERATIVO
18231	CENTRO DE SALUD MUSA	532292840019	ROTADOR DE PLACAS	0611339	DSR2800A	DIGISYSTEM	2006	OPERATIVO
18232	CENTRO DE SALUD PRIMAVERA	532292840024	ROTADOR DE PLACAS	0611335	DSR 2800A	DIGISYSTEM LABORATOR	2019	OPERATIVO
18233	CENTRO DE SALUD PROGRESO	532292840028	ROTADOR DE PLACAS	0611336	DSR2800A	DIGISYSTEM LABORATOR	2019	OPERATIVO
18234	CENTRO DE SALUD SALAMANCA	532292840021	ROTADOR DE PLACAS	0611331	DSR 2800A	DIGISYSTEM	2006	OPERATIVO
18235	CENTRO DE SALUD SAN CARLOS	532292840009	ROTADOR DE PLACAS	0504077	LWS-2100A	LW SCIENTIFIC	2005	OPERATIVO
18236	CENTRO DE SALUD SANTA CLARA	532292840010	ROTADOR DE PLACAS	0504076	LWS-2100A	LW SCIENTIFIC	2005	OPERATIVO
18237	CENTRO DE SALUD SANTA MARIA DE HUACHIPA	532292840011	ROTADOR DE PLACAS	0504079	2WS2100A	LW SCIENTIFIC	2005	OPERATIVO
18238	CENTRO MATERNO INFANTIL SANTA ANITA	532292840017	ROTADOR DE PLACAS	0611333	DSR28C0A	DIGISYSTEM	2006	OPERATIVO
18239	CENTRO MATERNO INFANTIL TAMBO VIEJO	532292840027	ROTADOR DE PLACAS	4073	S/M	ROT2	2019	OPERATIVO
18240	CENTRO DE SALUD LOPEZ SILVA	532292840006	ROTADOR DE PLACAS	0504085	LWS-2100A	LW SCIENTIFIC	2005	OPERATIVO

DIRIS LIMA ESTE
V°B°
MINSA
OFICINA DE ABASTECIMIENTO

N°	Nombre del Local	Código Patrimonial (Numérico)	Tipo (Vehículo o Maquinaria)	Placa /N° Serie	Modelo	Marca	Año de fabricación	Estado de Conservación (Operativo o Inoperativo)
18241	LABORATORIO DE SALUD PUBLICA	532292840023	ROTADOR DE PLACAS	40202405	ROTAMAX120	HEIDOLPH	2019	OPERATIVO
18242	DIRECCION ADMINISTRATIVA	532292840025	ROTADOR DE PLACAS	4076	S/M	ROT2	2019	OPERATIVO
18243	DIRECCION ADMINISTRATIVA	532292840030	ROTADOR DE PLACAS	1	2	RD N° 629-19-DIRIS LE-	2019	OPERATIVO
18244	DIRECCION ADMINISTRATIVA	532292840031	ROTADOR DE PLACAS	1	2	RD N° 629-19-DIRIS LE-	2019	OPERATIVO
18245	DIRECCION ADMINISTRATIVA	532292840032	ROTADOR DE PLACAS	1	2	RD N° 629-19-DIRIS LE-	2019	OPERATIVO
18246	DIRECCION ADMINISTRATIVA	532292840033	ROTADOR DE PLACAS	1	2	RD N° 629-19-DIRIS LE-	2019	OPERATIVO
18247	CENTRO MATERNO INFANTIL SAN FERNANDO	532292990001	ROTADOR DE PLAQUETAS	17020115	LRT30C-E	UNICO	2018	OPERATIVO
18248	CENTRO DE SALUD ALFA Y OMEGA	532293140002	ROTADOR SEROLOGICO	13100588	DSR-2000D	DIGISYSTEM	2013	OPERATIVO
18249	CENTRO DE SALUD EL AGUSTINO	532293140009	ROTADOR SEROLOGICO	DR2-17020135	S/M	DIGISYSTEM	2018	OPERATIVO
18250	CENTRO DE SALUD FORTALEZA	532293140005	ROTADOR SEROLOGICO	13090548	L-RT30CE	UNICO	2017	OPERATIVO
18251	CENTRO DE SALUD NICOLAS DE PIEROLA	532293140003	ROTADOR SEROLOGICO	HSB 03685	DIGITAL ORBITAL SHAKER	HEATHROW SCIENTIFIC	2016	OPERATIVO
18252	CENTRO DE SALUD NOCHETO	532293140001	ROTADOR SEROLOGICO	040202410	ROTAMAX 120	HEIDOLPH	2006	OPERATIVO
18253	CENTRO DE SALUD SANTA MAGDALENA SOFIA	532293140004	ROTADOR SEROLOGICO	13090560	L-RT30CE	UNICO	2017	OPERATIVO
18254	CENTRO DE SALUD SEÑOR DE LOS MILAGROS	532293140010	ROTADOR SEROLOGICO	DR2-17020198	S/M	DIGISYSTEM	2018	OPERATIVO
18255	CENTRO MATERNO INFANTIL MIGUEL GRAU	532293140007	ROTADOR SEROLOGICO	3090558	L-RT30C	UNICO	2017	OPERATIVO
18256	CENTRO MATERNO INFANTIL SANTA ANITA	532293140006	ROTADOR SEROLOGICO	1006132	DSR-2800D	DIGISYSTEM	2017	OPERATIVO
18257	CENTRO DE SALUD MADRE TERESA DE CALCUTA	532293140008	ROTADOR SEROLOGICO	DR2- 17020199	S/M	DIGISYSTEM	2018	OPERATIVO
18258	PUESTO DE SALUD CERRO EL AGUSTINO	532293140012	ROTADOR SEROLOGICO	DR2-17020200	PSR-2800N	DIGISYSTEM	2018	OPERATIVO
18259	PUESTO DE SALUD LA FRATERNIDAD	532293140011	ROTADOR SEROLOGICO	DR2-17020201	S/M	DIGISYSTEM	2018	OPERATIVO
18260	PUESTO DE SALUD NUEVA GALES	532293140013	ROTADOR SEROLOGICO	RD2-19120607	DSR-2800D	DIGISYSTEM	2020	OPERATIVO
18261	OFICINA DE ABASTECIMIENTO	672288570001	ROTOMARTILLO			STANLEY	2016	OPERATIVO
18262	DIRECCION DE MONITOREO Y GESTION SANITARIA	672288570002	ROTOMARTILLO			EYNKEL	2016	OPERATIVO
18263	DIRECCION ADMINISTRATIVA	740891250001	SCANNER DE PELICULAS	1	2	RD N° 629-19-DIRIS LE-	2019	OPERATIVO
18264	CENTRO DE SALUD ALFA Y OMEGA	740892000001	SERVIDOR			SIN MARCA	2013	OPERATIVO
18265	OFICINA DE GESTION DE TECNOLOGIAS DE LA INFORMACION	740892000002	SERVIDOR	MXQ5500328	DL 380 GEN9-ES-2640V3	HP	2016	OPERATIVO
18266	OFICINA DE GESTION DE TECNOLOGIAS DE LA INFORMACION	740892000003	SERVIDOR	2M2831020W	S/M	HP	2019	OPERATIVO
18267	DIRECCION ADMINISTRATIVA	740892000004	SERVIDOR	1	2	RD N° 629-19-DIRIS LE-	2019	OPERATIVO
18268	DIRECCION ADMINISTRATIVA	740892000008	SERVIDOR	1	2	RD N° 629-19-DIRIS LE-	2019	OPERATIVO
18269	OFICINA DE GESTION DE TECNOLOGIAS DE LA INFORMACION	740892000009	SERVIDOR	2M264300V9	S/M	HP	2020	OPERATIVO
18270	DIRECCION ADMINISTRATIVA	675088500003	SIERRA CIRCULAR	1	2	RD N° 629-19-DIRIS LE-	2019	OPERATIVO
18271	OFICINA DE ABASTECIMIENTO	675088500001	SIERRA CIRCULAR	S/N		BOSCH	2016	OPERATIVO
18272	DIRECCION ADMINISTRATIVA	675088500002	SIERRA CIRCULAR	1	2	RD N° 629-19-DIRIS LE-	2019	OPERATIVO
18273	DIRECCION ADMINISTRATIVA	602278570001	SIFON DE METAL	1	2	RD N° 629-19-DIRIS LE-	2019	OPERATIVO
18274	DIRECCION DE MEDICAMENTOS INSUMOS Y DROGAS	740899502646	UNIDAD CENTRAL DE PROCESO - CPU	6NG1773	OPTIPLEX	DELL	2021	OPERATIVO
18275	DIRECCION DE MEDICAMENTOS INSUMOS Y DROGAS	740899502647	UNIDAD CENTRAL DE PROCESO - CPU	6NF4773	OPTIPLEX	DELL	2021	OPERATIVO
18276	CENTRO DE SALUD 07 DE OCTUBRE	952278340013	SISTEMA DE PROYECCION MULTIMEDIA - PROYECTOR MULTIMEDIA	FPQ4342AAAAAA1451		OPTIMA	2014	OPERATIVO
18277	CENTRO DE SALUD ALFA Y OMEGA	952278340011	SISTEMA DE PROYECCION MULTIMEDIA - PROYECTOR MULTIMEDIA	2440866EE	NP-V300XG	NEC	2013	OPERATIVO
18278	CENTRO DE SALUD ANCIETA BAJA	952278340014	SISTEMA DE PROYECCION MULTIMEDIA - PROYECTOR MULTIMEDIA	FPQ4404AAAAA0321		OPTIMA	2014	OPERATIVO
18279	CENTRO DE SALUD BETHANIA	952278340015	SISTEMA DE PROYECCION MULTIMEDIA - PROYECTOR MULTIMEDIA	FPQ4411AAAAAA1097		OPTIMA	2014	OPERATIVO

DIRIS LIMA ESTE MINSA OFICINA DE ABASTECIMIENTO V°B°

N°	Nombre del Local	Código Patrimonial (Numérico)	Tipo (Vehículo o Maquinaria)	Placa /N° Serie	Modelo	Marca	Año de fabricación	Estado de Conservación (Operativo o Inoperativo)
18280	CENTRO DE SALUD CATALINA HUANCA	952278340016	SISTEMA DE PROYECCION MULTIMEDIA - PROYECTOR MULTIMEDIA	FPQ4309AAAAABO245		OPTIMA	2014	OPERATIVO
18281	CENTRO DE SALUD CHANCAS DE ANDAHUAYLAS	952278340017	SISTEMA DE PROYECCION MULTIMEDIA - PROYECTOR MULTIMEDIA	FPQ4411AAAAAA1046		OPTIMA	2014	OPERATIVO
18282	CENTRO DE SALUD EL AGUSTINO	952278340018	SISTEMA DE PROYECCION MULTIMEDIA - PROYECTOR MULTIMEDIA	FPQ4411AAAAA2021		OPTIMA	2014	OPERATIVO
18283	CENTRO DE SALUD EL AGUSTINO	952278340019	SISTEMA DE PROYECCION MULTIMEDIA - PROYECTOR MULTIMEDIA			OPTIMA	2014	OPERATIVO
18284	CENTRO DE SALUD GUSTAVO LANATTA	952278340005	SISTEMA DE PROYECCION MULTIMEDIA - PROYECTOR MULTIMEDIA	PTPK2601664		EPSON	2012	OPERATIVO
18285	CENTRO DE SALUD HUASCAR	952278340020	SISTEMA DE PROYECCION MULTIMEDIA - PROYECTOR MULTIMEDIA	FPQ4411AAAAAA0984		OPTIMA	2014	OPERATIVO
18286	CENTRO DE SALUD MENTAL COMUNITARIO EL AGUSTINO	952278340028	SISTEMA DE PROYECCION MULTIMEDIA - PROYECTOR MULTIMEDIA	X537890013L	S/M	EPSON	2019	OPERATIVO
18287	CENTRO DE SALUD MENTAL COMUNITARIO SANTA ANITA	952278340026	SISTEMA DE PROYECCION MULTIMEDIA - PROYECTOR MULTIMEDIA	X537890015L	S/M	EPSON	2019	OPERATIVO
18288	CENTRO DE SALUD MENTAL COMUNITARIO HUAYCAN	952278340027	SISTEMA DE PROYECCION MULTIMEDIA - PROYECTOR MULTIMEDIA	X537890007L	S/M	EPSON	2019	OPERATIVO
18289	CENTRO DE SALUD NIEVERIA DEL PARAISO	952278340001	SISTEMA DE PROYECCION MULTIMEDIA - PROYECTOR MULTIMEDIA			PANASONIC	2011	OPERATIVO
18290	CENTRO DE SALUD NOCHETO	952278340022	SISTEMA DE PROYECCION MULTIMEDIA - PROYECTOR MULTIMEDIA	FPQ4411AAAAAA1005		OPTIMA	2014	OPERATIVO
18291	CENTRO DE SALUD PRIMAVERA	952278340023	SISTEMA DE PROYECCION MULTIMEDIA - PROYECTOR MULTIMEDIA			OPTIMA	2014	OPERATIVO
18292	CENTRO DE SALUD SANTA MAGDALENA SOFIA	952278340024	SISTEMA DE PROYECCION MULTIMEDIA - PROYECTOR MULTIMEDIA	FPQ4411AAAAAA1101		OPTIMA	2014	OPERATIVO
18293	CENTRO MATERNO INFANTIL SAN FERNANDO	952278340012	SISTEMA DE PROYECCION MULTIMEDIA - PROYECTOR MULTIMEDIA	FPQ4411AAAAAA0985		OPTIMA	2014	OPERATIVO
18294	CENTRO DE SALUD MADRE TERESA DE CALCUTA	952278340021	SISTEMA DE PROYECCION MULTIMEDIA - PROYECTOR MULTIMEDIA	FPQ44AAAAA1066		OPTIMA	2014	OPERATIVO
18295	DIRECCION DE MONITOREO Y GESTION SANITARIA	952278340002	SISTEMA DE PROYECCION MULTIMEDIA - PROYECTOR MULTIMEDIA	PTPK2601581		EPSON	2012	OPERATIVO
18296	DIRECCION DE MONITOREO Y GESTION SANITARIA	952278340003	SISTEMA DE PROYECCION MULTIMEDIA - PROYECTOR MULTIMEDIA	PTPK2600090		EPSON	2012	OPERATIVO
18297	DIRECCION DE MONITOREO Y GESTION SANITARIA	952278340004	SISTEMA DE PROYECCION MULTIMEDIA - PROYECTOR MULTIMEDIA	PTPK2600333		EPSON	2012	OPERATIVO
18298	DIRECCION DE MONITOREO Y GESTION SANITARIA	952278340006	SISTEMA DE PROYECCION MULTIMEDIA - PROYECTOR MULTIMEDIA	PTPK2601403		EPSON	2012	OPERATIVO
18299	DIRECCION DE MONITOREO Y GESTION SANITARIA	952278340007	SISTEMA DE PROYECCION MULTIMEDIA - PROYECTOR MULTIMEDIA	PTPK2601295		EPSON	2012	OPERATIVO
18300	DIRECCION DE MONITOREO Y GESTION SANITARIA	952278340025	SISTEMA DE PROYECCION MULTIMEDIA - PROYECTOR MULTIMEDIA	X537890002L	S/M	EPSON	2018	OPERATIVO
18301	DIRECCION ADMINISTRATIVA	952278340029	SISTEMA DE PROYECCION MULTIMEDIA - PROYECTOR MULTIMEDIA	S/S	SP-L300	SAMSUNG	2019	INOPERATIVO
18302	DIRECCION ADMINISTRATIVA	952278340030	SISTEMA DE PROYECCION MULTIMEDIA - PROYECTOR MULTIMEDIA	1	2	RD N° 629-19-DIRIS LE-	2019	OPERATIVO
18303	DIRECCION ADMINISTRATIVA	952278340032	SISTEMA DE PROYECCION MULTIMEDIA - PROYECTOR MULTIMEDIA	1	2	RD N° 629-19-DIRIS LE-	2019	OPERATIVO
18304	DIRECCION ADMINISTRATIVA	952278340033	SISTEMA DE PROYECCION MULTIMEDIA - PROYECTOR MULTIMEDIA	1	2	RD N° 629-19-DIRIS LE-	2019	OPERATIVO
18305	DIRECCION ADMINISTRATIVA	952278340034	SISTEMA DE PROYECCION MULTIMEDIA - PROYECTOR MULTIMEDIA	1	2	RD N° 629-19-DIRIS LE-	2019	OPERATIVO
18306	DIRECCION ADMINISTRATIVA	952278340035	SISTEMA DE PROYECCION MULTIMEDIA - PROYECTOR MULTIMEDIA	1	2	RD N° 629-19-DIRIS LE-	2019	OPERATIVO
18307	DIRECCION ADMINISTRATIVA	952278340036	SISTEMA DE PROYECCION MULTIMEDIA - PROYECTOR MULTIMEDIA	1	2	RD N° 629-19-DIRIS LE-	2019	OPERATIVO
18308	DIRECCION ADMINISTRATIVA	952278340037	SISTEMA DE PROYECCION MULTIMEDIA - PROYECTOR MULTIMEDIA	1	2	RD N° 629-19-DIRIS LE-	2019	OPERATIVO
18309	DIRECCION ADMINISTRATIVA	952278340038	SISTEMA DE PROYECCION MULTIMEDIA - PROYECTOR MULTIMEDIA	1	2	RD N° 629-19-DIRIS LE-	2019	OPERATIVO
18310	DIRECCION ADMINISTRATIVA	952278340039	SISTEMA DE PROYECCION MULTIMEDIA - PROYECTOR MULTIMEDIA	1	2	RD N° 629-19-DIRIS LE-	2019	OPERATIVO
18311	DIRECCION ADMINISTRATIVA	952278340040	SISTEMA DE PROYECCION MULTIMEDIA - PROYECTOR MULTIMEDIA	1	2	RD N° 629-19-DIRIS LE-	2019	OPERATIVO
18312	DIRECCION ADMINISTRATIVA	952278340041	SISTEMA DE PROYECCION MULTIMEDIA - PROYECTOR MULTIMEDIA	1	2	RD N° 629-19-DIRIS LE-	2019	OPERATIVO
18313	DIRECCION ADMINISTRATIVA	952278340042	SISTEMA DE PROYECCION MULTIMEDIA - PROYECTOR MULTIMEDIA	1	2	RD N° 629-19-DIRIS LE-	2019	OPERATIVO
18314	DIRECCION ADMINISTRATIVA	952278340043	SISTEMA DE PROYECCION MULTIMEDIA - PROYECTOR MULTIMEDIA	1	2	RD N° 629-19-DIRIS LE-	2019	OPERATIVO
18315	DIRECCION ADMINISTRATIVA	952278340044	SISTEMA DE PROYECCION MULTIMEDIA - PROYECTOR MULTIMEDIA	1	2	RD N° 629-19-DIRIS LE-	2019	OPERATIVO
18316	DIRECCION ADMINISTRATIVA	952278340045	SISTEMA DE PROYECCION MULTIMEDIA - PROYECTOR MULTIMEDIA	1	2	RD N° 629-19-DIRIS LE-	2019	OPERATIVO
18317	DIRECCION ADMINISTRATIVA	952278340046	SISTEMA DE PROYECCION MULTIMEDIA - PROYECTOR MULTIMEDIA	1	2	RD N° 629-19-DIRIS LE-	2019	OPERATIVO
18318	DIRECCION DE MEDICAMENTOS INSUMOS Y DROGAS	952278340047	SISTEMA DE PROYECCION MULTIMEDIA - PROYECTOR MULTIMEDIA	X4JA9X01301	POWERLITE W42+	EPSON	2020	OPERATIVO

DIRIS LIMA ESTE
MINSA
OFICINA DE ABASTECIMIENTO

N°	Nombre del Local	Código Patrimonial (Numérico)	Tipo (Vehículo o Maquinaria)	Placa /N° Serie	Modelo	Marca	Año de fabricación	Estado de Conservación (Operativo o Inoperativo)
18319	OFICINA DE GESTION DE TECNOLOGIAS DE LA INFORMACION	952278340048	SISTEMA DE PROYECCION MULTIMEDIA - PROYECTOR MULTIMEDIA	X4JL9900552	POWER LITE	EPSON	2021	OPERATIVO
18320	GESTION DE RIESGOS Y DESASTRES	952278340031	SISTEMA DE PROYECCION MULTIMEDIA - PROYECTOR MULTIMEDIA	DA1660205	PT-LX26U	PANASONIC	2019	OPERATIVO
18321	PUESTO DE SALUD VIRGEN DEL ROSARIO CARAPONGO	952278340010	SISTEMA DE PROYECCION MULTIMEDIA - PROYECTOR MULTIMEDIA	PTPK2900988		EPSON	2012	OPERATIVO
18322	CENTRO DE SALUD CHOSICA	462288560001	SISTEMA DE SEGURIDAD DE CO2/LN2 - CO2/LN2 BACKUP SYSTEM			SIN MARCA	2001	OPERATIVO
18323	CENTRO DE SALUD SANTA MARIA DE HUACHIPA	462288560002	SISTEMA DE SEGURIDAD DE CO2/LN2 - CO2/LN2 BACKUP SYSTEM			SIN MARCA	2001	OPERATIVO
18324	OFICINA DE GESTION DE TECNOLOGIAS DE LA INFORMACION	952279000001	SISTEMA DE VIDEOCONFERENCIA	15122Z0FRDV8		SIN MARCA	2018	OPERATIVO
18325	DIRECCION ADMINISTRATIVA	675089750001	SISTEMA DIGITAL MULTIFUNCIONAL	1	2	RD N° 629-19-DIRIS LE-	2019	OPERATIVO
18326	DIRECCION ADMINISTRATIVA	602282030001	SONOMETRO	DCI060002	SOUNPRO	QUEST	2019	OPERATIVO
18327	DIRECCION ADMINISTRATIVA	602282030002	SONOMETRO	DCI050004	SOUNPRO	QUEST	2019	OPERATIVO
18328	DIRECCION ADMINISTRATIVA	672295040001	SOPLADORA DE AIRE	1	2	RD N° 629-19-DIRIS LE-	2019	OPERATIVO
18329	DIRECCION ADMINISTRATIVA	672295040002	SOPLADORA DE AIRE	1	2	RD N° 629-19-DIRIS LE-	2019	OPERATIVO
18330	DIRECCION ADMINISTRATIVA	672295040003	SOPLADORA DE AIRE	1	2	RD N° 629-19-DIRIS LE-	2019	OPERATIVO
18331	DIRECCION ADMINISTRATIVA	672295040004	SOPLADORA DE AIRE	1	2	RD N° 629-19-DIRIS LE-	2019	OPERATIVO
18332	DIRECCION ADMINISTRATIVA	672295040005	SOPLADORA DE AIRE	1	2	RD N° 629-19-DIRIS LE-	2019	OPERATIVO
18333	DIRECCION ADMINISTRATIVA	672295040006	SOPLADORA DE AIRE	1	2	RD N° 629-19-DIRIS LE-	2019	OPERATIVO
18334	DIRECCION ADMINISTRATIVA	672295040007	SOPLADORA DE AIRE	1	2	RD N° 629-19-DIRIS LE-	2019	OPERATIVO
18335	DIRECCION ADMINISTRATIVA	672295040008	SOPLADORA DE AIRE	1	2	RD N° 629-19-DIRIS LE-	2019	OPERATIVO
18336	DIRECCION ADMINISTRATIVA	672295040009	SOPLADORA DE AIRE	1	2	RD N° 629-19-DIRIS LE-	2019	OPERATIVO
18337	CENTRO DE SALUD SANTA MARIA DE HUACHIPA	672295040010	SOPLADORA DE AIRE 600 W	S/S	S/M	POWER GERMANI	2022	OPERATIVO
18338	CENTRO DE SALUD MENTAL COMUNITARIO DAVID TEJADA DE RIVERA EL AGUSTINO	742299890093	SURTIDOR DE AGUA ELECTRICO - DISPENSADOR ELECTRICO	S/S	WD5908	IMACO	2019	OPERATIVO
18339	CENTRO DE SALUD MENTAL COMUNITARIO LA MOLINA	742299890091	SURTIDOR DE AGUA ELECTRICO - DISPENSADOR ELECTRICO	S/S	WD5908	IMACO	2019	OPERATIVO
18340	CENTRO DE SALUD MENTAL COMUNITARIO SANTA ANITA	742299890092	SURTIDOR DE AGUA ELECTRICO - DISPENSADOR ELECTRICO	S/S	FVR-1202	FORZA	2019	OPERATIVO
18341	CENTRO DE SALUD MENTAL COMUNITARIO HUAYCAN	742299890094	SURTIDOR DE AGUA ELECTRICO - DISPENSADOR ELECTRICO	S/S	WD5908	IMACO	2019	OPERATIVO
18342	DIRECCION ADMINISTRATIVA	742299890095	SURTIDOR DE AGUA ELECTRICO - DISPENSADOR ELECTRICO	1	2	RD N° 629-19-DIRIS LE-	2019	OPERATIVO
18343	PUESTO DE SALUD CASA HUERTA LA CAMPIÑA	952281170065	SWITCH PARA RED			SIN MARCA	2012	OPERATIVO
18344	CENTRO DE SALUD 07 DE OCTUBRE	952281170057	SWITCH PARA RED			SIN MARCA	2012	OPERATIVO
18345	CENTRO DE SALUD ALFA Y OMEGA	952281170050	SWITCH PARA RED			SIN MARCA	2012	OPERATIVO
18346	CENTRO DE SALUD ALFA Y OMEGA	952281170076	SWITCH PARA RED			SIN MARCA	2013	OPERATIVO
18347	CENTRO DE SALUD CHANCAS DE ANDAHUAYLAS	952281170033	SWITCH PARA RED			SIN MARCA	2012	OPERATIVO
18348	CENTRO DE SALUD COOPERATIVA UNIVERSAL	952281170032	SWITCH PARA RED			SIN MARCA	2012	OPERATIVO
18349	CENTRO DE SALUD EL BOSQUE	952281170055	SWITCH PARA RED			SIN MARCA	2012	OPERATIVO
18350	CENTRO DE SALUD EL EXITO	952281170016	SWITCH PARA RED			SIN MARCA	2009	OPERATIVO
18351	CENTRO DE SALUD EL EXITO	952281170017	SWITCH PARA RED			SIN MARCA	2009	OPERATIVO
18352	CENTRO DE SALUD EL EXITO	952281170041	SWITCH PARA RED			SIN MARCA	2012	OPERATIVO
18353	CENTRO DE SALUD FORTALEZA	952281170048	SWITCH PARA RED			SIN MARCA	2012	OPERATIVO
18354	CENTRO DE SALUD GUSTAVO LANATTA	952281170053	SWITCH PARA RED			SIN MARCA	2012	OPERATIVO
18355	CENTRO DE SALUD HUASCAR	952281170037	SWITCH PARA RED			SIN MARCA	2012	OPERATIVO
18356	CENTRO DE SALUD JICAMARCA	952281170059	SWITCH PARA RED			SIN MARCA	2012	OPERATIVO
18357	CENTRO DE SALUD MANYLSA	952281170018	SWITCH PARA RED			SIN MARCA	2009	OPERATIVO

DIRIS LIMA ESTE
OFICINA DE ABASTECIMIENTO

N°	Nombre del Local	Código Patrimonial (Numérico)	Tipo (Vehículo o Maquinaria)	Placa /N° Serie	Modelo	Marca	Año de fabricación	Estado de Conservación (Operativo o Inoperativo)
18358	CENTRO DE SALUD MANYLSA	952281170019	SWITCH PARA RED			SIN MARCA	2009	OPERATIVO
18359	CENTRO DE SALUD MANYLSA	952281170020	SWITCH PARA RED			SIN MARCA	2009	OPERATIVO
18360	CENTRO DE SALUD MANYLSA	952281170021	SWITCH PARA RED			SIN MARCA	2009	OPERATIVO
18361	CENTRO DE SALUD MANYLSA	952281170022	SWITCH PARA RED			SIN MARCA	2009	OPERATIVO
18362	CENTRO DE SALUD MANYLSA	952281170023	SWITCH PARA RED			SIN MARCA	2009	OPERATIVO
18363	CENTRO DE SALUD MANYLSA	952281170024	SWITCH PARA RED			SIN MARCA	2009	OPERATIVO
18364	CENTRO DE SALUD MANYLSA	952281170025	SWITCH PARA RED			SIN MARCA	2009	OPERATIVO
18365	CENTRO DE SALUD MANYLSA	952281170042	SWITCH PARA RED			SIN MARCA	2012	OPERATIVO
18366	CENTRO DE SALUD MICAELA BASTIDAS	952281170047	SWITCH PARA RED			SIN MARCA	2012	OPERATIVO
18367	CENTRO DE SALUD NIEVERIA DEL PARAISO	952281170063	SWITCH PARA RED			SIN MARCA	2012	OPERATIVO
18368	CENTRO DE SALUD NOCHETO	952281170004	SWITCH PARA RED			SIN MARCA	2009	OPERATIVO
18369	CENTRO DE SALUD NOCHETO	952281170005	SWITCH PARA RED			SIN MARCA	2009	OPERATIVO
18370	CENTRO DE SALUD NOCHETO	952281170006	SWITCH PARA RED			SIN MARCA	2009	OPERATIVO
18371	CENTRO DE SALUD NOCHETO	952281170007	SWITCH PARA RED			SIN MARCA	2009	OPERATIVO
18372	CENTRO DE SALUD NOCHETO	952281170034	SWITCH PARA RED			SIN MARCA	2012	OPERATIVO
18373	CENTRO DE SALUD SALAMANCA	952281170054	SWITCH PARA RED			SIN MARCA	2012	OPERATIVO
18374	CENTRO DE SALUD SAN ANTONIO	952281170044	SWITCH PARA RED			SIN MARCA	2012	OPERATIVO
18375	CENTRO DE SALUD SAN CARLOS	952281170036	SWITCH PARA RED			SIN MARCA	2012	OPERATIVO
18376	CENTRO DE SALUD SANTA MAGDALENA SOFIA	952281170056	SWITCH PARA RED			SIN MARCA	2012	OPERATIVO
18377	CENTRO DE SALUD SANTA MARIA DE HUACHIPA	952281170061	SWITCH PARA RED			SIN MARCA	2012	OPERATIVO
18378	CENTRO DE SALUD VILLA LETICIA DE CAJAMARQUILLA	952281170029	SWITCH PARA RED			SIN MARCA	2009	OPERATIVO
18379	CENTRO DE SALUD VILLA LETICIA DE CAJAMARQUILLA	952281170030	SWITCH PARA RED			SIN MARCA	2009	OPERATIVO
18380	CENTRO DE SALUD VILLA LETICIA DE CAJAMARQUILLA	952281170031	SWITCH PARA RED			SIN MARCA	2009	OPERATIVO
18381	CENTRO DE SALUD VILLA LETICIA DE CAJAMARQUILLA	952281170060	SWITCH PARA RED			SIN MARCA	2012	OPERATIVO
18382	CENTRO MATERNO INFANTIL SAN FERNANDO	952281170052	SWITCH PARA RED			SIN MARCA	2012	OPERATIVO
18383	CENTRO MATERNO INFANTIL SANTA ANITA	952281170035	SWITCH PARA RED			SIN MARCA	2012	OPERATIVO
18384	PUESTO DE SALUD ALTO PERU	952281170064	SWITCH PARA RED			SIN MARCA	2012	OPERATIVO
18385	PUESTO DE SALUD AMAUTA	952281170043	SWITCH PARA RED			SIN MARCA	2012	OPERATIVO
18386	PUESTO DE SALUD ATE	952281170049	SWITCH PARA RED			SIN MARCA	2012	OPERATIVO
18387	PUESTO DE SALUD COLCA	952281170026	SWITCH PARA RED			SIN MARCA	2009	OPERATIVO
18388	PUESTO DE SALUD HORACIO ZEVALLOS	952281170045	SWITCH PARA RED			SIN MARCA	2012	OPERATIVO
18389	PUESTO DE SALUD LA FRATERNIDAD	952281170046	SWITCH PARA RED			SIN MARCA	2012	OPERATIVO
18390	PUESTO DE SALUD METROPOLITANA	952281170008	SWITCH PARA RED			SIN MARCA	2009	OPERATIVO
18391	PUESTO DE SALUD METROPOLITANA	952281170009	SWITCH PARA RED			SIN MARCA	2009	OPERATIVO
18392	PUESTO DE SALUD METROPOLITANA	952281170010	SWITCH PARA RED			SIN MARCA	2009	OPERATIVO
18393	PUESTO DE SALUD METROPOLITANA	952281170011	SWITCH PARA RED			SIN MARCA	2009	OPERATIVO
18394	PUESTO DE SALUD METROPOLITANA	952281170012	SWITCH PARA RED			SIN MARCA	2009	OPERATIVO
18395	PUESTO DE SALUD METROPOLITANA	952281170013	SWITCH PARA RED			SIN MARCA	2009	OPERATIVO
18396	PUESTO DE SALUD METROPOLITANA	952281170014	SWITCH PARA RED			SIN MARCA	2009	OPERATIVO

DIRIS LIMA ESTE V°B° MINSA OFICINA DE ABASTECIMIENTO

N°	Nombre del Local	Código Patrimonial (Numérico)	Tipo (Vehículo o Maquinaria)	Placa /N° Serie	Modelo	Marca	Año de fabricación	Estado de Conservación (Operativo o Inoperativo)
18397	PUESTO DE SALUD METROPOLITANA	952281170015	SWITCH PARA RED			SIN MARCA	2009	OPERATIVO
18398	PUESTO DE SALUD METROPOLITANA	952281170040	SWITCH PARA RED			SIN MARCA	2012	OPERATIVO
18399	PUESTO DE SALUD PERLA DEL SOL	952281170027	SWITCH PARA RED			SIN MARCA	2009	OPERATIVO
18400	PUESTO DE SALUD SANTA ROSA DE QUIVES	952281170039	SWITCH PARA RED			SIN MARCA	2012	OPERATIVO
18401	PUESTO DE SALUD SEÑOR DE LOS MILAGROS	952281170058	SWITCH PARA RED			SIN MARCA	2012	OPERATIVO
18402	PUESTO DE SALUD TUPAC AMARU	952281170051	SWITCH PARA RED			SIN MARCA	2012	OPERATIVO
18403	DIRECCION DE MONITOREO Y GESTION SANITARIA	952281170075	SWITCH PARA RED			SIN MARCA	2013	OPERATIVO
18404	DIRECCION DE MONITOREO Y GESTION SANITARIA	952281170077	SWITCH PARA RED			SIN MARCA	2013	OPERATIVO
18405	DIRECCION DE MONITOREO Y GESTION SANITARIA	952281170078	SWITCH PARA RED			SIN MARCA	2013	OPERATIVO
18406	DIRECCION DE MONITOREO Y GESTION SANITARIA	952281170079	SWITCH PARA RED			SIN MARCA	2013	OPERATIVO
18407	DIRECCION DE MONITOREO Y GESTION SANITARIA	952281170080	SWITCH PARA RED			SIN MARCA	2013	OPERATIVO
18408	DIRECCION DE MONITOREO Y GESTION SANITARIA	952281170081	SWITCH PARA RED			SIN MARCA	2013	OPERATIVO
18409	DIRECCION DE MONITOREO Y GESTION SANITARIA	952281170082	SWITCH PARA RED			SIN MARCA	2013	OPERATIVO
18410	DIRECCION DE MONITOREO Y GESTION SANITARIA	952281170083	SWITCH PARA RED			SIN MARCA	2013	OPERATIVO
18411	DIRECCION DE MONITOREO Y GESTION SANITARIA	952281170084	SWITCH PARA RED			SIN MARCA	2013	OPERATIVO
18412	OFICINA DE ABASTECIMIENTO	952281170086	SWITCH PARA RED	S/S	DES/228	D LINK	2019	OPERATIVO
18413	OFICINA DE ABASTECIMIENTO	952281170087	SWITCH PARA RED	S/S	TL-SF1048	TP-LINK	2019	OPERATIVO
18414	OFICINA DE ABASTECIMIENTO	952281170088	SWITCH PARA RED	F30H498000559	DES-1024D	D LINK	2019	OPERATIVO
18415	OFICINA DE ABASTECIMIENTO	952281170089	SWITCH PARA RED	2199347003920	TL-SFTP160	TP-LINK	2019	OPERATIVO
18416	DIRECCION ADMINISTRATIVA	952281170090	SWITCH PARA RED	1	2	RD N° 629-19-DIRIS LE-	2019	OPERATIVO
18417	DIRECCION DE MONITOREO Y GESTION SANITARIA	952281170069	SWITCH PARA RED			SIN MARCA	2013	OPERATIVO
18418	DIRECCION DE MONITOREO Y GESTION SANITARIA	952281170070	SWITCH PARA RED			SIN MARCA	2013	OPERATIVO
18419	DIRECCION DE MONITOREO Y GESTION SANITARIA	952281170071	SWITCH PARA RED			SIN MARCA	2013	OPERATIVO
18420	DIRECCION DE MONITOREO Y GESTION SANITARIA	952281170072	SWITCH PARA RED			SIN MARCA	2013	OPERATIVO
18421	DIRECCION DE MONITOREO Y GESTION SANITARIA	952281170073	SWITCH PARA RED			SIN MARCA	2013	OPERATIVO
18422	DIRECCION DE MONITOREO Y GESTION SANITARIA	952281170074	SWITCH PARA RED			SIN MARCA	2013	OPERATIVO
18423	CENTRO DE SALUD VIÑA SAN FRANCISCO	952281170038	SWITCH PARA RED			SIN MARCA	2012	OPERATIVO
18424	PUESTO DE SALUD VILLA DEL SOL	952281170028	SWITCH PARA RED			SIN MARCA	2009	OPERATIVO
18425	PUESTO DE SALUD VIRGEN DEL ROSARIO CARAPONGO	952281170062	SWITCH PARA RED			SIN MARCA	2012	OPERATIVO
18426	DIRECCION DE MEDICAMENTOS INSUMOS Y DROGAS	952281170092	SWITCH PARA RED DE 16 PUERTOS	S/S	S/M	SIN MARCA	2021	OPERATIVO
18427	OFICINA DE GESTION DE TECNOLOGIAS DE LA INFORMACION	952281170093	SWITCH PARA RED DE 24 PUERTOS	219801A2TM921BQ00003	S/M	H3C	2021	OPERATIVO
18428	OFICINA DE GESTION DE TECNOLOGIAS DE LA INFORMACION	952281170094	SWITCH PARA RED DE 24 PUERTOS	219801A2TM921BQ00005	S/M	H3C	2021	OPERATIVO
18429	OFICINA DE GESTION DE TECNOLOGIAS DE LA INFORMACION	952281170095	SWITCH PARA RED DE 24 PUERTOS	219801A2TM921BQ00006	S/M	H3C	2021	OPERATIVO
18430	OFICINA DE GESTION DE TECNOLOGIAS DE LA INFORMACION	952281170096	SWITCH PARA RED DE 24 PUERTOS	219801A2TM921BQ0000J	S/M	H3C	2021	OPERATIVO
18431	OFICINA DE GESTION DE TECNOLOGIAS DE LA INFORMACION	952281170097	SWITCH PARA RED DE 24 PUERTOS	219801A2TM921BQ0000N	S/M	H3C	2021	OPERATIVO
18432	OFICINA DE GESTION DE TECNOLOGIAS DE LA INFORMACION	952281170098	SWITCH PARA RED DE 24 PUERTOS	219801A2TM921BQ00010	S/M	H3C	2021	OPERATIVO
18433	OFICINA DE GESTION DE TECNOLOGIAS DE LA INFORMACION	952281170099	SWITCH PARA RED DE 24 PUERTOS	219801A2TM921CQ0000M	S/M	H3C	2021	OPERATIVO
18434	OFICINA DE GESTION DE TECNOLOGIAS DE LA INFORMACION	952281170100	SWITCH PARA RED DE 24 PUERTOS	219801A2TM921CQ0000Q	S/M	H3C	2021	OPERATIVO
18435	OFICINA DE GESTION DE TECNOLOGIAS DE LA INFORMACION	952281170101	SWITCH PARA RED DE 24 PUERTOS	219801A2TM921CQ0000X	S/M	H3C	2021	OPERATIVO

N°	Nombre del Local	Código Patrimonial (Numérico)	Tipo (Vehículo o Maquinaria)	Placa /N° Serie	Modelo	Marca	Año de fabricación	Estado de Conservación (Operativo o Inoperativo)
18436	OFICINA DE GESTION DE TECNOLOGIAS DE LA INFORMACION	952281170102	SWITCH PARA RED DE 24 PUERTOS	219801A2TM921CQ0000Z	S/M	H3C	2021	OPERATIVO
18437	OFICINA DE GESTION DE TECNOLOGIAS DE LA INFORMACION	952281170103	SWITCH PARA RED DE 24 PUERTOS	219801A2TM921CQ0001G	S/M	H3C	2021	OPERATIVO
18438	OFICINA DE GESTION DE TECNOLOGIAS DE LA INFORMACION	952281170104	SWITCH PARA RED DE 24 PUERTOS	219801A2TM921CQ0001H	S/M	H3C	2021	OPERATIVO
18439	OFICINA DE GESTION DE TECNOLOGIAS DE LA INFORMACION	952281170105	SWITCH PARA RED DE 24 PUERTOS	219801A2TM921CQ0001Q	S/M	H3C	2021	OPERATIVO
18440	OFICINA DE GESTION DE TECNOLOGIAS DE LA INFORMACION	952281170106	SWITCH PARA RED DE 24 PUERTOS	219801A2TM921CQ0001S	S/M	H3C	2021	OPERATIVO
18441	OFICINA DE GESTION DE TECNOLOGIAS DE LA INFORMACION	952281170107	SWITCH PARA RED DE 24 PUERTOS	219801A2TM921CQ0002D	S/M	H3C	2021	OPERATIVO
18442	OFICINA DE GESTION DE TECNOLOGIAS DE LA INFORMACION	952281170108	SWITCH PARA RED DE 24 PUERTOS	219801A2TM921CQ0002M	S/M	H3C	2021	OPERATIVO
18443	OFICINA DE GESTION DE TECNOLOGIAS DE LA INFORMACION	952281170109	SWITCH PARA RED DE 24 PUERTOS	219801A2TM921CQ0003B	S/M	H3C	2021	OPERATIVO
18444	OFICINA DE GESTION DE TECNOLOGIAS DE LA INFORMACION	952281170110	SWITCH PARA RED DE 24 PUERTOS	219801A2TM921CQ0003F	S/M	H3C	2021	OPERATIVO
18445	OFICINA DE GESTION DE TECNOLOGIAS DE LA INFORMACION	952281170111	SWITCH PARA RED DE 24 PUERTOS	219801A2TM921CQ0003Y	S/M	H3C	2021	OPERATIVO
18446	OFICINA DE GESTION DE TECNOLOGIAS DE LA INFORMACION	952281170112	SWITCH PARA RED DE 24 PUERTOS	219801A2TM921CQ0004Y	S/M	H3C	2021	OPERATIVO
18447	OFICINA DE GESTION DE TECNOLOGIAS DE LA INFORMACION	952281170091	SWITCH PARA RED DE 48 PUERTOS	S/S	S/M	SIN MARCA	2021	OPERATIVO
18448	OFICINA DE GESTION DE TECNOLOGIAS DE LA INFORMACION	952281170113	SWITCH PARA RED DE 48 PUERTOS	JSZ214300366	S/M	ALCATEL - LUCENT	2022	OPERATIVO
18449	OFICINA DE GESTION DE TECNOLOGIAS DE LA INFORMACION	952281170114	SWITCH PARA RED DE 48 PUERTOS	JSZ214300290	S/M	ALCATEL - LUCENT	2022	OPERATIVO
18450	OFICINA DE GESTION DE TECNOLOGIAS DE LA INFORMACION	952281170115	SWITCH PARA RED DE 48 PUERTOS	JSZ214301860	S/M	ALCATEL - LUCENT	2022	OPERATIVO
18451	OFICINA DE GESTION DE TECNOLOGIAS DE LA INFORMACION	952281170116	SWITCH PARA RED DE 48 PUERTOS	JSZ214300391	S/M	ALCATEL - LUCENT	2022	OPERATIVO
18452	OFICINA DE GESTION DE TECNOLOGIAS DE LA INFORMACION	952281170117	SWITCH PARA RED DE 48 PUERTOS	JSZ214302050	S/M	ALCATEL - LUCENT	2022	OPERATIVO
18453	OFICINA DE GESTION DE TECNOLOGIAS DE LA INFORMACION	952281170118	SWITCH PARA RED DE 48 PUERTOS	JSZ214302043	S/M	ALCATEL - LUCENT	2022	OPERATIVO
18454	OFICINA DE GESTION DE TECNOLOGIAS DE LA INFORMACION	952281170119	SWITCH PARA RED DE 48 PUERTOS	JSZ214301742	S/M	ALCATEL - LUCENT	2022	OPERATIVO
18455	OFICINA DE GESTION DE TECNOLOGIAS DE LA INFORMACION	952281170120	SWITCH PARA RED DE 48 PUERTOS	JSZ214301379	S/M	ALCATEL - LUCENT	2022	OPERATIVO
18456	OFICINA DE GESTION DE TECNOLOGIAS DE LA INFORMACION	952281170121	SWITCH PARA RED DE 48 PUERTOS	JSZ214300288	S/M	ALCATEL - LUCENT	2022	OPERATIVO
18457	OFICINA DE GESTION DE TECNOLOGIAS DE LA INFORMACION	952281170122	SWITCH PARA RED DE 48 PUERTOS	JSZ214302113	S/M	ALCATEL - LUCENT	2022	OPERATIVO
18458	OFICINA DE GESTION DE TECNOLOGIAS DE LA INFORMACION	952281170123	SWITCH PARA RED DE 48 PUERTOS	JSZ214301854	S/M	ALCATEL - LUCENT	2022	OPERATIVO
18459	OFICINA DE GESTION DE TECNOLOGIAS DE LA INFORMACION	952281170124	SWITCH PARA RED DE 48 PUERTOS	JSZ214301936	S/M	ALCATEL - LUCENT	2022	OPERATIVO
18460	OFICINA DE GESTION DE TECNOLOGIAS DE LA INFORMACION	952281170125	SWITCH PARA RED DE 48 PUERTOS	JSZ214301384	S/M	ALCATEL - LUCENT	2022	OPERATIVO
18461	OFICINA DE GESTION DE TECNOLOGIAS DE LA INFORMACION	952281170126	SWITCH PARA RED DE 48 PUERTOS	JSZ214301383	S/M	ALCATEL - LUCENT	2022	OPERATIVO
18462	OFICINA DE GESTION DE TECNOLOGIAS DE LA INFORMACION	952281170127	SWITCH PARA RED DE 48 PUERTOS	JSZ214301283	S/M	ALCATEL - LUCENT	2022	OPERATIVO
18463	OFICINA DE GESTION DE TECNOLOGIAS DE LA INFORMACION	952281170128	SWITCH PARA RED DE 48 PUERTOS	JSZ214300296	S/M	ALCATEL - LUCENT	2022	OPERATIVO
18464	OFICINA DE GESTION DE TECNOLOGIAS DE LA INFORMACION	952281170129	SWITCH PARA RED DE 48 PUERTOS	JSZ214300175	S/M	ALCATEL - LUCENT	2022	OPERATIVO
18465	OFICINA DE GESTION DE TECNOLOGIAS DE LA INFORMACION	952281170130	SWITCH PARA RED DE 48 PUERTOS	JSZ214300364	S/M	ALCATEL - LUCENT	2022	OPERATIVO
18466	OFICINA DE GESTION DE TECNOLOGIAS DE LA INFORMACION	952281170131	SWITCH PARA RED DE 48 PUERTOS	JSZ214302100	S/M	ALCATEL - LUCENT	2022	OPERATIVO
18467	OFICINA DE GESTION DE TECNOLOGIAS DE LA INFORMACION	952281170132	SWITCH PARA RED DE 48 PUERTOS	JSZ214302014	S/M	ALCATEL - LUCENT	2022	OPERATIVO
18468	OFICINA DE GESTION DE TECNOLOGIAS DE LA INFORMACION	952281170133	SWITCH PARA RED DE 48 PUERTOS	JSZ214301368	S/M	ALCATEL - LUCENT	2022	OPERATIVO
18469	OFICINA DE GESTION DE TECNOLOGIAS DE LA INFORMACION	952281170134	SWITCH PARA RED DE 48 PUERTOS	JSZ214301928	S/M	ALCATEL - LUCENT	2022	OPERATIVO
18470	OFICINA DE GESTION DE TECNOLOGIAS DE LA INFORMACION	952281170135	SWITCH PARA RED DE 48 PUERTOS	JSZ214301885	S/M	ALCATEL - LUCENT	2022	OPERATIVO
18471	OFICINA DE GESTION DE TECNOLOGIAS DE LA INFORMACION	952281170136	SWITCH PARA RED DE 48 PUERTOS	JSZ214301939	S/M	ALCATEL - LUCENT	2022	OPERATIVO
18472	OFICINA DE GESTION DE TECNOLOGIAS DE LA INFORMACION	952281170137	SWITCH PARA RED DE 48 PUERTOS	JSZ214300390	S/M	ALCATEL - LUCENT	2022	OPERATIVO
18473	OFICINA DE GESTION DE TECNOLOGIAS DE LA INFORMACION	952281170138	SWITCH PARA RED DE 48 PUERTOS	JSZ214301331	S/M	ALCATEL - LUCENT	2022	OPERATIVO
18474	OFICINA DE GESTION DE TECNOLOGIAS DE LA INFORMACION	952281170139	SWITCH PARA RED DE 48 PUERTOS	JSZ214301411	S/M	ALCATEL - LUCENT	2022	OPERATIVO

DIRIS LIMA ESTE MINSA OFICINA DE ABASTECIMIENTO V°B°

N°	Nombre del Local	Código Patrimonial (Numérico)	Tipo (Vehículo o Maquinaria)	Placa /N° Serie	Modelo	Marca	Año de fabricación	Estado de Conservación (Operativo o Inoperativo)
18475	OFICINA DE GESTION DE TECNOLOGIAS DE LA INFORMACION	952281170140	SWITCH PARA RED DE 48 PUERTOS	JSZ214301998	S/M	ALCATEL - LUCENT	2022	OPERATIVO
18476	OFICINA DE GESTION DE TECNOLOGIAS DE LA INFORMACION	952281170141	SWITCH PARA RED DE 48 PUERTOS	JSZ214300171	S/M	ALCATEL - LUCENT	2022	OPERATIVO
18477	OFICINA DE GESTION DE TECNOLOGIAS DE LA INFORMACION	952281170142	SWITCH PARA RED DE 48 PUERTOS	JSZ214300298	S/M	ALCATEL - LUCENT	2022	OPERATIVO
18478	DIRECCION DE MEDICAMENTOS INSUMOS Y DROGAS	462293040001	TABLERO DE TRANSFERENCIA AUTOMATICA			COMAP	2018	OPERATIVO
18479	CENTRO DE SALUD CHOSICA	952281740001	TABLERO ELECTRICO DE CONTROL			SIN MARCA	2009	OPERATIVO
18480	CENTRO DE SALUD CHOSICA	952281740002	TABLERO ELECTRICO DE CONTROL			SIN MARCA	2009	OPERATIVO
18481	CENTRO DE SALUD CHOSICA	952281740005	TABLERO ELECTRICO DE CONTROL			SIN MARCA	2009	OPERATIVO
18482	CENTRO DE SALUD CHOSICA	952281740006	TABLERO ELECTRICO DE CONTROL			SIN MARCA	2009	OPERATIVO
18483	CENTRO DE SALUD CHOSICA	952281740008	TABLERO ELECTRICO DE CONTROL			SIN MARCA	2009	OPERATIVO
18484	CENTRO DE SALUD COOPERATIVA UNIVERSAL	952281740007	TABLERO ELECTRICO DE CONTROL			SIN MARCA	2009	OPERATIVO
18485	CENTRO DE SALUD EL AGUSTINO	952281740012	TABLERO ELECTRICO DE CONTROL			SIN MARCA	2012	OPERATIVO
18486	CENTRO DE SALUD MOYOPAMPA	952281740014	TABLERO ELECTRICO DE CONTROL			SIN MARCA	2013	OPERATIVO
18487	CENTRO DE SALUD MUSA	952281740013	TABLERO ELECTRICO DE CONTROL			SIN MARCA	2012	OPERATIVO
18488	CENTRO MATERNO INFANTIL TAMBO VIEJO	952281740010	TABLERO ELECTRICO DE CONTROL			SIN MARCA	2010	OPERATIVO
18489	CENTRO MATERNO INFANTIL TAMBO VIEJO	952281740011	TABLERO ELECTRICO DE CONTROL			SIN MARCA	2010	OPERATIVO
18490	CENTRO REHABILITACION Y TERAPIA FISICA DE CHOSICA	952281740009	TABLERO ELECTRICO DE CONTROL			SIN MARCA	2009	OPERATIVO
18491	CENTRO DE SALUD LOPEZ SILVA	952281740003	TABLERO ELECTRICO DE CONTROL			SIN MARCA	2009	OPERATIVO
18492	CENTRO DE SALUD LOPEZ SILVA	952281740004	TABLERO ELECTRICO DE CONTROL			SIN MARCA	2009	OPERATIVO
18493	DIRECCION ADMINISTRATIVA	952281740023	TABLERO ELECTRICO DE CONTROL	1	2	RD N° 629-19-DIRIS LE-	2019	OPERATIVO
18494	DIRECCION ADMINISTRATIVA	952281740024	TABLERO ELECTRICO DE CONTROL	1	2	RD N° 629-19-DIRIS LE-	2019	OPERATIVO
18495	DIRECCION ADMINISTRATIVA	952281740015	TABLERO ELECTRICO DE CONTROL	1	2	RD N° 629-19-DIRIS LE-	2019	OPERATIVO
18496	DIRECCION ADMINISTRATIVA	952281740016	TABLERO ELECTRICO DE CONTROL	1	2	RD N° 629-19-DIRIS LE-	2019	OPERATIVO
18497	DIRECCION ADMINISTRATIVA	952281740017	TABLERO ELECTRICO DE CONTROL	1	2	RD N° 629-19-DIRIS LE-	2019	OPERATIVO
18498	DIRECCION ADMINISTRATIVA	952281740018	TABLERO ELECTRICO DE CONTROL	1	2	RD N° 629-19-DIRIS LE-	2019	OPERATIVO
18499	DIRECCION ADMINISTRATIVA	952281740019	TABLERO ELECTRICO DE CONTROL	1	2	RD N° 629-19-DIRIS LE-	2019	OPERATIVO
18500	DIRECCION ADMINISTRATIVA	952281740020	TABLERO ELECTRICO DE CONTROL	1	2	RD N° 629-19-DIRIS LE-	2019	OPERATIVO
18501	DIRECCION ADMINISTRATIVA	952281740021	TABLERO ELECTRICO DE CONTROL	1	2	RD N° 629-19-DIRIS LE-	2019	OPERATIVO
18502	DIRECCION ADMINISTRATIVA	952281740022	TABLERO ELECTRICO DE CONTROL	1	2	RD N° 629-19-DIRIS LE-	2019	OPERATIVO
18503	CENTRO DE SALUD ANCIETA BAJA	740894930071	TABLETA PAD	TSDL19110158066	SP5730	ADVANCE	2021	OPERATIVO
18504	CENTRO DE SALUD BETHANIA	740894930072	TABLETA PAD	TSDL19110164650	SP5730	ADVANCE	2021	OPERATIVO
18505	CENTRO DE SALUD EL EXITO	740894930092	TABLETA PAD	TSDL19110119246	SP5730	ADVANCE	2021	OPERATIVO
18506	CENTRO DE SALUD GUSTAVO LANATTA	740894930088	TABLETA PAD	TSDL19110166523	SP5730	ADVANCE	2021	OPERATIVO
18507	CENTRO DE SALUD HUASCAR	740894930094	TABLETA PAD	TSDL19110156757	SP5730	ADVANCE	2021	OPERATIVO
18508	CENTRO DE SALUD MICAELA BASTIDAS	740894930087	TABLETA PAD	TSDL19110152996	SP5730	ADVANCE	2021	OPERATIVO
18509	CENTRO DE SALUD NICOLAS DE PIEROLA	740894930078	TABLETA PAD	TSDL19110103178	SP5730	ADVANCE	2021	OPERATIVO
18510	CENTRO DE SALUD NIEVERIA DEL PARAISO	740894930074	TABLETA PAD	TSDL19110162610	SP5730	ADVANCE	2021	OPERATIVO
18511	CENTRO DE SALUD SAN ANTONIO	740894930091	TABLETA PAD	TSDL19110140599	SP5730	ADVANCE	2021	OPERATIVO
18512	CENTRO DE SALUD SAN ANTONIO DE PEDREGAL	740894930080	TABLETA PAD	TSDL19110100987	SP5730	ADVANCE	2021	OPERATIVO
18513	CENTRO DE SALUD SANTA MAGDALENA SOFIA	740894930073	TABLETA PAD	TSDL19110130399	SP5730	ADVANCE	2021	OPERATIVO

DIRIS LIMA ESTE V°B° MINSA OFICINA DE ABASTECIMIENTO

N°	Nombre del Local	Código Patrimonial (Numérico)	Tipo (Vehículo o Maquinaria)	Placa /N° Serie	Modelo	Marca	Año de fabricación	Estado de Conservación (Operativo o Inoperativo)
18514	CENTRO DE SALUD SANTA MARIA DE HUACHIPA	740894930076	TABLETA PAD	TSDL19110139790	SP5730	ADVANCE	2021	OPERATIVO
18515	CENTRO MATERNO INFANTIL MIGUEL GRAU	740894930081	TABLETA PAD	TSDL19110154141	SP5730	ADVANCE	2021	OPERATIVO
18516	CENTRO MATERNO INFANTIL SAN FERNANDO	740894930085	TABLETA PAD	TSDL19110166525	SP5730	ADVANCE	2021	OPERATIVO
18517	CENTRO MATERNO INFANTIL SANTA ANITA	740894930095	TABLETA PAD	TSDL19110161402	SP5730	ADVANCE	2021	OPERATIVO
18518	PUESTO DE SALUD ATE	740894930086	TABLETA PAD	TSDL19110150810	SP5730	ADVANCE	2021	OPERATIVO
18519	PUESTO DE SALUD HORACIO ZEVALLOS	740894930090	TABLETA PAD	TSDL19110167116	SP5730	ADVANCE	2021	OPERATIVO
18520	PUESTO DE SALUD HUAYCAN DE CIENEGUILLA	740894930082	TABLETA PAD	TSDL19110132171	SP5730	ADVANCE	2021	OPERATIVO
18521	PUESTO DE SALUD LA FRATERNIDAD	740894930089	TABLETA PAD	TSDL19110119548	SP5730	ADVANCE	2021	OPERATIVO
18522	CENTRO DE SALUD MATAZANGO	740894930084	TABLETA PAD	TSDL19110535364	SP5730	ADVANCE	2021	OPERATIVO
18523	PUESTO DE SALUD PORTADA DEL SOL	740894930083	TABLETA PAD	TSDL19110150258	SP5730	ADVANCE	2021	OPERATIVO
18524	PUESTO DE SALUD VILLA RICA	740894930079	TABLETA PAD	TSDL19110117423	SP5730	ADVANCE	2021	OPERATIVO
18525	OFICINA DE GESTION DE TECNOLOGIAS DE LA INFORMACION	740894930096	TABLETA PAD	HPV4VMEE	S/M	LENOVO	2021	OPERATIVO
18526	OFICINA DE GESTION DE TECNOLOGIAS DE LA INFORMACION	740894930097	TABLETA PAD	HPV4VMMP	S/M	LENOVO	2021	OPERATIVO
18527	OFICINA DE GESTION DE TECNOLOGIAS DE LA INFORMACION	740894930098	TABLETA PAD	HPV4VMEP	S/M	LENOVO	2021	OPERATIVO
18528	OFICINA DE GESTION DE TECNOLOGIAS DE LA INFORMACION	740894930099	TABLETA PAD	HPV4VML1	S/M	LENOVO	2021	OPERATIVO
18529	OFICINA DE GESTION DE TECNOLOGIAS DE LA INFORMACION	740894930100	TABLETA PAD	HPV4VMF8	S/M	LENOVO	2021	OPERATIVO
18530	OFICINA DE GESTION DE TECNOLOGIAS DE LA INFORMACION	740894930101	TABLETA PAD	HPV4VMMT	S/M	LENOVO	2021	OPERATIVO
18531	OFICINA DE GESTION DE TECNOLOGIAS DE LA INFORMACION	740894930102	TABLETA PAD	HPV4VMFJ	S/M	LENOVO	2021	OPERATIVO
18532	OFICINA DE GESTION DE TECNOLOGIAS DE LA INFORMACION	740894930103	TABLETA PAD	HPV4VMMX	S/M	LENOVO	2021	OPERATIVO
18533	OFICINA DE GESTION DE TECNOLOGIAS DE LA INFORMACION	740894930104	TABLETA PAD	HPV4VMFT	S/M	LENOVO	2021	OPERATIVO
18534	OFICINA DE GESTION DE TECNOLOGIAS DE LA INFORMACION	740894930105	TABLETA PAD	HPV4VMN3	S/M	LENOVO	2021	OPERATIVO
18535	OFICINA DE GESTION DE TECNOLOGIAS DE LA INFORMACION	740894930106	TABLETA PAD	HPV4VMGG	S/M	LENOVO	2021	OPERATIVO
18536	OFICINA DE GESTION DE TECNOLOGIAS DE LA INFORMACION	740894930107	TABLETA PAD	HPV4VMPZ	S/M	LENOVO	2021	OPERATIVO
18537	OFICINA DE GESTION DE TECNOLOGIAS DE LA INFORMACION	740894930108	TABLETA PAD	HPV4VMJM	S/M	LENOVO	2021	OPERATIVO
18538	OFICINA DE GESTION DE TECNOLOGIAS DE LA INFORMACION	740894930109	TABLETA PAD	HPV4VMQ1	S/M	LENOVO	2021	OPERATIVO
18539	OFICINA DE GESTION DE TECNOLOGIAS DE LA INFORMACION	740894930110	TABLETA PAD	HPV4VMJW	S/M	LENOVO	2021	OPERATIVO
18540	OFICINA DE GESTION DE TECNOLOGIAS DE LA INFORMACION	740894930111	TABLETA PAD	HPV4VMQJ	S/M	LENOVO	2021	OPERATIVO
18541	OFICINA DE GESTION DE TECNOLOGIAS DE LA INFORMACION	740894930112	TABLETA PAD	HPV4VMK9	S/M	LENOVO	2021	OPERATIVO
18542	OFICINA DE GESTION DE TECNOLOGIAS DE LA INFORMACION	740894930113	TABLETA PAD	HPV4VMQL	S/M	LENOVO	2021	OPERATIVO
18543	OFICINA DE GESTION DE TECNOLOGIAS DE LA INFORMACION	740894930114	TABLETA PAD	HPV4VML6	S/M	LENOVO	2021	OPERATIVO
18544	OFICINA DE GESTION DE TECNOLOGIAS DE LA INFORMACION	740894930115	TABLETA PAD	HPV4VMQQ	S/M	LENOVO	2021	OPERATIVO
18545	OFICINA DE GESTION DE TECNOLOGIAS DE LA INFORMACION	740894930116	TABLETA PAD	HPV4VML7	S/M	LENOVO	2021	OPERATIVO
18546	OFICINA DE GESTION DE TECNOLOGIAS DE LA INFORMACION	740894930117	TABLETA PAD	HPV4VMQS	S/M	LENOVO	2021	OPERATIVO
18547	OFICINA DE GESTION DE TECNOLOGIAS DE LA INFORMACION	740894930118	TABLETA PAD	HPV4VML8	S/M	LENOVO	2021	OPERATIVO
18548	OFICINA DE GESTION DE TECNOLOGIAS DE LA INFORMACION	740894930119	TABLETA PAD	HPV4VMQT	S/M	LENOVO	2021	OPERATIVO
18549	OFICINA DE GESTION DE TECNOLOGIAS DE LA INFORMACION	740894930120	TABLETA PAD	HPV4VML9	S/M	LENOVO	2021	OPERATIVO
18550	OFICINA DE GESTION DE TECNOLOGIAS DE LA INFORMACION	740894930121	TABLETA PAD	HPV4VMQW	S/M	LENOVO	2021	OPERATIVO
18551	OFICINA DE GESTION DE TECNOLOGIAS DE LA INFORMACION	740894930122	TABLETA PAD	HPV4VMLA	S/M	LENOVO	2021	OPERATIVO
18552	OFICINA DE GESTION DE TECNOLOGIAS DE LA INFORMACION	740894930123	TABLETA PAD	HPV4VMQZ	S/M	LENOVO	2021	OPERATIVO

Nº	Nombre del Local	Código Patrimonial (Numérico)	Tipo (Vehículo o Maquinaria)	Placa /Nº Serie	Modelo	Marca	Año de fabricación	Estado de Conservación (Operativo o Inoperativo)
18553	OFICINA DE GESTION DE TECNOLOGIAS DE LA INFORMACION	740894930124	TABLETA PAD	HPV4VMLK	S/M	LENOVO	2021	OPERATIVO
18554	OFICINA DE GESTION DE TECNOLOGIAS DE LA INFORMACION	740894930125	TABLETA PAD	HPV4VMR1	S/M	LENOVO	2021	OPERATIVO
18555	OFICINA DE GESTION DE TECNOLOGIAS DE LA INFORMACION	740894930126	TABLETA PAD	HPV4VMLN	S/M	LENOVO	2021	OPERATIVO
18556	OFICINA DE GESTION DE TECNOLOGIAS DE LA INFORMACION	740894930127	TABLETA PAD	HPV4VMR3	S/M	LENOVO	2021	OPERATIVO
18557	OFICINA DE GESTION DE TECNOLOGIAS DE LA INFORMACION	740894930128	TABLETA PAD	HPV4VMLR	S/M	LENOVO	2021	OPERATIVO
18558	OFICINA DE GESTION DE TECNOLOGIAS DE LA INFORMACION	740894930129	TABLETA PAD	HPV4VMRE	S/M	LENOVO	2021	OPERATIVO
18559	OFICINA DE GESTION DE TECNOLOGIAS DE LA INFORMACION	740894930130	TABLETA PAD	HPV4VMLS	S/M	LENOVO	2021	OPERATIVO
18560	OFICINA DE GESTION DE TECNOLOGIAS DE LA INFORMACION	740894930131	TABLETA PAD	HPV4VMRG	S/M	LENOVO	2021	OPERATIVO
18561	OFICINA DE GESTION DE TECNOLOGIAS DE LA INFORMACION	740894930132	TABLETA PAD	HPV4VMLV	S/M	LENOVO	2021	OPERATIVO
18562	OFICINA DE GESTION DE TECNOLOGIAS DE LA INFORMACION	740894930133	TABLETA PAD	HPV4VMRJ	S/M	LENOVO	2021	OPERATIVO
18563	OFICINA DE GESTION DE TECNOLOGIAS DE LA INFORMACION	740894930134	TABLETA PAD	HPV4VMMM	S/M	LENOVO	2021	OPERATIVO
18564	OFICINA DE GESTION DE TECNOLOGIAS DE LA INFORMACION	740894930041	TABLETA PAD	TSDL19110160180	SP5730	ADVANCE	2020	OPERATIVO
18565	OFICINA DE GESTION DE TECNOLOGIAS DE LA INFORMACION	740894930042	TABLETA PAD	TSDL19110101820	SP5730	ADVANCE	2020	OPERATIVO
18566	OFICINA DE GESTION DE TECNOLOGIAS DE LA INFORMACION	740894930043	TABLETA PAD	TSDL19110125180	SP5730	ADVANCE	2020	OPERATIVO
18567	OFICINA DE GESTION DE TECNOLOGIAS DE LA INFORMACION	740894930044	TABLETA PAD	TSDL19110132912	SP5730	ADVANCE	2020	OPERATIVO
18568	OFICINA DE GESTION DE TECNOLOGIAS DE LA INFORMACION	740894930045	TABLETA PAD	TSDL19110119942	SP5730	ADVANCE	2020	OPERATIVO
18569	OFICINA DE GESTION DE TECNOLOGIAS DE LA INFORMACION	740894930046	TABLETA PAD	TSDL19110152239	SP5730	ADVANCE	2020	OPERATIVO
18570	OFICINA DE GESTION DE TECNOLOGIAS DE LA INFORMACION	740894930047	TABLETA PAD	TSDL19110134273	SP5730	ADVANCE	2020	OPERATIVO
18571	OFICINA DE GESTION DE TECNOLOGIAS DE LA INFORMACION	740894930048	TABLETA PAD	TSDL19110104384	SP5730	ADVANCE	2020	OPERATIVO
18572	OFICINA DE GESTION DE TECNOLOGIAS DE LA INFORMACION	740894930049	TABLETA PAD	TSDL19110162468	SP5730	ADVANCE	2020	OPERATIVO
18573	OFICINA DE GESTION DE TECNOLOGIAS DE LA INFORMACION	740894930050	TABLETA PAD	TSDL19110152247	SP5730	ADVANCE	2020	OPERATIVO
18574	OFICINA DE GESTION DE TECNOLOGIAS DE LA INFORMACION	740894930051	TABLETA PAD	TSDL19110139568	SP5730	ADVANCE	2020	OPERATIVO
18575	OFICINA DE GESTION DE TECNOLOGIAS DE LA INFORMACION	740894930052	TABLETA PAD	TSDL19110135265	SP5730	ADVANCE	2020	OPERATIVO
18576	OFICINA DE GESTION DE TECNOLOGIAS DE LA INFORMACION	740894930053	TABLETA PAD	TSDL19110159631	SP5730	ADVANCE	2020	OPERATIVO
18577	OFICINA DE GESTION DE TECNOLOGIAS DE LA INFORMACION	740894930054	TABLETA PAD	TSDL19110119122	SP5730	ADVANCE	2020	OPERATIVO
18578	OFICINA DE GESTION DE TECNOLOGIAS DE LA INFORMACION	740894930055	TABLETA PAD	TSDL19110150878	SP5730	ADVANCE	2020	OPERATIVO
18579	OFICINA DE GESTION DE TECNOLOGIAS DE LA INFORMACION	740894930056	TABLETA PAD	TSDL19110150054	SP5730	ADVANCE	2020	OPERATIVO
18580	OFICINA DE GESTION DE TECNOLOGIAS DE LA INFORMACION	740894930057	TABLETA PAD	TSDL19110163005	SP5730	ADVANCE	2020	OPERATIVO
18581	OFICINA DE GESTION DE TECNOLOGIAS DE LA INFORMACION	740894930058	TABLETA PAD	TSDL19110158788	SP5730	ADVANCE	2020	OPERATIVO
18582	OFICINA DE GESTION DE TECNOLOGIAS DE LA INFORMACION	740894930059	TABLETA PAD	TSDL19110117603	SP5730	ADVANCE	2020	OPERATIVO
18583	OFICINA DE GESTION DE TECNOLOGIAS DE LA INFORMACION	740894930060	TABLETA PAD	TSDL19110103246	SP5730	ADVANCE	2020	OPERATIVO
18584	EPIDEMIOLOGIA INTELIGENCIA SANITARIA Y DOCENCIA E INVESTIGACIÓN	740894930061	TABLETA PAD	TSDL19110167124	SP5730	ADVANCE	2021	OPERATIVO
18585	EPIDEMIOLOGIA INTELIGENCIA SANITARIA Y DOCENCIA E INVESTIGACIÓN	740894930062	TABLETA PAD	TSDL19110133343	SP5730	ADVANCE	2021	OPERATIVO
18586	EPIDEMIOLOGIA INTELIGENCIA SANITARIA Y DOCENCIA E INVESTIGACIÓN	740894930063	TABLETA PAD	TSDL19110151045	SP5730	ADVANCE	2021	OPERATIVO
18587	EPIDEMIOLOGIA INTELIGENCIA SANITARIA Y DOCENCIA E INVESTIGACIÓN	740894930064	TABLETA PAD	TSDL19110160210	SP5730	ADVANCE	2021	OPERATIVO
18588	EPIDEMIOLOGIA INTELIGENCIA SANITARIA Y DOCENCIA E INVESTIGACIÓN	740894930065	TABLETA PAD	TSDL19110166480	SP5730	ADVANCE	2021	OPERATIVO
18589	EPIDEMIOLOGIA INTELIGENCIA SANITARIA Y DOCENCIA E INVESTIGACIÓN	740894930066	TABLETA PAD	TSDL19110166412	SP5730	ADVANCE	2021	OPERATIVO
18590	EPIDEMIOLOGIA INTELIGENCIA SANITARIA Y DOCENCIA E INVESTIGACIÓN	740894930067	TABLETA PAD	TSDL19110132766	SP5730	ADVANCE	2021	OPERATIVO
18591	EPIDEMIOLOGIA INTELIGENCIA SANITARIA Y DOCENCIA E INVESTIGACIÓN	740894930068	TABLETA PAD	TSDL19110167195	SP5730	ADVANCE	2021	OPERATIVO

N°	Nombre del Local	Código Patrimonial (Numérico)	Tipo (Vehículo o Maquinaria)	Placa /N° Serie	Modelo	Marca	Año de fabricación	Estado de Conservación (Operativo o Inoperativo)
18592	EPIDEMIOLOGIA INTELIGENCIA SANITARIA Y DOCENCIA E INVESTIGACIÓN	740894930069	TABLETA PAD	TSDL19110166594	SP5730	ADVANCE	2021	OPERATIVO
18593	PUESTO DE SALUD NUEVA GALES	740894930070	TABLETA PAD	TSDL19110164886	SP5730	ADVANCE	2021	OPERATIVO
18594	CENTRO DE SALUD VIÑA SAN FRANCISCO	740894930093	TABLETA PAD	TSDL19110130484	SP5730	ADVANCE	2021	OPERATIVO
18595	CENTRO DE SALUD VIRGEN DEL CARMEN LA ERA	740894930077	TABLETA PAD	TSDL19110168857	SP5730	ADVANCE	2021	OPERATIVO
18596	PUESTO DE SALUD VIRGEN DEL ROSARIO CARAPONGO	740894930075	TABLETA PAD	TSDL19110155742	SP5730	ADVANCE	2021	OPERATIVO
18597	OFICINA DE GESTION DE TECNOLOGIAS DE LA INFORMACION	740894930001	TABLETA PAD 16 GB	HGAF4F7V	LENOVO YOGA 3-8 LTE	LENOVO	2018	OPERATIVO
18598	OFICINA DE GESTION DE TECNOLOGIAS DE LA INFORMACION	740894930002	TABLETA PAD 16 GB	HGAF4FGF	LENOVO YOGA 3-8 LTE	LENOVO	2018	OPERATIVO
18599	OFICINA DE GESTION DE TECNOLOGIAS DE LA INFORMACION	740894930003	TABLETA PAD 16 GB	HGAF4FQQ	LENOVO YOGA 3-8 LTE	LENOVO	2018	OPERATIVO
18600	OFICINA DE GESTION DE TECNOLOGIAS DE LA INFORMACION	740894930004	TABLETA PAD 16 GB	HGAF4FV8	LENOVO YOGA 3-8 LTE	LENOVO	2018	OPERATIVO
18601	OFICINA DE GESTION DE TECNOLOGIAS DE LA INFORMACION	740894930005	TABLETA PAD 16 GB	HGAF4G7T	LENOVO YOGA 3-8 LTE	LENOVO	2018	OPERATIVO
18602	OFICINA DE GESTION DE TECNOLOGIAS DE LA INFORMACION	740894930006	TABLETA PAD 16 GB	HGAF4G5Q	LENOVO YOGA 3-8 LTE	LENOVO	2018	OPERATIVO
18603	OFICINA DE GESTION DE TECNOLOGIAS DE LA INFORMACION	740894930007	TABLETA PAD 16 GB	HGAF4FGP	LENOVO YOGA 3-8 LTE	LENOVO	2018	OPERATIVO
18604	OFICINA DE GESTION DE TECNOLOGIAS DE LA INFORMACION	740894930008	TABLETA PAD 16 GB	HGAF4FQU	LENOVO YOGA 3-8 LTE	LENOVO	2018	OPERATIVO
18605	OFICINA DE GESTION DE TECNOLOGIAS DE LA INFORMACION	740894930009	TABLETA PAD 16 GB	HGAF4FVS	LENOVO YOGA 3-8 LTE	LENOVO	2018	OPERATIVO
18606	OFICINA DE GESTION DE TECNOLOGIAS DE LA INFORMACION	740894930010	TABLETA PAD 16 GB	HGAF4F9W	LENOVO YOGA 3-8 LTE	LENOVO	2018	OPERATIVO
18607	OFICINA DE GESTION DE TECNOLOGIAS DE LA INFORMACION	740894930011	TABLETA PAD 16 GB	HGAF4FGY	LENOVO YOGA 3-8 LTE	LENOVO	2018	OPERATIVO
18608	OFICINA DE GESTION DE TECNOLOGIAS DE LA INFORMACION	740894930012	TABLETA PAD 16 GB	HGAF4FRW	LENOVO YOGA 3-8 LTE	LENOVO	2018	OPERATIVO
18609	OFICINA DE GESTION DE TECNOLOGIAS DE LA INFORMACION	740894930013	TABLETA PAD 16 GB	HGAF4FX6	LENOVO YOGA 3-8 LTE	LENOVO	2018	OPERATIVO
18610	OFICINA DE GESTION DE TECNOLOGIAS DE LA INFORMACION	740894930014	TABLETA PAD 16 GB	HGAF4FB7	LENOVO YOGA 3-8 LTE	LENOVO	2018	OPERATIVO
18611	DIRECCION DE MONITOREO Y GESTION SANITARIA	740894930015	TABLETA PAD 16 GB	HGAF4FH3	LENOVO YOGA 3-8 LTE	LENOVO	2018	OPERATIVO
18612	OFICINA DE GESTION DE TECNOLOGIAS DE LA INFORMACION	740894930016	TABLETA PAD 16 GB	HGAF4FT2	LENOVO YOGA 3-8 LTE	LENOVO	2018	OPERATIVO
18613	OFICINA DE GESTION DE TECNOLOGIAS DE LA INFORMACION	740894930017	TABLETA PAD 16 GB	HGAF4FXS	LENOVO YOGA 3-8 LTE	LENOVO	2018	OPERATIVO
18614	OFICINA DE GESTION DE TECNOLOGIAS DE LA INFORMACION	740894930018	TABLETA PAD 16 GB	HGAF4FCO	LENOVO YOGA 3-8 LTE	LENOVO	2018	OPERATIVO
18615	OFICINA DE GESTION DE TECNOLOGIAS DE LA INFORMACION	740894930019	TABLETA PAD 16 GB	HGAF4FTX	LENOVO YOGA 3-8 LTE	LENOVO	2018	OPERATIVO
18616	DIRECCION DE MONITOREO Y GESTION SANITARIA	740894930020	TABLETA PAD 16 GB	HGAF4FJK	LENOVO YOGA 3-8 LTE	LENOVO	2018	OPERATIVO
18617	OFICINA DE GESTION DE TECNOLOGIAS DE LA INFORMACION	740894930021	TABLETA PAD 16 GB	HGAF4FTB	LENOVO YOGA 3-8 LTE	LENOVO	2018	OPERATIVO
18618	OFICINA DE GESTION DE TECNOLOGIAS DE LA INFORMACION	740894930022	TABLETA PAD 16 GB	HGAF4G10	LENOVO YOGA 3-8 LTE	LENOVO	2018	OPERATIVO
18619	DIRECCION DE MONITOREO Y GESTION SANITARIA	740894930023	TABLETA PAD 16 GB	HGAF4FCU	LENOVO YOGA 3-8 LTE	LENOVO	2018	OPERATIVO
18620	OFICINA DE GESTION DE TECNOLOGIAS DE LA INFORMACION	740894930024	TABLETA PAD 16 GB	HGAF4FXN	LENOVO YOGA 3-8 LTE	LENOVO	2018	OPERATIVO
18621	OFICINA DE GESTION DE TECNOLOGIAS DE LA INFORMACION	740894930025	TABLETA PAD 16 GB	HGAF4G1W	LENOVO YOGA 3-8 LTE	LENOVO	2018	OPERATIVO
18622	OFICINA DE GESTION DE TECNOLOGIAS DE LA INFORMACION	740894930026	TABLETA PAD 16 GB	HGAF4FD1	LENOVO YOGA 3-8 LTE	LENOVO	2018	OPERATIVO
18623	OFICINA DE GESTION DE TECNOLOGIAS DE LA INFORMACION	740894930027	TABLETA PAD 16 GB	HGAF4FKD	LENOVO YOGA 3-8 LTE	LENOVO	2018	OPERATIVO
18624	OFICINA DE GESTION DE TECNOLOGIAS DE LA INFORMACION	740894930028	TABLETA PAD 16 GB	HGAF4G24	LENOVO YOGA 3-8 LTE	LENOVO	2018	OPERATIVO
18625	OFICINA DE GESTION DE TECNOLOGIAS DE LA INFORMACION	740894930029	TABLETA PAD 16 GB	HGAF4FTY	LENOVO YOGA 3-8 LTE	LENOVO	2018	OPERATIVO
18626	OFICINA DE GESTION DE TECNOLOGIAS DE LA INFORMACION	740894930030	TABLETA PAD 16 GB	HGAF4FDU	LENOVO YOGA 3-8 LTE	LENOVO	2018	OPERATIVO
18627	OFICINA DE GESTION DE TECNOLOGIAS DE LA INFORMACION	740894930031	TABLETA PAD 16 GB	HGAF4FL2	LENOVO YOGA 3-8 LTE	LENOVO	2018	OPERATIVO
18628	OFICINA DE GESTION DE TECNOLOGIAS DE LA INFORMACION	740894930032	TABLETA PAD 16 GB	HGAF4FUJ	LENOVO YOGA 3-8 LTE	LENOVO	2018	OPERATIVO
18629	OFICINA DE GESTION DE TECNOLOGIAS DE LA INFORMACION	740894930033	TABLETA PAD 16 GB	HGAF4G37	LENOVO YOGA 3-8 LTE	LENOVO	2018	OPERATIVO
18630	DIRECCION DE MONITOREO Y GESTION SANITARIA	740894930034	TABLETA PAD 16 GB	HGAF4FEE	LENOVO YOGA 3-8 LTE	LENOVO	2018	OPERATIVO

DIRIS LIMA ESTE
V°B°
MINSA
OFICINA DE ABASTECIMIENTO

N°	Nombre del Local	Código Patrimonial (Numérico)	Tipo (Vehículo o Maquinaria)	Placa /N° Serie	Modelo	Marca	Año de fabricación	Estado de Conservación (Operativo o Inoperativo)
18631	DIRECCION DE MONITOREO Y GESTION SANITARIA	740894930035	TABLETA PAD 16 GB	HGAF4FLQ	LENOVO YOGA 3-8 LTE	LENOVO	2018	OPERATIVO
18632	OFICINA DE GESTION DE TECNOLOGIAS DE LA INFORMACION	740894930036	TABLETA PAD 16 GB	HGAF4FUK	LENOVO YOGA 3-8 LTE	LENOVO	2018	OPERATIVO
18633	OFICINA DE GESTION DE TECNOLOGIAS DE LA INFORMACION	740894930037	TABLETA PAD 16 GB	HGAF4G5M	LENOVO YOGA 3-8 LTE	LENOVO	2018	OPERATIVO
18634	OFICINA DE GESTION DE TECNOLOGIAS DE LA INFORMACION	740894930038	TABLETA PAD 16 GB	HGAF4FFU	LENOVO YOGA 3-8 LTE	LENOVO	2018	OPERATIVO
18635	OFICINA DE GESTION DE TECNOLOGIAS DE LA INFORMACION	740894930039	TABLETA PAD 16 GB	HGAF4FV1	LENOVO YOGA 3-8 LTE	LENOVO	2018	OPERATIVO
18636	OFICINA DE GESTION DE TECNOLOGIAS DE LA INFORMACION	740894930040	TABLETA PAD 16 GB	HGAF4FN8	LENOVO YOGA 3-8 LTE	LENOVO	2018	OPERATIVO
18637	OFICINA DE INFRAESTRUCTURA Y EQUIPAMIENTO	602282100001	TACOMETRO DIGITAL		931	FLUKE	2021	OPERATIVO
18638	DIRECCION DE MEDICAMENTOS INSUMOS Y DROGAS	672295930001	TALADRO ELECTRICO PORTATIL			SIN MARCA	2018	OPERATIVO
18639	DIRECCION ADMINISTRATIVA	672295930002	TALADRO ELECTRICO PORTATIL	1	2	RD N° 629-19-DIRIS LE-	2019	OPERATIVO
18640	DIRECCION ADMINISTRATIVA	672295930003	TALADRO ELECTRICO PORTATIL	1	2	RD N° 629-19-DIRIS LE-	2019	OPERATIVO
18641	PUESTO DE SALUD CASA HUERTA LA CAMPIÑA	602282380072	TALLIMETRO (MAYOR A 1/4 UIT)			SIN MARCA	2013	OPERATIVO
18642	CENTRO DE SALUD 07 DE OCTUBRE	602282380021	TALLIMETRO (MAYOR A 1/4 UIT)			SIN MARCA	2012	OPERATIVO
18643	CENTRO DE SALUD ALFA Y OMEGA	602282380086	TALLIMETRO (MAYOR A 1/4 UIT)			SIN MARCA	2014	OPERATIVO
18644	CENTRO DE SALUD ANCIETA BAJA	602282380035	TALLIMETRO (MAYOR A 1/4 UIT)			SIN MARCA	2012	OPERATIVO
18645	CENTRO DE SALUD CATALINA HUANCA	602282380009	TALLIMETRO (MAYOR A 1/4 UIT)	S/S	S/M	SIN MARCA	2012	OPERATIVO
18646	CENTRO DE SALUD COOPERATIVA UNIVERSAL	602282380076	TALLIMETRO (MAYOR A 1/4 UIT)			SIN MARCA	2014	OPERATIVO
18647	CENTRO DE SALUD EL BOSQUE	602282380024	TALLIMETRO (MAYOR A 1/4 UIT)			SIN MARCA	2012	OPERATIVO
18648	CENTRO DE SALUD EL EXITO	602282380077	TALLIMETRO (MAYOR A 1/4 UIT)			SIN MARCA	2014	OPERATIVO
18649	CENTRO DE SALUD FORTALEZA	602282380078	TALLIMETRO (MAYOR A 1/4 UIT)			SIN MARCA	2014	OPERATIVO
18650	CENTRO DE SALUD GUSTAVO LANATTA	602282380079	TALLIMETRO (MAYOR A 1/4 UIT)			SIN MARCA	2014	OPERATIVO
18651	CENTRO DE SALUD JICAMARCA	602282380080	TALLIMETRO (MAYOR A 1/4 UIT)			SIN MARCA	2014	OPERATIVO
18652	CENTRO DE SALUD MANYLSA	602282380082	TALLIMETRO (MAYOR A 1/4 UIT)	S/S	S/M	SIN MARCA	2014	OPERATIVO
18653	CENTRO DE SALUD MENTAL COMUNITARIO DAVID TEJADA DE RIVERA EL AGUSTINO	602282380119	TALLIMETRO (MAYOR A 1/4 UIT)	2131721759	213	SECA.	2020	OPERATIVO
18654	CENTRO DE SALUD MENTAL COMUNITARIO EL AGUSTINO	602282380115	TALLIMETRO (MAYOR A 1/4 UIT)	8804322182395	123	SECA	2020	OPERATIVO
18655	CENTRO DE SALUD MENTAL COMUNITARIO LA MOLINA	602282380117	TALLIMETRO (MAYOR A 1/4 UIT)	2131721759	213	SECA.	2020	OPERATIVO
18656	CENTRO DE SALUD MENTAL COMUNITARIO SANTA ANITA	602282380120	TALLIMETRO (MAYOR A 1/4 UIT)	2131721759	213	SECA	2020	OPERATIVO
18657	CENTRO DE SALUD MENTAL COMUNITARIO HUAYCAN	602282380118	TALLIMETRO (MAYOR A 1/4 UIT)	S/S	213	SECA.	2020	OPERATIVO
18658	CENTRO DE SALUD MORON	602282380038	TALLIMETRO (MAYOR A 1/4 UIT)			SIN MARCA	2012	OPERATIVO
18659	CENTRO DE SALUD MUSA	602282380049	TALLIMETRO (MAYOR A 1/4 UIT)			SIN MARCA	2012	OPERATIVO
18660	CENTRO DE SALUD NOCHETO	602282380037	TALLIMETRO (MAYOR A 1/4 UIT)			SIN MARCA	2012	OPERATIVO
18661	CENTRO DE SALUD PRIMAVERA	602282380041	TALLIMETRO (MAYOR A 1/4 UIT)			SIN MARCA	2012	OPERATIVO
18662	CENTRO DE SALUD PRIMAVERA	602282380084	TALLIMETRO (MAYOR A 1/4 UIT)			SIN MARCA	2014	OPERATIVO
18663	CENTRO DE SALUD PROGRESO	602282380032	TALLIMETRO (MAYOR A 1/4 UIT)	S/S	S/M	SIN MARCA	2012	OPERATIVO
18664	CENTRO DE SALUD SAN ANTONIO	602282380089	TALLIMETRO (MAYOR A 1/4 UIT)			SIN MARCA	2014	OPERATIVO
18665	CENTRO DE SALUD SAN CARLOS	602282380050	TALLIMETRO (MAYOR A 1/4 UIT)			SIN MARCA	2012	OPERATIVO
18666	CENTRO DE SALUD SANTA MARIA DE HUACHIPA	602282380042	TALLIMETRO (MAYOR A 1/4 UIT)			SIN MARCA	2012	OPERATIVO
18667	CENTRO MATERNO INFANTIL MIGUEL GRAU	602282380073	TALLIMETRO (MAYOR A 1/4 UIT)			SIN MARCA	2014	INOPERATIVO
18668	CENTRO MATERNO INFANTIL SANTA ANITA	602282380001	TALLIMETRO (MAYOR A 1/4 UIT)			SIN MARCA	2012	OPERATIVO
18669	CENTRO MATERNO INFANTIL TAMBO VIEJO	602282380074	TALLIMETRO (MAYOR A 1/4 UIT)			SIN MARCA	2014	OPERATIVO

N°	Nombre del Local	Código Patrimonial (Numérico)	Tipo (Vehículo o Maquinaria)	Placa /N° Serie	Modelo	Marca	Año de fabricación	Estado de Conservación (Operativo o Inoperativo)
18670	PUESTO DE SALUD FRATERNIDAD NIÑO JESUS ZONA X	602282380011	TALLIMETRO (MAYOR A 1/4 UIT)			SIN MARCA	2012	OPERATIVO
18671	CENTRO DE SALUD MADRE TERESA DE CALCUTA	602282380081	TALLIMETRO (MAYOR A 1/4 UIT)			SIN MARCA	2014	OPERATIVO
18672	PUESTO DE SALUD ALTO HUAMPANI	602282380053	TALLIMETRO (MAYOR A 1/4 UIT)			SIN MARCA	2012	OPERATIVO
18673	PUESTO DE SALUD ATE	602282380055	TALLIMETRO (MAYOR A 1/4 UIT)			SIN MARCA	2012	OPERATIVO
18674	PUESTO DE SALUD CERRO EL AGUSTINO	602282380087	TALLIMETRO (MAYOR A 1/4 UIT)	S/S	S/M	SIN MARCA	2014	OPERATIVO
18675	PUESTO DE SALUD CHACRASANA	602282380056	TALLIMETRO (MAYOR A 1/4 UIT)			SIN MARCA	2012	OPERATIVO
18676	PUESTO DE SALUD COLCA	602282380017	TALLIMETRO (MAYOR A 1/4 UIT)			SIN MARCA	2012	OPERATIVO
18677	PUESTO DE SALUD HORACIO ZEVALLOS	602282380088	TALLIMETRO (MAYOR A 1/4 UIT)			SIN MARCA	2014	OPERATIVO
18678	PUESTO DE SALUD HUASCATA	602282380018	TALLIMETRO (MAYOR A 1/4 UIT)			SIN MARCA	2012	OPERATIVO
18679	PUESTO DE SALUD HUAYCAN DE CIENEGUILLA	602282380062	TALLIMETRO (MAYOR A 1/4 UIT)			SIN MARCA	2012	OPERATIVO
18680	PUESTO DE SALUD LA FRATERNIDAD	602282380060	TALLIMETRO (MAYOR A 1/4 UIT)			SIN MARCA	2012	OPERATIVO
18681	CENTRO DE SALUD MATAZANGO	602282380051	TALLIMETRO (MAYOR A 1/4 UIT)			SIN MARCA	2012	OPERATIVO
18682	PUESTO DE SALUD METROPOLITANA	602282380012	TALLIMETRO (MAYOR A 1/4 UIT)			SIN MARCA	2012	OPERATIVO
18683	PUESTO DE SALUD PABLO PATRON	602282380013	TALLIMETRO (MAYOR A 1/4 UIT)			SIN MARCA	2012	OPERATIVO
18684	PUESTO DE SALUD PERLA DEL SOL	602282380034	TALLIMETRO (MAYOR A 1/4 UIT)	S/S	S/M	SIN MARCA	2012	OPERATIVO
18685	PUESTO DE SALUD PORTADA DEL SOL	602282380046	TALLIMETRO (MAYOR A 1/4 UIT)	S/S	S/M	SIN MARCA	2012	OPERATIVO
18686	PUESTO DE SALUD PORTADA DEL SOL	602282380065	TALLIMETRO (MAYOR A 1/4 UIT)			SIN MARCA	2012	OPERATIVO
18687	PUESTO DE SALUD SEÑOR DE LOS MILAGROS	602282380043	TALLIMETRO (MAYOR A 1/4 UIT)			SIN MARCA	2012	OPERATIVO
18688	PUESTO DE SALUD TRES DE OCTUBRE	602282380067	TALLIMETRO (MAYOR A 1/4 UIT)			SIN MARCA	2012	OPERATIVO
18689	PUESTO DE SALUD TUPAC AMARU	602282380054	TALLIMETRO (MAYOR A 1/4 UIT)			SIN MARCA	2012	OPERATIVO
18690	PUESTO DE SALUD VILLA MERCEDES	602282380068	TALLIMETRO (MAYOR A 1/4 UIT)			SIN MARCA	2012	OPERATIVO
18691	PUESTO DE SALUD YANACOTO	602282380069	TALLIMETRO (MAYOR A 1/4 UIT)			SIN MARCA	2012	OPERATIVO
18692	CENTRO DE SALUD MENTAL COMUNITARIO CIENEGUILLA	602282380116	TALLIMETRO (MAYOR A 1/4 UIT)	S/N	213	SECA.	2020	OPERATIVO
18693	CENTRO DE SALUD VIÑA SAN FRANCISCO	602282380014	TALLIMETRO (MAYOR A 1/4 UIT)			SIN MARCA	2012	OPERATIVO
18694	PUESTO DE SALUD VILLA DEL SOL	602282380083	TALLIMETRO (MAYOR A 1/4 UIT)			SIN MARCA	2014	OPERATIVO
18695	PUESTO DE SALUD VIRGEN DEL ROSARIO CARAPONGO	602282380048	TALLIMETRO (MAYOR A 1/4 UIT)			SIN MARCA	2012	OPERATIVO
18696	CENTRO DE SALUD ALFA Y OMEGA	602282380109	TALLIMETRO (MAYOR A 1/4 UIT) DE MADERA MOVIL PARA ADULTOS			SIN MARCA	2015	OPERATIVO
18697	CENTRO DE SALUD BETHANIA	602282380091	TALLIMETRO (MAYOR A 1/4 UIT) DE MADERA MOVIL PARA ADULTOS			SIN MARCA	2015	OPERATIVO
18698	CENTRO DE SALUD EL AGUSTINO	602282380092	TALLIMETRO (MAYOR A 1/4 UIT) DE MADERA MOVIL PARA ADULTOS			SIN MARCA	2015	INOPERATIVO
18699	CENTRO DE SALUD HUASCAR	602282380093	TALLIMETRO (MAYOR A 1/4 UIT) DE MADERA MOVIL PARA ADULTOS			SIN MARCA	2015	OPERATIVO
18700	CENTRO DE SALUD LA MOLINA	602282380099	TALLIMETRO (MAYOR A 1/4 UIT) DE MADERA MOVIL PARA ADULTOS			SIN MARCA	2015	OPERATIVO
18701	CENTRO DE SALUD MICAELA BASTIDAS	602282380108	TALLIMETRO (MAYOR A 1/4 UIT) DE MADERA MOVIL PARA ADULTOS			SIN MARCA	2015	OPERATIVO
18702	CENTRO DE SALUD NIEVERIA DEL PARAISO	602282380110	TALLIMETRO (MAYOR A 1/4 UIT) DE MADERA MOVIL PARA ADULTOS			SIN MARCA	2015	OPERATIVO
18703	CENTRO DE SALUD SALAMANCA	602282380097	TALLIMETRO (MAYOR A 1/4 UIT) DE MADERA MOVIL PARA ADULTOS			SIN MARCA	2015	OPERATIVO
18704	CENTRO DE SALUD SAN ANTONIO DE PEDREGAL	602282380104	TALLIMETRO (MAYOR A 1/4 UIT) DE MADERA MOVIL PARA ADULTOS			SIN MARCA	2015	OPERATIVO
18705	CENTRO DE SALUD SANTA MAGDALENA SOFIA	602282380098	TALLIMETRO (MAYOR A 1/4 UIT) DE MADERA MOVIL PARA ADULTOS	S/S	S/M	SIN MARCA	2015	OPERATIVO
18706	CENTRO DE SALUD SEÑOR DE LOS MILAGROS	602282380095	TALLIMETRO (MAYOR A 1/4 UIT) DE MADERA MOVIL PARA ADULTOS			SIN MARCA	2015	OPERATIVO
18707	CENTRO MATERNO INFANTIL MIGUEL GRAU	602282380102	TALLIMETRO (MAYOR A 1/4 UIT) DE MADERA MOVIL PARA ADULTOS			SIN MARCA	2015	OPERATIVO
18708	CENTRO MATERNO INFANTIL TAMBO VIEJO	602282380100	TALLIMETRO (MAYOR A 1/4 UIT) DE MADERA MOVIL PARA ADULTOS			SIN MARCA	2015	OPERATIVO

DIRIS LIMA ESTE V°B° MINSA OFICINA DE ABASTECIMIENTO

N°	Nombre del Local	Código Patrimonial (Numérico)	Tipo (Vehículo o Maquinaria)	Placa /N° Serie	Modelo	Marca	Año de fabricación	Estado de Conservación (Operativo o Inoperativo)
18709	CENTRO DE SALUD LOPEZ SILVA	602282380101	TALLIMETRO (MAYOR A 1/4 UIT) DE MADERA MOVIL PARA ADULTOS			SIN MARCA	2015	OPERATIVO
18710	PUESTO DE SALUD ALTO PERU	602282380107	TALLIMETRO (MAYOR A 1/4 UIT) DE MADERA MOVIL PARA ADULTOS			SIN MARCA	2015	OPERATIVO
18711	PUESTO DE SALUD MARISCAL CASTILLA	602282380105	TALLIMETRO (MAYOR A 1/4 UIT) DE MADERA MOVIL PARA ADULTOS			SIN MARCA	2015	OPERATIVO
18712	PUESTO DE SALUD SANTA ROSA DE QUIVES	602282380094	TALLIMETRO (MAYOR A 1/4 UIT) DE MADERA MOVIL PARA ADULTOS			SIN MARCA	2015	OPERATIVO
18713	CENTRO DE SALUD VIRGEN DEL CARMEN LA ERA	602282380103	TALLIMETRO (MAYOR A 1/4 UIT) DE MADERA MOVIL PARA ADULTOS			SIN MARCA	2015	OPERATIVO
18714	CENTRO REHABILITACION Y TERAPIA FISICA DE CHOSICA	532296280001	TANQUE DE PARAFINA	S/S	PARABATH	HYGENC	2009	OPERATIVO
18715	CENTRO DE SALUD CHOSICA	676466670019	TANQUE DE POLIETILENO PARA AGUA X 2500 L			ROTOPLAS	2018	OPERATIVO
18716	CENTRO DE SALUD CHOSICA	676466670029	TANQUE DE POLIETILENO PARA AGUA X 2500 L			ROTOPLAS	2018	OPERATIVO
18717	CENTRO DE SALUD JICAMARCA	676466670020	TANQUE DE POLIETILENO PARA AGUA X 2500 L			ROTOPLAS	2018	OPERATIVO
18718	CENTRO DE SALUD JICAMARCA	676466670030	TANQUE DE POLIETILENO PARA AGUA X 2500 L			ROTOPLAS	2018	OPERATIVO
18719	CENTRO DE SALUD NICOLAS DE PIEROLA	676466670018	TANQUE DE POLIETILENO PARA AGUA X 2500 L			ROTOPLAS	2018	OPERATIVO
18720	CENTRO DE SALUD NICOLAS DE PIEROLA	676466670028	TANQUE DE POLIETILENO PARA AGUA X 2500 L			ROTOPLAS	2018	OPERATIVO
18721	CENTRO DE SALUD NIEVERIA DEL PARAISO	676466670021	TANQUE DE POLIETILENO PARA AGUA X 2500 L			ROTOPLAS	2018	OPERATIVO
18722	CENTRO DE SALUD SANTA MARIA DE HUACHIPA	676466670026	TANQUE DE POLIETILENO PARA AGUA X 2500 L			ROTOPLAS	2018	OPERATIVO
18723	CENTRO DE SALUD VILLA LETICIA DE CAJAMARQUILLA	676466670017	TANQUE DE POLIETILENO PARA AGUA X 2500 L			ROTOPLAS	2018	OPERATIVO
18724	CENTRO MATERNO INFANTIL MIGUEL GRAU	676466670025	TANQUE DE POLIETILENO PARA AGUA X 2500 L			ROTOPLAS	2018	OPERATIVO
18725	CENTRO MATERNO INFANTIL TAMBO VIEJO	676466670024	TANQUE DE POLIETILENO PARA AGUA X 2500 L			ROTOPLAS	2018	OPERATIVO
18726	PUESTO DE SALUD TRES DE OCTUBRE	676466670023	TANQUE DE POLIETILENO PARA AGUA X 2500 L			ROTOPLAS	2018	OPERATIVO
18727	PUESTO DE SALUD VILLA MERCEDES	676466670027	TANQUE DE POLIETILENO PARA AGUA X 2500 L			ROTOPLAS	2018	OPERATIVO
18728	GESTION DE RIESGOS Y DESASTRES	676466670033	TANQUE DE POLIETILENO PARA AGUA X 2500 L	S/S	S/M	HUMBOLT	2021	OPERATIVO
18729	GESTION DE RIESGOS Y DESASTRES	676466670034	TANQUE DE POLIETILENO PARA AGUA X 2500 L	S/S	S/M	HUMBOLT	2021	OPERATIVO
18730	GESTION DE RIESGOS Y DESASTRES	676466670035	TANQUE DE POLIETILENO PARA AGUA X 2500 L	S/S	S/M	HUMBOLT	2021	OPERATIVO
18731	GESTION DE RIESGOS Y DESASTRES	676466670036	TANQUE DE POLIETILENO PARA AGUA X 2500 L	S/S	S/M	HUMBOLT	2021	OPERATIVO
18732	GESTION DE RIESGOS Y DESASTRES	676466670037	TANQUE DE POLIETILENO PARA AGUA X 2500 L	S/S	S/M	HUMBOLT	2021	OPERATIVO
18733	GESTION DE RIESGOS Y DESASTRES	676466670038	TANQUE DE POLIETILENO PARA AGUA X 2500 L	S/S	S/M	HUMBOLT	2021	OPERATIVO
18734	GESTION DE RIESGOS Y DESASTRES	676466670039	TANQUE DE POLIETILENO PARA AGUA X 2500 L	S/S	S/M	HUMBOLT	2021	OPERATIVO
18735	PUESTO DE SALUD VILLA DEL SOL	676466670022	TANQUE DE POLIETILENO PARA AGUA X 2500 L			ROTOPLAS	2018	OPERATIVO
18736	PUESTO DE SALUD CASA HUERTA LA CAMPIÑA	740895001297	TECLADO - KEYBOARD	1925MR105338	KEYBOARD	LOGITECH	2020	OPERATIVO
18737	CENTRO DE SALUD 07 DE OCTUBRE	740895000738	TECLADO - KEYBOARD	BDALC0PVB316DI	QU-0316	HP	2019	OPERATIVO
18738	CENTRO DE SALUD 07 DE OCTUBRE	740895001292	TECLADO - KEYBOARD	1933MR1F66E8	KEYBOARD	LOGITECH	2020	OPERATIVO
18739	CENTRO DE SALUD ALFA Y OMEGA	740895001314	TECLADO - KEYBOARD	1925MR103618	KEYBOARD	LOGITECH	2020	OPERATIVO
18740	CENTRO DE SALUD ALFA Y OMEGA	740895001315	TECLADO - KEYBOARD	1933MR1D21D8	KEYBOARD	LOGITECH	2020	OPERATIVO
18741	CENTRO DE SALUD ANCIETA BAJA	740895000737	TECLADO - KEYBOARD	BAUHR0MVB1S1HE	QU-0316	HP	2019	OPERATIVO
18742	CENTRO DE SALUD ANCIETA BAJA	740895001273	TECLADO - KEYBOARD	1812MR02A578	KEYBOARD	LOGITECH	2020	OPERATIVO
18743	CENTRO DE SALUD BETHANIA	740895000715	TECLADO - KEYBOARD	CNON243F735719CL002H	L30U	HP	2019	OPERATIVO
18744	CENTRO DE SALUD BETHANIA	740895001274	TECLADO - KEYBOARD	1925MR104F48	KEYBOARD	LOGITECH	2020	OPERATIVO
18745	CENTRO DE SALUD CATALINA HUANCA	740895001275	TECLADO - KEYBOARD	1916MR1CB3D8	KEYBOARD	LOGITECH	2020	OPERATIVO
18746	CENTRO DE SALUD CHANCAS DE ANDAHUAYLAS	740895000712	TECLADO - KEYBOARD	MAUHR0MVB1U13H	KU-0316	HP	2019	OPERATIVO
18747	CENTRO DE SALUD CHANCAS DE ANDAHUAYLAS	740895001289	TECLADO - KEYBOARD	1933MR1E6BA8	KEYBOARD	LOGITECH	2020	OPERATIVO

DIRIS LIMA ESTE MINSA OFICINA DE ABASTECIMIENTO V°B°

N°	Nombre del Local	Código Patrimonial (Numérico)	Tipo (Vehículo o Maquinaria)	Placa /N° Serie	Modelo	Marca	Año de fabricación	Estado de Conservación (Operativo o Inoperativo)
18748	CENTRO DE SALUD CHOSICA	740895001267	TECLADO - KEYBOARD	1833MR1CCAF8	KEYBOARD	LOGITECH	2020	OPERATIVO
18749	CENTRO DE SALUD COOPERATIVA UNIVERSAL	740895000710	TECLADO - KEYBOARD	BAUHR0MVB1U13P	KU-0316	HP	2019	OPERATIVO
18750	CENTRO DE SALUD COOPERATIVA UNIVERSAL	740895001290	TECLADO - KEYBOARD	1916MR1CBA28	KEYBOARD	LOGITECH	2020	OPERATIVO
18751	CENTRO DE SALUD COOPERATIVA UNIVERSAL	740895001291	TECLADO - KEYBOARD	1935MR218DC8	KEYBOARD	LOGITECH	2020	OPERATIVO
18752	CENTRO DE SALUD EL AGUSTINO	740895000713	TECLADO - KEYBOARD	BAUHR0MVB2R0FC	KU-0316	HP	2019	OPERATIVO
18753	CENTRO DE SALUD EL AGUSTINO	740895001271	TECLADO - KEYBOARD	1933MR1E6BB8	KEYBOARD	LOGITECH	2020	OPERATIVO
18754	CENTRO DE SALUD EL BOSQUE	740895000736	TECLADO - KEYBOARD	BAUHR0MVB1U429	QU-0316	HP	2019	OPERATIVO
18755	CENTRO DE SALUD EL BOSQUE	740895001310	TECLADO - KEYBOARD	1933MR1E4B68	KEYBOARD	LOGITECH	2020	OPERATIVO
18756	CENTRO DE SALUD EL EXITO	740895001326	TECLADO - KEYBOARD	1933MR1E7368	KEYBOARD	LOGITECH	2020	OPERATIVO
18757	CENTRO DE SALUD FORTALEZA	740895000696	TECLADO - KEYBOARD	BAUHR0MVB2P2DG	KU-0316	HP	2019	OPERATIVO
18758	CENTRO DE SALUD FORTALEZA	740895001318	TECLADO - KEYBOARD	1933MR1D21E8	KEYBOARD	LOGITECH	2020	OPERATIVO
18759	CENTRO DE SALUD GUSTAVO LANATTA	740895000698	TECLADO - KEYBOARD	BAUHR0MVB2R0FD	KU-0316	HP	2019	OPERATIVO
18760	CENTRO DE SALUD GUSTAVO LANATTA	740895001312	TECLADO - KEYBOARD	1848MR040AC8	KEYBOARD	LOGITECH	2020	OPERATIVO
18761	CENTRO DE SALUD HUASCAR	740895001288	TECLADO - KEYBOARD	1933MR1E4B58	KEYBOARD	LOGITECH	2020	OPERATIVO
18762	CENTRO DE SALUD JICAMARCA	740895001284	TECLADO - KEYBOARD	1925MR105368	KEYBOARD	LOGITECH	2020	OPERATIVO
18763	CENTRO DE SALUD LA MOLINA	740895001306	TECLADO - KEYBOARD	1925MR105348	KEYBOARD	LOGITECH	2020	OPERATIVO
18764	CENTRO DE SALUD MANYLSA	740895001324	TECLADO - KEYBOARD	1933MR1E6588	KEYBOARD	LOGITECH	2020	OPERATIVO
18765	CENTRO DE SALUD MICAELA BASTIDAS	740895000700	TECLADO - KEYBOARD	BAUHR0MVB2R0RE	KU-0316	HP	2019	OPERATIVO
18766	CENTRO DE SALUD MICAELA BASTIDAS	740895001317	TECLADO - KEYBOARD	1935MR21B5A8	KEYBOARD	LOGITECH	2020	OPERATIVO
18767	CENTRO DE SALUD MUSA	740895000734	TECLADO - KEYBOARD	BAUHR0MVB2R5A4	QU-0316	HP	2019	OPERATIVO
18768	CENTRO DE SALUD MUSA	740895001305	TECLADO - KEYBOARD	1933MR1F6378	KEYBOARD	LOGITECH	2020	OPERATIVO
18769	CENTRO DE SALUD NICOLAS DE PIEROLA	740895000722	TECLADO - KEYBOARD	BAUHR0MVB5X580	KU-0316	HP	2019	OPERATIVO
18770	CENTRO DE SALUD NIEVERIA DEL PARAISO	740895001279	TECLADO - KEYBOARD	1933MR1F6288	KEYBOARD	LOGITECH	2020	OPERATIVO
18771	CENTRO DE SALUD NOCHETO	740895000699	TECLADO - KEYBOARD	BAUHR0MVB2R35E	KU-0316	HP	2019	OPERATIVO
18772	CENTRO DE SALUD NOCHETO	740895000707	TECLADO - KEYBOARD	BAUHR0MVB1U1WZ	COMPAQ LE 1911	HP	2019	OPERATIVO
18773	CENTRO DE SALUD NOCHETO	740895001332	TECLADO - KEYBOARD	1933MR1D0718	KEYBOARD	LOGITECH	2020	OPERATIVO
18774	CENTRO DE SALUD PRIMAVERA	740895000708	TECLADO - KEYBOARD	BAUHR0MVB1U1XM	KU-0316	HP	2019	OPERATIVO
18775	CENTRO DE SALUD PRIMAVERA	740895000714	TECLADO - KEYBOARD	BAUHR0MVB1U11B	KU-0316	HP	2019	OPERATIVO
18776	CENTRO DE SALUD PRIMAVERA	740895001272	TECLADO - KEYBOARD	1922MR03C6E8	KEYBOARD	LOGITECH	2020	OPERATIVO
18777	CENTRO DE SALUD PROGRESO	740895001256	TECLADO - KEYBOARD	1925MR104F38	KEYBOARD	LOGITECH	2020	OPERATIVO
18778	CENTRO DE SALUD SALAMANCA	740895000733	TECLADO - KEYBOARD	BAUHR0MVB1U3QV	QUE-0316	HP	2019	OPERATIVO
18779	CENTRO DE SALUD SALAMANCA	740895001311	TECLADO - KEYBOARD	1916MR1CBAE8	KEYBOARD	LOGITECH	2020	OPERATIVO
18780	CENTRO DE SALUD SAN ANTONIO	740895000703	TECLADO - KEYBOARD	CNO243F735719CL002H	L30U	HP	2019	OPERATIVO
18781	CENTRO DE SALUD SAN ANTONIO	740895001322	TECLADO - KEYBOARD	1933MR1E7388	KEYBOARD	LOGITECH	2020	OPERATIVO
18782	CENTRO DE SALUD SAN ANTONIO DE PEDREGAL	740895000718	TECLADO - KEYBOARD	006580473271	1316	HP	2019	OPERATIVO
18783	CENTRO DE SALUD SAN ANTONIO DE PEDREGAL	740895001265	TECLADO - KEYBOARD	1933MR1F6278	KEYBOARD	LOGITECH	2020	OPERATIVO
18784	CENTRO DE SALUD SAN CARLOS	740895000711	TECLADO - KEYBOARD	BAUHR0MVB1U1Q2	KU-0316	HP	2019	OPERATIVO
18785	CENTRO DE SALUD SAN CARLOS	740895001286	TECLADO - KEYBOARD	1925MR105358	KEYBOARD	LOGITECH	2020	OPERATIVO
18786	CENTRO DE SALUD SANTA CLARA	740895000705	TECLADO - KEYBOARD	BAUHR0MVB2R5EU	KU-0316	HP	2019	OPERATIVO

N°	Nombre del Local	Código Patrimonial (Numérico)	Tipo (Vehículo o Maquinaria)	Placa /N° Serie	Modelo	Marca	Año de fabricación	Estado de Conservación (Operativo o Inoperativo)
18787	CENTRO DE SALUD SANTA CLARA	740895000706	TECLADO - KEYBOARD	BAUHR0MVB1U4W8	KU-0316	HP	2019	OPERATIVO
18788	CENTRO DE SALUD SANTA CLARA	740895001325	TECLADO - KEYBOARD	1922MR03CA68	KEYBOARD	LOGITECH	2020	OPERATIVO
18789	CENTRO DE SALUD SANTA MAGDALENA SOFIA	740895000735	TECLADO - KEYBOARD	BAUHR0MVB1S1GK	QU-0316	HP	2019	OPERATIVO
18790	CENTRO DE SALUD SANTA MAGDALENA SOFIA	740895001293	TECLADO - KEYBOARD	1916MR1CB3E8	KEYBOARD	LOGITECH	2020	OPERATIVO
18791	CENTRO DE SALUD SANTA MARIA DE HUACHIPA	740895000731	TECLADO - KEYBOARD	BAUHR0MVB2R1B2	QU-0316	HP	2019	OPERATIVO
18792	CENTRO DE SALUD SANTA MARIA DE HUACHIPA	740895001283	TECLADO - KEYBOARD	1921MR0BDF88	KEYBOARD	LOGITECH	2020	OPERATIVO
18793	CENTRO DE SALUD SEÑOR DE LOS MILAGROS	740895000701	TECLADO - KEYBOARD	BAUHR0MVB1U509	KU-0316	HP	2019	OPERATIVO
18794	CENTRO DE SALUD SEÑOR DE LOS MILAGROS	740895000702	TECLADO - KEYBOARD	BAUHR0MVB2P2JQ	KU-0316	HP	2019	OPERATIVO
18795	CENTRO DE SALUD SEÑOR DE LOS MILAGROS	740895001327	TECLADO - KEYBOARD	1916MR1D2578	KEYBOARD	LOGITECH	2020	OPERATIVO
18796	CENTRO DE SALUD SEÑOR DE LOS MILAGROS	740895001328	TECLADO - KEYBOARD	1933MR1D2208	KEYBOARD	LOGITECH	2020	OPERATIVO
18797	CENTRO DE SALUD VILLA LETICIA DE CAJAMARQUILLA	740895000514	TECLADO - KEYBOARD			SIN MARCA	2015	OPERATIVO
18798	CENTRO DE SALUD VILLA LETICIA DE CAJAMARQUILLA	740895000732	TECLADO - KEYBOARD	CN0N243F735719BK0203	L30U	HP	2019	OPERATIVO
18799	CENTRO DE SALUD VILLA LETICIA DE CAJAMARQUILLA	740895001280	TECLADO - KEYBOARD	1922MR03AF28	KEYBOARD	LOGITECH	2020	OPERATIVO
18800	CENTRO DE SALUD VILLA LETICIA DE CAJAMARQUILLA	740895001281	TECLADO - KEYBOARD	1925MR104F58	KEYBOARD	LOGITECH	2020	OPERATIVO
18801	CENTRO MATERNO INFANTIL MIGUEL GRAU	740895001254	TECLADO - KEYBOARD	1933MR1F6358	KEYBOARD	LOGITECH	2020	OPERATIVO
18802	CENTRO MATERNO INFANTIL MIGUEL GRAU	740895001255	TECLADO - KEYBOARD	1933MR1F47D8	KEYBOARD	LOGITECH	2020	OPERATIVO
18803	CENTRO MATERNO INFANTIL SAN FERNANDO	740895001308	TECLADO - KEYBOARD	1921MR0BCFF8	KEYBOARD	LOGITECH	2020	OPERATIVO
18804	CENTRO MATERNO INFANTIL SAN FERNANDO	740895001309	TECLADO - KEYBOARD	1833MR1CCAD8	KEYBOARD	LOGITECH	2020	OPERATIVO
18805	CENTRO MATERNO INFANTIL SANTA ANITA	740895000727	TECLADO - KEYBOARD	BAUHR0MVB1U54U	QU-0316	HP	2019	OPERATIVO
18806	CENTRO MATERNO INFANTIL SANTA ANITA	740895000730	TECLADO - KEYBOARD	BDAEW0QWB3KBB2	QU-0316	HP	2019	OPERATIVO
18807	CENTRO MATERNO INFANTIL SANTA ANITA	740895001329	TECLADO - KEYBOARD	1935MR218DE8	KEYBOARD	LOGITECH	2020	OPERATIVO
18808	CENTRO MATERNO INFANTIL SANTA ANITA	740895001330	TECLADO - KEYBOARD	1921MR0BCFE8	KEYBOARD	LOGITECH	2020	OPERATIVO
18809	CENTRO MATERNO INFANTIL TAMBO VIEJO	740895000725	TECLADO - KEYBOARD	BAUHR0MVB1U2NE	QU-0316	HP	2019	OPERATIVO
18810	CENTRO MATERNO INFANTIL TAMBO VIEJO	740895001301	TECLADO - KEYBOARD	1938MR20FA081	KEYBOARD	LOGITECH	2020	OPERATIVO
18811	CENTRO MATERNO INFANTIL TAMBO VIEJO	740895001302	TECLADO - KEYBOARD	1933MR1F3D08	KEYBOARD	LOGITECH	2020	OPERATIVO
18812	CENTRO REHABILITACION Y TERAPIA FISICA DE CHOSICA	740895001285	TECLADO - KEYBOARD	1925MR105048	KEYBOARD	LOGITECH	2020	OPERATIVO
18813	PUESTO DE SALUD FRATERNIDAD NIÑO JESUS ZONA X	740895001319	TECLADO - KEYBOARD	1848MR036198	KEYBOARD	LOGITECH	2020	OPERATIVO
18814	CENTRO DE SALUD MADRE TERESA DE CALCUTA	740895000717	TECLADO - KEYBOARD	CN0N243F735719CL001N	L30U	HP	2019	OPERATIVO
18815	CENTRO DE SALUD MADRE TERESA DE CALCUTA	740895001276	TECLADO - KEYBOARD	1933MR1D1588	KEYBOARD	LOGITECH	2020	OPERATIVO
18816	CENTRO DE SALUD MADRE TERESA DE CALCUTA	740895001277	TECLADO - KEYBOARD	1933MR1E6BC8	KEYBOARD	LOGITECH	2020	OPERATIVO
18817	PUESTO DE SALUD ALTO HUAMPANI	740895001269	TECLADO - KEYBOARD	1925MR103E58	KEYBOARD	LOGITECH	2020	OPERATIVO
18818	PUESTO DE SALUD ALTO PERU	740895000721	TECLADO - KEYBOARD	BAUHR0MVB2R341	KU-0316	HP	2019	OPERATIVO
18819	PUESTO DE SALUD ALTO PERU	740895001295	TECLADO - KEYBOARD	1922MR03C6D8	KEYBOARD	LOGITECH	2020	OPERATIVO
18820	PUESTO DE SALUD AMAUTA	740895001323	TECLADO - KEYBOARD	1922MR03D3C8	KEYBOARD	LOGITECH	2020	OPERATIVO
18821	PUESTO DE SALUD ATE	740895001316	TECLADO - KEYBOARD	1921MR0BC908	KEYBOARD	LOGITECH	2020	OPERATIVO
18822	PUESTO DE SALUD CERRO EL AGUSTINO	740895001294	TECLADO - KEYBOARD	1935MR21B598	KEYBOARD	LOGITECH	2020	OPERATIVO
18823	PUESTO DE SALUD CHACRASANA	740895001264	TECLADO - KEYBOARD	1921MR0BC748	KEYBOARD	LOGITECH	2020	OPERATIVO
18824	PUESTO DE SALUD COLCA	740895001299	TECLADO - KEYBOARD	1933MR1D1FA8	KEYBOARD	LOGITECH	2020	OPERATIVO
18825	PUESTO DE SALUD HORACIO ZEVALLOS	740895001307	TECLADO - KEYBOARD	1922MR03D3A8	KEYBOARD	LOGITECH	2020	OPERATIVO

N°	Nombre del Local	Código Patrimonial (Numérico)	Tipo (Vehículo o Maquinaria)	Placa /N° Serie	Modelo	Marca	Año de fabricación	Estado de Conservación (Operativo o Inoperativo)
18826	PUESTO DE SALUD HUASCATA	740895001252	TECLADO - KEYBOARD	1933MR1F3CF8	KEYBOARD	LOGITECH	2020	OPERATIVO
18827	PUESTO DE SALUD HUAYCAN DE CIENEGUILLA	740895001300	TECLADO - KEYBOARD	1925MR1046C8	KEYBOARD	LOGITECH	2020	OPERATIVO
18828	PUESTO DE SALUD LA FRATERNIDAD	740895001320	TECLADO - KEYBOARD	1925MR105068	KEYBOARD	LOGITECH	2020	OPERATIVO
18829	PUESTO DE SALUD LA FRATERNIDAD	740895001321	TECLADO - KEYBOARD	1933MR1E7378	KEYBOARD	LOGITECH	2020	OPERATIVO
18830	PUESTO DE SALUD MARISCAL CASTILLA	740895001262	TECLADO - KEYBOARD	1933MR1F4808	KEYBOARD	LOGITECH	2020	OPERATIVO
18831	CENTRO DE SALUD MATAZANGO	740895001304	TECLADO - KEYBOARD	1925MR103F08	KEYBOARD	LOGITECH	2020	OPERATIVO
18832	PUESTO DE SALUD METROPOLITANA	740895001287	TECLADO - KEYBOARD	1933MR1E4298	KEYBOARD	LOGITECH	2020	OPERATIVO
18833	PUESTO DE SALUD PABLO PATRON	740895000720	TECLADO - KEYBOARD	BAUHR0MVB2R0RG	KU-0316	HP	2019	OPERATIVO
18834	PUESTO DE SALUD PABLO PATRON	740895001259	TECLADO - KEYBOARD	1921MR0BE978	KEYBOARD	LOGITECH	2020	OPERATIVO
18835	PUESTO DE SALUD PORTADA DEL SOL	740895001298	TECLADO - KEYBOARD	1935MR21AA28	KEYBOARD	LOGITECH	2020	OPERATIVO
18836	PUESTO DE SALUD PORTADA DEL SOL	740895001303	TECLADO - KEYBOARD	1925MR104F98	KEYBOARD	LOGITECH	2020	OPERATIVO
18837	PUESTO DE SALUD SANTA ROSA DE QUIVES	740895000522	TECLADO - KEYBOARD	S/S	S/M	HP	2015	INOPERATIVO
18838	PUESTO DE SALUD SANTA ROSA DE QUIVES	740895001331	TECLADO - KEYBOARD	1933MR1E4B88	KEYBOARD	LOGITECH	2020	OPERATIVO
18839	PUESTO DE SALUD SEÑOR DE LOS MILAGROS	740895001261	TECLADO - KEYBOARD	1933MR1F47F8	KEYBOARD	LOGITECH	2020	OPERATIVO
18840	PUESTO DE SALUD TRES DE OCTUBRE	740895000719	TECLADO - KEYBOARD	CNON243F735719BK0204	KU-0316	DELL	2019	OPERATIVO
18841	PUESTO DE SALUD TRES DE OCTUBRE	740895001270	TECLADO - KEYBOARD	1922MR03C708	KEYBOARD	LOGITECH	2020	OPERATIVO
18842	PUESTO DE SALUD TUPAC AMARU	740895001313	TECLADO - KEYBOARD	1919MR0F6828	KEYBOARD	LOGITECH	2020	OPERATIVO
18843	PUESTO DE SALUD VILLA MERCEDES	740895000529	TECLADO - KEYBOARD			SIN MARCA	2015	OPERATIVO
18844	PUESTO DE SALUD VILLA MERCEDES	740895001278	TECLADO - KEYBOARD	1925MR10508	KEYBOARD	LOGITECH	2020	OPERATIVO
18845	PUESTO DE SALUD VILLA RICA	740895000723	TECLADO - KEYBOARD	CNON243F735719CS038E	L30U	HP	2019	OPERATIVO
18846	PUESTO DE SALUD VILLA RICA	740895001251	TECLADO - KEYBOARD	1935MR219118	KEYBOARD	LOGITECH	2020	OPERATIVO
18847	PUESTO DE SALUD YANACOTO	740895001263	TECLADO - KEYBOARD	1916MR1CE218	KEYBOARD	LOGITECH	2020	OPERATIVO
18848	OFICINA DE ABASTECIMIENTO	740895000512	TECLADO - KEYBOARD	WE2992085742	K639	GENIUS	2015	OPERATIVO
18849	OFICINA DE CONTABILIDAD	740895000546	TECLADO - KEYBOARD	WE2992068605	NO K639	SIN MARCA	2016	OPERATIVO
18850	OFICINA DE CONTABILIDAD	740895000547	TECLADO - KEYBOARD	WE2992068667	NO K639	SIN MARCA	2016	OPERATIVO
18851	OFICINA DE CONTABILIDAD	740895000548	TECLADO - KEYBOARD	WE2992068660	NO K639	SIN MARCA	2016	OPERATIVO
18852	OFICINA DE GESTION DE RECURSOS HUMANOS	740895000556	TECLADO - KEYBOARD	WE2992068656	S/M	GENIUS	2017	OPERATIVO
18853	DIRECCION DE MONITOREO Y GESTION SANITARIA	740895000557	TECLADO - KEYBOARD	WE2992068655	S/M	GENIUS	2017	OPERATIVO
18854	DIRECCION ADMINISTRATIVA	740895000562	TECLADO - KEYBOARD	1524MG01UXF8		KEYBOARD	2018	OPERATIVO
18855	DIRECCION GENERAL	740895000563	TECLADO - KEYBOARD	1524MG01UX48		KEYBOARD	2018	OPERATIVO
18856	DIRECCION DE MONITOREO Y GESTION SANITARIA	740895000564	TECLADO - KEYBOARD	1524MG01UD58		KEYBOARD	2018	OPERATIVO
18857	OFICINA DE ABASTECIMIENTO	740895000565	TECLADO - KEYBOARD	1524MG01UD88		KEYBOARD	2018	OPERATIVO
18858	OFICINA DE ABASTECIMIENTO	740895000566	TECLADO - KEYBOARD	1524MG01UDU8	Y-U0009	LOGITECH	2018	OPERATIVO
18859	OFICINA DE ABASTECIMIENTO	740895000567	TECLADO - KEYBOARD	1524MG01V1L8	K120	LOGITECH	2018	OPERATIVO
18860	DIRECCION DE MONITOREO Y GESTION SANITARIA	740895000568	TECLADO - KEYBOARD	SU241114392438	TE-SKB558	KEYBOARD	2018	OPERATIVO
18861	DIRECCION DE MONITOREO Y GESTION SANITARIA	740895000569	TECLADO - KEYBOARD	SU241114392857	TE-SKB558	KEYBOARD	2018	OPERATIVO
18862	DIRECCION DE MONITOREO Y GESTION SANITARIA	740895000570	TECLADO - KEYBOARD	SU241114392941	TE-SKB558	KEYBOARD	2018	OPERATIVO
18863	DIRECCION DE MONITOREO Y GESTION SANITARIA	740895000571	TECLADO - KEYBOARD	SU241114392437	TE-SKB558	KEYBOARD	2018	OPERATIVO
18864	DIRECCION DE MONITOREO Y GESTION SANITARIA	740895000572	TECLADO - KEYBOARD	1524MG01V3N8	K120	LOGITECH	2018	OPERATIVO

N°	Nombre del Local	Código Patrimonial (Numérico)	Tipo (Vehículo o Maquinaria)	Placa /N° Serie	Modelo	Marca	Año de fabricación	Estado de Conservación (Operativo o Inoperativo)
18865	DIRECCION DE SALUD AMBIENTAL E INOCUIDAD ALIMENTARIA	740895000573	TECLADO - KEYBOARD	1524MG01V1K8	K120	LOGITECH	2018	OPERATIVO
18866	OFICINA DE GESTION DE RECURSOS HUMANOS	740895000574	TECLADO - KEYBOARD CON PUERTO USB	1524MG01V208	K120	LOGITECH	2018	OPERATIVO
18867	OFICINA DE GESTION DE RECURSOS HUMANOS	740895000576	TECLADO - KEYBOARD CON PUERTO USB	ALEJ0Q79338	K120.R	LOGITECH	2018	OPERATIVO
18868	OFICINA DE GESTION DE RECURSOS HUMANOS	740895000577	TECLADO - KEYBOARD CON PUERTO USB	ALEJ0079337	K120.R	LOGITECH	2018	OPERATIVO
18869	OFICINA DE PROYECTOS DE INVERSION	740895000578	TECLADO - KEYBOARD CON PUERTO USB	1524MG01TN59	K120	LOGITECH	2018	OPERATIVO
18870	OFICINA DE ABASTECIMIENTO	740895000579	TECLADO - KEYBOARD CON PUERTO USB	1524MG01TDF8	K120	LOGITECH	2018	OPERATIVO
18871	OFICINA DE CONTABILIDAD	740895000589	TECLADO - KEYBOARD CON PUERTO USB	1524MG01TN19	K120	LOGITECH	2018	OPERATIVO
18872	OFICINA DE TESORERIA	740895000594	TECLADO - KEYBOARD CON PUERTO USB	1524MG01TMT9		LOGITECH	2018	OPERATIVO
18873	DIRECCION GENERAL	740895000596	TECLADO - KEYBOARD CON PUERTO USB	J0S30038164		TEROS	2018	OPERATIVO
18874	DIRECCION GENERAL	740895000633	TECLADO - KEYBOARD CON PUERTO USB	J0S30038165		TEROS	2018	OPERATIVO
18875	DIRECCION DE MEDICAMENTOS INSUMOS Y DROGAS	740895000607	TECLADO - KEYBOARD CON PUERTO USB	ZCCE2A4801375		GENIUS	2018	OPERATIVO
18876	DIRECCION DE MEDICAMENTOS INSUMOS Y DROGAS	740895000608	TECLADO - KEYBOARD CON PUERTO USB	WE11OAC33013		GENIUS	2018	OPERATIVO
18877	DIRECCION DE MEDICAMENTOS INSUMOS Y DROGAS	740895000609	TECLADO - KEYBOARD CON PUERTO USB	WE11OAC33008		GENIUS	2018	OPERATIVO
18878	DIRECCION DE MEDICAMENTOS INSUMOS Y DROGAS	740895000610	TECLADO - KEYBOARD CON PUERTO USB	WE11OAC23904		GENIUS	2018	OPERATIVO
18879	DIRECCION DE MEDICAMENTOS INSUMOS Y DROGAS	740895000611	TECLADO - KEYBOARD CON PUERTO USB	WE2792017604		GENIUS	2018	OPERATIVO
18880	DIRECCION DE MEDICAMENTOS INSUMOS Y DROGAS	740895000612	TECLADO - KEYBOARD CON PUERTO USB			GENIUS	2018	OPERATIVO
18881	DIRECCION DE MEDICAMENTOS INSUMOS Y DROGAS	740895000613	TECLADO - KEYBOARD CON PUERTO USB	WE2992069618		GENIUS	2018	OPERATIVO
18882	DIRECCION DE MEDICAMENTOS INSUMOS Y DROGAS	740895000627	TECLADO - KEYBOARD CON PUERTO USB			SIN MARCA	2018	OPERATIVO
18883	DIRECCION DE MEDICAMENTOS INSUMOS Y DROGAS	740895000628	TECLADO - KEYBOARD CON PUERTO USB	VA0914K2248		VASTEC	2018	OPERATIVO
18884	DIRECCION DE MONITOREO Y GESTION SANITARIA	740895000605	TECLADO - KEYBOARD CON PUERTO USB	J0S30038167		TEROS	2018	OPERATIVO
18885	DIRECCION DE MONITOREO Y GESTION SANITARIA	740895000604	TECLADO - KEYBOARD CON PUERTO USB	1524MG01TMU9		LOGITECH	2018	OPERATIVO
18886	DIRECCION DE MONITOREO Y GESTION SANITARIA	740895000597	TECLADO - KEYBOARD CON PUERTO USB	1524MG01U6MB		LOGITECH	2018	OPERATIVO
18887	DIRECCION DE MEDICAMENTOS INSUMOS Y DROGAS	740895000616	TECLADO - KEYBOARD CON PUERTO USB	SU241114392420		TEROS	2018	OPERATIVO
18888	DIRECCION DE MEDICAMENTOS INSUMOS Y DROGAS	740895000617	TECLADO - KEYBOARD CON PUERTO USB	SU241114392412		TEROS	2018	OPERATIVO
18889	OFICINA DE ABASTECIMIENTO	740895000614	TECLADO - KEYBOARD CON PUERTO USB	1524MG01U3W8	K120	SIN MARCA	2018	OPERATIVO
18890	OFICINA DE ABASTECIMIENTO	740895000615	TECLADO - KEYBOARD CON PUERTO USB	1524MG0105828		SIN MARCA	2018	OPERATIVO
18891	OFICINA DE GESTION DE RECURSOS HUMANOS	740895000630	TECLADO - KEYBOARD CON PUERTO USB	SU2411143922418	SKB558	TEROS	2018	OPERATIVO
18892	OFICINA DE GESTION DE RECURSOS HUMANOS	740895000631	TECLADO - KEYBOARD CON PUERTO USB	SU241114392413	SKB558	TEROS	2018	OPERATIVO
18893	OFICINA DE TESORERIA	740895000632	TECLADO - KEYBOARD CON PUERTO USB	S/N	S/M	S/MARCA	2018	OPERATIVO
18894	OFICINA DE ABASTECIMIENTO	740895000639	TECLADO - KEYBOARD CON PUERTO USB	1524MG01TDA8	K120	LOGITECH	2019	OPERATIVO
18895	OFICINA DE ASESORIA JURIDICA	740895000636	TECLADO - KEYBOARD CON PUERTO USB	SU241114392403	TE-A	TEROS	2019	OPERATIVO
18896	OFICINA DE ASESORIA JURIDICA	740895000637	TECLADO - KEYBOARD CON PUERTO USB	LEXI365566	TE-A	TEROS	2019	OPERATIVO
18897	DIRECCION DE SALUD AMBIENTAL E INOCUIDAD ALIMENTARIA	740895000638	TECLADO - KEYBOARD CON PUERTO USB	U241114392408	TE-SKB558	TEROS	2019	OPERATIVO
18898	OFICINA DE PLANEAMIENTO Y MODERNIZACION	740895000640	TECLADO - KEYBOARD CON PUERTO USB	SU241114392406	TE-SKB558	TEROS	2019	OPERATIVO
18899	OFICINA DE PLANEAMIENTO Y MODERNIZACION	740895000641	TECLADO - KEYBOARD CON PUERTO USB	SU241114392415	TE-SKB558	TEROS	2019	OPERATIVO
18900	OFICINA DE PLANEAMIENTO Y MODERNIZACION	740895000642	TECLADO - KEYBOARD CON PUERTO USB	SU241114392411	TE-SKB558	TEROS	2019	OPERATIVO
18901	OFICINA DE ABASTECIMIENTO	740895000643	TECLADO - KEYBOARD CON PUERTO USB	LENIX365564	SKB558	TEROS	2019	OPERATIVO
18902	DIRECCION ADMINISTRATIVA	740895000692	TECLADO - KEYBOARD CON PUERTO USB	1524MGOITLE	K 120	LOGITECH	2019	OPERATIVO
18903	OFICINA DE CONTABILIDAD	740895000693	TECLADO - KEYBOARD CON PUERTO USB	1624MG01TL09	K 120	LOGITECH	2019	OPERATIVO

N°	Nombre del Local	Código Patrimonial (Numérico)	Tipo (Vehiculo o Maquinaria)	Placa /N° Serie	Modelo	Marca	Año de fabricación	Estado de Conservación (Operativo o Inoperativo)
18904	DIRECCION DE MONITOREO Y GESTION SANITARIA	740895000739	TECLADO - KEYBOARD CON PUERTO USB	JOS30038138	TE-SKB558	TEROS	2019	OPERATIVO
18905	DIRECCION DE MONITOREO Y GESTION SANITARIA	740895000740	TECLADO - KEYBOARD CON PUERTO USB	JOS30038139	TE-SKB558	TEROS	2019	OPERATIVO
18906	OFICINA DE ABASTECIMIENTO	740895000742	TECLADO - KEYBOARD CON PUERTO USB	1524MG01TAP8	Y-U0009	LOGITECH	2019	OPERATIVO
18907	OFICINA DE ABASTECIMIENTO	740895000743	TECLADO - KEYBOARD CON PUERTO USB	JOS30038143	TE-SKB558	TEROS	2019	OPERATIVO
18908	DIRECCION DE MEDICAMENTOS INSUMOS Y DROGAS	740895000764	TECLADO - KEYBOARD CON PUERTO USB	SU241114392454	TE - SKB558	TEROS	2019	OPERATIVO
18909	OFICINA DE GESTION DE RECURSOS HUMANOS	740895000762	TECLADO - KEYBOARD CON PUERTO USB	JOS30038140	TE-SKB558	TEROS	2019	OPERATIVO
18910	OFICINA DE GESTION DE RECURSOS HUMANOS	740895000763	TECLADO - KEYBOARD CON PUERTO USB	S/S	S/M	SIN MARCA.	2019	OPERATIVO
18911	DIRECCION DE MEDICAMENTOS INSUMOS Y DROGAS	740895000765	TECLADO - KEYBOARD CON PUERTO USB	SU241114392331	TE - SKB558	TEROS	2019	OPERATIVO
18912	OFICINA DE TESORERIA	740895000748	TECLADO - KEYBOARD CON PUERTO USB	SU241114392455	TE-SKB558	TEROS	2019	OPERATIVO
18913	OFICINA DE TESORERIA	740895000775	TECLADO - KEYBOARD CON PUERTO USB	J0S30038146	TE-SKB558	TEROS	2019	OPERATIVO
18914	OFICINA DE ABASTECIMIENTO	740895000773	TECLADO - KEYBOARD CON PUERTO USB	JOS30038141	TE-SKB558	TEROS	2019	OPERATIVO
18915	OFICINA DE ABASTECIMIENTO	740895000774	TECLADO - KEYBOARD CON PUERTO USB	JOS30038142	TE-SKB558	TEROS	2019	OPERATIVO
18916	ORGANO DE CONTROL INSTITUCIONAL	740895000804	TECLADO - KEYBOARD	BDMHEOCCP9DCFX	SK 2025	HP	2019	OPERATIVO
18917	ORGANO DE CONTROL INSTITUCIONAL	740895000805	TECLADO - KEYBOARD	WDMHE0CCP9DFC1	SK2025	HP	2019	OPERATIVO
18918	ORGANO DE CONTROL INSTITUCIONAL	740895000806	TECLADO - KEYBOARD	BDMHEOD5Y9M0PR	KU1156	HP	2019	OPERATIVO
18919	ORGANO DE CONTROL INSTITUCIONAL	740895000810	TECLADO - KEYBOARD	9JP1MP1U8S7AL261445A00	I100-P	BENQ	2019	OPERATIVO
18920	ORGANO DE CONTROL INSTITUCIONAL	740895000813	TECLADO - KEYBOARD	WE2992069706	K639	GENIUS	2019	OPERATIVO
18921	ORGANO DE CONTROL INSTITUCIONAL	740895000814	TECLADO - KEYBOARD	WE2792026942	K639	GENIUS	2019	OPERATIVO
18922	ORGANO DE CONTROL INSTITUCIONAL	740895000815	TECLADO - KEYBOARD	WE110AC31506	GK070001	GENIUS	2019	OPERATIVO
18923	ORGANO DE CONTROL INSTITUCIONAL	740895000888	TECLADO - KEYBOARD	WE2992066650	K639	GENIUS	2019	OPERATIVO
18924	ORGANO DE CONTROL INSTITUCIONAL	740895000889	TECLADO - KEYBOARD	WE2992070513	K639	GENIUS	2019	OPERATIVO
18925	OFICINA DE ABASTECIMIENTO	740895000922	TECLADO - KEYBOARD	05993118	SK-8827	LENOVO	2019	OPERATIVO
18926	OFICINA DE ABASTECIMIENTO	740895000924	TECLADO - KEYBOARD	BDMHE0CCP7VENT	SK-2025	HP	2019	OPERATIVO
18927	OFICINA DE ABASTECIMIENTO	740895000926	TECLADO - KEYBOARD	1524MG01USR8	K120	LOGITECH	2019	OPERATIVO
18928	OFICINA DE ABASTECIMIENTO	740895000928	TECLADO - KEYBOARD	DEXJ0B5YAW2Q5	KU-1469	HP	2019	OPERATIVO
18929	OFICINA DE ABASTECIMIENTO	740895000929	TECLADO - KEYBOARD	DDMHE0CEH95	SK205	HP	2019	OPERATIVO
18930	OFICINA DE ABASTECIMIENTO	740895000930	TECLADO - KEYBOARD	WE2992069693	K639	GENIUS	2019	OPERATIVO
18931	OFICINA DE ABASTECIMIENTO	740895000931	TECLADO - KEYBOARD	WE2992069699	K639	RD N° 629-19-DIRIS LE-	2019	OPERATIVO
18932	OFICINA DE ABASTECIMIENTO	740895000932	TECLADO - KEYBOARD	WE299266646	K639	GENIUS	2019	OPERATIVO
18933	OFICINA DE ABASTECIMIENTO	740895000933	TECLADO - KEYBOARD	WE2992082689	K639	GENIUS	2019	OPERATIVO
18934	OFICINA DE ABASTECIMIENTO	740895000935	TECLADO - KEYBOARD	1921MR0BBF89	K120	LOGITECH	2019	OPERATIVO
18935	OFICINA DE ABASTECIMIENTO	740895000936	TECLADO - KEYBOARD	BDAEU0QVB45DXI	HP	HP	2019	OPERATIVO
18936	OFICINA DE ABASTECIMIENTO	740895000938	TECLADO - KEYBOARD	S/S	K639	GENIUS	2019	INOPERATIVO
18937	OFICINA DE ABASTECIMIENTO	740895000939	TECLADO - KEYBOARD	VA07162K2472	K639	RD N° 629-19-DIRIS LE-	2019	OPERATIVO
18938	OFICINA DE ABASTECIMIENTO	740895000940	TECLADO - KEYBOARD	BDMHE0CCP7T1BY	K862	HP	2019	OPERATIVO
18939	OFICINA DE ABASTECIMIENTO	740895000941	TECLADO - KEYBOARD	S/S	K639	GENIUS	2019	INOPERATIVO
18940	OFICINA DE ABASTECIMIENTO	740895000942	TECLADO - KEYBOARD	S/S	K639	GENIUS	2019	INOPERATIVO
18941	OFICINA DE ABASTECIMIENTO	740895000943	TECLADO - KEYBOARD	WE2992066590	K639	RD N° 629-19-DIRIS LE-	2019	OPERATIVO
18942	OFICINA DE ABASTECIMIENTO	740895000944	TECLADO - KEYBOARD	VA07162K2466	K639	VASTEC	2019	OPERATIVO

DIRIS LIMA ESTE V°B° MINSA OFICINA DE ABASTECIMIENTO

N°	Nombre del Local	Código Patrimonial (Numérico)	Tipo (Vehículo o Maquinaria)	Placa /N° Serie	Modelo	Marca	Año de fabricación	Estado de Conservación (Operativo o Inoperativo)
18943	OFICINA DE ABASTECIMIENTO	740895000945	TECLADO - KEYBOARD	VA07162K2476	KB-62	VASTEC	2019	OPERATIVO
18944	OFICINA DE ABASTECIMIENTO	740895000946	TECLADO - KEYBOARD	S/S	KB-62	GENIUS	2019	INOPERATIVO
18945	OFICINA DE ABASTECIMIENTO	740895000947	TECLADO - KEYBOARD	BDAEV0QVB4JA88	K639	HP	2019	OPERATIVO
18946	OFICINA DE ABASTECIMIENTO	740895000948	TECLADO - KEYBOARD	VA07162K2477	KB-0316	VASTEC	2019	OPERATIVO
18947	OFICINA DE ABASTECIMIENTO	740895000949	TECLADO - KEYBOARD	VA07162K2462	KB-62	VASTEC	2019	OPERATIVO
18948	OFICINA DE ABASTECIMIENTO	740895000950	TECLADO - KEYBOARD	VA07162122467	KB62	VASTEC	2019	OPERATIVO
18949	OFICINA DE ABASTECIMIENTO	740895000951	TECLADO - KEYBOARD	S/S	K639	GENIUS	2019	OPERATIVO
18950	OFICINA DE ABASTECIMIENTO	740895000952	TECLADO - KEYBOARD	2792027025	K639	GENIUS	2019	OPERATIVO
18951	OFICINA DE ABASTECIMIENTO	740895000953	TECLADO - KEYBOARD	VA07162K2465	KB-62	VASTEC	2019	OPERATIVO
18952	OFICINA DE ABASTECIMIENTO	740895000954	TECLADO - KEYBOARD	S/S	KU-1156	HP	2019	OPERATIVO
18953	OFICINA DE ABASTECIMIENTO	740895000955	TECLADO - KEYBOARD	VA07162K2471	KB-62	VASTEC	2019	OPERATIVO
18954	OFICINA DE ABASTECIMIENTO	740895000956	TECLADO - KEYBOARD	VA07162K047	KB-62	VASTEC	2019	OPERATIVO
18955	OFICINA DE ABASTECIMIENTO	740895000957	TECLADO - KEYBOARD	WE29922082699	K639	GENIUS	2019	OPERATIVO
18956	OFICINA DE ABASTECIMIENTO	740895000958	TECLADO - KEYBOARD	VA07162R2468	KB-62	VASTEC	2019	OPERATIVO
18957	OFICINA DE ABASTECIMIENTO	740895000959	TECLADO - KEYBOARD	WE2992066643	K639	GENIUS	2019	OPERATIVO
18958	OFICINA DE ABASTECIMIENTO	740895000960	TECLADO - KEYBOARD	VA07162K2461	S/M	VASTEC	2019	OPERATIVO
18959	OFICINA DE ABASTECIMIENTO	740895000961	TECLADO - KEYBOARD	S/S	K639	GENIUS	2019	OPERATIVO
18960	OFICINA DE ABASTECIMIENTO	740895000962	TECLADO - KEYBOARD	WE1C92035902	K640	GENIUS	2019	OPERATIVO
18961	OFICINA DE ABASTECIMIENTO	740895000963	TECLADO - KEYBOARD	S/S	TE-SKB558	TEROS	2019	OPERATIVO
18962	OFICINA DE ABASTECIMIENTO	740895000964	TECLADO - KEYBOARD	S/S	TE-SKB558	TEROS	2019	OPERATIVO
18963	OFICINA DE ABASTECIMIENTO	740895000965	TECLADO - KEYBOARD	S/S	TE-SKB558	TEROS	2019	OPERATIVO
18964	OFICINA DE ABASTECIMIENTO	740895000966	TECLADO - KEYBOARD	9JPLIMP1U8S81R161260A0	I-100P	BENQ	2019	OPERATIVO
18965	ORGANO DE CONTROL INSTITUCIONAL	740895001022	TECLADO - KEYBOARD	1118717	KU1601	LENOVO	2019	OPERATIVO
18966	DIRECCION DE MONITOREO Y GESTION SANITARIA	740895000792	TECLADO - KEYBOARD CON PUERTO USB	152MG01TLJ9	TE-SKB558	TEROS	2019	OPERATIVO
18967	DIRECCION DE MONITOREO Y GESTION SANITARIA	740895000793	TECLADO - KEYBOARD CON PUERTO USB	1524MG01TCZ9	TE-SKB558	TEROS	2019	OPERATIVO
18968	DIRECCION DE MONITOREO Y GESTION SANITARIA	740895000794	TECLADO - KEYBOARD CON PUERTO USB	1524MG01TLH9	TE-SKB558	TEROS	2019	OPERATIVO
18969	DIRECCION DE MONITOREO Y GESTION SANITARIA	740895000795	TECLADO - KEYBOARD CON PUERTO USB	1524MG01TCY9	TE-SKB558	TEROS	2019	OPERATIVO
18970	OFICINA DE ABASTECIMIENTO	740895000799	TECLADO - KEYBOARD CON PUERTO USB	1624MG01V1L8	K 120	LOGITECH	2019	OPERATIVO
18971	OFICINA DE ASESORIA JURIDICA	740895000800	TECLADO - KEYBOARD CON PUERTO USB	1524MG01TPS9	K120	LOGITECH	2019	OPERATIVO
18972	DIRECCION DE MONITOREO Y GESTION SANITARIA	740895001250	TECLADO - KEYBOARD	58525Y00DAJ8	Y-U0011	LOGITECH	2020	OPERATIVO
18973	GESTION DE RIESGOS Y DESASTRES	740895001135	TECLADO - KEYBOARD	1935MR218E88	Y-U0009	LOGITECH	2020	OPERATIVO
18974	GESTION DE RIESGOS Y DESASTRES	740895001136	TECLADO - KEYBOARD	1922MR03AD08	Y-U0009	LOGITECH	2020	OPERATIVO
18975	GESTION DE RIESGOS Y DESASTRES	740895001137	TECLADO - KEYBOARD	1925MR1032C8	Y-U0009	LOGITECH	2020	OPERATIVO
18976	GESTION DE RIESGOS Y DESASTRES	740895001138	TECLADO - KEYBOARD	1938MR21E938	Y-U0009	LOGITECH	2020	OPERATIVO
18977	GESTION DE RIESGOS Y DESASTRES	740895001139	TECLADO - KEYBOARD	1938MR21EEF8	Y-U0009	LOGITECH	2020	OPERATIVO
18978	GESTION DE RIESGOS Y DESASTRES	740895001225	TECLADO - KEYBOARD	1938MR21F518	Y-U0009	LOGITECH	2020	OPERATIVO
18979	OFICINA DE COMUNICACIONES	740895001080	TECLADO - KEYBOARD	1938MR21F4A8		LOGITECH	2020	OPERATIVO
18980	OFICINA DE ASESORIA JURIDICA	740895001081	TECLADO - KEYBOARD	1938MR216E98		LOGITECH	2020	OPERATIVO
18981	OFICINA DE ASESORIA JURIDICA	740895001082	TECLADO - KEYBOARD	1938MR21F398		LOGITECH	2020	OPERATIVO

		Código Patrimonial (Numérico)	Tipo (Vehículo o Maquinaria)	Placa /N° Serie	Modelo	Marca	Año de fabricación	Estado de Conser (Operativo o Inoperativo
18982	OFICINA DE ASESORIA JURIDICA	740895001083	TECLADO - KEYBOARD	1938MR21E488		LOGITECH	2020	OPERATIVO
18983	OFICINA DE ASESORIA JURIDICA	740895001084	TECLADO - KEYBOARD	1938MR21F1F8		LOGITECH	2020	OPERATIVO
18984	OFICINA DE ASESORIA JURIDICA	740895001085	TECLADO - KEYBOARD	1933MR1F6368		LOGITECH	2020	OPERATIVO
18985	OFICINA DE ASESORIA JURIDICA	740895001086	TECLADO - KEYBOARD	1938MR2166F8		LOGITECH	2020	OPERATIVO
18986	DIRECCION ADJUNTA	740895001087	TECLADO - KEYBOARD	1938MR20FA18		LOGITECH	2020	OPERATIVO
18987	DIRECCION ADJUNTA	740895001088	TECLADO - KEYBOARD	1938MR21EF18		LOGITECH	2020	OPERATIVO
18988	DIRECCION ADJUNTA	740895001089	TECLADO - KEYBOARD	1938MR21F278		LOGITECH	2020	OPERATIVO
18989	DIRECCION ADJUNTA	740895001090	TECLADO - KEYBOARD	1938MR21F008		LOGITECH	2020	OPERATIVO
18990	DIRECCION GENERAL	740895001091	TECLADO - KEYBOARD	1938MR21F2A8		LOGITECH	2020	OPERATIVO
18991	DIRECCION GENERAL	740895001092	TECLADO - KEYBOARD	1938MR21F388		LOGITECH	2020	OPERATIVO
18992	OFICINA DE ABASTECIMIENTO	740895001093	TECLADO - KEYBOARD	1921MR0BCB88	K120	LOGITECH	2020	OPERATIVO
18993	OFICINA DE ABASTECIMIENTO	740895001094	TECLADO - KEYBOARD	1938MR21F208		LOGITECH	2020	OPERATIVO
18994	OFICINA DE ABASTECIMIENTO	740895001095	TECLADO - KEYBOARD	1921MR0BBF68		LOGITECH	2020	OPERATIVO
18995	OFICINA DE ABASTECIMIENTO	740895001096	TECLADO - KEYBOARD	1922MR0390078	K120	LOGITECH	2020	OPERATIVO
18996	OFICINA DE ABASTECIMIENTO	740895001097	TECLADO - KEYBOARD	1922MR03D248	K120	LOGITECH	2020	OPERATIVO
18997	OFICINA DE GESTION DE RECURSOS HUMANOS	740895001098	TECLADO - KEYBOARD	1933MR1E7358		LOGITECH	2020	OPERATIVO
18998	OFICINA DE GESTION DE RECURSOS HUMANOS	740895001099	TECLADO - KEYBOARD	1922MR03A4F8		LOGITECH	2020	OPERATIVO
18999	OFICINA DE GESTION DE RECURSOS HUMANOS	740895001100	TECLADO - KEYBOARD	1933MR1E6568		LOGITECH	2020	OPERATIVO
19000	OFICINA DE GESTION DE RECURSOS HUMANOS	740895001101	TECLADO - KEYBOARD	1938MR20FC68		LOGITECH	2020	OPERATIVO
19001	OFICINA DE GESTION DE RECURSOS HUMANOS	740895001102	TECLADO - KEYBOARD	1933MR1D1FB8	KEYBOARD	LOGITECH	2020	OPERATIVO
19002	OFICINA DE GESTION DE RECURSOS HUMANOS	740895001103	TECLADO - KEYBOARD	1933MR1D21F8	KEYBOARD	LOGITECH	2020	OPERATIVO
19003	OFICINA DE GESTION DE RECURSOS HUMANOS	740895001104	TECLADO - KEYBOARD	1933MR1D2B08	KEYBOARD	LOGITECH	2020	OPERATIVO
19004	OFICINA DE ABASTECIMIENTO	740895001105	TECLADO - KEYBOARD	1921MR0BE1D8	KEYBOARD	LOGITECH	2020	OPERATIVO
19005	OFICINA DE ABASTECIMIENTO	740895001106	TECLADO - KEYBOARD	191906808	KEYBOARD	LOGITECH	2020	OPERATIVO
19006	OFICINA DE ABASTECIMIENTO	740895001107	TECLADO - KEYBOARD	1933MR1E16578	KEYBOARD	LOGITECH	2020	OPERATIVO
19007	OFICINA DE ABASTECIMIENTO	740895001108	TECLADO - KEYBOARD	1848MR0410D8	KEYBOARD	LOGITECH	2020	OPERATIVO
19008	OFICINA DE ABASTECIMIENTO	740895001109	TECLADO - KEYBOARD	1921MR0BCFD8	KEYBOARD	LOGITECH	2020	OPERATIVO
19009	OFICINA DE ABASTECIMIENTO	740895001110	TECLADO - KEYBOARD	1922MR03CB78	Y-U0009	LOGITECH	2020	OPERATIVO
19010	OFICINA DE ABASTECIMIENTO	740895001111	TECLADO - KEYBOARD	1921MR0BDF68	KEYBOARD	LOGITECH	2020	OPERATIVO
19011	OFICINA DE ABASTECIMIENTO	740895001112	TECLADO - KEYBOARD	1916MR1C8998	Y-U0009	LOGITECH	2020	OPERATIVO
19012	OFICINA DE ABASTECIMIENTO	740895001113	TECLADO - KEYBOARD	1922MR03CB58	Y-U0009	LOGITECH	2020	OPERATIVO
19013	OFICINA DE ABASTECIMIENTO	740895001114	TECLADO - KEYBOARD	1922MR03AF38	Y-U0009	LOGITECH	2020	OPERATIVO
19014	OFICINA DE ABASTECIMIENTO	740895001115	TECLADO - KEYBOARD	1938MR21E498	Y-U0009	LOGITECH	2020	OPERATIVO
19015	OFICINA DE ABASTECIMIENTO	740895001116	TECLADO - KEYBOARD	1848MR02A998	Y-U0009	LOGITECH	2020	OPERATIVO
19016	OFICINA DE ABASTECIMIENTO	740895001117	TECLADO - KEYBOARD	1933MR1D0658	KEYBOARD	LOGITECH	2020	OPERATIVO
19017	DIRECCION DE SALUD AMBIENTAL E INOCUIDAD ALIMENTARIA	740895001118	TECLADO - KEYBOARD	1938MR21EFF8	KEYBOARD	LOGITECH	2020	OPERATIVO
19018	DIRECCION DE SALUD AMBIENTAL E INOCUIDAD ALIMENTARIA	740895001119	TECLADO - KEYBOARD	1938MR21F018	KEYBOARD	LOGITECH	2020	OPERATIVO
19019	DIRECCION DE SALUD AMBIENTAL E INOCUIDAD ALIMENTARIA	740895001120	TECLADO - KEYBOARD	1921MR0BE988	KEYBOARD	LOGITECH	2020	OPERATIVO
19020	DIRECCION DE SALUD AMBIENTAL E INOCUIDAD ALIMENTARIA	740895001121	TECLADO - KEYBOARD	1938MR[illegible]	KEYBOARD	LOGITECH	2020	OPERATIVO

N°	Nombre del Local	Código Patrimonial (Numérico)	Tipo (Vehículo o Maquinaria)	Placa /N° Serie	Modelo	Marca	Año de fabricación	Estado de Conservación (Operativo o Inoperativo)
19021	DIRECCION DE SALUD AMBIENTAL E INOCUIDAD ALIMENTARIA	740895001122	TECLADO - KEYBOARD	1938MR21E9C8	KEYBOARD	LOGITECH	2020	OPERATIVO
19022	DIRECCION DE SALUD AMBIENTAL E INOCUIDAD ALIMENTARIA	740895001123	TECLADO - KEYBOARD	1925MR103F28	KEYBOARD	LOGITECH	2020	OPERATIVO
19023	DIRECCION DE SALUD AMBIENTAL E INOCUIDAD ALIMENTARIA	740895001124	TECLADO - KEYBOARD	1933MR1F3CE8	KEYBOARD	LOGITECH	2020	OPERATIVO
19024	DIRECCION DE SALUD AMBIENTAL E INOCUIDAD ALIMENTARIA	740895001125	TECLADO - KEYBOARD	1933MR1F47E8	KEYBOARD	LOGITECH	2020	OPERATIVO
19025	DIRECCION DE MEDICAMENTOS INSUMOS Y DROGAS	740895001126	TECLADO - KEYBOARD	1938MR216298	KEYBOARD	LOGITECH	2020	OPERATIVO
19026	DIRECCION DE MEDICAMENTOS INSUMOS Y DROGAS	740895001127	TECLADO - KEYBOARD	1938MR21E968	KEYBOARD	LOGITECH	2020	OPERATIVO
19027	DIRECCION DE MEDICAMENTOS INSUMOS Y DROGAS	740895001128	TECLADO - KEYBOARD	1933MR1F5168	KEYBOARD	LOGITECH	2020	OPERATIVO
19028	DIRECCION DE SALUD AMBIENTAL E INOCUIDAD ALIMENTARIA	740895001129	TECLADO - KEYBOARD	1938MR21E9D8	KEYBOARD	LOGITECH	2020	OPERATIVO
19029	DIRECCION DE SALUD AMBIENTAL E INOCUIDAD ALIMENTARIA	740895001130	TECLADO - KEYBOARD	1938MR21E9E8	KEYBOARD	LOGITECH	2020	OPERATIVO
19030	LABORATORIO DE SALUD PUBLICA	740895001131	TECLADO - KEYBOARD	1938MR21F508	KEYBOARD	LOGITECH	2020	OPERATIVO
19031	LABORATORIO DE SALUD PUBLICA	740895001132	TECLADO - KEYBOARD	1938MR21EF08	KEYBOARD	LOGITECH	2020	OPERATIVO
19032	LABORATORIO DE SALUD PUBLICA	740895001133	TECLADO - KEYBOARD	1925MR104F78	KEYBOARD	LOGITECH	2020	OPERATIVO
19033	LABORATORIO DE SALUD PUBLICA	740895001134	TECLADO - KEYBOARD	1933MR1F3CD8	KEYBOARD	LOGITECH	2020	OPERATIVO
19034	EPIDEMIOLOGIA INTELIGENCIA SANITARIA Y DOCENCIA E INVESTIGACIÓN	740895001140	TECLADO - KEYBOARD	1933MR1D1FC8	KEYBOARD	LOGITECH	2020	OPERATIVO
19035	SERVICIOS DE SALUD	740895001141	TECLADO - KEYBOARD.	1938MR210098	KEYBOARD	LOGITECH	2020	OPERATIVO
19036	SERVICIOS DE SALUD	740895001143	TECLADO - KEYBOARD	1938MR21F068	KEYBOARD	LOGITECH	2020	OPERATIVO
19037	SERVICIOS DE SALUD	740895001144	TECLADO - KEYBOARD	1938MR21F038	KEYBOARD	LOGITECH	2020	OPERATIVO
19038	SERVICIOS DE SALUD	740895001145	TECLADO - KEYBOARD	1935MR218DB8	KEYBOARD	LOGITECH	2020	OPERATIVO
19039	SERVICIOS DE SALUD	740895001146	TECLADO - KEYBOARD	1925MR105418	KEYBOARD	LOGITECH	2020	OPERATIVO
19040	SERVICIOS DE SALUD	740895001147	TECLADO - KEYBOARD	1938MR215FD8	KEYBOARD	LOGITECH	2020	OPERATIVO
19041	DIRECCION DE MONITOREO Y GESTION SANITARIA	740895001148	TECLADO - KEYBOARD	1938MR21F378	KEYBOARD	LOGITECH	2020	OPERATIVO
19042	DIRECCION DE MONITOREO Y GESTION SANITARIA	740895001149	TECLADO - KEYBOARD	1938MR21F028	KEYBOARD	LOGITECH	2020	OPERATIVO
19043	DIRECCION DE MONITOREO Y GESTION SANITARIA	740895001150	TECLADO - KEYBOARD	1938MR21F058	KEYBOARD	LOGITECH	2020	OPERATIVO
19044	DIRECCION DE MONITOREO Y GESTION SANITARIA	740895001151	TECLADO - KEYBOARD	1938MR21F048	KEYBOARD	LOGITECH	2020	OPERATIVO
19045	DIRECCION DE MONITOREO Y GESTION SANITARIA	740895001152	TECLADO - KEYBOARD	1938MR2101B8	KEYBOARD	LOGITECH	2020	OPERATIVO
19046	DIRECCION DE MONITOREO Y GESTION SANITARIA	740895001153	TECLADO - KEYBOARD	1938MR2101D8	KEYBOARD	LOGITECH	2020	OPERATIVO
19047	DIRECCION DE MONITOREO Y GESTION SANITARIA	740895001154	TECLADO - KEYBOARD	1938MR21EFD8	KEYBOARD	LOGITECH	2020	OPERATIVO
19048	DIRECCION DE MONITOREO Y GESTION SANITARIA	740895001155	TECLADO - KEYBOARD	1938MR21EFB8	KEYBOARD	LOGITECH	2020	OPERATIVO
19049	DIRECCION DE MONITOREO Y GESTION SANITARIA	740895001156	TECLADO - KEYBOARD	1938MR21EFE8	KEYBOARD	LOGITECH	2020	OPERATIVO
19050	DIRECCION DE MONITOREO Y GESTION SANITARIA	740895001157	TECLADO - KEYBOARD	1938MR21EFC8	KEYBOARD	LOGITECH	2020	OPERATIVO
19051	DIRECCION DE MONITOREO Y GESTION SANITARIA	740895001158	TECLADO - KEYBOARD	1938MR215FB8	KEYBOARD	LOGITECH	2020	OPERATIVO
19052	DIRECCION DE MONITOREO Y GESTION SANITARIA	740895001159	TECLADO - KEYBOARD	1938MR215FE8	KEYBOARD	LOGITECH	2020	OPERATIVO
19053	DIRECCION DE MONITOREO Y GESTION SANITARIA	740895001160	TECLADO - KEYBOARD	1938MR215FC8	KEYBOARD	LOGITECH	2020	OPERATIVO
19054	DIRECCION DE MONITOREO Y GESTION SANITARIA	740895001161	TECLADO - KEYBOARD	1938MR2100A8	KEYBOARD	LOGITECH	2020	OPERATIVO
19055	DIRECCION DE MONITOREO Y GESTION SANITARIA	740895001162	TECLADO - KEYBOARD	1938MR210078	KEYBOARD	LOGITECH	2020	OPERATIVO
19056	DIRECCION DE MONITOREO Y GESTION SANITARIA	740895001163	TECLADO - KEYBOARD	1938MR210088	KEYBOARD	LOGITECH	2020	OPERATIVO
19057	ACCESO A MEDICAMENTOS Y OTRAS TECNOLOGIAS USO RACIONAL Y FARMACOVIGILANCIA	740895001164	TECLADO - KEYBOARD	1916MR1CE228	KEYBOARD	LOGITECH	2020	OPERATIVO
19058	ACCESO A MEDICAMENTOS Y OTRAS TECNOLOGIAS USO RACIONAL Y FARMACOVIGILANCIA	740895001165	TECLADO - KEYBOARD	1933MR1ESB78	KEYBOARD	LOGITECH	2020	OPERATIVO
19059	ACCESO A MEDICAMENTOS Y OTRAS TECNOLOGIAS USO RACIONAL Y FARMACOVIGILANCIA	740895001167	TECLADO - KEYBOARD	1938MR20F9F8	KEYBOARD	LOGITECH	2020	OPERATIVO

N°	Nombre del Local	Código Patrimonial (Numérico)	Tipo (Vehículo o Maquinaria)	Placa /N° Serie	Modelo	Marca	Año de fabricación	Estado de Conservación (Operativo o Inoperativo)
19060	FISCALIZACIÓN CONTROL Y VIGILANCIA SANITARIA	740895001168	TECLADO - KEYBOARD	18323MR1CCB08	KEYBOARD	LOGITECH	2020	OPERATIVO
19061	FISCALIZACIÓN CONTROL Y VIGILANCIA SANITARIA	740895001169	TECLADO - KEYBOARD	1935MR218DD8	KEYBOARD	LOGITECH	2020	OPERATIVO
19062	FISCALIZACIÓN CONTROL Y VIGILANCIA SANITARIA	740895001170	TECLADO - KEYBOARD	1922MR03D238	KEYBOARD	LOGITECH	2020	OPERATIVO
19063	DIRECCION DE MEDICAMENTOS INSUMOS Y DROGAS	740895001171	TECLADO - KEYBOARD	1922MR03BA48	KEYBOARD	LOGITECH	2020	OPERATIVO
19064	DIRECCION DE MEDICAMENTOS INSUMOS Y DROGAS	740895001172	TECLADO - KEYBOARD	1933MR1F6258	KEYBOARD	LOGITECH	2020	OPERATIVO
19065	OFICINA DE CONTABILIDAD	740895001173	TECLADO - KEYBOARD	1935MR21B578	KEYBOARD	LOGITECH	2020	OPERATIVO
19066	OFICINA DE CONTABILIDAD	740895001174	TECLADO - KEYBOARD	1933MR1D1578	KEYBOARD	LOGITECH	2020	OPERATIVO
19067	OFICINA DE CONTABILIDAD	740895001175	TECLADO - KEYBOARD	1935MR21AA18	KEYBOARD	LOGITECH	2020	OPERATIVO
19068	OFICINA DE CONTABILIDAD	740895001176	TECLADO - KEYBOARD	1933MR1E6558	KEYBOARD	LOGITECH	2020	OPERATIVO
19069	OFICINA DE TESORERIA	740895001177	TECLADO - KEYBOARD	1933MR1D0688	KEYBOARD	LOGITECH	2020	OPERATIVO
19070	OFICINA DE TESORERIA	740895001178	TECLADO - KEYBOARD	1848MR029E98	KEYBOARD	LOGITECH	2020	OPERATIVO
19071	OFICINA DE TESORERIA	740895001180	TECLADO - KEYBOARD	1935MR21B588	KEYBOARD	LOGITECH	2020	OPERATIVO
19072	OFICINA DE TESORERIA	740895001182	TECLADO - KEYBOARD	1933MR1E42C8	KEYBOARD	LOGITECH	2020	OPERATIVO
19073	OFICINA DE TESORERIA	740895001183	TECLADO - KEYBOARD	1935MR219108	KEYBOARD	LOGITECH	2020	OPERATIVO
19074	OFICINA DE TESORERIA	740895001184	TECLADO - KEYBOARD	1925MR105008	KEYBOARD	LOGITECH	2020	OPERATIVO
19075	OFICINA DE PROYECTOS DE INVERSION	740895001185	TECLADO - KEYBOARD	1938MR21F498		LOGITECH	2020	OPERATIVO
19076	CENTRO DE SALUD VIÑA SAN FRANCISCO	740895001333	TECLADO - KEYBOARD	1935MR218E98	KEYBOARD	LOGITECH	2020	OPERATIVO
19077	PUESTO DE SALUD VILLA DEL SOL	740895001260	TECLADO - KEYBOARD	1922MR03CB68	KEYBOARD	LOGITECH	2020	OPERATIVO
19078	CENTRO DE SALUD VIRGEN DEL CARMEN LA ERA	740895001296	TECLADO - KEYBOARD	1935MR219128	KEYBOARD	LOGITECH	2020	OPERATIVO
19079	PUESTO DE SALUD VIRGEN DEL ROSARIO CARAPONGO	740895000521	TECLADO - KEYBOARD			SIN MARCA	2015	OPERATIVO
19080	PUESTO DE SALUD VIRGEN DEL ROSARIO CARAPONGO	740895001282	TECLADO - KEYBOARD	1933MR1F5188	KEYBOARD	LOGITECH	2020	OPERATIVO
19081	CENTRO DE SALUD 07 DE OCTUBRE	740895000757	TECLADO - KEYBOARD CON PUERTO USB	J0S30038150	TE-SKB558	TEROS	2019	OPERATIVO
19082	CENTRO DE SALUD 07 DE OCTUBRE	740895000758	TECLADO - KEYBOARD CON PUERTO USB	J0S30038150	TE-SKB558	TEROS	2019	OPERATIVO
19083	CENTRO DE SALUD BETHANIA	740895000756	TECLADO - KEYBOARD CON PUERTO USB	JOS30038154	TE-SKB558	SIN MARCA	2019	OPERATIVO
19084	CENTRO DE SALUD BETHANIA	740895000776	TECLADO - KEYBOARD CON PUERTO USB	SU241114392452	TE-SKB558	TEROS	2019	OPERATIVO
19085	CENTRO DE SALUD CATALINA HUANCA	740895000591	TECLADO - KEYBOARD CON PUERTO USB	JOS30038162	SKB558	TEROS	2018	OPERATIVO
19086	CENTRO DE SALUD CATALINA HUANCA	740895000592	TECLADO - KEYBOARD CON PUERTO USB	JOS30038160	SKB558	TEROS	2018	OPERATIVO
19087	CENTRO DE SALUD CATALINA HUANCA	740895000593	TECLADO - KEYBOARD CON PUERTO USB	JOS30038152	SKB558	TEROS	2018	OPERATIVO
19088	CENTRO DE SALUD CHANCAS DE ANDAHUAYLAS	740895000581	TECLADO - KEYBOARD CON PUERTO USB	JOS30038158	TE-SKB58	SIN MARCA	2018	OPERATIVO
19089	CENTRO DE SALUD CHANCAS DE ANDAHUAYLAS	740895000582	TECLADO - KEYBOARD CON PUERTO USB	J0S30038161		SIN MARCA	2018	OPERATIVO
19090	CENTRO DE SALUD CHANCAS DE ANDAHUAYLAS	740895000766	TECLADO - KEYBOARD CON PUERTO USB	JOS30038151	TE - SKB558	TEROS	2019	OPERATIVO
19091	CENTRO DE SALUD CHANCAS DE ANDAHUAYLAS	740895000767	TECLADO - KEYBOARD CON PUERTO USB	JOS30038136	TE - SKB558	TEROS	2019	OPERATIVO
19092	CENTRO DE SALUD CHANCAS DE ANDAHUAYLAS	740895000798	TECLADO - KEYBOARD CON PUERTO USB	1524MG01TRE9	K-120	LOGITECH	2019	OPERATIVO
19093	CENTRO DE SALUD CHOSICA	740895000788	TECLADO - KEYBOARD CON PUERTO USB	SU241114392442	TE-SKB558	TEROS	2019	OPERATIVO
19094	CENTRO DE SALUD CHOSICA	740895000789	TECLADO - KEYBOARD CON PUERTO USB	SU241114392447	TE-SKB558	TEROS	2019	OPERATIVO
19095	CENTRO DE SALUD CHOSICA	740895000790	TECLADO - KEYBOARD CON PUERTO USB	SU241114392446	TE-SKB558	TEROS	2019	OPERATIVO
19096	CENTRO DE SALUD PRIMAVERA	740895000584	TECLADO - KEYBOARD CON PUERTO USB	J0S30038157	TE. SKB558	SIN MARCA	2018	OPERATIVO
19097	CENTRO DE SALUD PRIMAVERA	740895000585	TECLADO - KEYBOARD CON PUERTO USB	J0S30038155	TE.SKB558	SIN MARCA	2018	OPERATIVO
19098	CENTRO DE SALUD PRIMAVERA	740895000586	TECLADO - KEYBOARD CON PUERTO USB	J0S3008156	TE.SKB558	SIN MARCA	2018	OPERATIVO

DIRIS LIMA ESTE MINSA OFICINA DE ABASTECIMIENTO VB

N°	Nombre del Local	Código Patrimonial (Numérico)	Tipo (Vehículo o Maquinaria)	Placa /N° Serie	Modelo	Marca	Año de fabricación	Estado de Conservación (Operativo o Inoperativo)
19099	CENTRO DE SALUD PRIMAVERA	740895000587	TECLADO - KEYBOARD CON PUERTO USB	JOS30038034	TE.SKB558	SIN MARCA	2018	OPERATIVO
19100	CENTRO DE SALUD SALAMANCA	740895000779	TECLADO - KEYBOARD CON PUERTO USB	SU241114392453	TE-SKB558	TEROS	2019	OPERATIVO
19101	CENTRO DE SALUD SALAMANCA	740895000780	TECLADO - KEYBOARD CON PUERTO USB	SU241114392439	TE-SKB558	TEROS	2019	OPERATIVO
19102	CENTRO DE SALUD SANTA CLARA	740895000770	TECLADO - KEYBOARD CON PUERTO USB	SU241114392451	TE - SKB558	TEROS	2019	OPERATIVO
19103	CENTRO DE SALUD SANTA CLARA	740895000771	TECLADO - KEYBOARD CON PUERTO USB	SU241114392332	TE - SKB558	TEROS	2019	OPERATIVO
19104	CENTRO DE SALUD SANTA CLARA	740895000772	TECLADO - KEYBOARD CON PUERTO USB	SU241114392330	TE - SKB558	TEROS	2019	OPERATIVO
19105	CENTRO MATERNO INFANTIL MIGUEL GRAU	740895000598	TECLADO - KEYBOARD CON PUERTO USB	JOS30038171		SIN MARCA	2018	INOPERATIVO
19106	CENTRO MATERNO INFANTIL MIGUEL GRAU	740895000599	TECLADO - KEYBOARD CON PUERTO USB	JOS30038172		SIN MARCA	2018	INOPERATIVO
19107	CENTRO MATERNO INFANTIL MIGUEL GRAU	740895000600	TECLADO - KEYBOARD CON PUERTO USB	JOS30038175		SIN MARCA	2018	INOPERATIVO
19108	CENTRO MATERNO INFANTIL MIGUEL GRAU	740895000601	TECLADO - KEYBOARD CON PUERTO USB	JOS30038170		SIN MARCA	2018	INOPERATIVO
19109	CENTRO MATERNO INFANTIL MIGUEL GRAU	740895000602	TECLADO - KEYBOARD CON PUERTO USB	JOS30038168		SIN MARCA	2018	INOPERATIVO
19110	CENTRO MATERNO INFANTIL MIGUEL GRAU	740895000603	TECLADO - KEYBOARD CON PUERTO USB	JOS30038169		SIN MARCA	2018	OPERATIVO
19111	CENTRO REHABILITACION Y TERAPIA FISICA DE CHOSICA	740895000786	TECLADO - KEYBOARD CON PUERTO USB	SU241114392444	TE-SKB558	TEROS	2019	OPERATIVO
19112	CENTRO REHABILITACION Y TERAPIA FISICA DE CHOSICA	740895000787	TECLADO - KEYBOARD CON PUERTO USB	SU241114392446	TE-SKB558	TEROS	2019	OPERATIVO
19113	CENTRO REHABILITACION Y TERAPIA FISICA DE CHOSICA	740895000791	TECLADO - KEYBOARD CON PUERTO USB	SU241114392445	TE-SKB558	TEROS	2019	OPERATIVO
19114	PUESTO DE SALUD FRATERNIDAD NIÑO JESUS ZONA X	740895000634	TECLADO - KEYBOARD CON PUERTO USB	SU2411143924	TE-SKB558	TEROS	2019	OPERATIVO
19115	PUESTO DE SALUD FRATERNIDAD NIÑO JESUS ZONA X	740895000635	TECLADO - KEYBOARD CON PUERTO USB	LENIX365567	TE-SKB558	TEROS	2019	OPERATIVO
19116	CENTRO DE SALUD MADRE TERESA DE CALCUTA	740895000768	TECLADO - KEYBOARD CON PUERTO USB	SU241114392328	TE - SKB558	TEROS	2019	OPERATIVO
19117	CENTRO DE SALUD MADRE TERESA DE CALCUTA	740895000769	TECLADO - KEYBOARD CON PUERTO USB	SU241114392329	TE - SKB558	TEROS	2019	OPERATIVO
19118	PUESTO DE SALUD ATE	740895000745	TECLADO - KEYBOARD CON PUERTO USB	JOS30038147	TE-SKB558	TEROS	2019	OPERATIVO
19119	PUESTO DE SALUD ATE	740895000746	TECLADO - KEYBOARD CON PUERTO USB	JOS30038148	TE-SKB558	TEROS	2019	OPERATIVO
19120	PUESTO DE SALUD ATE	740895000747	TECLADO - KEYBOARD CON PUERTO USB	JOS30038149	TE-SKB558	TEROS	2019	OPERATIVO
19121	PUESTO DE SALUD HORACIO ZEVALLOS	740895000741	TECLADO - KEYBOARD CON PUERTO USB	JOS30038135	TE-SKB558	TEROS	2019	OPERATIVO
19122	PUESTO DE SALUD HORACIO ZEVALLOS	740895000744	TECLADO - KEYBOARD CON PUERTO USB	JOS3003813	TE-SKB558	TEROS	2019	OPERATIVO
19123	PUESTO DE SALUD HORACIO ZEVALLOS	740895000781	TECLADO - KEYBOARD CON PUERTO USB	SU241114392450	TE-SKB558	TEROS	2019	OPERATIVO
19124	PUESTO DE SALUD HORACIO ZEVALLOS	740895000782	TECLADO - KEYBOARD CON PUERTO USB	ALEJ0079332	K-120	LOGITECH	2019	OPERATIVO
19125	PUESTO DE SALUD HORACIO ZEVALLOS	740895000783	TECLADO - KEYBOARD CON PUERTO USB	ALEJ0079333	K-120	LOGITECH	2019	OPERATIVO
19126	PUESTO DE SALUD HORACIO ZEVALLOS	740895000784	TECLADO - KEYBOARD CON PUERTO USB	ALEJ0079328	K-120	LOGITECH	2019	OPERATIVO
19127	PUESTO DE SALUD HORACIO ZEVALLOS	740895000785	TECLADO - KEYBOARD CON PUERTO USB	ALEJ0079329	K-120	LOGITECH	2019	OPERATIVO
19128	PUESTO DE SALUD LA FRATERNIDAD	740895000618	TECLADO - KEYBOARD CON PUERTO USB	SU241114392419	SKB558	TEROS	2018	OPERATIVO
19129	PUESTO DE SALUD LA FRATERNIDAD	740895000620	TECLADO - KEYBOARD CON PUERTO USB	SU241114392417	SKB558	TEROS	2018	OPERATIVO
19130	CENTRO DE SALUD MATAZANGO	740895000646	TECLADO - KEYBOARD CON PUERTO USB	LENIX364841	TE SKB558	TEROS	2019	OPERATIVO
19131	CENTRO DE SALUD MATAZANGO	740895000801	TECLADO - KEYBOARD CON PUERTO USB	SU241114392448	TE-SKB558	TEROS	2019	OPERATIVO
19132	CENTRO DE SALUD MATAZANGO	740895000802	TECLADO - KEYBOARD CON PUERTO USB	SU241114392449	TE-SKB558	TEROS	2019	OPERATIVO
19133	PUESTO DE SALUD PORTADA DEL SOL	740895000588	TECLADO - KEYBOARD CON PUERTO USB	1524MG01V1Z8		LOGITECH	2018	OPERATIVO
19134	PUESTO DE SALUD PORTADA DEL SOL	740895000796	TECLADO - KEYBOARD CON PUERTO USB	1524MG01TPT9	K-120	LOGITECH	2019	OPERATIVO
19135	PUESTO DE SALUD PORTADA DEL SOL	740895000797	TECLADO - KEYBOARD CON PUERTO USB	1524MG01TRD9	K-120	LOGITECH	2019	OPERATIVO
19136	PUESTO DE SALUD SANTA ROSA DE QUIVES	740895000759	TECLADO - KEYBOARD CON PUERTO USB	JO30038134	TE-SKB558	TEROS	2019	OPERATIVO
19137	PUESTO DE SALUD SANTA ROSA DE QUIVES	740895000760	TECLADO - KEYBOARD CON PUERTO USB	JOS30038145	TE-SKB558	TEROS	2019	OPERATIVO

N°	Nombre del Local	Código Patrimonial (Numérico)	Tipo (Vehículo o Maquinaria)	Placa /N° Serie	Modelo	Marca	Año de fabricación	Estado de Conservación (Operativo o Inoperativo)
19138	PUESTO DE SALUD SANTA ROSA DE QUIVES	740895000761	TECLADO - KEYBOARD CON PUERTO USB	LENIX365563	TE-SKB558	TEROS	2019	OPERATIVO
19139	OFICINA DE PROYECTOS DE INVERSION	740895001186	TECLADO - KEYBOARD	1938MR216689		LOGITECH	2020	OPERATIVO
19140	OFICINA DE PROYECTOS DE INVERSION	740895001187	TECLADO - KEYBOARD	1938MR21F3A8	KEYBOARD	LOGITECH	2020	OPERATIVO
19141	OFICINA DE PROYECTOS DE INVERSION	740895001188	TECLADO - KEYBOARD	1938MR216678	KEYBOARD	LOGITECH	2020	OPERATIVO
19142	OFICINA DE PROYECTOS DE INVERSION	740895001189	TECLADO - KEYBOARD	1933MR1F5158	KEYBOARD	LOGITECH	2020	OPERATIVO
19143	OFICINA DE PROYECTOS DE INVERSION	740895001190	TECLADO - KEYBOARD	1938MR21E958	KEYBOARD	LOGITECH	2020	OPERATIVO
19144	OFICINA DE PRESUPUESTO PÚBLICO	740895001191	TECLADO - KEYBOARD	1938MR21F478	KEYBOARD	LOGITECH	2020	OPERATIVO
19145	OFICINA DE PRESUPUESTO PÚBLICO	740895001192	TECLADO - KEYBOARD	1938MR21F488	KEYBOARD	LOGITECH	2020	OPERATIVO
19146	OFICINA DE PRESUPUESTO PÚBLICO	740895001193	TECLADO - KEYBOARD	1938MR20FA28	KEYBOARD	LOGITECH	2020	OPERATIVO
19147	OFICINA DE PRESUPUESTO PÚBLICO	740895001194	TECLADO - KEYBOARD	1938MR216E78	KEYBOARD	LOGITECH	2020	OPERATIVO
19148	OFICINA DE PRESUPUESTO PÚBLICO	740895001195	TECLADO - KEYBOARD	1848MR0249B8	KEYBOARD	LOGITECH	2020	OPERATIVO
19149	OFICINA DE PLANEAMIENTO Y MODERNIZACION	740895001196	TECLADO - KEYBOARD	1938MR21F228	KEYBOARD	LOGITECH	2020	OPERATIVO
19150	OFICINA DE PLANEAMIENTO Y MODERNIZACION	740895001197	TECLADO - KEYBOARD	1938MR21E948	KEYBOARD	LOGITECH	2020	OPERATIVO
19151	OFICINA DE PLANEAMIENTO Y MODERNIZACION	740895001198	TECLADO - KEYBOARD	1938MR21EF28	KEYBOARD	LOGITECH	2020	OPERATIVO
19152	OFICINA DE PLANEAMIENTO Y MODERNIZACION	740895001199	TECLADO - KEYBOARD	1938MR216718	KEYBOARD	LOGITECH	2020	OPERATIVO
19153	OFICINA DE PLANEAMIENTO Y MODERNIZACION	740895001200	TECLADO - KEYBOARD	1938MR216E88	KEYBOARD	LOGITECH	2020	OPERATIVO
19154	OFICINA DE ABASTECIMIENTO	740895001204	TECLADO - KEYBOARD	1933MR1D1558	Y-U0010	LOGITECH	2020	OPERATIVO
19155	OFICINA DE ABASTECIMIENTO	740895001205	TECLADO - KEYBOARD	1933MR1E42B8	Y-U0011	LOGITECH	2020	OPERATIVO
19156	OFICINA DE ABASTECIMIENTO	740895001206	TECLADO - KEYBOARD	1935MR21A9F8	Y-U0009	LOGITECH	2020	OPERATIVO
19157	OFICINA DE ABASTECIMIENTO	740895001207	TECLADO - KEYBOARD	1933MR1D1568	Y-U0009	LOGITECH	2020	OPERATIVO
19158	OFICINA DE ABASTECIMIENTO	740895001208	TECLADO - KEYBOARD	1933MR1D1F98		LOGITECH	2020	OPERATIVO
19159	OFICINA DE ABASTECIMIENTO	740895001209	TECLADO - KEYBOARD	1935MR218E78		LOGITECH	2020	OPERATIVO
19160	OFICINA DE ABASTECIMIENTO	740895001210	TECLADO - KEYBOARD	1933MR1F6388	Y-U0009	LOGITECH	2020	OPERATIVO
19161	OFICINA DE ABASTECIMIENTO	740895001211	TECLADO - KEYBOARD	1935MR2190F8	Y-U0013	LOGITECH	2020	OPERATIVO
19162	OFICINA DE ABASTECIMIENTO	740895001212	TECLADO - KEYBOARD	1933MR1D668	Y-U0012	LOGITECH	2020	OPERATIVO
19163	OFICINA DE ABASTECIMIENTO	740895001213	TECLADO - KEYBOARD	1921MR0BDF78	Y-U0014	LOGITECH	2020	OPERATIVO
19164	OFICINA DE GESTION DE RECURSOS HUMANOS	740895001214	TECLADO - KEYBOARD	1933MR1E6B98		LOGITECH	2020	OPERATIVO
19165	OFICINA DE GESTION DE RECURSOS HUMANOS	740895001215	TECLADO - KEYBOARD	1925MR104F88		LOGITECH	2020	OPERATIVO
19166	OFICINA DE GESTION DE RECURSOS HUMANOS	740895001216	TECLADO - KEYBOARD	1925MR104FA8		LOGITECH	2020	OPERATIVO
19167	OFICINA DE GESTION DE RECURSOS HUMANOS	740895001217	TECLADO - KEYBOARD	1925MR105498		LOGITECH	2020	OPERATIVO
19168	OFICINA DE GESTION DE RECURSOS HUMANOS	740895001218	TECLADO - KEYBOARD	1933MR1F6268		LOGITECH	2020	OPERATIVO
19169	OFICINA DE GESTION DE RECURSOS HUMANOS	740895001219	TECLADO - KEYBOARD	1925MR1054A8		LOGITECH	2020	OPERATIVO
19170	OFICINA DE GESTION DE RECURSOS HUMANOS	740895001220	TECLADO - KEYBOARD	1921MR0BDF58		LOGITECH	2020	OPERATIVO
19171	OFICINA DE GESTION DE RECURSOS HUMANOS	740895001221	TECLADO - KEYBOARD	1922MR03D218		LOGITECH	2020	OPERATIVO
19172	OFICINA DE GESTION DE RECURSOS HUMANOS	740895001222	TECLADO - KEYBOARD	1933MR1E42A8		LOGITECH	2020	OPERATIVO
19173	OFICINA DE GESTION DE RECURSOS HUMANOS	740895001223	TECLADO - KEYBOARD	1925MR105488		LOGITECH	2020	OPERATIVO
19174	OFICINA DE GESTION DE RECURSOS HUMANOS	740895001224	TECLADO - KEYBOARD	1916MR1CE1F8		LOGITECH	2020	OPERATIVO
19175	OFICINA DE GESTION DE TECNOLOGIAS DE LA INFORMACION	740895001226	TECLADO - KEYBOARD	1938MR2162A8		LOGITECH	2020	OPERATIVO
19176	OFICINA DE GESTION DE TECNOLOGIAS DE LA INFORMACION	740895001227	TECLADO - KEYBOARD	1938MR216708		LOGITECH	2020	OPERATIVO

N°	Nombre del Local	Código Patrimonial (Numèrico)	Tipo (Vehiculo o Maquinaria)	Placa /N° Serie	Modelo	Marca	Año de fabricación	Estado de Conservación (Operativo o Inoperativo)
19177	OFICINA DE GESTION DE TECNOLOGIAS DE LA INFORMACION	740895001228	TECLADO - KEYBOARD	1938MR21F528		LOGITECH	2020	OPERATIVO
19178	OFICINA DE GESTION DE TECNOLOGIAS DE LA INFORMACION	740895001229	TECLADO - KEYBOARD	1938MR216278		LOGITECH	2020	OPERATIVO
19179	OFICINA DE GESTION DE TECNOLOGIAS DE LA INFORMACION	740895001230	TECLADO - KEYBOARD	1938MR216288		LOGITECH	2020	OPERATIVO
19180	OFICINA DE GESTION DE TECNOLOGIAS DE LA INFORMACION	740895001231	TECLADO - KEYBOARD	1938MR20FC58		LOGITECH	2020	OPERATIVO
19181	OFICINA DE GESTION DE TECNOLOGIAS DE LA INFORMACION	740895001232	TECLADO - KEYBOARD	1938MR20FC48		LOGITECH	2020	OPERATIVO
19182	OFICINA DE GESTION DE TECNOLOGIAS DE LA INFORMACION	740895001233	TECLADO - KEYBOARD	1938MR21EDC8		LOGITECH	2020	OPERATIVO
19183	OFICINA DE GESTION DE TECNOLOGIAS DE LA INFORMACION	740895001234	TECLADO - KEYBOARD	1922MR03C6F8		LOGITECH	2020	OPERATIVO
19184	OFICINA DE GESTION DE TECNOLOGIAS DE LA INFORMACION	740895001235	TECLADO - KEYBOARD	1938MR21F288		LOGITECH	2020	OPERATIVO
19185	OFICINA DE GESTION DE TECNOLOGIAS DE LA INFORMACION	740895001236	TECLADO - KEYBOARD	1938MR2166A8		LOGITECH	2020	OPERATIVO
19186	OFICINA DE GESTION DE TECNOLOGIAS DE LA INFORMACION	740895001237	TECLADO - KEYBOARD	1938MR21F298		LOGITECH	2020	OPERATIVO
19187	OFICINA DE GESTION DE TECNOLOGIAS DE LA INFORMACION	740895001238	TECLADO - KEYBOARD	1938MR216728		LOGITECH	2020	OPERATIVO
19188	OFICINA DE GESTION DE TECNOLOGIAS DE LA INFORMACION	740895001239	TECLADO - KEYBOARD	1938MR21EDE8		LOGITECH	2020	OPERATIVO
19189	OFICINA DE GESTION DE TECNOLOGIAS DE LA INFORMACION	740895001240	TECLADO - KEYBOARD	1938MR21F4F8		LOGITECH	2020	OPERATIVO
19190	OFICINA DE GESTION DE TECNOLOGIAS DE LA INFORMACION	740895001241	TECLADO - KEYBOARD	1922MR03CB88		LOGITECH	2020	OPERATIVO
19191	OFICINA DE GESTION DE TECNOLOGIAS DE LA INFORMACION	740895001242	TECLADO - KEYBOARD	1938MR1F5178		LOGITECH	2020	OPERATIVO
19192	OFICINA DE GESTION DE TECNOLOGIAS DE LA INFORMACION	740895001243	TECLADO - KEYBOARD	1938MR2101C8		LOGITECH	2020	OPERATIVO
19193	OFICINA DE GESTION DE TECNOLOGIAS DE LA INFORMACION	740895001244	TECLADO - KEYBOARD	1938MR2101E8		LOGITECH	2020	OPERATIVO
19194	OFICINA DE GESTION DE TECNOLOGIAS DE LA INFORMACION	740895001245	TECLADO - KEYBOARD	1938MR21EDD8		LOGITECH	2020	OPERATIVO
19195	OFICINA DE GESTION DE TECNOLOGIAS DE LA INFORMACION	740895001246	TECLADO - KEYBOARD	1938MR21EDB8		LOGITECH	2020	OPERATIVO
19196	OFICINA DE GESTION DE TECNOLOGIAS DE LA INFORMACION	740895001247	TECLADO - KEYBOARD	1938MR21E478		LOGITECH	2020	OPERATIVO
19197	OFICINA DE GESTION DE TECNOLOGIAS DE LA INFORMACION	740895001248	TECLADO - KEYBOARD	1938MR20FC38		LOGITECH	2020	OPERATIVO
19198	OFICINA DE GESTION DE TECNOLOGIAS DE LA INFORMACION	740895001249	TECLADO - KEYBOARD	1938MR216698		LOGITECH	2020	OPERATIVO
19199	CENTRO DE SALUD VIÑA SAN FRANCISCO	740895000595	TECLADO - KEYBOARD CON PUERTO USB	JOS30038166	SKB558	TEROS	2018	OPERATIVO
19200	CENTRO DE SALUD VIRGEN DEL CARMEN LA ERA	740895000621	TECLADO - KEYBOARD CON PUERTO USB	1524MG01U6E8	K120	LOGITECH	2018	OPERATIVO
19201	PUESTO DE SALUD COLCA	952282870098	TELEFONO	1	2	RD N° 629-19-DIRIS LE-	2019	OPERATIVO
19202	GESTION DE RIESGOS Y DESASTRES	952282870069	TELEFONO	4BAKI406760	KXTS500LXW	PANASONIC	2019	OPERATIVO
19203	GESTION DE RIESGOS Y DESASTRES	952282870070	TELEFONO	3KCKI372265	KXTS500LXW	PANASONIC	2019	OPERATIVO
19204	ORGANO DE CONTROL INSTITUCIONAL	952282870061	TELEFONO	3KCK1372192	KXTS500LX	PANASONIC	2019	OPERATIVO
19205	OFICINA DE ABASTECIMIENTO	952282870062	TELEFONO	4BAKI406878	KXTS500LXW	PANASONIC	2019	OPERATIVO
19206	EPIDEMIOLOGIA INTELIGENCIA SANITARIA Y DOCENCIA E INVESTIGACIÓN	952282870066	TELEFONO	21AKH239385	KXTS500LXW	PANASONIC	2019	OPERATIVO
19207	LABORATORIO DE SALUD PUBLICA	952282870067	TELEFONO	10401500172	QUALTEKE429QU	MOUSTAR	2019	OPERATIVO
19208	LABORATORIO DE SALUD PUBLICA	952282870068	TELEFONO	9EBMC303071	KXTS500LXW	PANASONIC	2019	OPERATIVO
19209	EPIDEMIOLOGIA INTELIGENCIA SANITARIA Y DOCENCIA E INVESTIGACIÓN	952282870071	TELEFONO	3KCKI371376	KXTS500LXW	PANASONIC	2019	OPERATIVO
19210	LABORATORIO DE SALUD PUBLICA	952282870072	TELEFONO	1	KXTS500LXW	PANASONIC	2019	OPERATIVO
19211	DIRECCION DE MONITOREO Y GESTION SANITARIA	952282870074	TELEFONO	4BAKI406823	KXTS500LXW	PANASONIC	2019	OPERATIVO
19212	INTERVENCIONES SANITARIAS	952282870075	TELEFONO	3KCKI373512	KXTS500LXW	PANASONIC	2019	OPERATIVO
19213	OFICINA DE GESTION DE RECURSOS HUMANOS	952282870076	TELEFONO	21AKH239317	KXTS500LXW	PANASONIC	2019	OPERATIVO
19214	OFICINA DE INFRAESTRUCTURA Y EQUIPAMIENTO	952282870077	TELEFONO	3KCK1372176	KXTS500LXW	PANASONIC	2019	OPERATIVO
19215	OFICINA DE GESTION DE RECURSOS HUMANOS	952282870078	TELEFONO	4ABK1387745	KXTS500LXW	PANASONIC	2019	OPERATIVO

DIRIS LIMA ESTE MINSA OFICINA DE ABASTECIMIENTO V°B°

N°	Nombre del Local	Código Patrimonial (Numérico)	Tipo (Vehiculo o Maquinaria)	Placa /N° Serie	Modelo	Marca	Año de fabricación	Estado de Conservación (Operativo o Inoperativo)
19216	OFICINA DE GESTION DE RECURSOS HUMANOS	952282870079	TELEFONO	3KCK1371538	KXTS500LXW	PANASONIC	2019	OPERATIVO
19217	OFICINA DE GESTION DE RECURSOS HUMANOS	952282870080	TELEFONO	S/S	KXTS500LXW	PANASONIC	2019	OPERATIVO
19218	OFICINA DE GESTION DE RECURSOS HUMANOS	952282870081	TELEFONO	21AKH239270	KXTS500LXW	PANASONIC	2019	OPERATIVO
19219	OFICINA DE GESTION DE RECURSOS HUMANOS	952282870082	TELEFONO	3KCKI372060	KXTS500LXW	RD N° 629-19-DIRIS LE-	2019	OPERATIVO
19220	OFICINA DE TESORERIA	952282870083	TELEFONO	S/S	KXTS500LXW	PANASONIC	2019	OPERATIVO
19221	OFICINA DE TESORERIA	952282870084	TELEFONO	S/S	KXTS500LXW	PANASONIC	2019	OPERATIVO
19222	OFICINA DE TESORERIA	952282870085	TELEFONO	3KCKI372243	KXTS500LXW	PANASONIC	2019	OPERATIVO
19223	OFICINA DE TESORERIA	952282870086	TELEFONO	9ECKL793450	KXTS500LXW	PANASONIC	2019	OPERATIVO
19224	OFICINA DE ABASTECIMIENTO	952282870087	TELEFONO	3KCKI372084	KXTS500LX	PANASONIC	2019	OPERATIVO
19225	OFICINA DE ABASTECIMIENTO	952282870090	TELEFONO	4BAKI406864	KXTS500LXW	PANASONIC	2019	OPERATIVO
19226	OFICINA DE ABASTECIMIENTO	952282870091	TELEFONO	T7HF1000020Q3	4245I	INTELBRAS	2019	OPERATIVO
19227	DIRECCION ADMINISTRATIVA	952282870099	TELEFONO	3CKC1373298	KT-TS500LX	PANASONIC	2019	INOPERATIVO
19228	DIRECCION ADMINISTRATIVA	952282870100	TELEFONO	T7HD0900130GC	TI NKT4245I	INTELBRAS	2019	INOPERATIVO
19229	DIRECCION ADMINISTRATIVA	952282870101	TELEFONO	3KCK1372066	KX-TS500LX	PANASONIC	2019	INOPERATIVO
19230	DIRECCION ADMINISTRATIVA	952282870102	TELEFONO	S/S	KX-TS550LXW	PANASONIC	2019	INOPERATIVO
19231	DIRECCION ADMINISTRATIVA	952282870103	TELEFONO	S/S	NIZA	SIN MARCA.	2019	INOPERATIVO
19232	DIRECCION ADMINISTRATIVA	952282870104	TELEFONO	BH2006TO380844	KX-TS500LX	PANASONIC	2019	INOPERATIVO
19233	DIRECCION ADMINISTRATIVA	952282870105	TELEFONO	BH20064TO380844	NIZA	SIN MARCA.	2019	INOPERATIVO
19234	DIRECCION ADMINISTRATIVA	952282870106	TELEFONO	1	2	RD N° 629-19-DIRIS LE-	2019	OPERATIVO
19235	DIRECCION ADMINISTRATIVA	952282870107	TELEFONO	1	2	RD N° 629-19-DIRIS LE-	2019	OPERATIVO
19236	DIRECCION ADMINISTRATIVA	952282870108	TELEFONO	1	2	RD N° 629-19-DIRIS LE-	2019	OPERATIVO
19237	DIRECCION ADMINISTRATIVA	952282870109	TELEFONO	1	2	RD N° 629-19-DIRIS LE-	2019	OPERATIVO
19238	DIRECCION ADMINISTRATIVA	952282870110	TELEFONO	1	2	RD N° 629-19-DIRIS LE-	2019	OPERATIVO
19239	DIRECCION ADMINISTRATIVA	952282870111	TELEFONO	1	2	RD N° 629-19-DIRIS LE-	2019	OPERATIVO
19240	DIRECCION ADMINISTRATIVA	952282870112	TELEFONO	1	2	RD N° 629-19-DIRIS LE-	2019	OPERATIVO
19241	DIRECCION ADMINISTRATIVA	952282870113	TELEFONO	1	2	RD N° 629-19-DIRIS LE-	2019	OPERATIVO
19242	DIRECCION ADMINISTRATIVA	952282870114	TELEFONO	1	2	RD N° 629-19-DIRIS LE-	2019	OPERATIVO
19243	DIRECCION ADMINISTRATIVA	952282870115	TELEFONO	1	2	RD N° 629-19-DIRIS LE-	2019	OPERATIVO
19244	DIRECCION ADMINISTRATIVA	952282870116	TELEFONO	1	2	RD N° 629-19-DIRIS LE-	2019	OPERATIVO
19245	DIRECCION ADMINISTRATIVA	952282870117	TELEFONO	1	2	RD N° 629-19-DIRIS LE-	2019	OPERATIVO
19246	DIRECCION ADMINISTRATIVA	952282870118	TELEFONO	1	2	RD N° 629-19-DIRIS LE-	2019	OPERATIVO
19247	DIRECCION ADMINISTRATIVA	952282870119	TELEFONO	1	2	RD N° 629-19-DIRIS LE-	2019	OPERATIVO
19248	DIRECCION ADMINISTRATIVA	952282870120	TELEFONO	1	2	RD N° 629-19-DIRIS LE-	2019	OPERATIVO
19249	DIRECCION ADMINISTRATIVA	952282870121	TELEFONO	1	2	RD N° 629-19-DIRIS LE-	2019	OPERATIVO
19250	DIRECCION ADMINISTRATIVA	952282870122	TELEFONO	1	2	RD N° 629-19-DIRIS LE-	2019	OPERATIVO
19251	DIRECCION ADMINISTRATIVA	952282870123	TELEFONO	1	2	RD N° 629-19-DIRIS LE-	2019	OPERATIVO
19252	DIRECCION ADMINISTRATIVA	952282870124	TELEFONO	1	2	RD N° 629-19-DIRIS LE-	2019	OPERATIVO
19253	DIRECCION ADMINISTRATIVA	952282870125	TELEFONO	1	2	RD N° 629-19-DIRIS LE-	2019	OPERATIVO
19254	DIRECCION ADMINISTRATIVA	952282870126	TELEFONO	1	2	RD N° 629-19-DIRIS LE-	2019	OPERATIVO

N°	Nombre del Local	Código Patrimonial (Numérico)	Tipo (Vehículo o Maquinaria)	Placa /N° Serie	Modelo	Marca	Año de fabricación	Estado de Conservación (Operativo o Inoperativo)
19255	DIRECCION ADMINISTRATIVA	952282870130	TELEFONO	1	2	RD N° 629-19-DIRIS LE-	2019	OPERATIVO
19256	DIRECCION ADMINISTRATIVA	952282870131	TELEFONO	1	2	RD N° 629-19-DIRIS LE-	2019	OPERATIVO
19257	DIRECCION ADMINISTRATIVA	952282870132	TELEFONO	1	2	RD N° 629-19-DIRIS LE-	2019	OPERATIVO
19258	DIRECCION ADMINISTRATIVA	952282870133	TELEFONO	1	2	RD N° 629-19-DIRIS LE-	2019	OPERATIVO
19259	DIRECCION ADMINISTRATIVA	952282870134	TELEFONO	1	2	RD N° 629-19-DIRIS LE-	2019	OPERATIVO
19260	DIRECCION ADMINISTRATIVA	952282870135	TELEFONO	1	2	RD N° 629-19-DIRIS LE-	2019	OPERATIVO
19261	DIRECCION ADMINISTRATIVA	952282870136	TELEFONO	1	2	RD N° 629-19-DIRIS LE-	2019	OPERATIVO
19262	DIRECCION ADMINISTRATIVA	952282870137	TELEFONO	1	2	RD N° 629-19-DIRIS LE-	2019	OPERATIVO
19263	DIRECCION ADMINISTRATIVA	952282870138	TELEFONO	1	2	RD N° 629-19-DIRIS LE-	2019	OPERATIVO
19264	OFICINA DE GESTION DE TECNOLOGIAS DE LA INFORMACION	952282870139	TELEFONO ANALOGICO	ZE2109	T110	PLANTRONICS	2020	OPERATIVO
19265	OFICINA DE GESTION DE TECNOLOGIAS DE LA INFORMACION	952282870140	TELEFONO ANALOGICO	ZE1799	T110	PLANTRONICS	2020	OPERATIVO
19266	OFICINA DE GESTION DE TECNOLOGIAS DE LA INFORMACION	952282870141	TELEFONO ANALOGICO	ZF0931	T110	PLANTRONICS	2020	OPERATIVO
19267	OFICINA DE GESTION DE TECNOLOGIAS DE LA INFORMACION	952282870142	TELEFONO ANALOGICO	ZF2956	T110	PLANTRONICS	2020	OPERATIVO
19268	OFICINA DE GESTION DE TECNOLOGIAS DE LA INFORMACION	952282870143	TELEFONO ANALOGICO	ZF3006	T110	PLANTRONICS	2020	OPERATIVO
19269	OFICINA DE GESTION DE TECNOLOGIAS DE LA INFORMACION	952282870144	TELEFONO ANALOGICO	ZF0933	T110	PLANTRONICS	2020	OPERATIVO
19270	OFICINA DE GESTION DE TECNOLOGIAS DE LA INFORMACION	952282870145	TELEFONO ANALOGICO	ZF0857	T110	PLANTRONICS	2020	OPERATIVO
19271	OFICINA DE GESTION DE TECNOLOGIAS DE LA INFORMACION	952282870146	TELEFONO ANALOGICO	ZE2137	T110	PLANTRONICS	2020	OPERATIVO
19272	OFICINA DE GESTION DE TECNOLOGIAS DE LA INFORMACION	952282870147	TELEFONO ANALOGICO	ZF0896	T110	PLANTRONICS	2020	OPERATIVO
19273	OFICINA DE GESTION DE TECNOLOGIAS DE LA INFORMACION	952282870148	TELEFONO ANALOGICO	ZF2756	T110	PLANTRONICS	2020	OPERATIVO
19274	OFICINA DE GESTION DE TECNOLOGIAS DE LA INFORMACION	952282870149	TELEFONO ANALOGICO	ZF0849	T110	PLANTRONICS	2020	OPERATIVO
19275	OFICINA DE GESTION DE TECNOLOGIAS DE LA INFORMACION	952282870150	TELEFONO ANALOGICO	XZ5369	T110	PLANTRONICS	2020	OPERATIVO
19276	OFICINA DE GESTION DE TECNOLOGIAS DE LA INFORMACION	952282870151	TELEFONO ANALOGICO	ZF0854	T110	PLANTRONICS	2020	OPERATIVO
19277	OFICINA DE GESTION DE TECNOLOGIAS DE LA INFORMACION	952282870152	TELEFONO ANALOGICO	ZE1735	T110	PLANTRONICS	2020	OPERATIVO
19278	OFICINA DE GESTION DE TECNOLOGIAS DE LA INFORMACION	952282870153	TELEFONO ANALOGICO	XY5922	T110	PLANTRONICS	2020	OPERATIVO
19279	OFICINA DE GESTION DE TECNOLOGIAS DE LA INFORMACION	952282870154	TELEFONO ANALOGICO	ZF0907	T110	PLANTRONICS	2020	OPERATIVO
19280	OFICINA DE GESTION DE TECNOLOGIAS DE LA INFORMACION	952282870155	TELEFONO ANALOGICO	ZF0909	T110	PLANTRONICS	2020	OPERATIVO
19281	OFICINA DE GESTION DE TECNOLOGIAS DE LA INFORMACION	952282870156	TELEFONO ANALOGICO	XY4962	T110	PLANTRONICS	2020	OPERATIVO
19282	OFICINA DE GESTION DE TECNOLOGIAS DE LA INFORMACION	952282870157	TELEFONO ANALOGICO	ZE1676	T110	PLANTRONICS	2020	OPERATIVO
19283	OFICINA DE GESTION DE TECNOLOGIAS DE LA INFORMACION	952282870158	TELEFONO ANALOGICO	ZE2012	T110	PLANTRONICS	2020	OPERATIVO
19284	OFICINA DE GESTION DE TECNOLOGIAS DE LA INFORMACION	952282870159	TELEFONO ANALOGICO	ZF0948	T110	PLANTRONICS	2020	OPERATIVO
19285	OFICINA DE GESTION DE TECNOLOGIAS DE LA INFORMACION	952282870160	TELEFONO ANALOGICO	ZF3165	T110	PLANTRONICS	2020	OPERATIVO
19286	OFICINA DE GESTION DE TECNOLOGIAS DE LA INFORMACION	952282870161	TELEFONO ANALOGICO	ZF2248	T110	PLANTRONICS	2020	OPERATIVO
19287	DIRECCION ADMINISTRATIVA	952283250026	TELEFONO CELULAR	1	2	RD N° 629-19-DIRIS LE-	2019	OPERATIVO
19288	DIRECCION ADMINISTRATIVA	952283250027	TELEFONO CELULAR	1	2	RD N° 629-19-DIRIS LE-	2019	OPERATIVO
19289	DIRECCION ADMINISTRATIVA	952283250028	TELEFONO CELULAR	1	2	RD N° 629-19-DIRIS LE-	2019	OPERATIVO
19290	DIRECCION DE MONITOREO Y GESTION SANITARIA	952283250029	TELEFONO CELULAR	860920031742974	P9	HUAWEI	2020	OPERATIVO
19291	DIRECCION DE MONITOREO Y GESTION SANITARIA	952283250030	TELEFONO CELULAR	8632166036304389	P9	HUAWEI	2020	OPERATIVO
19292	DIRECCION DE MONITOREO Y GESTION SANITARIA	952283250031	TELEFONO CELULAR	860920032162958	P9	HUAWEI	2020	OPERATIVO
19293	PUESTO DE SALUD AMAUTA	952285140046	TELEVISOR A COLORES	GT19DV0037	D10-29M215	SIN MARCA	2019	INOPERATIVO

DIRIS LIMA ESTE VB MINSA OFICINA DE ABASTECIMIENTO

N°	Nombre del Local	Código Patrimonial (Numérico)	Tipo (Vehículo o Maquinaria)	Placa /N° Serie	Modelo	Marca	Año de fabricación	Estado de Conservación (Operativo o Inoperativo)
19294	CENTRO DE SALUD BETHANIA	952285140042	TELEVISOR A COLORES			SIN MARCA	2003	OPERATIVO
19295	CENTRO DE SALUD LA MOLINA	952285140044	TELEVISOR A COLORES			SIN MARCA	2006	OPERATIVO
19296	CENTRO MATERNO INFANTIL TAMBO VIEJO	952285140041	TELEVISOR A COLORES			SIN MARCA	2000	OPERATIVO
19297	PUESTO DE SALUD COLCA	952285140045	TELEVISOR A COLORES			SIN MARCA	2011	OPERATIVO
19298	GESTION DE RIESGOS Y DESASTRES	952285140050	TELEVISOR A COLORES	5001519	KDL-55HY855	SONY	2019	OPERATIVO
19299	DIRECCION ADMINISTRATIVA	952285140047	TELEVISOR A COLORES	1	2	RD N° 629-19-DIRIS LE-	2019	OPERATIVO
19300	DIRECCION ADMINISTRATIVA	952285140048	TELEVISOR A COLORES	1	2	RD N° 629-19-DIRIS LE-	2019	OPERATIVO
19301	PUESTO DE SALUD CASA HUERTA LA CAMPIÑA	952285830008	TELEVISOR LCD			SIN MARCA	2011	OPERATIVO
19302	CENTRO DE SALUD ALFA Y OMEGA	952285830007	TELEVISOR LCD			SIN MARCA	2011	OPERATIVO
19303	CENTRO DE SALUD CHOSICA	952285830001	TELEVISOR LCD			SIN MARCA	2011	OPERATIVO
19304	CENTRO DE SALUD COOPERATIVA UNIVERSAL	952285830015	TELEVISOR LCD	Z41W3CGBA033		SAMSUNG	2012	OPERATIVO
19305	CENTRO DE SALUD GUSTAVO LANATTA	952285830013	TELEVISOR LCD	24W3CBGBA02936		SAMSUNG	2012	OPERATIVO
19306	CENTRO DE SALUD GUSTAVO LANATTA	952285830020	TELEVISOR LCD	QB22661604		PANASONIC	2012	OPERATIVO
19307	CENTRO DE SALUD LA MOLINA	952285830012	TELEVISOR LCD	Z41W3CGB03071		SAMSUNG	2012	OPERATIVO
19308	CENTRO DE SALUD MUSA	952285830016	TELEVISOR LCD	QB22661614		PANASONIC	2012	OPERATIVO
19309	CENTRO DE SALUD NOCHETO	952285830004	TELEVISOR LCD			SIN MARCA	2011	OPERATIVO
19310	CENTRO DE SALUD SANTA CLARA	952285830005	TELEVISOR LCD			SIN MARCA	2011	OPERATIVO
19311	CENTRO MATERNO INFANTIL MIGUEL GRAU	952285830003	TELEVISOR LCD			SIN MARCA	2011	OPERATIVO
19312	CENTRO MATERNO INFANTIL SAN FERNANDO	952285830002	TELEVISOR LCD			SIN MARCA	2011	OPERATIVO
19313	CENTRO DE SALUD MADRE TERESA DE CALCUTA	952285830006	TELEVISOR LCD			SIN MARCA	2011	OPERATIVO
19314	CENTRO DE SALUD MADRE TERESA DE CALCUTA	952285830014	TELEVISOR LCD	Z41W3CGBA03061		SAMSUNG	2012	OPERATIVO
19315	DIRECCION DE MONITOREO Y GESTION SANITARIA	952285830017	TELEVISOR LCD	QB22661580		PANASONIC	2012	OPERATIVO
19316	DIRECCION DE MONITOREO Y GESTION SANITARIA	952285830018	TELEVISOR LCD	QB22661619		PANASONIC	2012	OPERATIVO
19317	DIRECCION DE MONITOREO Y GESTION SANITARIA	952285830019	TELEVISOR LCD	QB22680182		PANASONIC	2012	OPERATIVO
19318	DIRECCION DE MONITOREO Y GESTION SANITARIA	952285830021	TELEVISOR LCD	QB22661623		PANASONIC	2012	OPERATIVO
19319	DIRECCION DE MONITOREO Y GESTION SANITARIA	952285830022	TELEVISOR LCD	QB22661621		PANASONIC	2012	OPERATIVO
19320	OFICINA DE ABASTECIMIENTO	952285830025	TELEVISOR LCD	S/S	S/M	ALHUA	2019	OPERATIVO
19321	DIRECCION DE MONITOREO Y GESTION SANITARIA	952285830023	TELEVISOR LCD	QB22680195		PANASONIC	2012	OPERATIVO
19322	DIRECCION DE MONITOREO Y GESTION SANITARIA	952285830024	TELEVISOR LCD	QB22680188		PANASONIC	2012	OPERATIVO
19323	CENTRO DE SALUD ALFA Y OMEGA	952285860006	TELEVISOR LED			SIN MARCA	2014	OPERATIVO
19324	CENTRO DE SALUD CHOSICA	952285860011	TELEVISOR LED	S/S	S/M	NEX	2016	OPERATIVO
19325	CENTRO DE SALUD COOPERATIVA UNIVERSAL	952285860020	TELEVISOR LED	808RMFPE3987	SOUK6300	LG	2019	OPERATIVO
19326	CENTRO DE SALUD FORTALEZA	952285860012	TELEVISOR LED	S/S	S/M	NEX	2016	OPERATIVO
19327	CENTRO DE SALUD JICAMARCA	952285860013	TELEVISOR LED	150805078	32 "	NEX	2016	OPERATIVO
19328	CENTRO DE SALUD NOCHETO	952285860014	TELEVISOR LED	S/S	S/M	NEX	2016	OPERATIVO
19329	CENTRO DE SALUD NOCHETO	952285860019	TELEVISOR LED	808RMWVE3985	SOUK6300	SIN MARCA.	2019	OPERATIVO
19330	CENTRO DE SALUD PRIMAVERA	952285860004	TELEVISOR LED	3021478		SONY	2012	OPERATIVO
19331	CENTRO MATERNO INFANTIL SAN FERNANDO	952285860016	TELEVISOR LED	PEEA40516036	TC-32A5600L	PANASONIC	2016	OPERATIVO
19332	CENTRO MATERNO INFANTIL SAN FERNANDO	952285860017	TELEVISOR LED			SIN MARCA	2016	OPERATIVO

DIRIS LIMA ESTE V°B° MINSA OFICINA DE ABASTECIMIENTO

Nº	Nombre del Local	Código Patrimonial (Numérico)	Tipo (Vehiculo o Maquinaria)	Placa /Nº Serie	Modelo	Marca	Año de fabricación	Estado de Conservación (Operativo o Inoperativo)
19333	CENTRO MATERNO INFANTIL SANTA ANITA	952285860015	TELEVISOR LED	S/S	S/M	NEX	2016	OPERATIVO
19334	PUESTO DE SALUD FRATERNIDAD NIÑO JESUS ZONA X	952285860002	TELEVISOR LED	110SRQL7Q369		LG	2012	OPERATIVO
19335	PUESTO DE SALUD FRATERNIDAD NIÑO JESUS ZONA X	952285860003	TELEVISOR LED	110SRCKQ419		LG	2012	OPERATIVO
19336	PUESTO DE SALUD VILLA MERCEDES	952285860001	TELEVISOR LED			SIN MARCA	2011	OPERATIVO
19337	CENTRO DE SALUD CHANCAS DE ANDAHUAYLAS	952285860009	TELEVISOR LED 32 in			SIN MARCA	2015	OPERATIVO
19338	CENTRO DE SALUD MICAELA BASTIDAS	952285860010	TELEVISOR LED 32 in			SIN MARCA	2015	OPERATIVO
19339	CENTRO DE SALUD NIEVERIA DEL PARAISO	952285860007	TELEVISOR LED 32 in			SIN MARCA	2015	OPERATIVO
19340	CENTRO MATERNO INFANTIL MIGUEL GRAU	952285860008	TELEVISOR LED 32 in			SIN MARCA	2015	OPERATIVO
19341	CENTRO DE SALUD MENTAL COMUNITARIO DAVID TEJADA DE RIVERA EL AGUSTINO	952285860023	TELEVISOR LED 50 in	07VK3CXK907422Z	UN50NU7090 GXPE	SAMSUNG	2019	OPERATIVO
19342	CENTRO DE SALUD MENTAL COMUNITARIO EL AGUSTINO	952285860022	TELEVISOR LED 50 in	07KC3CVK500018	50MU6105	SAMSUNG	2019	OPERATIVO
19343	CENTRO DE SALUD MENTAL COMUNITARIO LA MOLINA	952285860025	TELEVISOR LED 50 in	S/S	50MU6105	SAMSUNG	2019	OPERATIVO
19344	CENTRO DE SALUD MENTAL COMUNITARIO HUAYCAN	952285860021	TELEVISOR LED 50 in	07VK3CXK907538Z	UN50NU7090 GXPE	SAMSUNG	2019	OPERATIVO
19345	CENTRO DE SALUD MENTAL COMUNITARIO HUAYCAN	952285860024	TELEVISOR LED 50 in	07VK3CXK906938D	UN50NU7090 GXPE	SAMSUNG	2019	OPERATIVO
19346	DIRECCION DE MONITOREO Y GESTION SANITARIA	952285860026	TELEVISOR LED 50 in	O8E63CPM802919	UN50RU7100GXPE	SAMSUNG	2020	OPERATIVO
19347	DIRECCION DE MONITOREO Y GESTION SANITARIA	952285860027	TELEVISOR LED 50 in	08E63CPM806717	UN50RU7100GXPE	SAMSUNG	2020	OPERATIVO
19348	CENTRO DE SALUD MENTAL COMUNITARIO CIENEGUILLA	952285860028	TELEVISOR LED 50 in	08E63CPMA00177P	UN50RU7100GXPE	SAMSUNG	2020	OPERATIVO
19349	DIRECCION DE MONITOREO Y GESTION SANITARIA	952285860029	TELEVISOR LED 50 in	08E63CPM806572	UN50RU7100GXPE	SAMSUNG	2020	OPERATIVO
19350	OFICINA DE GESTION DE TECNOLOGIAS DE LA INFORMACION	952285860018	TELEVISOR LED 58 in	071Z3CSK400270	MU6120	SAMSUNG	2018	OPERATIVO
19351	LABORATORIO DE SALUD PUBLICA	602287050001	TEMPORIZADOR	192116267	5004	TRACEABLE	2020	OPERATIVO
19352	CENTRO DE SALUD SANTA CLARA	602287620232	TENSIOMETRO			SIN MARCA	2004	OPERATIVO
19353	PUESTO DE SALUD METROPOLITANA	602287620234	TENSIOMETRO			SIN MARCA	2004	OPERATIVO
19354	CENTRO DE SALUD GUSTAVO LANATTA	602287620238	TENSIOMETRO			SIN MARCA	2004	OPERATIVO
19355	CENTRO DE SALUD VIÑA SAN FRANCISCO	602287620240	TENSIOMETRO			SIN MARCA	2004	OPERATIVO
19356	PUESTO DE SALUD METROPOLITANA	602287620241	TENSIOMETRO			SIN MARCA	2004	OPERATIVO
19357	PUESTO DE SALUD METROPOLITANA	602287620242	TENSIOMETRO			SIN MARCA	2004	OPERATIVO
19358	CENTRO DE SALUD SANTA CLARA	602287620250	TENSIOMETRO	S/S	S/M	RIESTER	2004	INOPERATIVO
19359	CENTRO DE SALUD SANTA CLARA	602287620251	TENSIOMETRO			SIN MARCA	2004	OPERATIVO
19360	CENTRO DE SALUD SANTA CLARA	602287620252	TENSIOMETRO			SIN MARCA	2004	OPERATIVO
19361	CENTRO DE SALUD GUSTAVO LANATTA	602287620256	TENSIOMETRO			SIN MARCA	2004	OPERATIVO
19362	CENTRO DE SALUD EL AGUSTINO	602287620259	TENSIOMETRO	72417	BRUCK SSTR	RIESTER	2004	INOPERATIVO
19363	CENTRO DE SALUD EL AGUSTINO	602287620260	TENSIOMETRO			SIN MARCA	2004	OPERATIVO
19364	CENTRO DE SALUD EL AGUSTINO	602287620261	TENSIOMETRO			SIN MARCA	2004	OPERATIVO
19365	CENTRO DE SALUD SAN ANTONIO	602287620262	TENSIOMETRO			SIN MARCA	2004	OPERATIVO
19366	CENTRO MATERNO INFANTIL MIGUEL GRAU	602287620265	TENSIOMETRO			SIN MARCA	2004	INOPERATIVO
19367	CENTRO MATERNO INFANTIL MIGUEL GRAU	602287620266	TENSIOMETRO			SIN MARCA	2004	INOPERATIVO
19368	CENTRO MATERNO INFANTIL MIGUEL GRAU	602287620267	TENSIOMETRO			SIN MARCA	2004	INOPERATIVO
19369	CENTRO DE SALUD LOPEZ SILVA	602287620268	TENSIOMETRO			SIN MARCA	2004	OPERATIVO
19370	PUESTO DE SALUD YANACOTO	602287620269	TENSIOMETRO			SIN MARCA	2004	OPERATIVO
19371	CENTRO DE SALUD EL AGUSTINO	602287620273	TENSIOMETRO			SIN MARCA	2004	OPERATIVO

N°	Nombre del Local	Código Patrimonial (Numérico)	Tipo (Vehiculo o Maquinaria)	Placa /N° Serie	Modelo	Marca	Año de fabricación	Estado de Conservación (Operativo o Inoperativo)
19372	CENTRO DE SALUD EL AGUSTINO	602287620274	TENSIOMETRO			SIN MARCA	2004	OPERATIVO
19373	PUESTO DE SALUD HORACIO ZEVALLOS	602287620275	TENSIOMETRO			SIN MARCA	2004	OPERATIVO
19374	CENTRO DE SALUD ALFA Y OMEGA	602287620279	TENSIOMETRO			SIN MARCA	2004	OPERATIVO
19375	CENTRO DE SALUD ALFA Y OMEGA	602287620280	TENSIOMETRO			SIN MARCA	2004	OPERATIVO
19376	CENTRO DE SALUD VIRGEN DEL CARMEN LA ERA	602287620288	TENSIOMETRO			SIN MARCA	2004	OPERATIVO
19377	CENTRO DE SALUD JICAMARCA	602287620290	TENSIOMETRO			SIN MARCA	2004	OPERATIVO
19378	CENTRO DE SALUD JICAMARCA	602287620291	TENSIOMETRO			SIN MARCA	2004	OPERATIVO
19379	PUESTO DE SALUD ALTO PERU	602287620293	TENSIOMETRO			SIN MARCA	2004	OPERATIVO
19380	CENTRO DE SALUD CATALINA HUANCA	602287620294	TENSIOMETRO			SIN MARCA	2004	OPERATIVO
19381	CENTRO DE SALUD CHANCAS DE ANDAHUAYLAS	602287620296	TENSIOMETRO			SIN MARCA	2004	OPERATIVO
19382	PUESTO DE SALUD ATE	602287620297	TENSIOMETRO			SIN MARCA	2004	OPERATIVO
19383	PUESTO DE SALUD LA FRATERNIDAD	602287620300	TENSIOMETRO	S/S	S/M	SIN MARCA	2004	INOPERATIVO
19384	PUESTO DE SALUD LA FRATERNIDAD	602287620301	TENSIOMETRO			SIN MARCA	2004	OPERATIVO
19385	PUESTO DE SALUD LA FRATERNIDAD	602287620302	TENSIOMETRO			SIN MARCA	2004	OPERATIVO
19386	PUESTO DE SALUD LA FRATERNIDAD	602287620303	TENSIOMETRO			SIN MARCA	2004	OPERATIVO
19387	PUESTO DE SALUD LA FRATERNIDAD	602287620304	TENSIOMETRO			SIN MARCA	2004	OPERATIVO
19388	PUESTO DE SALUD LA FRATERNIDAD	602287620305	TENSIOMETRO			SIN MARCA	2004	OPERATIVO
19389	PUESTO DE SALUD LA FRATERNIDAD	602287620306	TENSIOMETRO			SIN MARCA	2004	OPERATIVO
19390	CENTRO DE SALUD MICAELA BASTIDAS	602287620307	TENSIOMETRO			SIN MARCA	2004	OPERATIVO
19391	CENTRO DE SALUD FORTALEZA	602287620308	TENSIOMETRO			SIN MARCA	2004	OPERATIVO
19392	CENTRO DE SALUD FORTALEZA	602287620309	TENSIOMETRO			SIN MARCA	2004	OPERATIVO
19393	CENTRO DE SALUD FORTALEZA	602287620310	TENSIOMETRO			SIN MARCA	2004	OPERATIVO
19394	CENTRO DE SALUD FORTALEZA	602287620311	TENSIOMETRO			SIN MARCA	2004	OPERATIVO
19395	CENTRO DE SALUD FORTALEZA	602287620312	TENSIOMETRO			SIN MARCA	2004	OPERATIVO
19396	PUESTO DE SALUD ATE	602287620313	TENSIOMETRO			SIN MARCA	2004	OPERATIVO
19397	PUESTO DE SALUD ATE	602287620314	TENSIOMETRO			SIN MARCA	2004	OPERATIVO
19398	PUESTO DE SALUD ATE	602287620315	TENSIOMETRO			SIN MARCA	2004	OPERATIVO
19399	CENTRO DE SALUD ALFA Y OMEGA	602287620316	TENSIOMETRO			SIN MARCA	2004	OPERATIVO
19400	CENTRO DE SALUD ALFA Y OMEGA	602287620317	TENSIOMETRO			SIN MARCA	2004	OPERATIVO
19401	CENTRO DE SALUD GUSTAVO LANATTA	602287620322	TENSIOMETRO			SIN MARCA	2004	OPERATIVO
19402	CENTRO DE SALUD GUSTAVO LANATTA	602287620323	TENSIOMETRO			SIN MARCA	2004	OPERATIVO
19403	CENTRO DE SALUD SANTA MAGDALENA SOFIA	602287620331	TENSIOMETRO			SIN MARCA	2004	OPERATIVO
19404	CENTRO DE SALUD SANTA MAGDALENA SOFIA	602287620332	TENSIOMETRO			SIN MARCA	2004	OPERATIVO
19405	CENTRO DE SALUD 07 DE OCTUBRE	602287620333	TENSIOMETRO			SIN MARCA	2004	OPERATIVO
19406	CENTRO DE SALUD 07 DE OCTUBRE	602287620334	TENSIOMETRO			SIN MARCA	2004	OPERATIVO
19407	CENTRO DE SALUD JICAMARCA	602287620336	TENSIOMETRO			SIN MARCA	2004	OPERATIVO
19408	CENTRO DE SALUD JICAMARCA	602287620337	TENSIOMETRO			SIN MARCA	2004	OPERATIVO
19409	CENTRO DE SALUD JICAMARCA	602287620338	TENSIOMETRO			SIN MARCA	2004	OPERATIVO
19410	CENTRO DE SALUD JICAMARCA	602287620339	TENSIOMETRO			SIN MARCA	2004	OPERATIVO

N°	Nombre del Local	Código Patrimonial (Numérico)	Tipo (Vehículo o Maquinaria)	Placa /N° Serie	Modelo	Marca	Año de fabricación	Estado de Conservación (Operativo o Inoperativo)
19411	CENTRO DE SALUD JICAMARCA	602287620340	TENSIOMETRO			SIN MARCA	2004	OPERATIVO
19412	CENTRO DE SALUD JICAMARCA	602287620341	TENSIOMETRO			SIN MARCA	2004	OPERATIVO
19413	CENTRO DE SALUD VILLA LETICIA DE CAJAMARQUILLA	602287620343	TENSIOMETRO			SIN MARCA	2004	OPERATIVO
19414	CENTRO DE SALUD VILLA LETICIA DE CAJAMARQUILLA	602287620344	TENSIOMETRO			SIN MARCA	2004	OPERATIVO
19415	CENTRO DE SALUD VILLA LETICIA DE CAJAMARQUILLA	602287620345	TENSIOMETRO			SIN MARCA	2004	OPERATIVO
19416	PUESTO DE SALUD VIRGEN DEL ROSARIO CARAPONGO	602287620348	TENSIOMETRO			SIN MARCA	2004	OPERATIVO
19417	PUESTO DE SALUD VIRGEN DEL ROSARIO CARAPONGO	602287620349	TENSIOMETRO			SIN MARCA	2004	OPERATIVO
19418	CENTRO DE SALUD NIEVERIA DEL PARAISO	602287620350	TENSIOMETRO			SIN MARCA	2004	OPERATIVO
19419	CENTRO DE SALUD NIEVERIA DEL PARAISO	602287620351	TENSIOMETRO			SIN MARCA	2004	OPERATIVO
19420	PUESTO DE SALUD ALTO PERU	602287620352	TENSIOMETRO			SIN MARCA	2004	OPERATIVO
19421	PUESTO DE SALUD VILLA MERCEDES	602287620357	TENSIOMETRO			SIN MARCA	2004	OPERATIVO
19422	PUESTO DE SALUD VILLA MERCEDES	602287620358	TENSIOMETRO			SIN MARCA	2004	OPERATIVO
19423	PUESTO DE SALUD VILLA MERCEDES	602287620359	TENSIOMETRO			SIN MARCA	2004	OPERATIVO
19424	CENTRO DE SALUD CATALINA HUANCA	602287620360	TENSIOMETRO			SIN MARCA	2005	OPERATIVO
19425	CENTRO DE SALUD CATALINA HUANCA	602287620361	TENSIOMETRO			SIN MARCA	2005	OPERATIVO
19426	CENTRO DE SALUD ANCIETA BAJA	602287620363	TENSIOMETRO			SIN MARCA	2005	OPERATIVO
19427	CENTRO DE SALUD MICAELA BASTIDAS	602287620365	TENSIOMETRO			SIN MARCA	2005	OPERATIVO
19428	CENTRO MATERNO INFANTIL TAMBO VIEJO	602287620367	TENSIOMETRO			SIN MARCA	2005	OPERATIVO
19429	CENTRO DE SALUD VIRGEN DEL CARMEN LA ERA	602287620369	TENSIOMETRO			SIN MARCA	2005	OPERATIVO
19430	CENTRO DE VETERINARIA Y ZOONOSIS	602287620370	TENSIOMETRO			SIN MARCA	2005	OPERATIVO
19431	CENTRO DE VETERINARIA Y ZOONOSIS	602287620371	TENSIOMETRO			SIN MARCA	2005	OPERATIVO
19432	PUESTO DE SALUD CHACRASANA	602287620372	TENSIOMETRO			SIN MARCA	2005	OPERATIVO
19433	PUESTO DE SALUD YANACOTO	602287620373	TENSIOMETRO			SIN MARCA	2005	OPERATIVO
19434	PUESTO DE SALUD YANACOTO	602287620374	TENSIOMETRO			SIN MARCA	2005	OPERATIVO
19435	PUESTO DE SALUD MARISCAL CASTILLA	602287620375	TENSIOMETRO			SIN MARCA	2005	OPERATIVO
19436	PUESTO DE SALUD SEÑOR DE LOS MILAGROS	602287620377	TENSIOMETRO			SIN MARCA	2005	OPERATIVO
19437	PUESTO DE SALUD VILLA DEL SOL	602287620378	TENSIOMETRO			SIN MARCA	2005	OPERATIVO
19438	PUESTO DE SALUD PABLO PATRON	602287620379	TENSIOMETRO			SIN MARCA	2005	OPERATIVO
19439	PUESTO DE SALUD PABLO PATRON	602287620380	TENSIOMETRO			SIN MARCA	2005	OPERATIVO
19440	CENTRO DE SALUD NIEVERIA DEL PARAISO	602287620381	TENSIOMETRO			SIN MARCA	2005	OPERATIVO
19441	CENTRO DE SALUD EL EXITO	602287620382	TENSIOMETRO			SIN MARCA	2005	OPERATIVO
19442	PUESTO DE SALUD SANTA ROSA DE QUIVES	602287620385	TENSIOMETRO			SIN MARCA	2006	OPERATIVO
19443	PUESTO DE SALUD METROPOLITANA	602287620386	TENSIOMETRO			SIN MARCA	2006	OPERATIVO
19444	CENTRO DE SALUD SANTA CLARA	602287620387	TENSIOMETRO			SIN MARCA	2006	OPERATIVO
19445	CENTRO DE SALUD SANTA CLARA	602287620388	TENSIOMETRO			SIN MARCA	2006	OPERATIVO
19446	CENTRO DE SALUD SANTA CLARA	602287620389	TENSIOMETRO			SIN MARCA	2006	OPERATIVO
19447	CENTRO DE SALUD MANYLSA	602287620391	TENSIOMETRO			SIN MARCA	2006	OPERATIVO
19448	CENTRO DE SALUD MANYLSA	602287620392	TENSIOMETRO			SIN MARCA	2006	OPERATIVO
19449	CENTRO DE SALUD MANYLSA	602287620393	TENSIOMETRO			SIN MARCA	2006	OPERATIVO

N°	Nombre del Local	Código Patrimonial (Numérico)	Tipo (Vehículo o Maquinaria)	Placa /N° Serie	Modelo	Marca	Año de fabricación	Estado de Conservación (Operativo o Inoperativo)
19450	CENTRO DE SALUD SAN ANTONIO	602287620396	TENSIOMETRO			SIN MARCA	2006	OPERATIVO
19451	PUESTO DE SALUD HORACIO ZEVALLOS	602287620397	TENSIOMETRO			SIN MARCA	2006	OPERATIVO
19452	CENTRO DE SALUD MICAELA BASTIDAS	602287620398	TENSIOMETRO			SIN MARCA	2006	OPERATIVO
19453	CENTRO DE SALUD FORTALEZA	602287620399	TENSIOMETRO			SIN MARCA	2006	OPERATIVO
19454	PUESTO DE SALUD ATE	602287620400	TENSIOMETRO			SIN MARCA	2006	OPERATIVO
19455	PUESTO DE SALUD ATE	602287620401	TENSIOMETRO			SIN MARCA	2006	OPERATIVO
19456	CENTRO DE SALUD ALFA Y OMEGA	602287620402	TENSIOMETRO			SIN MARCA	2006	OPERATIVO
19457	CENTRO DE SALUD ALFA Y OMEGA	602287620403	TENSIOMETRO			SIN MARCA	2006	OPERATIVO
19458	CENTRO DE SALUD GUSTAVO LANATTA	602287620407	TENSIOMETRO			SIN MARCA	2006	OPERATIVO
19459	CENTRO DE SALUD SANTA MAGDALENA SOFIA	602287620410	TENSIOMETRO			SIN MARCA	2006	OPERATIVO
19460	CENTRO DE SALUD SANTA MAGDALENA SOFIA	602287620411	TENSIOMETRO			SIN MARCA	2006	OPERATIVO
19461	CENTRO DE SALUD 07 DE OCTUBRE	602287620412	TENSIOMETRO			SIN MARCA	2006	OPERATIVO
19462	CENTRO DE SALUD LA MOLINA	602287620413	TENSIOMETRO			SIN MARCA	2006	OPERATIVO
19463	CENTRO DE SALUD MUSA	602287620414	TENSIOMETRO			SIN MARCA	2006	OPERATIVO
19464	CENTRO DE SALUD MATAZANGO	602287620415	TENSIOMETRO			SIN MARCA	2006	OPERATIVO
19465	CENTRO MATERNO INFANTIL TAMBO VIEJO	602287620417	TENSIOMETRO			SIN MARCA	2006	OPERATIVO
19466	CENTRO MATERNO INFANTIL MIGUEL GRAU	602287620419	TENSIOMETRO			SIN MARCA	2006	INOPERATIVO
19467	CENTRO MATERNO INFANTIL MIGUEL GRAU	602287620420	TENSIOMETRO			SIN MARCA	2006	INOPERATIVO
19468	CENTRO MATERNO INFANTIL MIGUEL GRAU	602287620421	TENSIOMETRO			SIN MARCA	2006	OPERATIVO
19469	CENTRO MATERNO INFANTIL MIGUEL GRAU	602287620422	TENSIOMETRO			SIN MARCA	2006	OPERATIVO
19470	CENTRO MATERNO INFANTIL MIGUEL GRAU	602287620423	TENSIOMETRO			SIN MARCA	2006	OPERATIVO
19471	CENTRO DE SALUD LOPEZ SILVA	602287620424	TENSIOMETRO			SIN MARCA	2006	OPERATIVO
19472	CENTRO DE SALUD PROGRESO	602287620426	TENSIOMETRO			SIN MARCA	2006	OPERATIVO
19473	CENTRO DE SALUD SAN ANTONIO DE PEDREGAL	602287620432	TENSIOMETRO			SIN MARCA	2006	OPERATIVO
19474	PUESTO DE SALUD CHACRASANA	602287620433	TENSIOMETRO			SIN MARCA	2006	OPERATIVO
19475	PUESTO DE SALUD YANACOTO	602287620434	TENSIOMETRO			SIN MARCA	2006	OPERATIVO
19476	PUESTO DE SALUD SEÑOR DE LOS MILAGROS	602287620435	TENSIOMETRO			SIN MARCA	2006	OPERATIVO
19477	PUESTO DE SALUD PABLO PATRON	602287620436	TENSIOMETRO			SIN MARCA	2006	OPERATIVO
19478	CENTRO DE SALUD JICAMARCA	602287620437	TENSIOMETRO			SIN MARCA	2006	OPERATIVO
19479	CENTRO DE SALUD JICAMARCA	602287620438	TENSIOMETRO			SIN MARCA	2006	OPERATIVO
19480	CENTRO DE SALUD VILLA LETICIA DE CAJAMARQUILLA	602287620439	TENSIOMETRO			SIN MARCA	2006	OPERATIVO
19481	CENTRO DE SALUD SANTA MARIA DE HUACHIPA	602287620440	TENSIOMETRO			SIN MARCA	2006	OPERATIVO
19482	PUESTO DE SALUD VIRGEN DEL ROSARIO CARAPONGO	602287620441	TENSIOMETRO			SIN MARCA	2006	OPERATIVO
19483	CENTRO DE SALUD NIEVERIA DEL PARAISO	602287620442	TENSIOMETRO			SIN MARCA	2006	OPERATIVO
19484	CENTRO DE SALUD NIEVERIA DEL PARAISO	602287620443	TENSIOMETRO			SIN MARCA	2006	OPERATIVO
19485	DIRECCION GENERAL	602287620444	TENSIOMETRO			SIN MARCA	2006	OPERATIVO
19486	DIRECCION GENERAL	602287620445	TENSIOMETRO			SIN MARCA	2006	OPERATIVO
19487	DIRECCION GENERAL	602287620446	TENSIOMETRO			SIN MARCA	2006	OPERATIVO
19488	CENTRO DE SALUD CATALINA HUANCA	602287620447	TENSIOMETRO			SIN MARCA	2006	OPERATIVO

DIRIS LIMA ESTE MINSA OFICINA DE ABASTECIMIENTO

N°	Nombre del Local	Código Patrimonial (Numérico)	Tipo (Vehículo o Maquinaria)	Placa /N° Serie	Modelo	Marca	Año de fabricación	Estado de Conservación (Operativo o Inoperativo)
19489	CENTRO DE SALUD CATALINA HUANCA	602287620448	TENSIOMETRO			SIN MARCA	2006	OPERATIVO
19490	CENTRO DE SALUD ANCIETA BAJA	602287620449	TENSIOMETRO			SIN MARCA	2006	OPERATIVO
19491	CENTRO DE SALUD EL AGUSTINO	602287620450	TENSIOMETRO			SIN MARCA	2006	OPERATIVO
19492	CENTRO DE SALUD CHANCAS DE ANDAHUAYLAS	602287620452	TENSIOMETRO			SIN MARCA	2006	OPERATIVO
19493	CENTRO DE SALUD CHANCAS DE ANDAHUAYLAS	602287620453	TENSIOMETRO			SIN MARCA	2006	OPERATIVO
19494	CENTRO DE SALUD SAN CARLOS	602287620456	TENSIOMETRO			SIN MARCA	2006	OPERATIVO
19495	CENTRO DE SALUD SAN CARLOS	602287620457	TENSIOMETRO			SIN MARCA	2006	OPERATIVO
19496	CENTRO DE SALUD VIÑA SAN FRANCISCO	602287620458	TENSIOMETRO			SIN MARCA	2006	OPERATIVO
19497	PUESTO DE SALUD SANTA ROSA DE QUIVES	602287620459	TENSIOMETRO	S/S	S/M	SIN MARCA	2006	INOPERATIVO
19498	CENTRO DE SALUD EL EXITO	602287620460	TENSIOMETRO			SIN MARCA	2006	OPERATIVO
19499	CENTRO DE SALUD MANYLSA	602287620462	TENSIOMETRO			SIN MARCA	2006	OPERATIVO
19500	PUESTO DE SALUD HORACIO ZEVALLOS	602287620463	TENSIOMETRO			SIN MARCA	2006	OPERATIVO
19501	PUESTO DE SALUD HORACIO ZEVALLOS	602287620464	TENSIOMETRO			SIN MARCA	2006	OPERATIVO
19502	PUESTO DE SALUD LA FRATERNIDAD	602287620466	TENSIOMETRO			SIN MARCA	2006	OPERATIVO
19503	PUESTO DE SALUD LA FRATERNIDAD	602287620467	TENSIOMETRO			SIN MARCA	2006	OPERATIVO
19504	DIRECCION DE MONITOREO Y GESTION SANITARIA	602287620468	TENSIOMETRO			SIN MARCA	2006	OPERATIVO
19505	DIRECCION DE MONITOREO Y GESTION SANITARIA	602287620469	TENSIOMETRO			SIN MARCA	2006	OPERATIVO
19506	CENTRO DE SALUD MICAELA BASTIDAS	602287620470	TENSIOMETRO			SIN MARCA	2006	OPERATIVO
19507	CENTRO DE SALUD FORTALEZA	602287620471	TENSIOMETRO			SIN MARCA	2006	OPERATIVO
19508	CENTRO DE SALUD FORTALEZA	602287620472	TENSIOMETRO			SIN MARCA	2006	OPERATIVO
19509	PUESTO DE SALUD ATE	602287620473	TENSIOMETRO			SIN MARCA	2006	OPERATIVO
19510	CENTRO DE SALUD ALFA Y OMEGA	602287620474	TENSIOMETRO			SIN MARCA	2006	OPERATIVO
19511	CENTRO DE SALUD GUSTAVO LANATTA	602287620480	TENSIOMETRO			SIN MARCA	2006	OPERATIVO
19512	CENTRO DE SALUD SANTA MAGDALENA SOFIA	602287620481	TENSIOMETRO			SIN MARCA	2006	OPERATIVO
19513	CENTRO DE SALUD SANTA MAGDALENA SOFIA	602287620482	TENSIOMETRO			SIN MARCA	2006	OPERATIVO
19514	CENTRO DE SALUD SANTA MAGDALENA SOFIA	602287620483	TENSIOMETRO			SIN MARCA	2006	OPERATIVO
19515	CENTRO DE SALUD SANTA MAGDALENA SOFIA	602287620484	TENSIOMETRO			SIN MARCA	2006	OPERATIVO
19516	CENTRO DE SALUD 07 DE OCTUBRE	602287620485	TENSIOMETRO			SIN MARCA	2006	OPERATIVO
19517	PUESTO DE SALUD PORTADA DEL SOL	602287620486	TENSIOMETRO			SIN MARCA	2006	OPERATIVO
19518	PUESTO DE SALUD PORTADA DEL SOL	602287620487	TENSIOMETRO			SIN MARCA	2006	OPERATIVO
19519	CENTRO DE SALUD MUSA	602287620490	TENSIOMETRO			SIN MARCA	2006	OPERATIVO
19520	CENTRO MATERNO INFANTIL TAMBO VIEJO	602287620491	TENSIOMETRO	S/S	S/M	RIESTER	2006	INOPERATIVO
19521	PUESTO DE SALUD COLCA	602287620493	TENSIOMETRO			SIN MARCA	2006	OPERATIVO
19522	CENTRO MATERNO INFANTIL MIGUEL GRAU	602287620494	TENSIOMETRO			SIN MARCA	2006	OPERATIVO
19523	CENTRO MATERNO INFANTIL MIGUEL GRAU	602287620495	TENSIOMETRO			SIN MARCA	2006	OPERATIVO
19524	CENTRO DE SALUD LOPEZ SILVA	602287620496	TENSIOMETRO			SIN MARCA	2006	OPERATIVO
19525	CENTRO DE SALUD LOPEZ SILVA	602287620497	TENSIOMETRO			SIN MARCA	2006	OPERATIVO
19526	CENTRO DE SALUD LOPEZ SILVA	602287620498	TENSIOMETRO			SIN MARCA	2006	OPERATIVO
19527	CENTRO DE SALUD PROGRESO	602287620499	TENSIOMETRO	200624311	S/M	RIESTER	2006	INOPERATIVO

DIRIS LIMA ESTE V°B° MINSA OFICINA DE ABASTECIMIENTO

N°	Nombre del Local	Código Patrimonial (Numérico)	Tipo (Vehículo o Maquinaria)	Placa /N° Serie	Modelo	Marca	Año de fabricación	Estado de Conservación (Operativo o Inoperativo)
19528	DIRECCION DE MONITOREO Y GESTION SANITARIA	602287620503	TENSIOMETRO			SIN MARCA	2006	OPERATIVO
19529	DIRECCION DE MONITOREO Y GESTION SANITARIA	602287620504	TENSIOMETRO			SIN MARCA	2006	OPERATIVO
19530	PUESTO DE SALUD MARISCAL CASTILLA	602287620509	TENSIOMETRO			SIN MARCA	2006	OPERATIVO
19531	CENTRO DE SALUD JICAMARCA	602287620510	TENSIOMETRO			SIN MARCA	2006	OPERATIVO
19532	CENTRO DE SALUD JICAMARCA	602287620511	TENSIOMETRO			SIN MARCA	2006	OPERATIVO
19533	CENTRO DE SALUD NIEVERIA DEL PARAISO	602287620512	TENSIOMETRO			SIN MARCA	2006	OPERATIVO
19534	PUESTO DE SALUD ALTO PERU	602287620513	TENSIOMETRO			SIN MARCA	2006	OPERATIVO
19535	CENTRO DE SALUD MADRE TERESA DE CALCUTA	602287620514	TENSIOMETRO			SIN MARCA	2006	OPERATIVO
19536	CENTRO DE SALUD MADRE TERESA DE CALCUTA	602287620515	TENSIOMETRO			SIN MARCA	2006	OPERATIVO
19537	CENTRO DE SALUD CATALINA HUANCA	602287620516	TENSIOMETRO			SIN MARCA	2006	OPERATIVO
19538	CENTRO DE SALUD CATALINA HUANCA	602287620517	TENSIOMETRO			SIN MARCA	2006	OPERATIVO
19539	CENTRO DE SALUD EL AGUSTINO	602287620519	TENSIOMETRO			SIN MARCA	2006	OPERATIVO
19540	CENTRO DE SALUD CHANCAS DE ANDAHUAYLAS	602287620521	TENSIOMETRO			SIN MARCA	2006	OPERATIVO
19541	CENTRO DE SALUD CHANCAS DE ANDAHUAYLAS	602287620522	TENSIOMETRO			SIN MARCA	2006	OPERATIVO
19542	CENTRO DE SALUD SAN CARLOS	602287620523	TENSIOMETRO			SIN MARCA	2006	OPERATIVO
19543	CENTRO DE SALUD SAN CARLOS	602287620524	TENSIOMETRO			SIN MARCA	2006	OPERATIVO
19544	PUESTO DE SALUD ALTO HUAMPANI	602287620528	TENSIOMETRO			SIN MARCA	2006	OPERATIVO
19545	CENTRO DE SALUD LA MOLINA	602287620530	TENSIOMETRO			SIN MARCA	2007	OPERATIVO
19546	CENTRO DE SALUD LA MOLINA	602287620531	TENSIOMETRO			SIN MARCA	2007	OPERATIVO
19547	CENTRO MATERNO INFANTIL TAMBO VIEJO	602287620532	TENSIOMETRO			SIN MARCA	2007	OPERATIVO
19548	CENTRO MATERNO INFANTIL TAMBO VIEJO	602287620533	TENSIOMETRO			SIN MARCA	2007	OPERATIVO
19549	CENTRO DE SALUD ANCIETA BAJA	602287620534	TENSIOMETRO			SIN MARCA	2007	OPERATIVO
19550	CENTRO DE SALUD MICAELA BASTIDAS	602287620535	TENSIOMETRO			SIN MARCA	2007	OPERATIVO
19551	PUESTO DE SALUD ATE	602287620536	TENSIOMETRO			SIN MARCA	2007	OPERATIVO
19552	CENTRO REHABILITACION Y TERAPIA FISICA DE CHOSICA	602287620537	TENSIOMETRO			SIN MARCA	2007	OPERATIVO
19553	PUESTO DE SALUD MARISCAL CASTILLA	602287620538	TENSIOMETRO			SIN MARCA	2007	OPERATIVO
19554	PUESTO DE SALUD VILLA DEL SOL	602287620539	TENSIOMETRO			SIN MARCA	2007	OPERATIVO
19555	CENTRO MATERNO INFANTIL SAN FERNANDO	602287620541	TENSIOMETRO			SIN MARCA	2007	OPERATIVO
19556	CENTRO MATERNO INFANTIL TAMBO VIEJO	602287620544	TENSIOMETRO			SIN MARCA	2007	OPERATIVO
19557	CENTRO MATERNO INFANTIL TAMBO VIEJO	602287620545	TENSIOMETRO			SIN MARCA	2007	OPERATIVO
19558	PUESTO DE SALUD COLCA	602287620548	TENSIOMETRO			SIN MARCA	2007	OPERATIVO
19559	PUESTO DE SALUD COLCA	602287620549	TENSIOMETRO			SIN MARCA	2007	OPERATIVO
19560	CENTRO MATERNO INFANTIL MIGUEL GRAU	602287620550	TENSIOMETRO			SIN MARCA	2007	OPERATIVO
19561	CENTRO MATERNO INFANTIL MIGUEL GRAU	602287620551	TENSIOMETRO			SIN MARCA	2007	OPERATIVO
19562	CENTRO MATERNO INFANTIL MIGUEL GRAU	602287620552	TENSIOMETRO			SIN MARCA	2007	OPERATIVO
19563	PUESTO DE SALUD PERLA DEL SOL	602287620554	TENSIOMETRO			SIN MARCA	2007	OPERATIVO
19564	CENTRO DE SALUD VIRGEN DEL CARMEN LA ERA	602287620556	TENSIOMETRO			SIN MARCA	2007	OPERATIVO
19565	CENTRO DE SALUD VILLA LETICIA DE CAJAMARQUILLA	602287620557	TENSIOMETRO			SIN MARCA	2007	OPERATIVO
19566	PUESTO DE SALUD ALTO PERU	602287620558	TENSIOMETRO			SIN MARCA	2007	OPERATIVO

DIRIS LIMA ESTE
MINSA

N°	Nombre del Local	Código Patrimonial (Numérico)	Tipo (Vehículo o Maquinaria)	Placa /N° Serie	Modelo	Marca	Año de fabricación	Estado de Conservación (Operativo o Inoperativo)
19567	CENTRO DE SALUD MADRE TERESA DE CALCUTA	602287620559	TENSIOMETRO			SIN MARCA	2008	OPERATIVO
19568	CENTRO DE SALUD CATALINA HUANCA	602287620560	TENSIOMETRO			SIN MARCA	2008	OPERATIVO
19569	CENTRO DE SALUD EL AGUSTINO	602287620562	TENSIOMETRO			SIN MARCA	2008	OPERATIVO
19570	PUESTO DE SALUD METROPOLITANA	602287620564	TENSIOMETRO			SIN MARCA	2008	OPERATIVO
19571	PUESTO DE SALUD LA FRATERNIDAD	602287620565	TENSIOMETRO			SIN MARCA	2008	OPERATIVO
19572	CENTRO DE SALUD FORTALEZA	602287620566	TENSIOMETRO			SIN MARCA	2008	OPERATIVO
19573	CENTRO DE SALUD FORTALEZA	602287620567	TENSIOMETRO			SIN MARCA	2008	OPERATIVO
19574	CENTRO MATERNO INFANTIL SAN FERNANDO	602287620568	TENSIOMETRO			SIN MARCA	2008	OPERATIVO
19575	CENTRO DE SALUD SANTA MAGDALENA SOFIA	602287620569	TENSIOMETRO			SIN MARCA	2008	OPERATIVO
19576	CENTRO MATERNO INFANTIL TAMBO VIEJO	602287620571	TENSIOMETRO			SIN MARCA	2008	OPERATIVO
19577	CENTRO MATERNO INFANTIL MIGUEL GRAU	602287620572	TENSIOMETRO			SIN MARCA	2008	OPERATIVO
19578	CENTRO DE SALUD SANTA CLARA	602287620573	TENSIOMETRO			SIN MARCA	2008	OPERATIVO
19579	CENTRO MATERNO INFANTIL SAN FERNANDO	602287620574	TENSIOMETRO			SIN MARCA	2008	OPERATIVO
19580	CENTRO DE SALUD GUSTAVO LANATTA	602287620575	TENSIOMETRO			SIN MARCA	2008	OPERATIVO
19581	CENTRO DE SALUD GUSTAVO LANATTA	602287620576	TENSIOMETRO			SIN MARCA	2008	OPERATIVO
19582	CENTRO DE SALUD SAN CARLOS	602287620577	TENSIOMETRO			SIN MARCA	2009	OPERATIVO
19583	CENTRO DE SALUD SAN CARLOS	602287620578	TENSIOMETRO			SIN MARCA	2009	OPERATIVO
19584	CENTRO DE SALUD SAN CARLOS	602287620579	TENSIOMETRO			SIN MARCA	2009	OPERATIVO
19585	CENTRO DE SALUD SAN CARLOS	602287620580	TENSIOMETRO			SIN MARCA	2009	OPERATIVO
19586	CENTRO DE SALUD SAN CARLOS	602287620581	TENSIOMETRO			SIN MARCA	2009	OPERATIVO
19587	CENTRO DE SALUD SAN CARLOS	602287620582	TENSIOMETRO			SIN MARCA	2009	OPERATIVO
19588	CENTRO DE SALUD SAN CARLOS	602287620583	TENSIOMETRO			SIN MARCA	2009	OPERATIVO
19589	CENTRO DE SALUD SAN CARLOS	602287620584	TENSIOMETRO			SIN MARCA	2009	OPERATIVO
19590	CENTRO DE SALUD SAN CARLOS	602287620585	TENSIOMETRO			SIN MARCA	2009	OPERATIVO
19591	CENTRO DE SALUD SAN CARLOS	602287620586	TENSIOMETRO			SIN MARCA	2009	OPERATIVO
19592	CENTRO DE SALUD MADRE TERESA DE CALCUTA	602287620587	TENSIOMETRO			SIN MARCA	2009	OPERATIVO
19593	CENTRO DE SALUD MADRE TERESA DE CALCUTA	602287620588	TENSIOMETRO			SIN MARCA	2009	OPERATIVO
19594	CENTRO DE SALUD MADRE TERESA DE CALCUTA	602287620589	TENSIOMETRO			SIN MARCA	2009	OPERATIVO
19595	OFICINA DE ABASTECIMIENTO	602287620590	TENSIOMETRO			SIN MARCA	2009	OPERATIVO
19596	OFICINA DE ABASTECIMIENTO	602287620591	TENSIOMETRO			SIN MARCA	2009	OPERATIVO
19597	OFICINA DE ABASTECIMIENTO	602287620592	TENSIOMETRO			SIN MARCA	2009	OPERATIVO
19598	OFICINA DE ABASTECIMIENTO	602287620593	TENSIOMETRO			SIN MARCA	2009	OPERATIVO
19599	CENTRO DE SALUD MUSA	602287620594	TENSIOMETRO			SIN MARCA	2009	OPERATIVO
19600	CENTRO DE SALUD MATAZANGO	602287620595	TENSIOMETRO			SIN MARCA	2009	OPERATIVO
19601	CENTRO MATERNO INFANTIL TAMBO VIEJO	602287620597	TENSIOMETRO			SIN MARCA	2009	OPERATIVO
19602	CENTRO MATERNO INFANTIL TAMBO VIEJO	602287620598	TENSIOMETRO			SIN MARCA	2009	OPERATIVO
19603	CENTRO MATERNO INFANTIL TAMBO VIEJO	602287620599	TENSIOMETRO			SIN MARCA	2009	OPERATIVO
19604	PUESTO DE SALUD COLCA	602287620601	TENSIOMETRO			SIN MARCA	2009	OPERATIVO
19605	PUESTO DE SALUD VILLA RICA	602287620602	TENSIOMETRO			SIN MARCA	2009	OPERATIVO

DIRIS LIMA ESTE MINSA OFICINA DE ABASTECIMIENTO V°B°

N°	Nombre del Local	Código Patrimonial (Numérico)	Tipo (Vehículo o Maquinaria)	Placa /N° Serie	Modelo	Marca	Año de fabricación	Estado de Conservación (Operativo o Inoperativo)
19606	CENTRO DE SALUD BETHANIA	602287620605	TENSIOMETRO			SIN MARCA	2009	OPERATIVO
19607	CENTRO DE SALUD BETHANIA	602287620606	TENSIOMETRO			SIN MARCA	2009	OPERATIVO
19608	CENTRO DE SALUD ANCIETA BAJA	602287620607	TENSIOMETRO			SIN MARCA	2009	OPERATIVO
19609	CENTRO DE SALUD EL AGUSTINO	602287620610	TENSIOMETRO			SIN MARCA	2009	OPERATIVO
19610	CENTRO DE SALUD EL AGUSTINO	602287620611	TENSIOMETRO			SIN MARCA	2009	OPERATIVO
19611	CENTRO DE SALUD NOCHETO	602287620612	TENSIOMETRO			SIN MARCA	2009	OPERATIVO
19612	CENTRO DE SALUD NOCHETO	602287620613	TENSIOMETRO			SIN MARCA	2009	OPERATIVO
19613	CENTRO DE SALUD NOCHETO	602287620614	TENSIOMETRO			SIN MARCA	2009	OPERATIVO
19614	CENTRO DE SALUD SAN CARLOS	602287620615	TENSIOMETRO			SIN MARCA	2009	OPERATIVO
19615	CENTRO DE SALUD SAN CARLOS	602287620616	TENSIOMETRO			SIN MARCA	2009	OPERATIVO
19616	PUESTO DE SALUD METROPOLITANA	602287620617	TENSIOMETRO			SIN MARCA	2009	OPERATIVO
19617	CENTRO DE SALUD SANTA CLARA	602287620618	TENSIOMETRO			SIN MARCA	2009	OPERATIVO
19618	CENTRO DE SALUD SANTA CLARA	602287620619	TENSIOMETRO			SIN MARCA	2009	OPERATIVO
19619	CENTRO DE SALUD SANTA CLARA	602287620620	TENSIOMETRO			SIN MARCA	2009	OPERATIVO
19620	CENTRO DE SALUD EL EXITO	602287620621	TENSIOMETRO			SIN MARCA	2009	OPERATIVO
19621	CENTRO DE SALUD EL EXITO	602287620622	TENSIOMETRO			SIN MARCA	2009	OPERATIVO
19622	CENTRO DE SALUD EL EXITO	602287620623	TENSIOMETRO			SIN MARCA	2009	OPERATIVO
19623	CENTRO DE SALUD SAN ANTONIO	602287620625	TENSIOMETRO			SIN MARCA	2009	OPERATIVO
19624	PUESTO DE SALUD HORACIO ZEVALLOS	602287620626	TENSIOMETRO			SIN MARCA	2009	OPERATIVO
19625	PUESTO DE SALUD LA FRATERNIDAD	602287620627	TENSIOMETRO			SIN MARCA	2009	OPERATIVO
19626	CENTRO DE SALUD MICAELA BASTIDAS	602287620628	TENSIOMETRO			SIN MARCA	2009	OPERATIVO
19627	CENTRO DE SALUD MICAELA BASTIDAS	602287620629	TENSIOMETRO			SIN MARCA	2009	OPERATIVO
19628	CENTRO DE SALUD MICAELA BASTIDAS	602287620630	TENSIOMETRO			SIN MARCA	2009	OPERATIVO
19629	CENTRO DE SALUD FORTALEZA	602287620631	TENSIOMETRO			SIN MARCA	2009	OPERATIVO
19630	CENTRO DE SALUD FORTALEZA	602287620632	TENSIOMETRO			SIN MARCA	2009	OPERATIVO
19631	CENTRO DE SALUD FORTALEZA	602287620633	TENSIOMETRO			SIN MARCA	2009	OPERATIVO
19632	PUESTO DE SALUD ATE	602287620634	TENSIOMETRO			SIN MARCA	2009	OPERATIVO
19633	CENTRO DE SALUD ALFA Y OMEGA	602287620635	TENSIOMETRO			SIN MARCA	2009	OPERATIVO
19634	PUESTO DE SALUD TRES DE OCTUBRE	602287620637	TENSIOMETRO			SIN MARCA	2009	OPERATIVO
19635	PUESTO DE SALUD PERLA DEL SOL	602287620638	TENSIOMETRO			SIN MARCA	2009	OPERATIVO
19636	PUESTO DE SALUD VILLA RICA	602287620640	TENSIOMETRO			SIN MARCA	2009	OPERATIVO
19637	CENTRO DE SALUD VIRGEN DEL CARMEN LA ERA	602287620641	TENSIOMETRO			SIN MARCA	2009	OPERATIVO
19638	PUESTO DE SALUD ALTO HUAMPANI	602287620642	TENSIOMETRO			SIN MARCA	2009	OPERATIVO
19639	CENTRO DE SALUD SAN ANTONIO DE PEDREGAL	602287620648	TENSIOMETRO			SIN MARCA	2009	OPERATIVO
19640	CENTRO REHABILITACION Y TERAPIA FISICA DE CHOSICA	602287620649	TENSIOMETRO			SIN MARCA	2009	OPERATIVO
19641	CENTRO REHABILITACION Y TERAPIA FISICA DE CHOSICA	602287620650	TENSIOMETRO			SIN MARCA	2009	OPERATIVO
19642	PUESTO DE SALUD CHACRASANA	602287620651	TENSIOMETRO			SIN MARCA	2009	OPERATIVO
19643	PUESTO DE SALUD YANACOTO	602287620652	TENSIOMETRO			SIN MARCA	2009	OPERATIVO
19644	PUESTO DE SALUD SEÑOR DE LOS MILAGROS	602287620654	TENSIOMETRO			SIN MARCA	2009	OPERATIVO

DIRIS LIMA ESTE V°B° MINSA OFICINA DE ABASTECIMIENTO

N°	Nombre del Local	Código Patrimonial (Numérico)	Tipo (Vehículo o Maquinaria)	Placa /N° Serie	Modelo	Marca	Año de fabricación	Estado de Conservación (Operativo o Inoperativo)
19645	PUESTO DE SALUD SEÑOR DE LOS MILAGROS	602287620655	TENSIOMETRO			SIN MARCA	2009	OPERATIVO
19646	PUESTO DE SALUD VILLA DEL SOL	602287620656	TENSIOMETRO			SIN MARCA	2009	OPERATIVO
19647	PUESTO DE SALUD PABLO PATRON	602287620657	TENSIOMETRO			SIN MARCA	2009	OPERATIVO
19648	CENTRO DE SALUD JICAMARCA	602287620658	TENSIOMETRO			SIN MARCA	2009	OPERATIVO
19649	CENTRO DE SALUD JICAMARCA	602287620659	TENSIOMETRO			SIN MARCA	2009	OPERATIVO
19650	CENTRO DE SALUD JICAMARCA	602287620660	TENSIOMETRO			SIN MARCA	2009	OPERATIVO
19651	CENTRO DE SALUD VILLA LETICIA DE CAJAMARQUILLA	602287620661	TENSIOMETRO			SIN MARCA	2009	OPERATIVO
19652	CENTRO DE SALUD SANTA MARIA DE HUACHIPA	602287620662	TENSIOMETRO			SIN MARCA	2009	OPERATIVO
19653	CENTRO DE SALUD NIEVERIA DEL PARAISO	602287620663	TENSIOMETRO			SIN MARCA	2009	OPERATIVO
19654	PUESTO DE SALUD ALTO PERU	602287620664	TENSIOMETRO			SIN MARCA	2009	OPERATIVO
19655	CENTRO MATERNO INFANTIL MIGUEL GRAU	602287620666	TENSIOMETRO			SIN MARCA	2009	OPERATIVO
19656	CENTRO MATERNO INFANTIL MIGUEL GRAU	602287620667	TENSIOMETRO			SIN MARCA	2009	OPERATIVO
19657	CENTRO MATERNO INFANTIL MIGUEL GRAU	602287620668	TENSIOMETRO			SIN MARCA	2009	OPERATIVO
19658	CENTRO MATERNO INFANTIL MIGUEL GRAU	602287620669	TENSIOMETRO			SIN MARCA	2009	OPERATIVO
19659	CENTRO DE SALUD LOPEZ SILVA	602287620670	TENSIOMETRO			SIN MARCA	2009	OPERATIVO
19660	CENTRO DE SALUD LOPEZ SILVA	602287620671	TENSIOMETRO			SIN MARCA	2009	OPERATIVO
19661	CENTRO DE SALUD PROGRESO	602287620673	TENSIOMETRO			SIN MARCA	2009	OPERATIVO
19662	PUESTO DE SALUD VIRGEN DEL ROSARIO CARAPONGO	602287620674	TENSIOMETRO			SIN MARCA	2009	OPERATIVO
19663	CENTRO DE SALUD COOPERATIVA UNIVERSAL	602287620676	TENSIOMETRO			SIN MARCA	2009	OPERATIVO
19664	CENTRO DE SALUD COOPERATIVA UNIVERSAL	602287620677	TENSIOMETRO			SIN MARCA	2009	OPERATIVO
19665	CENTRO MATERNO INFANTIL SAN FERNANDO	602287620678	TENSIOMETRO			SIN MARCA	2009	OPERATIVO
19666	CENTRO MATERNO INFANTIL SAN FERNANDO	602287620679	TENSIOMETRO			SIN MARCA	2009	OPERATIVO
19667	CENTRO MATERNO INFANTIL SAN FERNANDO	602287620680	TENSIOMETRO			SIN MARCA	2009	OPERATIVO
19668	CENTRO MATERNO INFANTIL SAN FERNANDO	602287620681	TENSIOMETRO			SIN MARCA	2009	OPERATIVO
19669	CENTRO DE SALUD GUSTAVO LANATTA	602287620682	TENSIOMETRO			SIN MARCA	2009	OPERATIVO
19670	CENTRO DE SALUD GUSTAVO LANATTA	602287620683	TENSIOMETRO			SIN MARCA	2009	OPERATIVO
19671	CENTRO DE SALUD SANTA MAGDALENA SOFIA	602287620688	TENSIOMETRO			SIN MARCA	2009	OPERATIVO
19672	CENTRO DE SALUD SANTA MAGDALENA SOFIA	602287620689	TENSIOMETRO			SIN MARCA	2009	OPERATIVO
19673	CENTRO DE SALUD 07 DE OCTUBRE	602287620690	TENSIOMETRO			SIN MARCA	2009	OPERATIVO
19674	CENTRO DE SALUD 07 DE OCTUBRE	602287620691	TENSIOMETRO			SIN MARCA	2009	OPERATIVO
19675	CENTRO DE SALUD CHANCAS DE ANDAHUAYLAS	602287620692	TENSIOMETRO			SIN MARCA	2009	OPERATIVO
19676	CENTRO DE SALUD CHANCAS DE ANDAHUAYLAS	602287620693	TENSIOMETRO			SIN MARCA	2009	OPERATIVO
19677	CENTRO DE SALUD CHANCAS DE ANDAHUAYLAS	602287620694	TENSIOMETRO			SIN MARCA	2009	OPERATIVO
19678	CENTRO MATERNO INFANTIL SANTA ANITA	602287620696	TENSIOMETRO			SIN MARCA	2009	OPERATIVO
19679	CENTRO MATERNO INFANTIL SANTA ANITA	602287620697	TENSIOMETRO			SIN MARCA	2009	OPERATIVO
19680	CENTRO MATERNO INFANTIL SANTA ANITA	602287620698	TENSIOMETRO			SIN MARCA	2009	OPERATIVO
19681	CENTRO DE SALUD VIÑA SAN FRANCISCO	602287620700	TENSIOMETRO			SIN MARCA	2009	OPERATIVO
19682	PUESTO DE SALUD SANTA ROSA DE QUIVES	602287620701	TENSIOMETRO			SIN MARCA	2009	OPERATIVO
19683	CENTRO DE SALUD MANYLSA	602287620702	TENSIOMETRO			SIN MARCA	2009	OPERATIVO

DIRIS LIMA ESTE MINSA OFICINA DE ABASTECIMIENTO V°B°

N°	Nombre del Local	Código Patrimonial (Numérico)	Tipo (Vehículo o Maquinaria)	Placa /N° Serie	Modelo	Marca	Año de fabricación	Estado de Conservación (Operativo o Inoperativo)
19684	CENTRO DE SALUD MANYLSA	602287620703	TENSIOMETRO			SIN MARCA	2009	OPERATIVO
19685	CENTRO DE SALUD MANYLSA	602287620704	TENSIOMETRO			SIN MARCA	2009	OPERATIVO
19686	CENTRO MATERNO INFANTIL SAN FERNANDO	602287620705	TENSIOMETRO			SIN MARCA	2009	OPERATIVO
19687	CENTRO MATERNO INFANTIL SANTA ANITA	602287620706	TENSIOMETRO			SIN MARCA	2009	OPERATIVO
19688	CENTRO DE SALUD PROGRESO	602287620708	TENSIOMETRO			SIN MARCA	2009	OPERATIVO
19689	CENTRO DE SALUD MADRE TERESA DE CALCUTA	602287620709	TENSIOMETRO			SIN MARCA	2009	OPERATIVO
19690	CENTRO DE SALUD MADRE TERESA DE CALCUTA	602287620710	TENSIOMETRO			SIN MARCA	2009	OPERATIVO
19691	CENTRO DE SALUD CATALINA HUANCA	602287620711	TENSIOMETRO			SIN MARCA	2009	OPERATIVO
19692	CENTRO DE SALUD BETHANIA	602287620712	TENSIOMETRO			SIN MARCA	2009	OPERATIVO
19693	CENTRO DE SALUD ANCIETA BAJA	602287620713	TENSIOMETRO			SIN MARCA	2009	OPERATIVO
19694	CENTRO DE SALUD EL AGUSTINO	602287620715	TENSIOMETRO			SIN MARCA	2009	OPERATIVO
19695	CENTRO DE SALUD COOPERATIVA UNIVERSAL	602287620716	TENSIOMETRO			SIN MARCA	2009	OPERATIVO
19696	CENTRO DE SALUD CHANCAS DE ANDAHUAYLAS	602287620717	TENSIOMETRO			SIN MARCA	2009	OPERATIVO
19697	CENTRO DE SALUD NOCHETO	602287620718	TENSIOMETRO			SIN MARCA	2009	OPERATIVO
19698	CENTRO MATERNO INFANTIL SANTA ANITA	602287620719	TENSIOMETRO			SIN MARCA	2009	OPERATIVO
19699	CENTRO MATERNO INFANTIL SANTA ANITA	602287620720	TENSIOMETRO			SIN MARCA	2009	OPERATIVO
19700	CENTRO MATERNO INFANTIL SANTA ANITA	602287620721	TENSIOMETRO			SIN MARCA	2009	OPERATIVO
19701	CENTRO DE SALUD SAN CARLOS	602287620722	TENSIOMETRO			SIN MARCA	2009	OPERATIVO
19702	CENTRO DE SALUD VIÑA SAN FRANCISCO	602287620724	TENSIOMETRO			SIN MARCA	2009	OPERATIVO
19703	PUESTO DE SALUD SANTA ROSA DE QUIVES	602287620725	TENSIOMETRO			SIN MARCA	2009	OPERATIVO
19704	PUESTO DE SALUD METROPOLITANA	602287620726	TENSIOMETRO			SIN MARCA	2009	OPERATIVO
19705	CENTRO DE SALUD SANTA CLARA	602287620727	TENSIOMETRO			SIN MARCA	2009	OPERATIVO
19706	CENTRO DE SALUD EL EXITO	602287620728	TENSIOMETRO			SIN MARCA	2009	OPERATIVO
19707	CENTRO DE SALUD MANYLSA	602287620729	TENSIOMETRO			SIN MARCA	2009	OPERATIVO
19708	CENTRO DE SALUD SAN ANTONIO	602287620731	TENSIOMETRO			SIN MARCA	2009	OPERATIVO
19709	PUESTO DE SALUD HORACIO ZEVALLOS	602287620732	TENSIOMETRO			SIN MARCA	2009	OPERATIVO
19710	PUESTO DE SALUD LA FRATERNIDAD	602287620733	TENSIOMETRO			SIN MARCA	2009	OPERATIVO
19711	PUESTO DE SALUD LA FRATERNIDAD	602287620734	TENSIOMETRO			SIN MARCA	2009	OPERATIVO
19712	PUESTO DE SALUD LA FRATERNIDAD	602287620735	TENSIOMETRO			SIN MARCA	2009	OPERATIVO
19713	CENTRO DE SALUD MICAELA BASTIDAS	602287620736	TENSIOMETRO			SIN MARCA	2009	OPERATIVO
19714	CENTRO DE SALUD FORTALEZA	602287620737	TENSIOMETRO			SIN MARCA	2009	OPERATIVO
19715	PUESTO DE SALUD ATE	602287620738	TENSIOMETRO			SIN MARCA	2009	OPERATIVO
19716	CENTRO DE SALUD ALFA Y OMEGA	602287620739	TENSIOMETRO			SIN MARCA	2009	OPERATIVO
19717	CENTRO MATERNO INFANTIL SAN FERNANDO	602287620741	TENSIOMETRO			SIN MARCA	2009	OPERATIVO
19718	CENTRO MATERNO INFANTIL SAN FERNANDO	602287620742	TENSIOMETRO			SIN MARCA	2009	OPERATIVO
19719	CENTRO MATERNO INFANTIL SAN FERNANDO	602287620743	TENSIOMETRO			SIN MARCA	2009	OPERATIVO
19720	CENTRO DE SALUD GUSTAVO LANATTA	602287620744	TENSIOMETRO			SIN MARCA	2009	OPERATIVO
19721	CENTRO DE SALUD SANTA MAGDALENA SOFIA	602287620747	TENSIOMETRO			SIN MARCA	2009	OPERATIVO
19722	CENTRO DE SALUD 07 DE OCTUBRE	602287620748	TENSIOMETRO			SIN MARCA	2009	OPERATIVO

N°	Nombre del Local	Código Patrimonial (Numérico)	Tipo (Vehículo o Maquinaria)	Placa /N° Serie	Modelo	Marca	Año de fabricación	Estado de Conservación (Operativo o Inoperativo)
19723	CENTRO DE SALUD LA MOLINA	602287620749	TENSIOMETRO			SIN MARCA	2009	OPERATIVO
19724	OFICINA DE ABASTECIMIENTO	602287620750	TENSIOMETRO			SIN MARCA	2009	OPERATIVO
19725	CENTRO DE SALUD MUSA	602287620751	TENSIOMETRO			SIN MARCA	2009	OPERATIVO
19726	CENTRO DE SALUD MATAZANGO	602287620752	TENSIOMETRO			SIN MARCA	2009	OPERATIVO
19727	CENTRO MATERNO INFANTIL TAMBO VIEJO	602287620754	TENSIOMETRO			SIN MARCA	2009	OPERATIVO
19728	PUESTO DE SALUD COLCA	602287620756	TENSIOMETRO			SIN MARCA	2009	OPERATIVO
19729	CENTRO MATERNO INFANTIL MIGUEL GRAU	602287620757	TENSIOMETRO			SIN MARCA	2009	OPERATIVO
19730	CENTRO MATERNO INFANTIL MIGUEL GRAU	602287620758	TENSIOMETRO			SIN MARCA	2009	OPERATIVO
19731	CENTRO MATERNO INFANTIL MIGUEL GRAU	602287620759	TENSIOMETRO			SIN MARCA	2009	OPERATIVO
19732	CENTRO MATERNO INFANTIL MIGUEL GRAU	602287620760	TENSIOMETRO			SIN MARCA	2009	OPERATIVO
19733	CENTRO DE SALUD LOPEZ SILVA	602287620761	TENSIOMETRO			SIN MARCA	2009	OPERATIVO
19734	CENTRO DE SALUD PROGRESO	602287620763	TENSIOMETRO			SIN MARCA	2009	OPERATIVO
19735	PUESTO DE SALUD TRES DE OCTUBRE	602287620764	TENSIOMETRO			SIN MARCA	2009	OPERATIVO
19736	PUESTO DE SALUD PERLA DEL SOL	602287620765	TENSIOMETRO			SIN MARCA	2009	OPERATIVO
19737	PUESTO DE SALUD VILLA RICA	602287620767	TENSIOMETRO			SIN MARCA	2009	OPERATIVO
19738	CENTRO DE SALUD VIRGEN DEL CARMEN LA ERA	602287620768	TENSIOMETRO			SIN MARCA	2009	OPERATIVO
19739	PUESTO DE SALUD ALTO HUAMPANI	602287620769	TENSIOMETRO			SIN MARCA	2009	OPERATIVO
19740	CENTRO DE SALUD SAN ANTONIO DE PEDREGAL	602287620774	TENSIOMETRO			SIN MARCA	2009	OPERATIVO
19741	CENTRO REHABILITACION Y TERAPIA FISICA DE CHOSICA	602287620775	TENSIOMETRO			SIN MARCA	2009	OPERATIVO
19742	PUESTO DE SALUD CHACRASANA	602287620776	TENSIOMETRO			SIN MARCA	2009	OPERATIVO
19743	PUESTO DE SALUD YANACOTO	602287620777	TENSIOMETRO			SIN MARCA	2009	OPERATIVO
19744	PUESTO DE SALUD MARISCAL CASTILLA	602287620778	TENSIOMETRO			SIN MARCA	2009	OPERATIVO
19745	PUESTO DE SALUD SEÑOR DE LOS MILAGROS	602287620779	TENSIOMETRO			SIN MARCA	2009	OPERATIVO
19746	PUESTO DE SALUD SEÑOR DE LOS MILAGROS	602287620780	TENSIOMETRO			SIN MARCA	2009	OPERATIVO
19747	PUESTO DE SALUD SEÑOR DE LOS MILAGROS	602287620781	TENSIOMETRO			SIN MARCA	2009	OPERATIVO
19748	PUESTO DE SALUD SEÑOR DE LOS MILAGROS	602287620782	TENSIOMETRO			SIN MARCA	2009	OPERATIVO
19749	PUESTO DE SALUD SEÑOR DE LOS MILAGROS	602287620783	TENSIOMETRO			SIN MARCA	2009	OPERATIVO
19750	PUESTO DE SALUD VILLA DEL SOL	602287620784	TENSIOMETRO			SIN MARCA	2009	OPERATIVO
19751	PUESTO DE SALUD PABLO PATRON	602287620785	TENSIOMETRO			SIN MARCA	2009	OPERATIVO
19752	CENTRO DE SALUD JICAMARCA	602287620786	TENSIOMETRO			SIN MARCA	2009	OPERATIVO
19753	CENTRO DE SALUD JICAMARCA	602287620787	TENSIOMETRO			SIN MARCA	2009	OPERATIVO
19754	CENTRO DE SALUD VILLA LETICIA DE CAJAMARQUILLA	602287620788	TENSIOMETRO			SIN MARCA	2009	OPERATIVO
19755	CENTRO DE SALUD SANTA MARIA DE HUACHIPA	602287620789	TENSIOMETRO			SIN MARCA	2009	OPERATIVO
19756	PUESTO DE SALUD VIRGEN DEL ROSARIO CARAPONGO	602287620790	TENSIOMETRO			SIN MARCA	2009	OPERATIVO
19757	CENTRO DE SALUD NIEVERIA DEL PARAISO	602287620791	TENSIOMETRO			SIN MARCA	2009	OPERATIVO
19758	PUESTO DE SALUD ALTO PERU	602287620792	TENSIOMETRO			SIN MARCA	2009	OPERATIVO
19759	PUESTO DE SALUD VILLA MERCEDES	602287620794	TENSIOMETRO			SIN MARCA	2010	OPERATIVO
19760	PUESTO DE SALUD VILLA MERCEDES	602287620795	TENSIOMETRO			SIN MARCA	2010	OPERATIVO
19761	CENTRO MATERNO INFANTIL SANTA ANITA	602287620796	TENSIOMETRO			SIN MARCA	2011	OPERATIVO

IRIS LIMA ESTE
V°B°
MINSA
NA DE ABASTECIMIENTO

N°	Nombre del Local	Código Patrimonial (Numérico)	Tipo (Vehículo o Maquinaria)	Placa /N° Serie	Modelo	Marca	Año de fabricación	Estado de Conservación (Operativo o Inoperativo)
19762	CENTRO DE SALUD SANTA MAGDALENA SOFIA	602287620798	TENSIOMETRO			SIN MARCA	2011	OPERATIVO
19763	CENTRO DE SALUD ANCIETA BAJA	602287620803	TENSIOMETRO			SIN MARCA	2012	OPERATIVO
19764	CENTRO MATERNO INFANTIL SANTA ANITA	602287620809	TENSIOMETRO			SIN MARCA	2012	OPERATIVO
19765	CENTRO MATERNO INFANTIL SANTA ANITA	602287620810	TENSIOMETRO			SIN MARCA	2012	OPERATIVO
19766	PUESTO DE SALUD AMAUTA	602287620817	TENSIOMETRO			SIN MARCA	2012	OPERATIVO
19767	PUESTO DE SALUD HORACIO ZEVALLOS	602287620818	TENSIOMETRO			SIN MARCA	2012	OPERATIVO
19768	PUESTO DE SALUD LA FRATERNIDAD	602287620819	TENSIOMETRO			SIN MARCA	2012	OPERATIVO
19769	CENTRO DE SALUD MICAELA BASTIDAS	602287620820	TENSIOMETRO			SIN MARCA	2012	OPERATIVO
19770	CENTRO DE SALUD FORTALEZA	602287620821	TENSIOMETRO			SIN MARCA	2012	OPERATIVO
19771	CENTRO DE SALUD ALFA Y OMEGA	602287620822	TENSIOMETRO			SIN MARCA	2012	OPERATIVO
19772	CENTRO MATERNO INFANTIL SAN FERNANDO	602287620824	TENSIOMETRO			SIN MARCA	2012	OPERATIVO
19773	CENTRO MATERNO INFANTIL SAN FERNANDO	602287620825	TENSIOMETRO			SIN MARCA	2012	OPERATIVO
19774	CENTRO DE SALUD GUSTAVO LANATTA	602287620826	TENSIOMETRO			SIN MARCA	2012	OPERATIVO
19775	CENTRO DE SALUD SANTA MAGDALENA SOFIA	602287620828	TENSIOMETRO			SIN MARCA	2012	OPERATIVO
19776	CENTRO DE SALUD 07 DE OCTUBRE	602287620829	TENSIOMETRO			SIN MARCA	2012	OPERATIVO
19777	CENTRO DE SALUD LA MOLINA	602287620830	TENSIOMETRO			SIN MARCA	2012	OPERATIVO
19778	CENTRO DE SALUD MUSA	602287620832	TENSIOMETRO			SIN MARCA	2012	OPERATIVO
19779	CENTRO DE SALUD MATAZANGO	602287620833	TENSIOMETRO			SIN MARCA	2012	OPERATIVO
19780	PUESTO DE SALUD PORTADA DEL SOL	602287620834	TENSIOMETRO			SIN MARCA	2012	OPERATIVO
19781	CENTRO MATERNO INFANTIL TAMBO VIEJO	602287620835	TENSIOMETRO			SIN MARCA	2012	OPERATIVO
19782	CENTRO MATERNO INFANTIL TAMBO VIEJO	602287620836	TENSIOMETRO			SIN MARCA	2012	OPERATIVO
19783	CENTRO MATERNO INFANTIL TAMBO VIEJO	602287620837	TENSIOMETRO			SIN MARCA	2012	OPERATIVO
19784	CENTRO MATERNO INFANTIL MIGUEL GRAU	602287620839	TENSIOMETRO			SIN MARCA	2012	OPERATIVO
19785	CENTRO MATERNO INFANTIL MIGUEL GRAU	602287620840	TENSIOMETRO			SIN MARCA	2012	OPERATIVO
19786	CENTRO DE SALUD LOPEZ SILVA	602287620841	TENSIOMETRO			SIN MARCA	2012	OPERATIVO
19787	CENTRO DE SALUD PROGRESO	602287620843	TENSIOMETRO			SIN MARCA	2012	OPERATIVO
19788	PUESTO DE SALUD TRES DE OCTUBRE	602287620844	TENSIOMETRO			SIN MARCA	2012	OPERATIVO
19789	PUESTO DE SALUD PERLA DEL SOL	602287620845	TENSIOMETRO			SIN MARCA	2012	OPERATIVO
19790	PUESTO DE SALUD HUASCATA	602287620846	TENSIOMETRO			SIN MARCA	2012	OPERATIVO
19791	CENTRO DE SALUD VIRGEN DEL CARMEN LA ERA	602287620847	TENSIOMETRO			SIN MARCA	2012	OPERATIVO
19792	PUESTO DE SALUD ALTO HUAMPANI	602287620848	TENSIOMETRO			SIN MARCA	2012	OPERATIVO
19793	CENTRO DE SALUD SAN ANTONIO DE PEDREGAL	602287620852	TENSIOMETRO			SIN MARCA	2012	OPERATIVO
19794	PUESTO DE SALUD YANACOTO	602287620853	TENSIOMETRO			SIN MARCA	2012	OPERATIVO
19795	PUESTO DE SALUD MARISCAL CASTILLA	602287620854	TENSIOMETRO			SIN MARCA	2012	OPERATIVO
19796	PUESTO DE SALUD SEÑOR DE LOS MILAGROS	602287620855	TENSIOMETRO			SIN MARCA	2012	OPERATIVO
19797	PUESTO DE SALUD SEÑOR DE LOS MILAGROS	602287620856	TENSIOMETRO			SIN MARCA	2012	OPERATIVO
19798	PUESTO DE SALUD VILLA DEL SOL	602287620857	TENSIOMETRO			SIN MARCA	2012	OPERATIVO
19799	PUESTO DE SALUD PABLO PATRON	602287620858	TENSIOMETRO			SIN MARCA	2012	OPERATIVO
19800	CENTRO DE SALUD JICAMARCA	602287620859	TENSIOMETRO			SIN MARCA	2012	OPERATIVO

DIRIS LIMA ESTE
V°B°
MINSA
OFICINA DE ABASTECIMIENTO

N°	Nombre del Local	Código Patrimonial (Numérico)	Tipo (Vehículo o Maquinaria)	Placa /N° Serie	Modelo	Marca	Año de fabricación	Estado de Conservación (Operativo o Inoperativo)
19801	PUESTO DE SALUD ALTO PERU	602287620862	TENSIOMETRO			SIN MARCA	2012	OPERATIVO
19802	PUESTO DE SALUD CASA HUERTA LA CAMPIÑA	602287620863	TENSIOMETRO			SIN MARCA	2012	OPERATIVO
19803	PUESTO DE SALUD VILLA MERCEDES	602287620864	TENSIOMETRO			SIN MARCA	2012	OPERATIVO
19804	CENTRO DE SALUD MADRE TERESA DE CALCUTA	602287620869	TENSIOMETRO			SIN MARCA	2012	OPERATIVO
19805	CENTRO DE SALUD MADRE TERESA DE CALCUTA	602287620870	TENSIOMETRO			SIN MARCA	2012	OPERATIVO
19806	CENTRO DE SALUD CATALINA HUANCA	602287620871	TENSIOMETRO			SIN MARCA	2012	OPERATIVO
19807	CENTRO DE SALUD CHANCAS DE ANDAHUAYLAS	602287620872	TENSIOMETRO			SIN MARCA	2012	OPERATIVO
19808	CENTRO MATERNO INFANTIL SANTA ANITA	602287620873	TENSIOMETRO			SIN MARCA	2012	OPERATIVO
19809	CENTRO MATERNO INFANTIL SANTA ANITA	602287620874	TENSIOMETRO			SIN MARCA	2012	OPERATIVO
19810	CENTRO MATERNO INFANTIL SANTA ANITA	602287620875	TENSIOMETRO			SIN MARCA	2012	OPERATIVO
19811	CENTRO DE SALUD SANTA CLARA	602287620876	TENSIOMETRO			SIN MARCA	2012	OPERATIVO
19812	CENTRO DE SALUD EL EXITO	602287620877	TENSIOMETRO			SIN MARCA	2012	OPERATIVO
19813	CENTRO DE SALUD MICAELA BASTIDAS	602287620878	TENSIOMETRO			SIN MARCA	2012	OPERATIVO
19814	CENTRO DE SALUD FORTALEZA	602287620879	TENSIOMETRO			SIN MARCA	2012	OPERATIVO
19815	CENTRO DE SALUD FORTALEZA	602287620880	TENSIOMETRO			SIN MARCA	2012	OPERATIVO
19816	CENTRO MATERNO INFANTIL SAN FERNANDO	602287620881	TENSIOMETRO			SIN MARCA	2012	OPERATIVO
19817	CENTRO MATERNO INFANTIL SAN FERNANDO	602287620882	TENSIOMETRO			SIN MARCA	2012	OPERATIVO
19818	CENTRO MATERNO INFANTIL SAN FERNANDO	602287620883	TENSIOMETRO			SIN MARCA	2012	OPERATIVO
19819	CENTRO DE SALUD GUSTAVO LANATTA	602287620884	TENSIOMETRO			SIN MARCA	2012	OPERATIVO
19820	CENTRO DE SALUD 07 DE OCTUBRE	602287620885	TENSIOMETRO			SIN MARCA	2012	OPERATIVO
19821	CENTRO DE SALUD LA MOLINA	602287620886	TENSIOMETRO			SIN MARCA	2012	OPERATIVO
19822	CENTRO MATERNO INFANTIL TAMBO VIEJO	602287620887	TENSIOMETRO			SIN MARCA	2012	OPERATIVO
19823	CENTRO MATERNO INFANTIL TAMBO VIEJO	602287620888	TENSIOMETRO			SIN MARCA	2012	OPERATIVO
19824	CENTRO MATERNO INFANTIL MIGUEL GRAU	602287620889	TENSIOMETRO			SIN MARCA	2012	OPERATIVO
19825	CENTRO MATERNO INFANTIL MIGUEL GRAU	602287620890	TENSIOMETRO			SIN MARCA	2012	OPERATIVO
19826	CENTRO MATERNO INFANTIL MIGUEL GRAU	602287620891	TENSIOMETRO			SIN MARCA	2012	OPERATIVO
19827	CENTRO DE SALUD LOPEZ SILVA	602287620892	TENSIOMETRO			SIN MARCA	2012	OPERATIVO
19828	CENTRO DE SALUD CHOSICA	602287620893	TENSIOMETRO			SIN MARCA	2012	OPERATIVO
19829	CENTRO DE SALUD JICAMARCA	602287620896	TENSIOMETRO			SIN MARCA	2012	OPERATIVO
19830	PUESTO DE SALUD VILLA MERCEDES	602287620897	TENSIOMETRO			SIN MARCA	2012	OPERATIVO
19831	CENTRO DE SALUD ALFA Y OMEGA	602287620898	TENSIOMETRO			SIN MARCA	2013	OPERATIVO
19832	CENTRO DE SALUD ALFA Y OMEGA	602287620899	TENSIOMETRO			SIN MARCA	2013	OPERATIVO
19833	CENTRO DE SALUD ALFA Y OMEGA	602287620901	TENSIOMETRO			SIN MARCA	2013	OPERATIVO
19834	CENTRO DE SALUD ALFA Y OMEGA	602287620902	TENSIOMETRO			SIN MARCA	2014	OPERATIVO
19835	CENTRO DE SALUD MADRE TERESA DE CALCUTA	602287620903	TENSIOMETRO			SIN MARCA	2014	OPERATIVO
19836	CENTRO DE SALUD PRIMAVERA	602287620904	TENSIOMETRO			SIN MARCA	2014	OPERATIVO
19837	CENTRO MATERNO INFANTIL SAN FERNANDO	602287620905	TENSIOMETRO			SIN MARCA	2014	OPERATIVO
19838	CENTRO DE SALUD SANTA MAGDALENA SOFIA	602287620906	TENSIOMETRO	13772623		ADC	2014	OPERATIVO
19839	CENTRO MATERNO INFANTIL MIGUEL GRAU	602287620907	TENSIOMETRO			SIN MARCA	2014	OPERATIVO

DIRIS LIMA ESTE MINSA OFICINA DE ADMINISTRACIÓN

N°	Nombre del Local	Código Patrimonial (Numérico)	Tipo (Vehículo o Maquinaria)	Placa /N° Serie	Modelo	Marca	Año de fabricación	Estado de Conservación (Operativo o Inoperativo)
19840	CENTRO DE SALUD LOPEZ SILVA	602287620908	TENSIOMETRO			SIN MARCA	2014	OPERATIVO
19841	CENTRO DE SALUD MORON	602287620909	TENSIOMETRO	13760916		ADC	2014	OPERATIVO
19842	CENTRO DE SALUD PROGRESO	602287620910	TENSIOMETRO			SIN MARCA	2014	OPERATIVO
19843	PUESTO DE SALUD TRES DE OCTUBRE	602287620911	TENSIOMETRO	13771909		ADC	2014	OPERATIVO
19844	PUESTO DE SALUD PERLA DEL SOL	602287620912	TENSIOMETRO	13749791		ADC	2014	OPERATIVO
19845	PUESTO DE SALUD HUASCATA	602287620913	TENSIOMETRO			SIN MARCA	2014	OPERATIVO
19846	PUESTO DE SALUD VILLA RICA	602287620914	TENSIOMETRO			SIN MARCA	2014	OPERATIVO
19847	CENTRO DE SALUD VIRGEN DEL CARMEN LA ERA	602287620915	TENSIOMETRO			SIN MARCA	2014	OPERATIVO
19848	PUESTO DE SALUD ALTO HUAMPANI	602287620916	TENSIOMETRO	13766293		ADC	2014	OPERATIVO
19849	CENTRO DE SALUD CHOSICA	602287620917	TENSIOMETRO			SIN MARCA	2014	OPERATIVO
19850	CENTRO DE SALUD SAN ANTONIO DE PEDREGAL	602287620920	TENSIOMETRO			SIN MARCA	2014	OPERATIVO
19851	PUESTO DE SALUD CHACRASANA	602287620921	TENSIOMETRO	13749775		ADC	2014	OPERATIVO
19852	PUESTO DE SALUD YANACOTO	602287620922	TENSIOMETRO			SIN MARCA	2014	OPERATIVO
19853	PUESTO DE SALUD MARISCAL CASTILLA	602287620923	TENSIOMETRO	13771040		ADC	2014	OPERATIVO
19854	PUESTO DE SALUD SEÑOR DE LOS MILAGROS	602287620924	TENSIOMETRO	13749758		ADC	2014	OPERATIVO
19855	PUESTO DE SALUD VILLA DEL SOL	602287620925	TENSIOMETRO			ADC	2014	OPERATIVO
19856	PUESTO DE SALUD PABLO PATRON	602287620926	TENSIOMETRO	13749787		ADC	2014	OPERATIVO
19857	CENTRO DE SALUD JICAMARCA	602287620927	TENSIOMETRO			SIN MARCA	2014	OPERATIVO
19858	CENTRO DE SALUD VILLA LETICIA DE CAJAMARQUILLA	602287620928	TENSIOMETRO			SIN MARCA	2014	OPERATIVO
19859	CENTRO DE SALUD SANTA MARIA DE HUACHIPA	602287620929	TENSIOMETRO			SIN MARCA	2014	OPERATIVO
19860	PUESTO DE SALUD VIRGEN DEL ROSARIO CARAPONGO	602287620930	TENSIOMETRO			SIN MARCA	2014	OPERATIVO
19861	CENTRO DE SALUD NIEVERIA DEL PARAISO	602287620931	TENSIOMETRO			SIN MARCA	2014	OPERATIVO
19862	PUESTO DE SALUD ALTO PERU	602287620932	TENSIOMETRO	13772088		ADC	2014	OPERATIVO
19863	PUESTO DE SALUD CASA HUERTA LA CAMPIÑA	602287620933	TENSIOMETRO	13771156		ADC	2014	OPERATIVO
19864	PUESTO DE SALUD VILLA MERCEDES	602287620934	TENSIOMETRO			ADC	2014	OPERATIVO
19865	PUESTO DE SALUD COLCA	602287620935	TENSIOMETRO ANEROIDE PARA ADULTO			SIN MARCA	2015	OPERATIVO
19866	PUESTO DE SALUD COLCA	602287620936	TENSIOMETRO ANEROIDE PARA ADULTO			SIN MARCA	2015	OPERATIVO
19867	CENTRO MATERNO INFANTIL SAN FERNANDO	602287620937	TENSIOMETRO ANEROIDE PARA ADULTO			SIN MARCA	2015	OPERATIVO
19868	CENTRO MATERNO INFANTIL SAN FERNANDO	602287620938	TENSIOMETRO ANEROIDE PARA ADULTO			SIN MARCA	2015	OPERATIVO
19869	CENTRO MATERNO INFANTIL SAN FERNANDO	602287620939	TENSIOMETRO ANEROIDE PARA ADULTO			SIN MARCA	2015	OPERATIVO
19870	CENTRO MATERNO INFANTIL SAN FERNANDO	602287620940	TENSIOMETRO ANEROIDE PARA ADULTO			SIN MARCA	2015	OPERATIVO
19871	CENTRO DE SALUD GUSTAVO LANATTA	602287620941	TENSIOMETRO ANEROIDE PARA ADULTO			SIN MARCA	2015	OPERATIVO
19872	CENTRO DE SALUD GUSTAVO LANATTA	602287620942	TENSIOMETRO ANEROIDE PARA ADULTO			SIN MARCA	2015	OPERATIVO
19873	PUESTO DE SALUD PORTADA DEL SOL	602287620943	TENSIOMETRO ANEROIDE PARA ADULTO			SIN MARCA	2015	OPERATIVO
19874	CENTRO MATERNO INFANTIL SAN FERNANDO	602287620944	TENSIOMETRO ANEROIDE RODABLE			SIN MARCA	2015	OPERATIVO
19875	CENTRO DE SALUD BETHANIA	602287620945	TENSIOMETRO CON ESTETOSCOPIO PARA ADULTO	181043486	S/M	RIESTER	2015	OPERATIVO
19876	CENTRO DE SALUD EL AGUSTINO	602287620946	TENSIOMETRO CON ESTETOSCOPIO PARA ADULTO			SIN MARCA	2015	OPERATIVO
19877	PUESTO DE SALUD SANTA ROSA DE QUIVES	602287620948	TENSIOMETRO CON ESTETOSCOPIO PARA ADULTO			SIN MARCA	2015	OPERATIVO
19878	CENTRO DE SALUD SEÑOR DE LOS MILAGROS	602287620949	TENSIOMETRO CON ESTETOSCOPIO PARA ADULTO			SIN MARCA	2015	OPERATIVO

DIRIS LIMA ESTE VSB MINSA OFICINA DE ABASTECIMIENTO

N°	Nombre del Local	Código Patrimonial (Numérico)	Tipo (Vehículo o Maquinaria)	Placa /N° Serie	Modelo	Marca	Año de fabricación	Estado de Conservación (Operativo o Inoperativo)
19879	CENTRO DE SALUD SANTA CLARA	602287620950	TENSIOMETRO CON ESTETOSCOPIO PARA ADULTO			SIN MARCA	2015	OPERATIVO
19880	DIRECCION DE MONITOREO Y GESTION SANITARIA	602287620951	TENSIOMETRO CON ESTETOSCOPIO PARA ADULTO			SIN MARCA	2015	OPERATIVO
19881	CENTRO DE SALUD GUSTAVO LANATTA	602287620952	TENSIOMETRO CON ESTETOSCOPIO PARA ADULTO			SIN MARCA	2015	OPERATIVO
19882	CENTRO DE SALUD SANTA MAGDALENA SOFIA	602287620953	TENSIOMETRO CON ESTETOSCOPIO PARA ADULTO			SIN MARCA	2015	OPERATIVO
19883	CENTRO DE SALUD LA MOLINA	602287620954	TENSIOMETRO CON ESTETOSCOPIO PARA ADULTO			SIN MARCA	2015	OPERATIVO
19884	CENTRO DE SALUD LOPEZ SILVA	602287620956	TENSIOMETRO CON ESTETOSCOPIO PARA ADULTO			SIN MARCA	2015	OPERATIVO
19885	PUESTO DE SALUD HUASCATA	602287620957	TENSIOMETRO CON ESTETOSCOPIO PARA ADULTO			SIN MARCA	2015	OPERATIVO
19886	CENTRO DE SALUD VIRGEN DEL CARMEN LA ERA	602287620958	TENSIOMETRO CON ESTETOSCOPIO PARA ADULTO			SIN MARCA	2015	OPERATIVO
19887	PUESTO DE SALUD CHACRASANA	602287620959	TENSIOMETRO CON ESTETOSCOPIO PARA ADULTO			SIN MARCA	2015	OPERATIVO
19888	PUESTO DE SALUD SEÑOR DE LOS MILAGROS	602287620960	TENSIOMETRO CON ESTETOSCOPIO PARA ADULTO			SIN MARCA	2015	OPERATIVO
19889	CENTRO DE SALUD VILLA LETICIA DE CAJAMARQUILLA	602287620961	TENSIOMETRO CON ESTETOSCOPIO PARA ADULTO			SIN MARCA	2015	OPERATIVO
19890	PUESTO DE SALUD ALTO PERU	602287620962	TENSIOMETRO CON ESTETOSCOPIO PARA ADULTO			SIN MARCA	2015	OPERATIVO
19891	PUESTO DE SALUD CASA HUERTA LA CAMPIÑA	602287620963	TENSIOMETRO CON ESTETOSCOPIO PARA ADULTO			SIN MARCA	2015	OPERATIVO
19892	CENTRO DE SALUD ALFA Y OMEGA	602287620964	TENSIOMETRO CON ESTETOSCOPIO PARA ADULTO			SIN MARCA	2015	OPERATIVO
19893	CENTRO MATERNO INFANTIL SAN FERNANDO	602287620965	TENSIOMETRO	11120000001600096862		RIESTER	2016	OPERATIVO
19894	CENTRO MATERNO INFANTIL MIGUEL GRAU	602287620966	TENSIOMETRO	11020000001600096807		RIESTER	2016	OPERATIVO
19895	CENTRO MATERNO INFANTIL TAMBO VIEJO	602287620967	TENSIOMETRO	11020000001600094506		RIESTER	2016	OPERATIVO
19896	CENTRO MATERNO INFANTIL SANTA ANITA	602287620968	TENSIOMETRO	11120000001600096893		RIESTER	2016	OPERATIVO
19897	CENTRO DE SALUD SANTA CLARA	602287620969	TENSIOMETRO	S/S	S/M	S/M.	2016	OPERATIVO
19898	PUESTO DE SALUD HORACIO ZEVALLOS	602287620970	TENSIOMETRO	S/S	S/M	S/M.	2016	OPERATIVO
19899	CENTRO DE SALUD FORTALEZA	602287620971	TENSIOMETRO	S/S	S/M	S/MARCA	2016	OPERATIVO
19900	CENTRO DE SALUD MICAELA BASTIDAS	602287620972	TENSIOMETRO	S/S	S/M	S/M.	2016	OPERATIVO
19901	PUESTO DE SALUD ATE	602287620973	TENSIOMETRO	S/S	S/M	S/M.	2016	OPERATIVO
19902	CENTRO DE SALUD ALFA Y OMEGA	602287620974	TENSIOMETRO	S/S	S/M	S/M.	2016	OPERATIVO
19903	CENTRO DE SALUD GUSTAVO LANATTA	602287620975	TENSIOMETRO	S/S	S/M	S/M.	2016	OPERATIVO
19904	CENTRO MATERNO INFANTIL SAN FERNANDO	602287620977	TENSIOMETRO	S/S	S/M	S/M.	2016	OPERATIVO
19905	CENTRO MATERNO INFANTIL MIGUEL GRAU	602287620978	TENSIOMETRO	S/S	S/M	S/M.	2016	OPERATIVO
19906	CENTRO DE SALUD CHOSICA	602287620979	TENSIOMETRO	S/S	S/M	S/M.	2016	OPERATIVO
19907	CENTRO DE SALUD SEÑOR DE LOS MILAGROS	602287620980	TENSIOMETRO	S/S	S/M	S/M.	2016	OPERATIVO
19908	CENTRO DE SALUD JICAMARCA	602287620981	TENSIOMETRO	S/S	S/M	S/M.	2016	OPERATIVO
19909	CENTRO DE SALUD SANTA MARIA DE HUACHIPA	602287620982	TENSIOMETRO	S/S	S/M	S/M.	2016	OPERATIVO
19910	CENTRO DE SALUD VILLA LETICIA DE CAJAMARQUILLA	602287620983	TENSIOMETRO	S/S	S/M	S/MARCA	2016	OPERATIVO
19911	PUESTO DE SALUD VIRGEN DEL ROSARIO CARAPONGO	602287620984	TENSIOMETRO	S/S	S/M	S/M.	2016	OPERATIVO
19912	CENTRO DE SALUD CATALINA HUANCA	602287620985	TENSIOMETRO	S/S	S/M	S/M.	2016	OPERATIVO
19913	CENTRO DE SALUD MADRE TERESA DE CALCUTA	602287620986	TENSIOMETRO	S/S	S/M	S/M.	2016	OPERATIVO
19914	CENTRO DE SALUD PRIMAVERA	602287620987	TENSIOMETRO	S/S	S/M	S/M.	2016	OPERATIVO
19915	CENTRO DE SALUD LA MOLINA	602287620988	TENSIOMETRO	S/S	S/M	S/M.	2016	OPERATIVO
19916	CENTRO DE SALUD MUSA	602287620989	TENSIOMETRO	S/S	S/M	S/M	2016	OPERATIVO
19917	CENTRO MATERNO INFANTIL TAMBO VIEJO	602287620990	TENSIOMETRO	S/S	S/M	S/M.	2016	OPERATIVO

N°	Nombre del Local	Código Patrimonial (Numérico)	Tipo (Vehículo o Maquinaria)	Placa /N° Serie	Modelo	Marca	Año de fabricación	Estado de Conservación (Operativo o Inoperativo)
19918	CENTRO DE SALUD CHANCAS DE ANDAHUAYLAS	602287620991	TENSIOMETRO	S/S	S/M	S/M.	2016	OPERATIVO
19919	CENTRO DE SALUD COOPERATIVA UNIVERSAL	602287620992	TENSIOMETRO	S/S	S/M	S/M.	2016	OPERATIVO
19920	CENTRO DE SALUD NOCHETO	602287620994	TENSIOMETRO	S/S	S/M	S/M.	2016	OPERATIVO
19921	CENTRO DE SALUD SAN CARLOS	602287620995	TENSIOMETRO	S/S	S/M	S/M.	2016	OPERATIVO
19922	CENTRO MATERNO INFANTIL SANTA ANITA	602287620996	TENSIOMETRO	S/S	S/M	S/M.	2016	OPERATIVO
19923	CENTRO MATERNO INFANTIL TAMBO VIEJO	602287620997	TENSIOMETRO	S/S	S/M	S/M.	2016	OPERATIVO
19924	CENTRO MATERNO INFANTIL TAMBO VIEJO	602287620998	TENSIOMETRO	S/S	S/M	S/M.	2016	OPERATIVO
19925	CENTRO MATERNO INFANTIL MIGUEL GRAU	602287620999	TENSIOMETRO	S/S	S/M	S/M.	2016	OPERATIVO
19926	CENTRO MATERNO INFANTIL MIGUEL GRAU	602287621000	TENSIOMETRO	S/S	S/M	S/M.	2016	OPERATIVO
19927	CENTRO DE SALUD MOYOPAMPA	602287621001	TENSIOMETRO	S/S	S/M	S/M.	2016	OPERATIVO
19928	CENTRO DE SALUD MOYOPAMPA	602287621002	TENSIOMETRO	S/S	S/M	S/M.	2016	OPERATIVO
19929	CENTRO DE SALUD JICAMARCA	602287621003	TENSIOMETRO	S/S	S/M	S/M.	2016	OPERATIVO
19930	CENTRO DE SALUD NIEVERIA DEL PARAISO	602287621004	TENSIOMETRO	S/S	S/M	S/M.	2016	OPERATIVO
19931	CENTRO DE SALUD BETHANIA	602287621005	TENSIOMETRO	S/S	S/M	S/M.	2016	OPERATIVO
19932	CENTRO DE SALUD MADRE TERESA DE CALCUTA	602287621006	TENSIOMETRO	S/S	S/M	S/M.	2016	OPERATIVO
19933	CENTRO DE SALUD PRIMAVERA	602287621007	TENSIOMETRO	S/S	S/M	S/M.	2016	OPERATIVO
19934	CENTRO MATERNO INFANTIL SANTA ANITA	602287621008	TENSIOMETRO	S/S	S/M	S/M.	2016	OPERATIVO
19935	CENTRO MATERNO INFANTIL SANTA ANITA	602287621009	TENSIOMETRO	S/S	S/M	S/M.	2016	OPERATIVO
19936	CENTRO DE SALUD CHANCAS DE ANDAHUAYLAS	602287621010	TENSIOMETRO	S/S	S/M	S/M.	2016	OPERATIVO
19937	CENTRO DE SALUD COOPERATIVA UNIVERSAL	602287621011	TENSIOMETRO	S/S	S/M	S/M.	2016	OPERATIVO
19938	CENTRO DE SALUD NOCHETO	602287621012	TENSIOMETRO	S/S	S/M	S/M.	2016	OPERATIVO
19939	CENTRO DE SALUD EL EXITO	602287621013	TENSIOMETRO	S/S	S/M	S/M.	2016	OPERATIVO
19940	CENTRO DE SALUD MANYLSA	602287621014	TENSIOMETRO	S/S	S/M	S/M.	2016	OPERATIVO
19941	CENTRO DE SALUD SANTA CLARA	602287621015	TENSIOMETRO	S/S	S/M	S/M.	2016	OPERATIVO
19942	PUESTO DE SALUD HORACIO ZEVALLOS	602287621016	TENSIOMETRO	S/S	S/M	S/M.	2016	OPERATIVO
19943	CENTRO DE SALUD FORTALEZA	602287621017	TENSIOMETRO	S/S	S/M	S/M.	2016	OPERATIVO
19944	CENTRO DE SALUD MICAELA BASTIDAS	602287621018	TENSIOMETRO	S/S	S/M	S/M.	2016	OPERATIVO
19945	CENTRO MATERNO INFANTIL SAN FERNANDO	602287621019	TENSIOMETRO	S/S	S/M	S/M.	2016	OPERATIVO
19946	CENTRO MATERNO INFANTIL SAN FERNANDO	602287621020	TENSIOMETRO	S/S	S/M	S/M.	2016	OPERATIVO
19947	CENTRO DE SALUD GUSTAVO LANATTA	602287621021	TENSIOMETRO	S/S	S/M	S/M.	2016	OPERATIVO
19948	CENTRO MATERNO INFANTIL SANTA ANITA	602287621022	TENSIOMETRO			SIN MARCA	2016	OPERATIVO
19949	CENTRO MATERNO INFANTIL SANTA ANITA	602287621023	TENSIOMETRO			SIN MARCA	2016	OPERATIVO
19950	CENTRO MATERNO INFANTIL SANTA ANITA	602287621024	TENSIOMETRO			SIN MARCA	2016	OPERATIVO
19951	CENTRO MATERNO INFANTIL SANTA ANITA	602287621025	TENSIOMETRO			SIN MARCA	2016	OPERATIVO
19952	CENTRO MATERNO INFANTIL SANTA ANITA	602287621026	TENSIOMETRO			SIN MARCA	2016	OPERATIVO
19953	CENTRO MATERNO INFANTIL SANTA ANITA	602287621027	TENSIOMETRO			SIN MARCA	2016	OPERATIVO
19954	CENTRO MATERNO INFANTIL SANTA ANITA	602287621028	TENSIOMETRO			SIN MARCA	2016	OPERATIVO
19955	CENTRO DE SALUD CHANCAS DE ANDAHUAYLAS	602287621029	TENSIOMETRO			SIN MARCA	2016	OPERATIVO
19956	CENTRO DE SALUD CHANCAS DE ANDAHUAYLAS	602287621030	TENSIOMETRO			SIN MARCA	2016	OPERATIVO

Nº	Nombre del Local	Código Patrimonial (Numérico)	Tipo (Vehículo o Maquinaria)	Placa /Nº Serie	Modelo	Marca	Año de fabricación	Estado de Conservación (Operativo o Inoperativo)
19957	CENTRO DE SALUD COOPERATIVA UNIVERSAL	602287621031	TENSIOMETRO			SIN MARCA	2016	OPERATIVO
19958	CENTRO DE SALUD COOPERATIVA UNIVERSAL	602287621032	TENSIOMETRO			SIN MARCA	2016	OPERATIVO
19959	PUESTO DE SALUD METROPOLITANA	602287621035	TENSIOMETRO			SIN MARCA	2016	OPERATIVO
19960	PUESTO DE SALUD METROPOLITANA	602287621036	TENSIOMETRO			SIN MARCA	2016	OPERATIVO
19961	CENTRO DE SALUD NOCHETO	602287621037	TENSIOMETRO			SIN MARCA	2016	OPERATIVO
19962	CENTRO DE SALUD NOCHETO	602287621038	TENSIOMETRO			SIN MARCA	2016	OPERATIVO
19963	CENTRO DE SALUD SAN CARLOS	602287621039	TENSIOMETRO			SIN MARCA	2016	OPERATIVO
19964	CENTRO DE SALUD SAN CARLOS	602287621040	TENSIOMETRO			SIN MARCA	2016	OPERATIVO
19965	PUESTO DE SALUD SANTA ROSA DE QUIVES	602287621041	TENSIOMETRO			SIN MARCA	2016	OPERATIVO
19966	PUESTO DE SALUD SANTA ROSA DE QUIVES	602287621042	TENSIOMETRO			SIN MARCA	2016	OPERATIVO
19967	CENTRO DE SALUD VIÑA SAN FRANCISCO	602287621043	TENSIOMETRO			SIN MARCA	2016	OPERATIVO
19968	CENTRO DE SALUD VIÑA SAN FRANCISCO	602287621044	TENSIOMETRO			SIN MARCA	2016	OPERATIVO
19969	CENTRO DE SALUD EL EXITO	602287621045	TENSIOMETRO			SIN MARCA	2016	OPERATIVO
19970	CENTRO DE SALUD EL EXITO	602287621046	TENSIOMETRO			SIN MARCA	2016	OPERATIVO
19971	CENTRO DE SALUD MANYLSA	602287621047	TENSIOMETRO			SIN MARCA	2016	OPERATIVO
19972	CENTRO DE SALUD MANYLSA	602287621048	TENSIOMETRO			SIN MARCA	2016	OPERATIVO
19973	CENTRO DE SALUD SANTA CLARA	602287621049	TENSIOMETRO			SIN MARCA	2016	OPERATIVO
19974	CENTRO DE SALUD SANTA CLARA	602287621050	TENSIOMETRO			SIN MARCA	2016	OPERATIVO
19975	CENTRO DE SALUD SEÑOR DE LOS MILAGROS	602287621051	TENSIOMETRO			SIN MARCA	2016	OPERATIVO
19976	CENTRO DE SALUD SEÑOR DE LOS MILAGROS	602287621052	TENSIOMETRO			SIN MARCA	2016	OPERATIVO
19977	PUESTO DE SALUD AMAUTA	602287621053	TENSIOMETRO			SIN MARCA	2016	OPERATIVO
19978	PUESTO DE SALUD AMAUTA	602287621054	TENSIOMETRO			SIN MARCA	2016	OPERATIVO
19979	PUESTO DE SALUD LA FRATERNIDAD	602287621055	TENSIOMETRO			SIN MARCA	2016	OPERATIVO
19980	PUESTO DE SALUD LA FRATERNIDAD	602287621056	TENSIOMETRO			SIN MARCA	2016	OPERATIVO
19981	PUESTO DE SALUD HORACIO ZEVALLOS	602287621059	TENSIOMETRO			SIN MARCA	2016	OPERATIVO
19982	PUESTO DE SALUD HORACIO ZEVALLOS	602287621060	TENSIOMETRO			SIN MARCA	2016	OPERATIVO
19983	CENTRO DE SALUD SAN ANTONIO	602287621061	TENSIOMETRO			SIN MARCA	2016	OPERATIVO
19984	CENTRO DE SALUD SAN ANTONIO	602287621062	TENSIOMETRO			SIN MARCA	2016	OPERATIVO
19985	PUESTO DE SALUD ATE	602287621063	TENSIOMETRO			SIN MARCA	2016	OPERATIVO
19986	PUESTO DE SALUD ATE	602287621064	TENSIOMETRO			SIN MARCA	2016	OPERATIVO
19987	CENTRO DE SALUD FORTALEZA	602287621065	TENSIOMETRO			SIN MARCA	2016	OPERATIVO
19988	CENTRO DE SALUD FORTALEZA	602287621066	TENSIOMETRO			SIN MARCA	2016	OPERATIVO
19989	CENTRO DE SALUD MICAELA BASTIDAS	602287621067	TENSIOMETRO			SIN MARCA	2016	OPERATIVO
19990	CENTRO DE SALUD MICAELA BASTIDAS	602287621068	TENSIOMETRO			SIN MARCA	2016	OPERATIVO
19991	CENTRO DE SALUD ALFA Y OMEGA	602287621069	TENSIOMETRO			SIN MARCA	2016	OPERATIVO
19992	CENTRO DE SALUD ALFA Y OMEGA	602287621070	TENSIOMETRO			SIN MARCA	2016	OPERATIVO
19993	PUESTO DE SALUD TUPAC AMARU	602287621071	TENSIOMETRO			SIN MARCA	2016	OPERATIVO
19994	PUESTO DE SALUD TUPAC AMARU	602287621072	TENSIOMETRO			SIN MARCA	2016	OPERATIVO
19995	CENTRO MATERNO INFANTIL SAN FERNANDO	602287621073	TENSIOMETRO			SIN MARCA	2016	OPERATIVO

DIRIS LIMA ESTE V°B° MINSA OFICINA DE LOGÍSTICA

N°	Nombre del Local	Código Patrimonial (Numérico)	Tipo (Vehículo o Maquinaria)	Placa /N° Serie	Modelo	Marca	Año de fabricación	Estado de Conservación (Operativo o Inoperativo)
19996	CENTRO MATERNO INFANTIL SAN FERNANDO	602287621074	TENSIOMETRO			SIN MARCA	2016	OPERATIVO
19997	CENTRO DE SALUD GUSTAVO LANATTA	602287621075	TENSIOMETRO			SIN MARCA	2016	OPERATIVO
19998	CENTRO DE SALUD GUSTAVO LANATTA	602287621076	TENSIOMETRO			SIN MARCA	2016	OPERATIVO
19999	CENTRO DE SALUD SALAMANCA	602287621077	TENSIOMETRO			SIN MARCA	2016	OPERATIVO
20000	CENTRO DE SALUD SALAMANCA	602287621078	TENSIOMETRO			SIN MARCA	2016	OPERATIVO
20001	CENTRO DE SALUD SANTA MAGDALENA SOFIA	602287621079	TENSIOMETRO			SIN MARCA	2016	OPERATIVO
20002	CENTRO DE SALUD SANTA MAGDALENA SOFIA	602287621080	TENSIOMETRO			SIN MARCA	2016	OPERATIVO
20003	CENTRO DE SALUD 07 DE OCTUBRE	602287621081	TENSIOMETRO			SIN MARCA	2016	OPERATIVO
20004	CENTRO DE SALUD 07 DE OCTUBRE	602287621082	TENSIOMETRO			SIN MARCA	2016	OPERATIVO
20005	CENTRO DE SALUD EL BOSQUE	602287621083	TENSIOMETRO			SIN MARCA	2016	OPERATIVO
20006	CENTRO DE SALUD EL BOSQUE	602287621084	TENSIOMETRO			SIN MARCA	2016	OPERATIVO
20007	CENTRO MATERNO INFANTIL TAMBO VIEJO	602287621085	TENSIOMETRO			SIN MARCA	2016	OPERATIVO
20008	CENTRO MATERNO INFANTIL TAMBO VIEJO	602287621086	TENSIOMETRO			SIN MARCA	2016	OPERATIVO
20009	CENTRO DE SALUD LA MOLINA	602287621087	TENSIOMETRO			SIN MARCA	2016	OPERATIVO
20010	CENTRO DE SALUD LA MOLINA	602287621088	TENSIOMETRO			SIN MARCA	2016	OPERATIVO
20011	CENTRO DE SALUD MUSA	602287621089	TENSIOMETRO			SIN MARCA	2016	OPERATIVO
20012	CENTRO DE SALUD MUSA	602287621090	TENSIOMETRO			SIN MARCA	2016	OPERATIVO
20013	PUESTO DE SALUD PORTADA DEL SOL	602287621091	TENSIOMETRO			SIN MARCA	2016	OPERATIVO
20014	PUESTO DE SALUD PORTADA DEL SOL	602287621092	TENSIOMETRO			SIN MARCA	2016	OPERATIVO
20015	PUESTO DE SALUD COLCA	602287621093	TENSIOMETRO			SIN MARCA	2016	OPERATIVO
20016	PUESTO DE SALUD COLCA	602287621094	TENSIOMETRO			SIN MARCA	2016	OPERATIVO
20017	PUESTO DE SALUD HUAYCAN DE CIENEGUILLA	602287621095	TENSIOMETRO	S/S	S/M	RIESTER	2016	INOPERATIVO
20018	PUESTO DE SALUD HUAYCAN DE CIENEGUILLA	602287621096	TENSIOMETRO			SIN MARCA	2016	OPERATIVO
20019	CENTRO DE SALUD MATAZANGO	602287621097	TENSIOMETRO			SIN MARCA	2016	OPERATIVO
20020	CENTRO DE SALUD MATAZANGO	602287621098	TENSIOMETRO			SIN MARCA	2016	OPERATIVO
20021	PUESTO DE SALUD PORTADA DEL SOL	602287621099	TENSIOMETRO			SIN MARCA	2016	OPERATIVO
20022	PUESTO DE SALUD PORTADA DEL SOL	602287621100	TENSIOMETRO			SIN MARCA	2016	OPERATIVO
20023	CENTRO DE SALUD LOPEZ SILVA	602287621101	TENSIOMETRO			SIN MARCA	2016	OPERATIVO
20024	CENTRO DE SALUD LOPEZ SILVA	602287621102	TENSIOMETRO			SIN MARCA	2016	OPERATIVO
20025	CENTRO DE SALUD MORON	602287621103	TENSIOMETRO			SIN MARCA	2016	OPERATIVO
20026	CENTRO DE SALUD MORON	602287621104	TENSIOMETRO			SIN MARCA	2016	OPERATIVO
20027	CENTRO DE SALUD PROGRESO	602287621105	TENSIOMETRO			SIN MARCA	2016	OPERATIVO
20028	CENTRO DE SALUD PROGRESO	602287621106	TENSIOMETRO			SIN MARCA	2016	OPERATIVO
20029	CENTRO MATERNO INFANTIL MIGUEL GRAU	602287621107	TENSIOMETRO			SIN MARCA	2016	OPERATIVO
20030	CENTRO MATERNO INFANTIL MIGUEL GRAU	602287621108	TENSIOMETRO			SIN MARCA	2016	OPERATIVO
20031	PUESTO DE SALUD TRES DE OCTUBRE	602287621109	TENSIOMETRO			SIN MARCA	2016	OPERATIVO
20032	PUESTO DE SALUD TRES DE OCTUBRE	602287621110	TENSIOMETRO			SIN MARCA	2016	OPERATIVO
20033	PUESTO DE SALUD ALTO HUAMPANI	602287621111	TENSIOMETRO			SIN MARCA	2016	OPERATIVO
20034	PUESTO DE SALUD ALTO HUAMPANI	602287621112	TENSIOMETRO			SIN MARCA	2016	OPERATIVO

N°	Nombre del Local	Código Patrimonial (Numérico)	Tipo (Vehículo o Maquinaria)	Placa /N° Serie	Modelo	Marca	Año de fabricación	Estado de Conservación (Operativo o Inoperativo)
20035	PUESTO DE SALUD HUASCATA	602287621113	TENSIOMETRO			SIN MARCA	2016	OPERATIVO
20036	PUESTO DE SALUD HUASCATA	602287621114	TENSIOMETRO			SIN MARCA	2016	OPERATIVO
20037	PUESTO DE SALUD PERLA DEL SOL	602287621115	TENSIOMETRO			SIN MARCA	2016	OPERATIVO
20038	PUESTO DE SALUD PERLA DEL SOL	602287621116	TENSIOMETRO			SIN MARCA	2016	OPERATIVO
20039	PUESTO DE SALUD VILLA RICA	602287621117	TENSIOMETRO			SIN MARCA	2016	OPERATIVO
20040	PUESTO DE SALUD VILLA RICA	602287621118	TENSIOMETRO			SIN MARCA	2016	OPERATIVO
20041	CENTRO DE SALUD VIRGEN DEL CARMEN LA ERA	602287621119	TENSIOMETRO			SIN MARCA	2016	OPERATIVO
20042	CENTRO DE SALUD VIRGEN DEL CARMEN LA ERA	602287621120	TENSIOMETRO			SIN MARCA	2016	OPERATIVO
20043	CENTRO DE SALUD JICAMARCA	602287621121	TENSIOMETRO			SIN MARCA	2016	OPERATIVO
20044	CENTRO DE SALUD JICAMARCA	602287621122	TENSIOMETRO			SIN MARCA	2016	OPERATIVO
20045	CENTRO DE SALUD NIEVERIA DEL PARAISO	602287621123	TENSIOMETRO			SIN MARCA	2016	OPERATIVO
20046	CENTRO DE SALUD NIEVERIA DEL PARAISO	602287621124	TENSIOMETRO			SIN MARCA	2016	OPERATIVO
20047	CENTRO DE SALUD SANTA MARIA DE HUACHIPA	602287621125	TENSIOMETRO			SIN MARCA	2016	OPERATIVO
20048	CENTRO DE SALUD SANTA MARIA DE HUACHIPA	602287621126	TENSIOMETRO	1.40159852		SIN MARCA	2016	OPERATIVO
20049	CENTRO DE SALUD VILLA LETICIA DE CAJAMARQUILLA	602287621127	TENSIOMETRO			SIN MARCA	2016	OPERATIVO
20050	CENTRO DE SALUD VILLA LETICIA DE CAJAMARQUILLA	602287621128	TENSIOMETRO			SIN MARCA	2016	OPERATIVO
20051	PUESTO DE SALUD VIRGEN DEL ROSARIO CARAPONGO	602287621129	TENSIOMETRO			SIN MARCA	2016	OPERATIVO
20052	PUESTO DE SALUD VIRGEN DEL ROSARIO CARAPONGO	602287621130	TENSIOMETRO			SIN MARCA	2016	OPERATIVO
20053	PUESTO DE SALUD ALTO PERU	602287621131	TENSIOMETRO			SIN MARCA	2016	OPERATIVO
20054	PUESTO DE SALUD ALTO PERU	602287621132	TENSIOMETRO			SIN MARCA	2016	OPERATIVO
20055	PUESTO DE SALUD CASA HUERTA LA CAMPIÑA	602287621133	TENSIOMETRO			SIN MARCA	2016	OPERATIVO
20056	PUESTO DE SALUD CASA HUERTA LA CAMPIÑA	602287621134	TENSIOMETRO			SIN MARCA	2016	OPERATIVO
20057	PUESTO DE SALUD VILLA MERCEDES	602287621135	TENSIOMETRO	V5741646	LT2013S	LENOVO	2016	OPERATIVO
20058	PUESTO DE SALUD VILLA MERCEDES	602287621136	TENSIOMETRO			SIN MARCA	2016	OPERATIVO
20059	CENTRO DE SALUD CHOSICA	602287621137	TENSIOMETRO			SIN MARCA	2016	OPERATIVO
20060	CENTRO DE SALUD CHOSICA	602287621138	TENSIOMETRO			SIN MARCA	2016	OPERATIVO
20061	CENTRO DE SALUD MOYOPAMPA	602287621139	TENSIOMETRO			SIN MARCA	2016	OPERATIVO
20062	CENTRO DE SALUD MOYOPAMPA	602287621140	TENSIOMETRO			SIN MARCA	2016	OPERATIVO
20063	CENTRO DE SALUD NICOLAS DE PIEROLA	602287621141	TENSIOMETRO			SIN MARCA	2016	OPERATIVO
20064	CENTRO DE SALUD NICOLAS DE PIEROLA	602287621142	TENSIOMETRO			SIN MARCA	2016	OPERATIVO
20065	CENTRO DE SALUD SAN ANTONIO DE PEDREGAL	602287621143	TENSIOMETRO			SIN MARCA	2016	OPERATIVO
20066	CENTRO DE SALUD SAN ANTONIO DE PEDREGAL	602287621144	TENSIOMETRO			SIN MARCA	2016	OPERATIVO
20067	CENTRO REHABILITACION Y TERAPIA FISICA DE CHOSICA	602287621145	TENSIOMETRO			SIN MARCA	2016	OPERATIVO
20068	CENTRO REHABILITACION Y TERAPIA FISICA DE CHOSICA	602287621146	TENSIOMETRO			SIN MARCA	2016	OPERATIVO
20069	PUESTO DE SALUD CHACRASANA	602287621147	TENSIOMETRO			SIN MARCA	2016	OPERATIVO
20070	PUESTO DE SALUD CHACRASANA	602287621148	TENSIOMETRO			SIN MARCA	2016	OPERATIVO
20071	PUESTO DE SALUD MARISCAL CASTILLA	602287621149	TENSIOMETRO			SIN MARCA	2016	OPERATIVO
20072	PUESTO DE SALUD MARISCAL CASTILLA	602287621150	TENSIOMETRO			SIN MARCA	2016	OPERATIVO
20073	PUESTO DE SALUD PABLO PATRON	602287621151	TENSIOMETRO			SIN MARCA	2016	OPERATIVO

DIRIS LIMA ESTE
V°B°
MINGA
DOCUMENTO ABASTECIMIENTO

N°	Nombre del Local	Código Patrimonial (Numérico)	Tipo (Vehículo o Maquinaria)	Placa /N° Serie	Modelo	Marca	Año de fabricación	Estado de Conservación (Operativo o Inoperativo)
20074	PUESTO DE SALUD PABLO PATRON	602287621152	TENSIOMETRO			SIN MARCA	2016	OPERATIVO
20075	PUESTO DE SALUD SEÑOR DE LOS MILAGROS	602287621153	TENSIOMETRO			SIN MARCA	2016	OPERATIVO
20076	PUESTO DE SALUD SEÑOR DE LOS MILAGROS	602287621154	TENSIOMETRO			SIN MARCA	2016	OPERATIVO
20077	PUESTO DE SALUD VILLA DEL SOL	602287621155	TENSIOMETRO			SIN MARCA	2016	OPERATIVO
20078	PUESTO DE SALUD VILLA DEL SOL	602287621156	TENSIOMETRO			SIN MARCA	2016	OPERATIVO
20079	PUESTO DE SALUD YANACOTO	602287621157	TENSIOMETRO			SIN MARCA	2016	OPERATIVO
20080	PUESTO DE SALUD YANACOTO	602287621158	TENSIOMETRO			SIN MARCA	2016	OPERATIVO
20081	CENTRO DE SALUD ANCIETA BAJA	602287621159	TENSIOMETRO			SIN MARCA	2016	OPERATIVO
20082	CENTRO DE SALUD ANCIETA BAJA	602287621160	TENSIOMETRO			SIN MARCA	2016	OPERATIVO
20083	CENTRO DE SALUD BETHANIA	602287621161	TENSIOMETRO			SIN MARCA	2016	OPERATIVO
20084	CENTRO DE SALUD BETHANIA	602287621162	TENSIOMETRO			SIN MARCA	2016	OPERATIVO
20085	CENTRO DE SALUD MADRE TERESA DE CALCUTA	602287621163	TENSIOMETRO			SIN MARCA	2016	OPERATIVO
20086	CENTRO DE SALUD MADRE TERESA DE CALCUTA	602287621164	TENSIOMETRO			SIN MARCA	2016	OPERATIVO
20087	CENTRO DE SALUD CATALINA HUANCA	602287621165	TENSIOMETRO			SIN MARCA	2016	OPERATIVO
20088	CENTRO DE SALUD CATALINA HUANCA	602287621166	TENSIOMETRO			SIN MARCA	2016	OPERATIVO
20089	CENTRO DE SALUD EL AGUSTINO	602287621167	TENSIOMETRO			SIN MARCA	2016	OPERATIVO
20090	CENTRO DE SALUD EL AGUSTINO	602287621168	TENSIOMETRO			SIN MARCA	2016	OPERATIVO
20091	PUESTO DE SALUD CERRO EL AGUSTINO	602287621169	TENSIOMETRO	S/S	S/M	SIN MARCA	2016	INOPERATIVO
20092	PUESTO DE SALUD CERRO EL AGUSTINO	602287621170	TENSIOMETRO			SIN MARCA	2016	OPERATIVO
20093	CENTRO DE SALUD PRIMAVERA	602287621171	TENSIOMETRO			SIN MARCA	2016	OPERATIVO
20094	CENTRO DE SALUD PRIMAVERA	602287621172	TENSIOMETRO			SIN MARCA	2016	OPERATIVO
20095	CENTRO MATERNO INFANTIL SANTA ANITA	602287621173	TENSIOMETRO ANEROIDE PARA ADULTO	S/S	S/M	RIESTER	2017	OPERATIVO
20096	CENTRO MATERNO INFANTIL SANTA ANITA	602287621174	TENSIOMETRO ANEROIDE PARA ADULTO	S/S	S/M	RIESTER	2017	OPERATIVO
20097	CENTRO MATERNO INFANTIL TAMBO VIEJO	602287621175	TENSIOMETRO ANEROIDE PARA ADULTO	S/S	S/M	RIESTER	2017	OPERATIVO
20098	CENTRO MATERNO INFANTIL TAMBO VIEJO	602287621176	TENSIOMETRO ANEROIDE PARA ADULTO	S/S	S/M	RIESTER	2017	OPERATIVO
20099	CENTRO MATERNO INFANTIL MIGUEL GRAU	602287621177	TENSIOMETRO ANEROIDE PARA ADULTO	S/S	S/M	RIESTER	2017	OPERATIVO
20100	CENTRO MATERNO INFANTIL MIGUEL GRAU	602287621178	TENSIOMETRO ANEROIDE PARA ADULTO	S/S	S/M	RIESTER	2017	OPERATIVO
20101	CENTRO MATERNO INFANTIL SAN FERNANDO	602287621179	TENSIOMETRO ANEROIDE PARA ADULTO	S/S	S/M	RIESTER	2017	OPERATIVO
20102	CENTRO MATERNO INFANTIL SAN FERNANDO	602287621180	TENSIOMETRO ANEROIDE PARA ADULTO	S/S	S/M	RIESTER	2017	OPERATIVO
20103	CENTRO MATERNO INFANTIL SAN FERNANDO	602287621181	TENSIOMETRO ANEROIDE PARA ADULTO	S/S	S/M	RIESTER	2017	OPERATIVO
20104	CENTRO MATERNO INFANTIL SANTA ANITA	602287621182	TENSIOMETRO ANEROIDE RODABLE	S/S	S/M	RIESTER	2017	OPERATIVO
20105	CENTRO MATERNO INFANTIL TAMBO VIEJO	602287621183	TENSIOMETRO ANEROIDE RODABLE	S/S	S/M	RIESTER	2017	OPERATIVO
20106	CENTRO MATERNO INFANTIL MIGUEL GRAU	602287621184	TENSIOMETRO ANEROIDE RODABLE	S/S	S/M	RIESTER	2017	OPERATIVO
20107	CENTRO MATERNO INFANTIL SAN FERNANDO	602287621185	TENSIOMETRO ANEROIDE RODABLE	S/S	S/M	RIESTER	2017	OPERATIVO
20108	CENTRO MATERNO INFANTIL SAN FERNANDO	602287621186	TENSIOMETRO ANEROIDE RODABLE	S/S	S/M	RIESTER	2017	OPERATIVO
20109	PUESTO DE SALUD ALTO PERU	602287621187	TENSIOMETRO ANEROIDE RODABLE ADULTO	S/N	S/M	RIESTER	2018	OPERATIVO
20110	CENTRO DE SALUD VILLA LETICIA DE CAJAMARQUILLA	602287621188	TENSIOMETRO ANEROIDE RODABLE ADULTO	181043487	S/M	RIESTER	2018	OPERATIVO
20111	CENTRO DE SALUD MATAZANGO	602287621473	TENSIOMETRO	2109023465	1350	RIESTER	2021	OPERATIVO
20112	CENTRO DE SALUD FORTALEZA	602287621190	TENSIOMETRO ANEROIDE RODABLE ADULTO	S/N	S/M	RIESTER	2018	OPERATIVO

DIRIS LIMA ESTE MINSA OFICINA DE ABASTECIMIENTO V°B°

N°	Nombre del Local	Código Patrimonial (Numérico)	Tipo (Vehículo o Maquinaria)	Placa /N° Serie	Modelo	Marca	Año de fabricación	Estado de Conservación (Operativo o Inoperativo)
20113	PUESTO DE SALUD LA FRATERNIDAD	602287621191	TENSIOMETRO ANEROIDE RODABLE ADULTO	S/N	S/M	RIESTER	2018	OPERATIVO
20114	CENTRO DE SALUD JICAMARCA	602287621192	TENSIOMETRO ANEROIDE RODABLE ADULTO			RIESTER	2018	OPERATIVO
20115	PUESTO DE SALUD LA FRATERNIDAD	602287621194	TENSIOMETRO ANEROIDE PEDIATRICO			RIESTER	2018	OPERATIVO
20116	CENTRO DE SALUD SANTA MAGDALENA SOFIA	602287621195	TENSIOMETRO ANEROIDE PEDIATRICO			RIESTER	2018	OPERATIVO
20117	CENTRO DE SALUD SANTA MAGDALENA SOFIA	602287621196	TENSIOMETRO ANEROIDE RODABLE ADULTO			RIESTER	2018	OPERATIVO
20118	CENTRO DE SALUD SAN CARLOS	602287621197	TENSIOMETRO ANEROIDE PEDIATRICO			RIESTER	2018	OPERATIVO
20119	CENTRO DE SALUD SAN CARLOS	602287621198	TENSIOMETRO ANEROIDE RODABLE ADULTO			RIESTER	2018	OPERATIVO
20120	CENTRO DE SALUD CATALINA HUANCA	602287621199	TENSIOMETRO ANEROIDE RODABLE ADULTO			RIESTER	2018	OPERATIVO
20121	CENTRO DE SALUD CATALINA HUANCA	602287621200	TENSIOMETRO ANEROIDE PEDIATRICO			RIESTER	2018	OPERATIVO
20122	CENTRO DE SALUD MADRE TERESA DE CALCUTA	602287621201	TENSIOMETRO ANEROIDE PEDIATRICO			RIESTER	2018	OPERATIVO
20123	CENTRO DE SALUD MADRE TERESA DE CALCUTA	602287621202	TENSIOMETRO ANEROIDE RODABLE ADULTO			RIESTER	2018	OPERATIVO
20124	CENTRO DE SALUD EL AGUSTINO	602287621204	TENSIOMETRO ANEROIDE PEDIATRICO			RIESTER	2018	OPERATIVO
20125	CENTRO MATERNO INFANTIL SANTA ANITA	602287621207	TENSIOMETRO ANEROIDE PEDIATRICO			RIESTER	2018	OPERATIVO
20126	CENTRO MATERNO INFANTIL SANTA ANITA	602287621208	TENSIOMETRO ANEROIDE RODABLE ADULTO			RIESTER	2018	OPERATIVO
20127	CENTRO DE SALUD NOCHETO	602287621209	TENSIOMETRO ANEROIDE RODABLE ADULTO			RIESTER	2018	OPERATIVO
20128	CENTRO DE SALUD NOCHETO	602287621210	TENSIOMETRO ANEROIDE PEDIATRICO			RIESTER	2018	OPERATIVO
20129	CENTRO DE SALUD HUASCAR	602287621211	TENSIOMETRO ANEROIDE PEDIATRICO			RIESTER	2018	OPERATIVO
20130	CENTRO DE SALUD SANTA MARIA DE HUACHIPA	602287621212	TENSIOMETRO ANEROIDE RODABLE ADULTO	181043447		RIESTER	2018	OPERATIVO
20131	CENTRO DE SALUD HUASCAR	602287621213	TENSIOMETRO ANEROIDE RODABLE ADULTO			RIESTER	2018	OPERATIVO
20132	CENTRO MATERNO INFANTIL SAN FERNANDO	602287621214	TENSIOMETRO ANEROIDE RODABLE ADULTO			RIESTER	2018	OPERATIVO
20133	CENTRO DE SALUD COOPERATIVA UNIVERSAL	602287621215	TENSIOMETRO ANEROIDE RODABLE ADULTO	181043461	BIG BEN	RIESTER	2018	OPERATIVO
20134	CENTRO DE SALUD COOPERATIVA UNIVERSAL	602287621216	TENSIOMETRO ANEROIDE PEDIATRICO			RIESTER	2018	OPERATIVO
20135	CENTRO DE SALUD MANYLSA	602287621217	TENSIOMETRO ANEROIDE PEDIATRICO			RIESTER	2018	OPERATIVO
20136	CENTRO DE SALUD MANYLSA	602287621218	TENSIOMETRO ANEROIDE RODABLE ADULTO	S/N	S/M	RIESTER	2018	OPERATIVO
20137	PUESTO DE SALUD ATE	602287621219	TENSIOMETRO ANEROIDE RODABLE ADULTO			RIESTER	2018	OPERATIVO
20138	PUESTO DE SALUD ATE	602287621220	TENSIOMETRO ANEROIDE PEDIATRICO			RIESTER	2018	OPERATIVO
20139	CENTRO DE SALUD SANTA CLARA	602287621221	TENSIOMETRO ANEROIDE PEDIATRICO			RIESTER	2018	OPERATIVO
20140	CENTRO DE SALUD EL EXITO	602287621222	TENSIOMETRO ANEROIDE PEDIATRICO			RIESTER	2018	OPERATIVO
20141	CENTRO DE SALUD EL EXITO	602287621223	TENSIOMETRO ANEROIDE RODABLE ADULTO			RIESTER	2018	OPERATIVO
20142	CENTRO DE SALUD NIEVERIA DEL PARAISO	602287621224	TENSIOMETRO ANEROIDE RODABLE ADULTO			RIESTER	2018	OPERATIVO
20143	CENTRO DE SALUD NIEVERIA DEL PARAISO	602287621225	TENSIOMETRO ANEROIDE PEDIATRICO			RIESTER	2018	OPERATIVO
20144	CENTRO DE SALUD CHANCAS DE ANDAHUAYLAS	602287621226	TENSIOMETRO ANEROIDE PEDIATRICO			RIESTER	2018	OPERATIVO
20145	CENTRO DE SALUD CHANCAS DE ANDAHUAYLAS	602287621227	TENSIOMETRO ANEROIDE RODABLE ADULTO			RIESTER	2018	OPERATIVO
20146	CENTRO DE SALUD SEÑOR DE LOS MILAGROS	602287621228	TENSIOMETRO ANEROIDE PEDIATRICO			RIESTER	2018	OPERATIVO
20147	CENTRO DE SALUD SEÑOR DE LOS MILAGROS	602287621229	TENSIOMETRO ANEROIDE RODABLE ADULTO			RIESTER	2018	OPERATIVO
20148	PUESTO DE SALUD VIRGEN DEL ROSARIO CARAPONGO	602287621230	TENSIOMETRO ANEROIDE RODABLE ADULTO			RIESTER	2018	OPERATIVO
20149	CENTRO DE SALUD ALFA Y OMEGA	602287621231	TENSIOMETRO ANEROIDE PEDIATRICO			RIESTER	2018	OPERATIVO
20150	CENTRO DE SALUD ALFA Y OMEGA	602287621232	TENSIOMETRO ANEROIDE RODABLE ADULTO			RIESTER	2018	OPERATIVO
20151	CENTRO DE SALUD EL AGUSTINO	602287621233	TENSIOMETRO ANEROIDE RODABLE ADULTO			RIESTER	2018	OPERATIVO

DIRIS LIMA ESTE
V°B°
MINSA
OFICINA DE ABASTECIMIENTO

N°	Nombre del Local	Código Patrimonial (Numérico)	Tipo (Vehículo o Maquinaria)	Placa /N° Serie	Modelo	Marca	Año de fabricación	Estado de Conservación (Operativo o Inoperativo)
20152	CENTRO MATERNO INFANTIL SAN FERNANDO	602287621234	TENSIOMETRO ANEROIDE PEDIATRICO			RIESTER	2018	OPERATIVO
20153	CENTRO DE SALUD GUSTAVO LANATTA	602287621235	TENSIOMETRO ANEROIDE PEDIATRICO			RIESTER	2018	OPERATIVO
20154	CENTRO MATERNO INFANTIL TAMBO VIEJO	602287621236	TENSIOMETRO ANEROIDE PEDIATRICO			RIESTER	2018	OPERATIVO
20155	PUESTO DE SALUD AMAUTA	602287621237	TENSIOMETRO ANEROIDE PEDIATRICO			RIESTER	2018	OPERATIVO
20156	CENTRO MATERNO INFANTIL MIGUEL GRAU	602287621238	TENSIOMETRO ANEROIDE PEDIATRICO			RIESTER	2018	OPERATIVO
20157	PUESTO DE SALUD HORACIO ZEVALLOS	602287621239	TENSIOMETRO ANEROIDE PEDIATRICO			RIESTER	2018	OPERATIVO
20158	PUESTO DE SALUD HORACIO ZEVALLOS	602287621240	TENSIOMETRO ANEROIDE RODABLE ADULTO			RIESTER	2018	OPERATIVO
20159	CENTRO MATERNO INFANTIL MIGUEL GRAU	602287621241	TENSIOMETRO ANEROIDE RODABLE ADULTO			RIESTER	2018	OPERATIVO
20160	PUESTO DE SALUD AMAUTA	602287621242	TENSIOMETRO ANEROIDE RODABLE ADULTO			RIESTER	2018	OPERATIVO
20161	CENTRO MATERNO INFANTIL TAMBO VIEJO	602287621243	TENSIOMETRO ANEROIDE RODABLE ADULTO			RIESTER	2018	OPERATIVO
20162	CENTRO DE SALUD SANTA CLARA	602287621244	TENSIOMETRO ANEROIDE RODABLE ADULTO			RIESTER	2018	OPERATIVO
20163	CENTRO DE SALUD GUSTAVO LANATTA	602287621245	TENSIOMETRO ANEROIDE RODABLE ADULTO			RIESTER	2018	OPERATIVO
20164	CENTRO DE SALUD SAN ANTONIO	602287621246	TENSIOMETRO ANEROIDE PEDIATRICO	S/S	S/M	RIESTER	2019	OPERATIVO
20165	CENTRO DE SALUD SAN ANTONIO	602287621247	TENSIOMETRO ANEROIDE RODABLE ADULTO	S/S	S/M	RIESTER	2019	OPERATIVO
20166	PUESTO DE SALUD METROPOLITANA	602287621248	TENSIOMETRO ANEROIDE RODABLE ADULTO	S/S	S/M	RIESTER	2019	OPERATIVO
20167	CENTRO DE SALUD PRIMAVERA	602287621249	TENSIOMETRO ANEROIDE RODABLE ADULTO	S/S	S/M	RIESTER	2019	OPERATIVO
20168	CENTRO DE SALUD ANCIETA BAJA	602287621250	TENSIOMETRO ANEROIDE RODABLE ADULTO	S/S	S/M	RIESTER	2019	OPERATIVO
20169	PUESTO DE SALUD METROPOLITANA	602287621251	TENSIOMETRO ANEROIDE PEDIATRICO	S/S	S/M	RIESTER	2019	OPERATIVO
20170	CENTRO DE SALUD PRIMAVERA	602287621252	TENSIOMETRO ANEROIDE PEDIATRICO	S/S	S/M	RIESTER	2019	OPERATIVO
20171	CENTRO DE SALUD ANCIETA BAJA	602287621253	TENSIOMETRO ANEROIDE PEDIATRICO	S/S	S/M	RIESTER	2019	OPERATIVO
20172	CENTRO DE SALUD MUSA	602287621254	TENSIOMETRO ANEROIDE PEDIATRICO			SIN MARCA	2019	OPERATIVO
20173	PUESTO DE SALUD PORTADA DEL SOL	602287621257	TENSIOMETRO ANEROIDE PEDIATRICO			RIESTER	2019	OPERATIVO
20174	CENTRO DE SALUD LA MOLINA	602287621258	TENSIOMETRO ANEROIDE PEDIATRICO	S/S	S/M	RIESTER	2019	OPERATIVO
20175	CENTRO DE SALUD LA MOLINA	602287621259	TENSIOMETRO ANEROIDE RODABLE ADULTO	S/S	S/M	RIESTER	2019	OPERATIVO
20176	CENTRO DE SALUD MICAELA BASTIDAS	602287621260	TENSIOMETRO ANEROIDE PEDIATRICO			RIESTER	2019	OPERATIVO
20177	CENTRO DE SALUD MICAELA BASTIDAS	602287621261	TENSIOMETRO ANEROIDE RODABLE ADULTO	S/S	S/M	RIESTER	2019	OPERATIVO
20178	CENTRO DE SALUD VIÑA SAN FRANCISCO	602287621262	TENSIOMETRO ANEROIDE RODABLE ADULTO			RIESTER	2019	OPERATIVO
20179	CENTRO DE SALUD VIÑA SAN FRANCISCO	602287621263	TENSIOMETRO ANEROIDE PEDIATRICO			RIESTER	2019	OPERATIVO
20180	CENTRO DE SALUD MUSA	602287621264	TENSIOMETRO ANEROIDE RODABLE ADULTO	S/S	S/M	RIESTER	2019	OPERATIVO
20181	CENTRO DE SALUD BETHANIA	602287621265	TENSIOMETRO ANEROIDE PEDIATRICO	S/S	S/M	RIESTER	2019	OPERATIVO
20182	CENTRO DE SALUD BETHANIA	602287621266	TENSIOMETRO ANEROIDE RODABLE ADULTO	S/S	S/M	RIESTER	2019	OPERATIVO
20183	CENTRO DE SALUD SANTA MARIA DE HUACHIPA	602287621267	TENSIOMETRO ANEROIDE PEDIATRICO	181043516	S/M	RIESTER	2019	OPERATIVO
20184	CENTRO DE SALUD JICAMARCA	602287621268	TENSIOMETRO ANEROIDE PEDIATRICO	S/S	S/M	RIESTER	2019	OPERATIVO
20185	PUESTO DE SALUD VIRGEN DEL ROSARIO CARAPONGO	602287621269	TENSIOMETRO ANEROIDE RODABLE	S/S	S/M	SIN MARCA.	2019	OPERATIVO
20186	CENTRO DE SALUD FORTALEZA	602287621271	TENSIOMETRO ANEROIDE RODABLE	S/M	S/M	SIN MARCA.	2019	OPERATIVO
20187	CENTRO DE SALUD VILLA LETICIA DE CAJAMARQUILLA	602287621272	TENSIOMETRO ANEROIDE RODABLE	181043454	S/M	SIN MARCA.	2019	OPERATIVO
20188	PUESTO DE SALUD ALTO PERU	602287621273	TENSIOMETRO ANEROIDE RODABLE	S/S	S/M	SIN MARCA.	2019	OPERATIVO
20189	GESTION DE RIESGOS Y DESASTRES	602287621274	TENSIOMETRO ANEROIDE PARA ADULTO	180122612	EXACTA 1350	RIESTER	2019	OPERATIVO
20190	GESTION DE RIESGOS Y DESASTRES	602287621275	TENSIOMETRO ANEROIDE PARA ADULTO	180122602		RIESTER	2019	OPERATIVO

DIRIS LIMA ESTE MINSA OFICINA DE ABASTECIMIENTO

N°	Nombre del Local	Código Patrimonial (Numérico)	Tipo (Vehículo o Maquinaria)	Placa /N° Serie	Modelo	Marca	Año de fabricación	Estado de Conservación (Operativo o Inoperativo)
20191	GESTION DE RIESGOS Y DESASTRES	602287621276	TENSIOMETRO ANEROIDE PARA ADULTO	180122561	EXACTA 1350	RIESTER	2019	OPERATIVO
20192	GESTION DE RIESGOS Y DESASTRES	602287621277	TENSIOMETRO ANEROIDE PARA ADULTO	180122618		RIESTER	2019	OPERATIVO
20193	GESTION DE RIESGOS Y DESASTRES	602287621278	TENSIOMETRO ANEROIDE PARA ADULTO	180122607	EXACTA 1350	RIESTER	2019	OPERATIVO
20194	GESTION DE RIESGOS Y DESASTRES	602287621279	TENSIOMETRO ANEROIDE PARA ADULTO	180122608	EXACTA 1350	RIESTER	2019	OPERATIVO
20195	GESTION DE RIESGOS Y DESASTRES	602287621280	TENSIOMETRO ANEROIDE PARA ADULTO	180122594		RIESTER	2019	OPERATIVO
20196	GESTION DE RIESGOS Y DESASTRES	602287621281	TENSIOMETRO ANEROIDE PARA ADULTO	180122588		RIESTER	2019	OPERATIVO
20197	GESTION DE RIESGOS Y DESASTRES	602287621282	TENSIOMETRO ANEROIDE PARA ADULTO	180122619	EXACTA 1350	RIESTER	2019	OPERATIVO
20198	GESTION DE RIESGOS Y DESASTRES	602287621283	TENSIOMETRO ANEROIDE PARA ADULTO	S/S		RIESTER	2019	OPERATIVO
20199	CENTRO DE SALUD MENTAL COMUNITARIO HUAYCAN	602287621284	TENSIOMETRO CON ESTETOSCOPIO INCORPORADO	171160876	DIPLOMAT	RIESTER	2019	OPERATIVO
20200	CENTRO DE SALUD MENTAL COMUNITARIO LA MOLINA	602287621285	TENSIOMETRO CON ESTETOSCOPIO INCORPORADO	S/S	DIPLOMAT	RIESTER	2019	OPERATIVO
20201	CENTRO DE SALUD MENTAL COMUNITARIO LA MOLINA	602287621286	TENSIOMETRO CON ESTETOSCOPIO INCORPORADO	S/S	DIPLOMAT	RIESTER	2019	OPERATIVO
20202	CENTRO DE SALUD MENTAL COMUNITARIO SANTA ANITA	602287621287	TENSIOMETRO CON ESTETOSCOPIO INCORPORADO	S/S	DIPLOMAT	RIESTER	2019	OPERATIVO
20203	DIRECCION ADMINISTRATIVA	602287621288	TENSIOMETRO	1	2	RD N° 629-19-DIRIS LE-	2019	OPERATIVO
20204	PUESTO DE SALUD PABLO PATRON	602287621289	TENSIOMETRO ANEROIDE PARA ADULTO	200121300	EXACTA 1350	RIESTER	2020	OPERATIVO
20205	PUESTO DE SALUD ALTO HUAMPANI	602287621290	TENSIOMETRO ANEROIDE PARA ADULTO	200121317	EXACTA 1350	RIESTER	2020	OPERATIVO
20206	PUESTO DE SALUD VILLA RICA	602287621291	TENSIOMETRO ANEROIDE PARA ADULTO	200121321	EXACTA 1350	RIESTER	2020	OPERATIVO
20207	PUESTO DE SALUD VILLA DEL SOL	602287621292	TENSIOMETRO ANEROIDE PARA ADULTO	200121299	EXACTO 1350	RIESTER	2020	OPERATIVO
20208	PUESTO DE SALUD SEÑOR DE LOS MILAGROS	602287621293	TENSIOMETRO ANEROIDE PARA ADULTO	200121298	EXACTA1350	RIESTER	2020	OPERATIVO
20209	PUESTO DE SALUD MARISCAL CASTILLA	602287621294	TENSIOMETRO ANEROIDE PARA ADULTO	200121297	EXACTA 1350	RIESTER	2020	OPERATIVO
20210	PUESTO DE SALUD YANACOTO	602287621295	TENSIOMETRO ANEROIDE PARA ADULTO	200121296	EXACTA 1350	RIESTER	2020	OPERATIVO
20211	PUESTO DE SALUD CHACRASANA	602287621296	TENSIOMETRO ANEROIDE PARA ADULTO	200121295	EXACTA 1350	RIESTER	2020	OPERATIVO
20212	CENTRO REHABILITACION Y TERAPIA FISICA DE CHOSICA	602287621297	TENSIOMETRO ANEROIDE PARA ADULTO	200121294	EXACTA 1350	RIESTER	2020	OPERATIVO
20213	CENTRO DE SALUD SAN ANTONIO DE PEDREGAL	602287621298	TENSIOMETRO ANEROIDE PARA ADULTO	200121293	EXACTA 1350	RIESTER	2020	OPERATIVO
20214	CENTRO DE SALUD NICOLAS DE PIEROLA	602287621299	TENSIOMETRO ANEROIDE PARA ADULTO	200121292	EXACTA 1350	RIESTER	2020	OPERATIVO
20215	CENTRO DE SALUD MOYOPAMPA	602287621300	TENSIOMETRO ANEROIDE PARA ADULTO	200121291	EXACTA	RIESTER	2020	OPERATIVO
20216	CENTRO DE SALUD CHOSICA	602287621301	TENSIOMETRO ANEROIDE PARA ADULTO	200121289	EXACTA 1350	RIESTER	2020	OPERATIVO
20217	PUESTO DE SALUD HUASCATA	602287621302	TENSIOMETRO ANEROIDE PARA ADULTO	200121283	EXACTA 1350	RIESTER	2020	OPERATIVO
20218	PUESTO DE SALUD PERLA DEL SOL	602287621303	TENSIOMETRO ANEROIDE PARA ADULTO	200121288	EXACTA 1350	RIESTER	2020	OPERATIVO
20219	PUESTO DE SALUD TRES DE OCTUBRE	602287621304	TENSIOMETRO ANEROIDE PARA ADULTO	200121287	EXACTA 1350	RIESTER	2020	OPERATIVO
20220	CENTRO DE SALUD VIRGEN DEL CARMEN LA ERA	602287621305	TENSIOMETRO ANEROIDE PARA ADULTO	200121282	EXACTA 1350	RIESTER	2020	OPERATIVO
20221	CENTRO DE SALUD PROGRESO	602287621306	TENSIOMETRO ANEROIDE PARA ADULTO	200121281	EXACTA 1350	RIESTER	2020	OPERATIVO
20222	CENTRO DE SALUD MORON	602287621307	TENSIOMETRO ANEROIDE PARA ADULTO	200121254	EXACTA 1350	RIESTER	2020	OPERATIVO
20223	CENTRO DE SALUD LOPEZ SILVA	602287621308	TENSIOMETRO ANEROIDE PARA ADULTO	200121275	EXACTA 1350	RIESTER	2020	OPERATIVO
20224	CENTRO MATERNO INFANTIL MIGUEL GRAU	602287621309	TENSIOMETRO ANEROIDE PARA ADULTO	200121255	EXACTA1350	RIESTER	2020	OPERATIVO
20225	PUESTO DE SALUD COLCA	602287621310	TENSIOMETRO ANEROIDE PARA ADULTO	200121253	EXACTA 1350	RIESTER	2020	OPERATIVO
20226	PUESTO DE SALUD HUAYCAN DE CIENEGUILLA	602287621311	TENSIOMETRO ANEROIDE PARA ADULTO	200121252	EXACTA 1350	RIESTER	2020	OPERATIVO
20227	CENTRO MATERNO INFANTIL TAMBO VIEJO	602287621312	TENSIOMETRO ANEROIDE PARA ADULTO			RIESTER	2020	OPERATIVO
20228	PUESTO DE SALUD PORTADA DEL SOL	602287621313	TENSIOMETRO ANEROIDE PARA ADULTO	200121250	EXACTA 1350	RIESTER	2020	OPERATIVO
20229	CENTRO DE SALUD MATAZANGO	602287621474	TENSIOMETRO	2109023494	1350	RIESTER	2021	OPERATIVO

DIRIS LIMA ESTE MINSA OFICINA DE ABASTECIMIENTO V°B°

N°	Nombre del Local	Código Patrimonial (Numérico)	Tipo (Vehículo o Maquinaria)	Placa /N° Serie	Modelo	Marca	Año de fabricación	Estado de Conservación (Operativo o Inoperativo)
20230	CENTRO DE SALUD MUSA	602287621315	TENSIOMETRO ANEROIDE PARA ADULTO	200121248	EXACTA 1350	RIESTER	2020	OPERATIVO
20231	PUESTO DE SALUD PORTADA DEL SOL	602287621316	TENSIOMETRO ANEROIDE PARA ADULTO	200121247	EXACTA 1350	RIESTER	2020	OPERATIVO
20232	CENTRO DE SALUD LA MOLINA	602287621317	TENSIOMETRO ANEROIDE PARA ADULTO	200121246	EXACTA 1350	RIESTER	2020	OPERATIVO
20233	CENTRO DE SALUD GUSTAVO LANATTA	602287621318	TENSIOMETRO ANEROIDE PARA ADULTO	200121243	EXACTA 1350	RIESTER	2020	OPERATIVO
20234	CENTRO DE SALUD EL BOSQUE	602287621319	TENSIOMETRO ANEROIDE PARA ADULTO	200121242	EXACTA 1350	RIESTER	2020	OPERATIVO
20235	CENTRO MATERNO INFANTIL SAN FERNANDO	602287621320	TENSIOMETRO ANEROIDE PARA ADULTO	200121241	EXACTA 1350	RIESTER	2020	OPERATIVO
20236	PUESTO DE SALUD TUPAC AMARU	602287621321	TENSIOMETRO ANEROIDE PARA ADULTO	200121240	EXACTA 1350	RIESTER	2020	OPERATIVO
20237	PUESTO DE SALUD ATE	602287621322	TENSIOMETRO ANEROIDE PARA ADULTO			RIESTER	2020	OPERATIVO
20238	CENTRO DE SALUD FORTALEZA	602287621323	TENSIOMETRO ANEROIDE PARA ADULTO	200121237	EXACTA 1350	RIESTER	2020	OPERATIVO
20239	CENTRO DE SALUD MICAELA BASTIDAS	602287621324	TENSIOMETRO ANEROIDE PARA ADULTO	200121236	EXACTA 1350	RIESTER	2020	OPERATIVO
20240	PUESTO DE SALUD FRATERNIDAD NIÑO JESUS ZONA X	602287621325	TENSIOMETRO ANEROIDE PARA ADULTO	200121235	EXACTA 1350	RIESTER	2020	OPERATIVO
20241	PUESTO DE SALUD LA FRATERNIDAD	602287621326	TENSIOMETRO ANEROIDE PARA ADULTO	200121234	EXACTA 1350	RIESTER	2020	OPERATIVO
20242	CENTRO DE SALUD ALFA Y OMEGA	602287621327	TENSIOMETRO ANEROIDE PARA ADULTO	200121239	EXACTA 1350	RIESTER	2020	OPERATIVO
20243	CENTRO DE SALUD CHANCAS DE ANDAHUAYLAS	602287621330	TENSIOMETRO ANEROIDE PARA ADULTO	200121323	EXACTA 1350	RIESTER	2020	OPERATIVO
20244	CENTRO MATERNO INFANTIL SANTA ANITA	602287621331	TENSIOMETRO ANEROIDE PARA ADULTO	200121322	EXACTA 1350	RIESTER	2020	OPERATIVO
20245	CENTRO DE SALUD MENTAL COMUNITARIO EL AGUSTINO	602287621332	TENSIOMETRO ANEROIDE PARA ADULTO	200121318	RI-FOX N	RIESTER	2020	OPERATIVO
20246	CENTRO DE SALUD 07 DE OCTUBRE	602287621333	TENSIOMETRO ANEROIDE PARA ADULTO	200121316	RI-FOX N	RIESTER	2020	OPERATIVO
20247	CENTRO DE SALUD SANTA MAGDALENA SOFIA	602287621334	TENSIOMETRO ANEROIDE PARA ADULTO	200121315	T46	RIESTER	2020	OPERATIVO
20248	PUESTO DE SALUD CERRO EL AGUSTINO	602287621335	TENSIOMETRO ANEROIDE PARA ADULTO	200121314	EXACTA 1350	RIESTER	2020	OPERATIVO
20249	CENTRO DE SALUD EL AGUSTINO	602287621336	TENSIOMETRO ANEROIDE PARA ADULTO	200121313	EXACTA 1350	RIESTER	2020	OPERATIVO
20250	CENTRO DE SALUD PRIMAVERA	602287621337	TENSIOMETRO ANEROIDE PARA ADULTO	200121312	EXACTA 1350	RIESTER	2020	OPERATIVO
20251	PUESTO DE SALUD VILLA MERCEDES	602287621338	TENSIOMETRO ANEROIDE PARA ADULTO	200121286	EXACTA 1350	RIESTER	2020	OPERATIVO
20252	PUESTO DE SALUD CASA HUERTA LA CAMPIÑA	602287621339	TENSIOMETRO ANEROIDE PARA ADULTO	200121285	EXACTA 1350	RIESTER	2020	OPERATIVO
20253	PUESTO DE SALUD ALTO PERU	602287621340	TENSIOMETRO ANEROIDE PARA ADULTO	200121284	EXACTA 1350	RIESTER	2020	OPERATIVO
20254	CENTRO DE SALUD NIEVERIA DEL PARAISO	602287621341	TENSIOMETRO ANEROIDE PARA ADULTO	200121305	EXACTA 1350	RIESTER	2020	OPERATIVO
20255	PUESTO DE SALUD VIRGEN DEL ROSARIO CARAPONGO	602287621342	TENSIOMETRO ANEROIDE PARA ADULTO	200121304	EXACTA 1350	RIESTER	2020	OPERATIVO
20256	CENTRO DE SALUD SANTA MARIA DE HUACHIPA	602287621343	TENSIOMETRO ANEROIDE PARA ADULTO	200121303	EXACTA 1350	RIESTER	2020	OPERATIVO
20257	CENTRO DE SALUD VILLA LETICIA DE CAJAMARQUILLA	602287621344	TENSIOMETRO ANEROIDE PARA ADULTO	200121302	EXACTA 1350	RIESTER	2020	OPERATIVO
20258	CENTRO DE SALUD JICAMARCA	602287621345	TENSIOMETRO ANEROIDE PARA ADULTO	200121301	EXACTA 1350	RIESTER	2020	OPERATIVO
20259	CENTRO DE SALUD MADRE TERESA DE CALCUTA	602287621346	TENSIOMETRO ANEROIDE PARA ADULTO	200121308	EXACTA 1350	RIESTER	2020	OPERATIVO
20260	CENTRO DE SALUD CATALINA HUANCA	602287621347	TENSIOMETRO ANEROIDE PARA ADULTO	200121309	EXACTA 1350	RIESTER	2020	OPERATIVO
20261	CENTRO DE SALUD BETHANIA	602287621348	TENSIOMETRO ANEROIDE PARA ADULTO	200121310	EXACTA 1350	RIESTER	2020	OPERATIVO
20262	CENTRO DE SALUD ANCIETA BAJA	602287621349	TENSIOMETRO ANEROIDE PARA ADULTO	200121311	EXACTA 1350	RIESTER	2020	OPERATIVO
20263	CENTRO DE SALUD SAN CARLOS	602287621350	TENSIOMETRO ANEROIDE PARA ADULTO	200121324	EXACTA 1350	RIESTER	2020	OPERATIVO
20264	CENTRO DE SALUD VIÑA SAN FRANCISCO	602287621351	TENSIOMETRO ANEROIDE PARA ADULTO	200121325	EXACTA 1350	RIESTER	2020	OPERATIVO
20265	CENTRO DE SALUD COOPERATIVA UNIVERSAL	602287621352	TENSIOMETRO ANEROIDE PARA ADULTO	200121326	EXACTA 1350	RIESTER	2020	OPERATIVO
20266	CENTRO DE SALUD HUASCAR	602287621353	TENSIOMETRO ANEROIDE PARA ADULTO	200121328	EXACTA 1350	RIESTER	2020	OPERATIVO
20267	CENTRO DE SALUD NOCHETO	602287621354	TENSIOMETRO ANEROIDE PARA ADULTO	200121330	EXACTA 1350	RIESTER	2020	OPERATIVO
20268	CENTRO DE SALUD SANTA CLARA	602287621355	TENSIOMETRO ANEROIDE PARA ADULTO	200121306	EXACTA 1350	RIESTER	2020	OPERATIVO

DIRIS LIMA ESTE MINSA OFICINA DE ABASTECIMIENTO

N°	Nombre del Local	Código Patrimonial (Numérico)	Tipo (Vehículo o Maquinaria)	Placa /N° Serie	Modelo	Marca	Año de fabricación	Estado de Conservación (Operativo o Inoperativo)
20269	CENTRO DE SALUD MANYLSA	602287621356	TENSIOMETRO ANEROIDE PARA ADULTO	200121320	EXACTA 1350	RIESTER	2020	OPERATIVO
20270	CENTRO DE SALUD EL EXITO	602287621357	TENSIOMETRO ANEROIDE PARA ADULTO	200121307	EXACTA 1350	RIESTER	2020	OPERATIVO
20271	CENTRO DE SALUD SEÑOR DE LOS MILAGROS	602287621358	TENSIOMETRO ANEROIDE PARA ADULTO	200121233	EXACTA 1350	RIESTER	2020	OPERATIVO
20272	CENTRO DE SALUD SALAMANCA	602287621359	TENSIOMETRO ANEROIDE PARA ADULTO	200121245	EXACTA 1350	RIESTER	2020	OPERATIVO
20273	PUESTO DE SALUD SANTA ROSA DE QUIVES	602287621360	TENSIOMETRO ANEROIDE PARA ADULTO	2001021327	EXACTA 1350	RIESTER	2020	OPERATIVO
20274	PUESTO DE SALUD METROPOLITANA	602287621361	TENSIOMETRO ANEROIDE PARA ADULTO	200121329	EXACTA 1350	RIESTER	2020	OPERATIVO
20275	GESTION DE RIESGOS Y DESASTRES	602287621362	TENSIOMETRO ANEROIDE PARA ADULTO	200121319	EXACTA 1350	RIESTER	2020	OPERATIVO
20276	GESTION DE RIESGOS Y DESASTRES	602287621363	TENSIOMETRO ANEROIDE PARA ADULTO	200121331	EXACTA 1350	RIESTER	2020	OPERATIVO
20277	GESTION DE RIESGOS Y DESASTRES	602287621364	TENSIOMETRO ANEROIDE PARA ADULTO	200121332	EXACTA 1350	RIESTER	2020	OPERATIVO
20278	GESTION DE RIESGOS Y DESASTRES	602287621365	TENSIOMETRO ANEROIDE PARA ADULTO	200121333	EXACTA 1350	RIESTER	2020	OPERATIVO
20279	GESTION DE RIESGOS Y DESASTRES	602287621366	TENSIOMETRO ANEROIDE PARA ADULTO	200121334	EXACTA 1350	RIESTER	2020	OPERATIVO
20280	GESTION DE RIESGOS Y DESASTRES	602287621367	TENSIOMETRO ANEROIDE PARA ADULTO	200121335	EXACTA 1350	RIESTER	2020	OPERATIVO
20281	GESTION DE RIESGOS Y DESASTRES	602287621368	TENSIOMETRO ANEROIDE PARA ADULTO	200121336	EXACTA 1350	RIESTER	2020	OPERATIVO
20282	GESTION DE RIESGOS Y DESASTRES	602287621369	TENSIOMETRO ANEROIDE PARA ADULTO	200121337	EXACTA 1350	RIESTER	2020	OPERATIVO
20283	GESTION DE RIESGOS Y DESASTRES	602287621370	TENSIOMETRO ANEROIDE PARA ADULTO	200121338	EXACTA 1350	RIESTER	2020	OPERATIVO
20284	GESTION DE RIESGOS Y DESASTRES	602287621371	TENSIOMETRO ANEROIDE PARA ADULTO	200121339	EXACTA 1350	RIESTER	2020	OPERATIVO
20285	GESTION DE RIESGOS Y DESASTRES	602287621372	TENSIOMETRO ANEROIDE PARA ADULTO	200121340	EXACTA 1350	RIESTER	2020	OPERATIVO
20286	GESTION DE RIESGOS Y DESASTRES	602287621373	TENSIOMETRO ANEROIDE PARA ADULTO	200121341	EXACTA 1350	RIESTER	2020	OPERATIVO
20287	GESTION DE RIESGOS Y DESASTRES	602287621374	TENSIOMETRO ANEROIDE PARA ADULTO	200121342	EXACTA 1350	RIESTER	2020	OPERATIVO
20288	GESTION DE RIESGOS Y DESASTRES	602287621375	TENSIOMETRO ANEROIDE PARA ADULTO	200121343	EXACTA 1350	RIESTER	2020	OPERATIVO
20289	GESTION DE RIESGOS Y DESASTRES	602287621376	TENSIOMETRO ANEROIDE PARA ADULTO	200121344	EXACTA 1350	RIESTER	2020	OPERATIVO
20290	GESTION DE RIESGOS Y DESASTRES	602287621377	TENSIOMETRO ANEROIDE PARA ADULTO	200121345	EXACTA 1350	RIESTER	2020	OPERATIVO
20291	GESTION DE RIESGOS Y DESASTRES	602287621378	TENSIOMETRO ANEROIDE PARA ADULTO	200121346	EXACTA 1350	RIESTER	2020	OPERATIVO
20292	GESTION DE RIESGOS Y DESASTRES	602287621379	TENSIOMETRO ANEROIDE PARA ADULTO	200121347	EXACTA 1350	RIESTER	2020	OPERATIVO
20293	GESTION DE RIESGOS Y DESASTRES	602287621380	TENSIOMETRO ANEROIDE PARA ADULTO	200121348	EXACTA 1350	RIESTER	2020	OPERATIVO
20294	GESTION DE RIESGOS Y DESASTRES	602287621381	TENSIOMETRO ANEROIDE PARA ADULTO	200121349	EXACTA 1350	RIESTER	2020	OPERATIVO
20295	GESTION DE RIESGOS Y DESASTRES	602287621382	TENSIOMETRO ANEROIDE PARA ADULTO	200121350	EXACTA 1350	RIESTER	2020	OPERATIVO
20296	GESTION DE RIESGOS Y DESASTRES	602287621383	TENSIOMETRO ANEROIDE PARA ADULTO	200121351	EXACTA 1350	RIESTER	2020	OPERATIVO
20297	GESTION DE RIESGOS Y DESASTRES	602287621384	TENSIOMETRO ANEROIDE PARA ADULTO	200121352	EXACTA 1350	RIESTER	2020	OPERATIVO
20298	GESTION DE RIESGOS Y DESASTRES	602287621385	TENSIOMETRO ANEROIDE PARA ADULTO	200121353	EXACTA 1350	RIESTER	2020	OPERATIVO
20299	GESTION DE RIESGOS Y DESASTRES	602287621386	TENSIOMETRO ANEROIDE PARA ADULTO	200121354	EXACTA 1350	RIESTER	2020	OPERATIVO
20300	GESTION DE RIESGOS Y DESASTRES	602287621387	TENSIOMETRO ANEROIDE PARA ADULTO	200121355	EXACTA 1350	RIESTER	2020	OPERATIVO
20301	PUESTO DE SALUD AMAUTA	602287621388	TENSIOMETRO ANEROIDE PARA ADULTO	200121321	EXACTA 1350	RIESTER	2020	OPERATIVO
20302	CENTRO DE SALUD SAN ANTONIO	602287621389	TENSIOMETRO ANEROIDE PARA ADULTO	200121244	EXACTA 1350	RIESTER	2020	OPERATIVO
20303	PUESTO DE SALUD HORACIO ZEVALLOS	602287621390	TENSIOMETRO ANEROIDE PARA ADULTO	200121232	EXACTA 1350	RIESTER	2020	OPERATIVO
20304	CENTRO DE SALUD MENTAL COMUNITARIO EL AGUSTINO	602287621391	TENSIOMETRO ADULTO	60040450000074	B10	SECA	2020	OPERATIVO
20305	CENTRO DE SALUD MENTAL COMUNITARIO LA MOLINA	602287621392	TENSIOMETRO ADULTO	6004050000026	B10	SECA	2020	OPERATIVO
20306	CENTRO DE SALUD MENTAL COMUNITARIO CIENEGUILLA	602287621393	TENSIOMETRO ADULTO	6004050000037	810	SECA	2020	OPERATIVO
20307	CENTRO DE SALUD MENTAL COMUNITARIO CIENEGUILLA	602287621394	TENSIOMETRO ADULTO	60040500000018	810	SECA	2020	OPERATIVO

DIRIS LIMA ESTE MINSA OFICINA DE ABASTECIMIENTO V°B°

N°	Nombre del Local	Código Patrimonial (Numérico)	Tipo (Vehículo o Maquinaria)	Placa /N° Serie	Modelo	Marca	Año de fabricación	Estado de Conservación (Operativo o Inoperativo)
20308	CENTRO DE SALUD MENTAL COMUNITARIO HUAYCAN	602287621395	TENSIOMETRO ADULTO	6004050000006	B10	SECA	2020	OPERATIVO
20309	CENTRO DE SALUD MENTAL COMUNITARIO DAVID TEJADA DE RIVERA EL AGUSTINO	602287621396	TENSIOMETRO ADULTO	6004050000012	B10	SECA	2020	OPERATIVO
20310	CENTRO DE SALUD MENTAL COMUNITARIO SANTA ANITA	602287621397	TENSIOMETRO ADULTO	6004050000671	B10	SECA	2020	OPERATIVO
20311	PUESTO DE SALUD NUEVA GALES	602287621398	TENSIOMETRO ANEROIDE RODABLE ADULTO	200343620	BIG BEN ROUND	RIESTER	2020	OPERATIVO
20312	PUESTO DE SALUD NUEVA GALES	602287621399	TENSIOMETRO ANEROIDE RODABLE ADULTO	200343634	BIG BEN ROUND	RIESTER	2020	OPERATIVO
20313	PUESTO DE SALUD NUEVA GALES	602287621400	TENSIOMETRO ANEROIDE RODABLE ADULTO	200343640	BIG BEN ROUND	RIESTER	2020	OPERATIVO
20314	PUESTO DE SALUD NUEVA GALES	602287621401	TENSIOMETRO PEDIATRICO	200522243	S/M	RIESTER	2020	OPERATIVO
20315	INTERVENCIONES SANITARIAS	602287621402	TENSIOMETRO ADULTO	6004050000006	B10	SECA	2020	OPERATIVO
20316	INTERVENCIONES SANITARIAS	602287621403	TENSIOMETRO ADULTO	6004050000036	B10	SECA	2020	OPERATIVO
20317	PUESTO DE SALUD METROPOLITANA	602287621404	TENSIOMETRO DIGITAL	20131901927008	CHUD517	CITIZEN	2021	OPERATIVO
20318	CENTRO DE SALUD MADRE TERESA DE CALCUTA	602287621405	TENSIOMETRO DIGITAL	201284004032008	CHUD517	CITIZEN	2021	OPERATIVO
20319	CENTRO DE SALUD MICAELA BASTIDAS	602287621406	TENSIOMETRO DIGITAL	201319016652008	CHUD517	CITIZEN	2021	OPERATIVO
20320	PUESTO DE SALUD VIRGEN DEL ROSARIO CARAPONGO	602287621407	TENSIOMETRO DIGITAL	201284016802008	CHUD517	CITIZEN	2021	OPERATIVO
20321	CENTRO DE SALUD MOYOPAMPA	602287621408	TENSIOMETRO DIGITAL	201284016762008	CHUD517	CITIZEN	2021	OPERATIVO
20322	CENTRO MATERNO INFANTIL SANTA ANITA	602287621409	TENSIOMETRO DIGITAL	20210100580LG	S/M	OMRON	2021	OPERATIVO
20323	CENTRO MATERNO INFANTIL SANTA ANITA	602287621410	TENSIOMETRO DIGITAL	20210100571LG	S/M	OMRON	2021	OPERATIVO
20324	CENTRO DE SALUD NOCHETO	602287621411	TENSIOMETRO DIGITAL	20210100575LG	S/M	OMRON	2021	OPERATIVO
20325	CENTRO DE SALUD NOCHETO	602287621412	TENSIOMETRO DIGITAL	20210100573LG	S/M	OMRON	2021	OPERATIVO
20326	CENTRO MATERNO INFANTIL TAMBO VIEJO	602287621413	TENSIOMETRO DIGITAL	20210100405LG	S/M	OMRON	2021	OPERATIVO
20327	CENTRO MATERNO INFANTIL TAMBO VIEJO	602287621414	TENSIOMETRO DIGITAL	20210100409LG	S/M	OMRON	2021	OPERATIVO
20328	CENTRO MATERNO INFANTIL SAN FERNANDO	602287621415	TENSIOMETRO DIGITAL	20210100407LG	S/M	OMRON	2021	OPERATIVO
20329	CENTRO MATERNO INFANTIL SAN FERNANDO	602287621416	TENSIOMETRO DIGITAL	20210100404LG	S/M	OMRON	2021	OPERATIVO
20330	CENTRO DE SALUD FORTALEZA	602287621417	TENSIOMETRO DIGITAL	20210100406LG	S/M	OMRON	2021	OPERATIVO
20331	CENTRO DE SALUD FORTALEZA	602287621418	TENSIOMETRO DIGITAL	20210100403LG	S/M	OMRON	2021	OPERATIVO
20332	CENTRO DE SALUD MICAELA BASTIDAS	602287621419	TENSIOMETRO DIGITAL	20210100402LG	S/M	OMRON	2021	OPERATIVO
20333	CENTRO DE SALUD MICAELA BASTIDAS	602287621420	TENSIOMETRO DIGITAL	20210100410LG	S/M	OMRON	2021	OPERATIVO
20334	CENTRO DE SALUD ALFA Y OMEGA	602287621421	TENSIOMETRO DIGITAL	20210100408LG	S/M	OMRON	2021	OPERATIVO
20335	CENTRO DE SALUD ALFA Y OMEGA	602287621422	TENSIOMETRO DIGITAL	20210100401LG	S/M	OMRON	2021	OPERATIVO
20336	CENTRO DE SALUD SANTA CLARA	602287621423	TENSIOMETRO DIGITAL	20210100577LG	S/M	OMRON	2021	OPERATIVO
20337	CENTRO DE SALUD SANTA CLARA	602287621424	TENSIOMETRO DIGITAL	20210100578LG	S/M	OMRON	2021	OPERATIVO
20338	CENTRO DE SALUD SAN ANTONIO	602287621425	TENSIOMETRO DIGITAL	20210100576LG	S/M	OMRON	2021	OPERATIVO
20339	CENTRO DE SALUD SAN ANTONIO	602287621426	TENSIOMETRO DIGITAL	20210100579LG	S/M	OMRON	2021	OPERATIVO
20340	CENTRO DE SALUD COOPERATIVA UNIVERSAL	602287621427	TENSIOMETRO DIGITAL	20210100574LG	S/M	OMRON	2021	OPERATIVO
20341	CENTRO DE SALUD COOPERATIVA UNIVERSAL	602287621428	TENSIOMETRO DIGITAL	20210100572LG	S/M	OMRON	2021	OPERATIVO
20342	CENTRO DE SALUD PRIMAVERA	602287621429	TENSIOMETRO DIGITAL	20210100415LG	S/M	OMRON	2021	OPERATIVO
20343	CENTRO DE SALUD PRIMAVERA	602287621430	TENSIOMETRO DIGITAL	20210100414LG	S/M	OMRON	2021	OPERATIVO
20344	CENTRO DE SALUD CATALINA HUANCA	602287621431	TENSIOMETRO DIGITAL	20210100420LG	S/M	OMRON	2021	OPERATIVO
20345	CENTRO DE SALUD CATALINA HUANCA	602287621432	TENSIOMETRO DIGITAL	20210100412LG	S/M	OMRON	2021	OPERATIVO
20346	CENTRO DE SALUD EL AGUSTINO	602287621433	TENSIOMETRO DIGITAL	20210100419LG	S/M	OMRON	2021	OPERATIVO

DIRIS LIMA ESTE VB MINSA OFICINA DE ABASTECIMIENTO

N°	Nombre del Local	Código Patrimonial (Numérico)	Tipo (Vehículo o Maquinaria)	Placa /N° Serie	Modelo	Marca	Año de fabricación	Estado de Conservación (Operativo o Inoperativo)
20347	CENTRO DE SALUD EL AGUSTINO	602287621434	TENSIOMETRO DIGITAL	20210100411LG	S/M	OMRON	2021	OPERATIVO
20348	CENTRO DE SALUD MADRE TERESA DE CALCUTA	602287621435	TENSIOMETRO DIGITAL	20210100417LG	S/M	OMRON	2021	OPERATIVO
20349	CENTRO DE SALUD MADRE TERESA DE CALCUTA	602287621436	TENSIOMETRO DIGITAL	20210100416LG	S/M	OMRON	2021	OPERATIVO
20350	CENTRO MATERNO INFANTIL TAMBO VIEJO	602287621437	TENSIOMETRO	210923458	1350	RIESTER	2021	OPERATIVO
20351	CENTRO MATERNO INFANTIL TAMBO VIEJO	602287621438	TENSIOMETRO	2109023474	1350	RIESTER	2021	OPERATIVO
20352	CENTRO MATERNO INFANTIL TAMBO VIEJO	602287621439	TENSIOMETRO	2109023469	1350	RIESTER	2021	OPERATIVO
20353	CENTRO MATERNO INFANTIL TAMBO VIEJO	602287621440	TENSIOMETRO	2109023467	1350	RIESTER	2021	OPERATIVO
20354	CENTRO MATERNO INFANTIL TAMBO VIEJO	602287621441	TENSIOMETRO	2109023476	1350	RIESTER	2021	OPERATIVO
20355	CENTRO MATERNO INFANTIL TAMBO VIEJO	602287621442	TENSIOMETRO	2109023477	1350	RIESTER	2021	OPERATIVO
20356	CENTRO MATERNO INFANTIL TAMBO VIEJO	602287621443	TENSIOMETRO	2109023478	1350	RIESTER	2021	OPERATIVO
20357	CENTRO MATERNO INFANTIL TAMBO VIEJO	602287621444	TENSIOMETRO	2109023440	1350	RIESTER	2021	OPERATIVO
20358	CENTRO MATERNO INFANTIL TAMBO VIEJO	602287621445	TENSIOMETRO	2109023441	1350	RIESTER	2021	OPERATIVO
20359	CENTRO MATERNO INFANTIL TAMBO VIEJO	602287621446	TENSIOMETRO	2109023445	1350	RIESTER	2021	OPERATIVO
20360	CENTRO MATERNO INFANTIL TAMBO VIEJO	602287621447	TENSIOMETRO	2109023446	1350	RIESTER	2021	OPERATIVO
20361	CENTRO MATERNO INFANTIL TAMBO VIEJO	602287621448	TENSIOMETRO	2109023447	1350	RIESTER	2021	OPERATIVO
20362	CENTRO MATERNO INFANTIL TAMBO VIEJO	602287621449	TENSIOMETRO	2109023482	1350	RIESTER	2021	OPERATIVO
20363	CENTRO MATERNO INFANTIL TAMBO VIEJO	602287621450	TENSIOMETRO	2109023485	1350	RIESTER	2021	OPERATIVO
20364	CENTRO MATERNO INFANTIL TAMBO VIEJO	602287621451	TENSIOMETRO	2109023455	1350	RIESTER	2021	OPERATIVO
20365	CENTRO DE SALUD LA MOLINA	602287621452	TENSIOMETRO	2109023487	1350	RIESTER	2021	OPERATIVO
20366	CENTRO DE SALUD LA MOLINA	602287621453	TENSIOMETRO	2109023471	1350	RIESTER	2021	OPERATIVO
20367	CENTRO DE SALUD LA MOLINA	602287621454	TENSIOMETRO	2109023473	1350	RIESTER	2021	OPERATIVO
20368	CENTRO DE SALUD LA MOLINA	602287621455	TENSIOMETRO	2109023472	1350	RIESTER	2021	OPERATIVO
20369	CENTRO DE SALUD LA MOLINA	602287621456	TENSIOMETRO	2109023470	1350	RIESTER	2021	OPERATIVO
20370	CENTRO DE SALUD LA MOLINA	602287621457	TENSIOMETRO	2109023484	1350	RIESTER	2021	OPERATIVO
20371	CENTRO DE SALUD LA MOLINA	602287621458	TENSIOMETRO	2109023498	1350	RIESTER	2021	OPERATIVO
20372	PUESTO DE SALUD PORTADA DEL SOL	602287621459	TENSIOMETRO	2109023460	1350	RIESTER	2021	OPERATIVO
20373	PUESTO DE SALUD PORTADA DEL SOL	602287621460	TENSIOMETRO	2109023506	1350	RIESTER	2021	OPERATIVO
20374	PUESTO DE SALUD PORTADA DEL SOL	602287621461	TENSIOMETRO	2109023426	1350	RIESTER	2021	OPERATIVO
20375	PUESTO DE SALUD PORTADA DEL SOL	602287621462	TENSIOMETRO	2109023503	1350	RIESTER	2021	OPERATIVO
20376	PUESTO DE SALUD PORTADA DEL SOL	602287621463	TENSIOMETRO	2109023387	1350	RIESTER	2021	OPERATIVO
20377	PUESTO DE SALUD PORTADA DEL SOL	602287621464	TENSIOMETRO	2109022756	1350	RIESTER	2021	OPERATIVO
20378	PUESTO DE SALUD PORTADA DEL SOL	602287621465	TENSIOMETRO	2109022757	1350	RIESTER	2021	OPERATIVO
20379	CENTRO DE SALUD MUSA	602287621466	TENSIOMETRO	2109023497	1350	RIESTER	2021	OPERATIVO
20380	CENTRO DE SALUD MUSA	602287621467	TENSIOMETRO	2109023504	1350	RIESTER	2021	OPERATIVO
20381	CENTRO DE SALUD MUSA	602287621468	TENSIOMETRO	2109023464	1350	RIESTER	2021	OPERATIVO
20382	CENTRO DE SALUD MUSA	602287621469	TENSIOMETRO	2109023500	1350	RIESTER	2021	OPERATIVO
20383	CENTRO DE SALUD MUSA	602287621470	TENSIOMETRO	2109023501	1350	RIESTER	2021	OPERATIVO
20384	CENTRO DE SALUD MUSA	602287621471	TENSIOMETRO	2109023499	1350	RIESTER	2021	OPERATIVO
20385	CENTRO DE SALUD MUSA	602287621472	TENSIOMETRO	2109023480	1350	RIESTER	2021	OPERATIVO

DIRIS LIMA ESTE MINSA OFICINA DE ABASTECIMIENTO

N°	Nombre del Local	Código Patrimonial (Numérico)	Tipo (Vehículo o Maquinaria)	Placa /N° Serie	Modelo	Marca	Año de fabricación	Estado de Conservación (Operativo o Inoperativo)
20386	CENTRO DE SALUD MATAZANGO	602287621475	TENSIOMETRO	2109023496	1350	RIESTER	2021	OPERATIVO
20387	CENTRO DE SALUD MATAZANGO	602287621314	TENSIOMETRO ANEROIDE PARA ADULTO	200121249	EXACTA 1350	RIESTER	2020	OPERATIVO
20388	CENTRO DE SALUD MATAZANGO	602287621189	TENSIOMETRO ANEROIDE RODABLE ADULTO	S/N	S/M	RIESTER	2018	OPERATIVO
20389	PUESTO DE SALUD PORTADA DEL SOL	602287621476	TENSIOMETRO	2109023495	1350	RIESTER	2021	OPERATIVO
20390	PUESTO DE SALUD PORTADA DEL SOL	602287621477	TENSIOMETRO	2109023502	1350	RIESTER	2021	OPERATIVO
20391	PUESTO DE SALUD PORTADA DEL SOL	602287621478	TENSIOMETRO	2109023475	1350	RIESTER	2021	OPERATIVO
20392	PUESTO DE SALUD HUAYCAN DE CIENEGUILLA	602287621479	TENSIOMETRO	2109023489	1350	RIESTER	2021	OPERATIVO
20393	PUESTO DE SALUD HUAYCAN DE CIENEGUILLA	602287621480	TENSIOMETRO	2109023490	1350	RIESTER	2021	OPERATIVO
20394	PUESTO DE SALUD HUAYCAN DE CIENEGUILLA	602287621481	TENSIOMETRO	2109023491	1350	RIESTER	2021	OPERATIVO
20395	PUESTO DE SALUD COLCA	602287621482	TENSIOMETRO	2109023493	1350	RIESTER	2021	OPERATIVO
20396	PUESTO DE SALUD COLCA	602287621483	TENSIOMETRO	2109023431	1350	RIESTER	2021	OPERATIVO
20397	PUESTO DE SALUD COLCA	602287621484	TENSIOMETRO	2109023452	1350	RIESTER	2021	OPERATIVO
20398	CENTRO DE SALUD MENTAL COMUNITARIO LA MOLINA	602287621485	TENSIOMETRO	2109022758	1350	RIESTER	2021	OPERATIVO
20399	CENTRO DE SALUD MENTAL COMUNITARIO LA MOLINA	602287621486	TENSIOMETRO	2109022759	1350	RIESTER	2021	OPERATIVO
20400	CENTRO DE SALUD MENTAL COMUNITARIO LA MOLINA	602287621487	TENSIOMETRO	2109022760	1350	RIESTER	2021	OPERATIVO
20401	CENTRO DE SALUD MENTAL COMUNITARIO CIENEGUILLA	602287621488	TENSIOMETRO	2109022753	1350	RIESTER	2021	OPERATIVO
20402	CENTRO DE SALUD MENTAL COMUNITARIO CIENEGUILLA	602287621489	TENSIOMETRO	2109022754	1350	RIESTER	2021	OPERATIVO
20403	CENTRO DE SALUD MENTAL COMUNITARIO CIENEGUILLA	602287621490	TENSIOMETRO	2109022755	1350	RIESTER	2021	OPERATIVO
20404	CENTRO MATERNO INFANTIL MIGUEL GRAU	602287621491	TENSIOMETRO	2109022729	1350	RIESTER	2021	OPERATIVO
20405	CENTRO MATERNO INFANTIL MIGUEL GRAU	602287621492	TENSIOMETRO	210022728	1350	RIESTER	2021	OPERATIVO
20406	CENTRO MATERNO INFANTIL MIGUEL GRAU	602287621493	TENSIOMETRO	2109022727	1350	RIESTER	2021	OPERATIVO
20407	CENTRO MATERNO INFANTIL MIGUEL GRAU	602287621494	TENSIOMETRO	2109022726	1350	RIESTER	2021	OPERATIVO
20408	CENTRO MATERNO INFANTIL MIGUEL GRAU	602287621495	TENSIOMETRO	2109022725	1350	RIESTER	2021	OPERATIVO
20409	CENTRO MATERNO INFANTIL MIGUEL GRAU	602287621496	TENSIOMETRO	2109022724	1350	RIESTER	2021	OPERATIVO
20410	CENTRO MATERNO INFANTIL MIGUEL GRAU	602287621497	TENSIOMETRO	2109022723	1350	RIESTER	2021	OPERATIVO
20411	CENTRO MATERNO INFANTIL MIGUEL GRAU	602287621498	TENSIOMETRO	2109022722	1350	RIESTER	2021	OPERATIVO
20412	CENTRO MATERNO INFANTIL MIGUEL GRAU	602287621499	TENSIOMETRO	2109022721	1350	RIESTER	2021	OPERATIVO
20413	CENTRO MATERNO INFANTIL MIGUEL GRAU	602287621500	TENSIOMETRO	2109022720	1350	RIESTER	2021	OPERATIVO
20414	CENTRO MATERNO INFANTIL MIGUEL GRAU	602287621501	TENSIOMETRO	2109022670	1350	RIESTER	2021	OPERATIVO
20415	CENTRO MATERNO INFANTIL MIGUEL GRAU	602287621502	TENSIOMETRO	2109022719	1350	RIESTER	2021	OPERATIVO
20416	CENTRO MATERNO INFANTIL MIGUEL GRAU	602287621503	TENSIOMETRO	2109022718	1350	RIESTER	2021	OPERATIVO
20417	CENTRO MATERNO INFANTIL MIGUEL GRAU	602287621504	TENSIOMETRO	2109022717	1350	RIESTER	2021	OPERATIVO
20418	CENTRO MATERNO INFANTIL MIGUEL GRAU	602287621505	TENSIOMETRO	2109022716	1350	RIESTER	2021	OPERATIVO
20419	CENTRO DE SALUD LOPEZ SILVA	602287621506	TENSIOMETRO	2109022746	1350	RIESTER	2021	OPERATIVO
20420	CENTRO DE SALUD LOPEZ SILVA	602287621507	TENSIOMETRO	2109022747	1350	RIESTER	2021	OPERATIVO
20421	CENTRO DE SALUD LOPEZ SILVA	602287621508	TENSIOMETRO	2109022748	1350	RIESTER	2021	OPERATIVO
20422	CENTRO DE SALUD LOPEZ SILVA	602287621509	TENSIOMETRO	2109022749	1350	RIESTER	2021	OPERATIVO
20423	CENTRO DE SALUD LOPEZ SILVA	602287621510	TENSIOMETRO	2109022750	1350	RIESTER	2021	OPERATIVO
20424	CENTRO DE SALUD LOPEZ SILVA	602287621511	TENSIOMETRO	2109022741	1350	RIESTER	2021	OPERATIVO

DIRIS LIMA ESTE MINSA OFICINA DE ABASTECIMIENTO

N°	Nombre del Local	Código Patrimonial (Numérico)	Tipo (Vehículo o Maquinaria)	Placa /N° Serie	Modelo	Marca	Año de fabricación	Estado de Conservación (Operativo o Inoperativo)
20425	CENTRO DE SALUD LOPEZ SILVA	602287621512	TENSIOMETRO	2109022742	1350	RIESTER	2021	OPERATIVO
20426	CENTRO DE SALUD MORON	602287621513	TENSIOMETRO	2109022743	1350	RIESTER	2021	OPERATIVO
20427	CENTRO DE SALUD MORON	602287621514	TENSIOMETRO	2109022744	1350	RIESTER	2021	OPERATIVO
20428	CENTRO DE SALUD MORON	602287621515	TENSIOMETRO	2109022745	1350	RIESTER	2021	OPERATIVO
20429	CENTRO DE SALUD MORON	602287621516	TENSIOMETRO	2109022736	1350	RIESTER	2021	OPERATIVO
20430	CENTRO DE SALUD MORON	602287621517	TENSIOMETRO	2109022737	1350	RIESTER	2021	OPERATIVO
20431	CENTRO DE SALUD MORON	602287621518	TENSIOMETRO	2109022738	1350	RIESTER	2021	OPERATIVO
20432	CENTRO DE SALUD MORON	602287621519	TENSIOMETRO	2109022739	1350	RIESTER	2021	OPERATIVO
20433	CENTRO DE SALUD PROGRESO	602287621520	TENSIOMETRO	2109022740	1350	RIESTER	2021	OPERATIVO
20434	CENTRO DE SALUD PROGRESO	602287621521	TENSIOMETRO	2109022731	1350	RIESTER	2021	OPERATIVO
20435	CENTRO DE SALUD PROGRESO	602287621522	TENSIOMETRO	2109022732	1350	RIESTER	2021	OPERATIVO
20436	CENTRO DE SALUD PROGRESO	602287621523	TENSIOMETRO	2109022733	1350	RIESTER	2021	OPERATIVO
20437	CENTRO DE SALUD PROGRESO	602287621524	TENSIOMETRO	2109022734	1350	RIESTER	2021	OPERATIVO
20438	CENTRO DE SALUD PROGRESO	602287621525	TENSIOMETRO	2109022735	1350	RIESTER	2021	OPERATIVO
20439	CENTRO DE SALUD PROGRESO	602287621526	TENSIOMETRO	2109022730	1350	RIESTER	2021	OPERATIVO
20440	CENTRO DE SALUD VIRGEN DEL CARMEN LA ERA	602287621527	TENSIOMETRO	2109022661	1350	RIESTER	2021	OPERATIVO
20441	CENTRO DE SALUD VIRGEN DEL CARMEN LA ERA	602287621528	TENSIOMETRO	2109022662	1350	RIESTER	2021	OPERATIVO
20442	CENTRO DE SALUD VIRGEN DEL CARMEN LA ERA	602287621529	TENSIOMETRO	2109022663	1350	RIESTER	2021	OPERATIVO
20443	CENTRO DE SALUD VIRGEN DEL CARMEN LA ERA	602287621530	TENSIOMETRO	2109022664	1350	RIESTER	2021	OPERATIVO
20444	CENTRO DE SALUD VIRGEN DEL CARMEN LA ERA	602287621531	TENSIOMETRO	2109022665	1350	RIESTER	2021	OPERATIVO
20445	CENTRO DE SALUD VIRGEN DEL CARMEN LA ERA	602287621532	TENSIOMETRO	2109022666	1350	RIESTER	2021	OPERATIVO
20446	CENTRO DE SALUD VIRGEN DEL CARMEN LA ERA	602287621533	TENSIOMETRO	2109022667	1350	RIESTER	2021	OPERATIVO
20447	CENTRO DE SALUD MOYOPAMPA	602287621534	TENSIOMETRO	2109022678	1350	RIESTER	2021	OPERATIVO
20448	CENTRO DE SALUD MOYOPAMPA	602287621535	TENSIOMETRO	2109022679	1350	RIESTER	2021	OPERATIVO
20449	CENTRO DE SALUD MOYOPAMPA	602287621536	TENSIOMETRO	2109022680	1350	RIESTER	2021	OPERATIVO
20450	CENTRO DE SALUD MOYOPAMPA	602287621537	TENSIOMETRO	2109022681	1350	RIESTER	2021	OPERATIVO
20451	CENTRO DE SALUD MOYOPAMPA	602287621538	TENSIOMETRO	2109022682	1350	RIESTER	2021	OPERATIVO
20452	CENTRO DE SALUD MOYOPAMPA	602287621539	TENSIOMETRO	2109022683	1350	RIESTER	2021	OPERATIVO
20453	CENTRO DE SALUD MOYOPAMPA	602287621540	TENSIOMETRO	2109022684	1350	RIESTER	2021	OPERATIVO
20454	CENTRO DE SALUD CHOSICA	602287621541	TENSIOMETRO	2109022685	1350	RIESTER	2021	OPERATIVO
20455	CENTRO DE SALUD CHOSICA	602287621542	TENSIOMETRO	2109022686	1350	RIESTER	2021	OPERATIVO
20456	CENTRO DE SALUD CHOSICA	602287621543	TENSIOMETRO	2109022687	1350	RIESTER	2021	OPERATIVO
20457	CENTRO DE SALUD CHOSICA	602287621544	TENSIOMETRO	2109022688	1350	RIESTER	2021	OPERATIVO
20458	CENTRO DE SALUD CHOSICA	602287621545	TENSIOMETRO	2109022689	1350	RIESTER	2021	OPERATIVO
20459	CENTRO DE SALUD CHOSICA	602287621546	TENSIOMETRO	2109022690	1350	RIESTER	2021	OPERATIVO
20460	CENTRO DE SALUD CHOSICA	602287621547	TENSIOMETRO	2109022691	1350	RIESTER	2021	OPERATIVO
20461	CENTRO DE SALUD NICOLAS DE PIEROLA	602287621548	TENSIOMETRO	2109022692	1350	RIESTER	2021	OPERATIVO
20462	CENTRO DE SALUD NICOLAS DE PIEROLA	602287621549	TENSIOMETRO	2109022693	1350	RIESTER	2021	OPERATIVO
20463	CENTRO DE SALUD NICOLAS DE PIEROLA	602287621550	TENSIOMETRO	2109022694	1350	RIESTER	2021	OPERATIVO

DIRIS LIMA ESTE V°B° MINSA OFICINA DE ABASTECIMIENTO

Nº	Nombre del Local	Código Patrimonial (Numérico)	Tipo (Vehículo o Maquinaria)	Placa /Nº Serie	Modelo	Marca	Año de fabricación	Estado de Conservación (Operativo o Inoperativo)
20464	CENTRO DE SALUD NICOLAS DE PIEROLA	602287621551	TENSIOMETRO	2109022695	1350	RIESTER	2021	OPERATIVO
20465	CENTRO DE SALUD NICOLAS DE PIEROLA	602287621552	TENSIOMETRO	2109022696	1350	RIESTER	2021	OPERATIVO
20466	CENTRO DE SALUD NICOLAS DE PIEROLA	602287621553	TENSIOMETRO	2109022697	1350	RIESTER	2021	OPERATIVO
20467	CENTRO DE SALUD NICOLAS DE PIEROLA	602287621554	TENSIOMETRO	2109022698	1350	RIESTER	2021	OPERATIVO
20468	CENTRO DE SALUD SAN ANTONIO DE PEDREGAL	602287621555	TENSIOMETRO	2109022699	1350	RIESTER	2021	OPERATIVO
20469	CENTRO DE SALUD SAN ANTONIO DE PEDREGAL	602287621556	TENSIOMETRO	2109022700	1350	RIESTER	2021	OPERATIVO
20470	CENTRO DE SALUD SAN ANTONIO DE PEDREGAL	602287621557	TENSIOMETRO	2109022429	1350	RIESTER	2021	OPERATIVO
20471	CENTRO DE SALUD SAN ANTONIO DE PEDREGAL	602287621558	TENSIOMETRO	2109022461	1350	RIESTER	2021	OPERATIVO
20472	CENTRO DE SALUD SAN ANTONIO DE PEDREGAL	602287621559	TENSIOMETRO	2109022462	1350	RIESTER	2021	OPERATIVO
20473	CENTRO DE SALUD SAN ANTONIO DE PEDREGAL	602287621560	TENSIOMETRO	2109022463	1350	RIESTER	2021	OPERATIVO
20474	CENTRO DE SALUD SAN ANTONIO DE PEDREGAL	602287621561	TENSIOMETRO	2109022464	1350	RIESTER	2021	OPERATIVO
20475	CENTRO REHABILITACION Y TERAPIA FISICA DE CHOSICA	602287621562	TENSIOMETRO	2109022483	1350	RIESTER	2021	OPERATIVO
20476	CENTRO REHABILITACION Y TERAPIA FISICA DE CHOSICA	602287621563	TENSIOMETRO	2109022484	1350	RIESTER	2021	OPERATIVO
20477	CENTRO REHABILITACION Y TERAPIA FISICA DE CHOSICA	602287621564	TENSIOMETRO	2109022485	1350	RIESTER	2021	OPERATIVO
20478	CENTRO REHABILITACION Y TERAPIA FISICA DE CHOSICA	602287621565	TENSIOMETRO	2109022486	1350	RIESTER	2021	OPERATIVO
20479	CENTRO REHABILITACION Y TERAPIA FISICA DE CHOSICA	602287621566	TENSIOMETRO	2109022487	1350	RIESTER	2021	OPERATIVO
20480	CENTRO REHABILITACION Y TERAPIA FISICA DE CHOSICA	602287621567	TENSIOMETRO	2109022488	1350	RIESTER	2021	OPERATIVO
20481	CENTRO REHABILITACION Y TERAPIA FISICA DE CHOSICA	602287621568	TENSIOMETRO	2109022489	1350	RIESTER	2021	OPERATIVO
20482	PUESTO DE SALUD PABLO PATRON	602287621569	TENSIOMETRO	2109022480	1350	RIESTER	2021	OPERATIVO
20483	PUESTO DE SALUD PABLO PATRON	602287621570	TENSIOMETRO	2109022481	1350	RIESTER	2021	OPERATIVO
20484	PUESTO DE SALUD PABLO PATRON	602287621571	TENSIOMETRO	2109022482	1350	RIESTER	2021	OPERATIVO
20485	PUESTO DE SALUD VILLA DEL SOL	602287621572	TENSIOMETRO	2109022477	1350	RIESTER	2021	OPERATIVO
20486	PUESTO DE SALUD VILLA DEL SOL	602287621573	TENSIOMETRO	2109022478	1350	RIESTER	2021	OPERATIVO
20487	PUESTO DE SALUD VILLA DEL SOL	602287621574	TENSIOMETRO	2109022479	1350	RIESTER	2021	OPERATIVO
20488	PUESTO DE SALUD SEÑOR DE LOS MILAGROS	602287621575	TENSIOMETRO	2109022474	1350	RIESTER	2021	OPERATIVO
20489	PUESTO DE SALUD SEÑOR DE LOS MILAGROS	602287621576	TENSIOMETRO	2109022475	1350	RIESTER	2021	OPERATIVO
20490	PUESTO DE SALUD SEÑOR DE LOS MILAGROS	602287621577	TENSIOMETRO	2109022476	1350	RIESTER	2021	OPERATIVO
20491	PUESTO DE SALUD MARISCAL CASTILLA	602287621578	TENSIOMETRO	2109022471	1350	RIESTER	2021	OPERATIVO
20492	PUESTO DE SALUD MARISCAL CASTILLA	602287621579	TENSIOMETRO	2109022472	1350	RIESTER	2021	OPERATIVO
20493	PUESTO DE SALUD MARISCAL CASTILLA	602287621580	TENSIOMETRO	2109022473	1350	RIESTER	2021	OPERATIVO
20494	PUESTO DE SALUD CHACRASANA	602287621581	TENSIOMETRO	2109022465	1350	RIESTER	2021	OPERATIVO
20495	PUESTO DE SALUD CHACRASANA	602287621582	TENSIOMETRO	2109022466	1350	RIESTER	2021	OPERATIVO
20496	PUESTO DE SALUD CHACRASANA	602287621583	TENSIOMETRO	2109022467	1350	RIESTER	2021	OPERATIVO
20497	PUESTO DE SALUD YANACOTO	602287621584	TENSIOMETRO	2109022468	1350	RIESTER	2021	OPERATIVO
20498	PUESTO DE SALUD YANACOTO	602287621585	TENSIOMETRO	2109022469	1350	RIESTER	2021	OPERATIVO
20499	PUESTO DE SALUD YANACOTO	602287621586	TENSIOMETRO	2109022470	1350	RIESTER	2021	OPERATIVO
20500	PUESTO DE SALUD ALTO HUAMPANI	602287621587	TENSIOMETRO	2109022703	1350	RIESTER	2021	OPERATIVO
20501	PUESTO DE SALUD ALTO HUAMPANI	602287621588	TENSIOMETRO	2109022702	1350	RIESTER	2021	OPERATIVO
20502	PUESTO DE SALUD ALTO HUAMPANI	602287621589	TENSIOMETRO	2109022701	1350	RIESTER	2021	OPERATIVO

DIRIS LIMA ESTE
MINSA
OFICINA DE ABASTECIMIENTO

N°	Nombre del Local	Código Patrimonial (Numérico)	Tipo (Vehículo o Maquinaria)	Placa /N° Serie	Modelo	Marca	Año de fabricación	Estado de Conservación (Operativo o Inoperativo)
20503	PUESTO DE SALUD TRES DE OCTUBRE	602287621590	TENSIOMETRO	2109022706	1350	RIESTER	2021	OPERATIVO
20504	PUESTO DE SALUD TRES DE OCTUBRE	602287621591	TENSIOMETRO	2109022705	1350	RIESTER	2021	OPERATIVO
20505	PUESTO DE SALUD TRES DE OCTUBRE	602287621592	TENSIOMETRO	2109022704	1350	RIESTER	2021	OPERATIVO
20506	PUESTO DE SALUD VILLA RICA	602287621593	TENSIOMETRO	2109022709	1350	RIESTER	2021	OPERATIVO
20507	PUESTO DE SALUD VILLA RICA	602287621594	TENSIOMETRO	2109022708	1350	RIESTER	2021	OPERATIVO
20508	PUESTO DE SALUD VILLA RICA	602287621595	TENSIOMETRO	2109022707	1350	RIESTER	2021	OPERATIVO
20509	PUESTO DE SALUD HUASCATA	602287621596	TENSIOMETRO	2109022712	1350	RIESTER	2021	OPERATIVO
20510	PUESTO DE SALUD HUASCATA	602287621597	TENSIOMETRO	2109022711	1350	RIESTER	2021	OPERATIVO
20511	PUESTO DE SALUD HUASCATA	602287621598	TENSIOMETRO	2109022710	1350	RIESTER	2021	OPERATIVO
20512	PUESTO DE SALUD PERLA DEL SOL	602287621599	TENSIOMETRO	2109022714	1350	RIESTER	2021	OPERATIVO
20513	PUESTO DE SALUD PERLA DEL SOL	602287621600	TENSIOMETRO	2109022714	1350	RIESTER	2021	OPERATIVO
20514	PUESTO DE SALUD PERLA DEL SOL	602287621601	TENSIOMETRO	2109022713	1350	RIESTER	2021	OPERATIVO
20515	CENTRO DE SALUD MADRE TERESA DE CALCUTA	602287621602	TENSIOMETRO	2109022530	1350	RIESTER	2021	OPERATIVO
20516	CENTRO DE SALUD MADRE TERESA DE CALCUTA	602287621603	TENSIOMETRO	2109022531	1350	RIESTER	2021	OPERATIVO
20517	CENTRO DE SALUD MADRE TERESA DE CALCUTA	602287621604	TENSIOMETRO	2109022532	1350	RIESTER	2021	OPERATIVO
20518	CENTRO DE SALUD MADRE TERESA DE CALCUTA	602287621605	TENSIOMETRO	2109022533	1350	RIESTER	2021	OPERATIVO
20519	CENTRO DE SALUD MADRE TERESA DE CALCUTA	602287621606	TENSIOMETRO	2109022534	1350	RIESTER	2021	OPERATIVO
20520	CENTRO DE SALUD MADRE TERESA DE CALCUTA	602287621607	TENSIOMETRO	2109022535	1350	RIESTER	2021	OPERATIVO
20521	CENTRO DE SALUD MADRE TERESA DE CALCUTA	602287621608	TENSIOMETRO	2109022536	1350	RIESTER	2021	OPERATIVO
20522	CENTRO DE SALUD CATALINA HUANCA	602287621609	TENSIOMETRO	2109022537	1350	RIESTER	2021	OPERATIVO
20523	CENTRO DE SALUD CATALINA HUANCA	602287621610	TENSIOMETRO	2109022538	1350	RIESTER	2021	OPERATIVO
20524	CENTRO DE SALUD CATALINA HUANCA	602287621611	TENSIOMETRO	2109022539	1350	RIESTER	2021	OPERATIVO
20525	CENTRO DE SALUD CATALINA HUANCA	602287621612	TENSIOMETRO	2109022540	1350	RIESTER	2021	OPERATIVO
20526	CENTRO DE SALUD CATALINA HUANCA	602287621613	TENSIOMETRO	2109022541	1350	RIESTER	2021	OPERATIVO
20527	CENTRO DE SALUD CATALINA HUANCA	602287621614	TENSIOMETRO	2109022542	1350	RIESTER	2021	OPERATIVO
20528	CENTRO DE SALUD CATALINA HUANCA	602287621615	TENSIOMETRO	2109022543	1350	RIESTER	2021	OPERATIVO
20529	CENTRO DE SALUD BETHANIA	602287621616	TENSIOMETRO	2109022544	1350	RIESTER	2021	OPERATIVO
20530	CENTRO DE SALUD BETHANIA	602287621617	TENSIOMETRO	2109022545	1350	RIESTER	2021	OPERATIVO
20531	CENTRO DE SALUD BETHANIA	602287621618	TENSIOMETRO	2109022546	1350	RIESTER	2021	OPERATIVO
20532	CENTRO DE SALUD BETHANIA	602287621619	TENSIOMETRO	2109022547	1350	RIESTER	2021	OPERATIVO
20533	CENTRO DE SALUD BETHANIA	602287621620	TENSIOMETRO	2109022548	1350	RIESTER	2021	OPERATIVO
20534	CENTRO DE SALUD BETHANIA	602287621621	TENSIOMETRO	2109022549	1350	RIESTER	2021	OPERATIVO
20535	CENTRO DE SALUD BETHANIA	602287621622	TENSIOMETRO	2109022557	1350	RIESTER	2021	OPERATIVO
20536	CENTRO DE SALUD ANCIETA BAJA	602287621623	TENSIOMETRO	2109022550	1350	RIESTER	2021	OPERATIVO
20537	CENTRO DE SALUD ANCIETA BAJA	602287621624	TENSIOMETRO	2109022551	1350	RIESTER	2021	OPERATIVO
20538	CENTRO DE SALUD ANCIETA BAJA	602287621625	TENSIOMETRO	2109022552	1350	RIESTER	2021	OPERATIVO
20539	CENTRO DE SALUD ANCIETA BAJA	602287621626	TENSIOMETRO	2109022553	1350	RIESTER	2021	OPERATIVO
20540	CENTRO DE SALUD ANCIETA BAJA	602287621627	TENSIOMETRO	2109022554	1350	RIESTER	2021	OPERATIVO
20541	CENTRO DE SALUD ANCIETA BAJA	602287621628	TENSIOMETRO	2109022555	1350	RIESTER	2021	OPERATIVO

DIRIS LIMA ESTE MINSA OFICINA DE ABASTECIMIENTO

N°	Nombre del Local	Código Patrimonial (Numérico)	Tipo (Vehículo o Maquinaria)	Placa /N° Serie	Modelo	Marca	Año de fabricación	Estado de Conservación (Operativo o Inoperativo)
20542	CENTRO DE SALUD ANCIETA BAJA	602287621629	TENSIOMETRO	2109022556	1350	RIESTER	2021	OPERATIVO
20543	CENTRO DE SALUD PRIMAVERA	602287621630	TENSIOMETRO	2109022558	1350	RIESTER	2021	OPERATIVO
20544	CENTRO DE SALUD PRIMAVERA	602287621631	TENSIOMETRO	2109022559	1350	RIESTER	2021	OPERATIVO
20545	CENTRO DE SALUD PRIMAVERA	602287621632	TENSIOMETRO	2109022560	1350	RIESTER	2021	OPERATIVO
20546	CENTRO DE SALUD PRIMAVERA	602287621633	TENSIOMETRO	2109022669	1350	RIESTER	2021	OPERATIVO
20547	CENTRO DE SALUD PRIMAVERA	602287621634	TENSIOMETRO	2109022668	1350	RIESTER	2021	OPERATIVO
20548	CENTRO DE SALUD PRIMAVERA	602287621635	TENSIOMETRO	2109022667	1350	RIESTER	2021	OPERATIVO
20549	CENTRO DE SALUD PRIMAVERA	602287621636	TENSIOMETRO	2109022666	1350	RIESTER	2021	OPERATIVO
20550	CENTRO DE SALUD EL AGUSTINO	602287621637	TENSIOMETRO	2109022674	1350	RIESTER	2021	OPERATIVO
20551	CENTRO DE SALUD EL AGUSTINO	602287621638	TENSIOMETRO	2109022675	1350	RIESTER	2021	OPERATIVO
20552	CENTRO DE SALUD EL AGUSTINO	602287621639	TENSIOMETRO	2109023877	1350	RIESTER	2021	OPERATIVO
20553	CENTRO DE SALUD EL AGUSTINO	602287621640	TENSIOMETRO	2109023871	1350	RIESTER	2021	OPERATIVO
20554	CENTRO DE SALUD EL AGUSTINO	602287621641	TENSIOMETRO	2109022676	1350	RIESTER	2021	OPERATIVO
20555	CENTRO DE SALUD EL AGUSTINO	602287621642	TENSIOMETRO	2109022677	1350	RIESTER	2021	OPERATIVO
20556	CENTRO DE SALUD EL AGUSTINO	602287621643	TENSIOMETRO	2109022671	1350	RIESTER	2021	OPERATIVO
20557	PUESTO DE SALUD CERRO EL AGUSTINO	602287621644	TENSIOMETRO	2109022672	1350	RIESTER	2021	OPERATIVO
20558	PUESTO DE SALUD CERRO EL AGUSTINO	602287621645	TENSIOMETRO	2109022673	1350	RIESTER	2021	OPERATIVO
20559	PUESTO DE SALUD CERRO EL AGUSTINO	602287621646	TENSIOMETRO	2109020856	1350	RIESTER	2021	OPERATIVO
20560	CENTRO DE SALUD SANTA MAGDALENA SOFIA	602287621647	TENSIOMETRO	2109020857	1350	RIESTER	2021	OPERATIVO
20561	CENTRO DE SALUD SANTA MAGDALENA SOFIA	602287621648	TENSIOMETRO	2109020858	1350	RIESTER	2021	OPERATIVO
20562	CENTRO DE SALUD SANTA MAGDALENA SOFIA	602287621649	TENSIOMETRO	2109020859	1350	RIESTER	2021	OPERATIVO
20563	CENTRO DE SALUD SANTA MAGDALENA SOFIA	602287621650	TENSIOMETRO	2109020860	1350	RIESTER	2021	OPERATIVO
20564	CENTRO DE SALUD SANTA MAGDALENA SOFIA	602287621651	TENSIOMETRO	2109020861	1350	RIESTER	2021	OPERATIVO
20565	CENTRO DE SALUD SANTA MAGDALENA SOFIA	602287621652	TENSIOMETRO	2109020862	1350	RIESTER	2021	OPERATIVO
20566	CENTRO DE SALUD SANTA MAGDALENA SOFIA	602287621653	TENSIOMETRO	2109020863	1350	RIESTER	2021	OPERATIVO
20567	CENTRO DE SALUD 07 DE OCTUBRE	602287621654	TENSIOMETRO	2109020864	1350	RIESTER	2021	OPERATIVO
20568	CENTRO DE SALUD 07 DE OCTUBRE	602287621655	TENSIOMETRO	2109020865	1350	RIESTER	2021	OPERATIVO
20569	CENTRO DE SALUD 07 DE OCTUBRE	602287621656	TENSIOMETRO	2109020866	1350	RIESTER	2021	OPERATIVO
20570	CENTRO DE SALUD 07 DE OCTUBRE	602287621657	TENSIOMETRO	2109020867	1350	RIESTER	2021	OPERATIVO
20571	CENTRO DE SALUD 07 DE OCTUBRE	602287621658	TENSIOMETRO	2109020868	1350	RIESTER	2021	OPERATIVO
20572	CENTRO DE SALUD 07 DE OCTUBRE	602287621659	TENSIOMETRO	2109020869	1350	RIESTER	2021	OPERATIVO
20573	CENTRO DE SALUD 07 DE OCTUBRE	602287621660	TENSIOMETRO	2109020870	1350	RIESTER	2021	OPERATIVO
20574	CENTRO DE SALUD COOPERATIVA UNIVERSAL	602287621661	TENSIOMETRO	2109020871	1350	RIESTER	2021	OPERATIVO
20575	CENTRO DE SALUD COOPERATIVA UNIVERSAL	602287621662	TENSIOMETRO	2109020872	1350	RIESTER	2021	OPERATIVO
20576	CENTRO DE SALUD COOPERATIVA UNIVERSAL	602287621663	TENSIOMETRO	2109021084	1350	RIESTER	2021	OPERATIVO
20577	CENTRO DE SALUD COOPERATIVA UNIVERSAL	602287621664	TENSIOMETRO	2109020873	1350	RIESTER	2021	OPERATIVO
20578	CENTRO DE SALUD COOPERATIVA UNIVERSAL	602287621665	TENSIOMETRO	2109020874	1350	RIESTER	2021	OPERATIVO
20579	CENTRO DE SALUD COOPERATIVA UNIVERSAL	602287621666	TENSIOMETRO	2109020875	1350	RIESTER	2021	OPERATIVO
20580	CENTRO DE SALUD COOPERATIVA UNIVERSAL	602287621667	TENSIOMETRO	2109020876	1350	RIESTER	2021	OPERATIVO

DIRIS LIMA ESTE
V°B°

N°	Nombre del Local	Código Patrimonial (Numérico)	Tipo (Vehículo o Maquinaria)	Placa /N° Serie	Modelo	Marca	Año de fabricación	Estado de Conservación (Operativo o Inoperativo)
20581	CENTRO DE SALUD CHANCAS DE ANDAHUAYLAS	602287621668	TENSIOMETRO	2109020877	1350	RIESTER	2021	OPERATIVO
20582	CENTRO DE SALUD CHANCAS DE ANDAHUAYLAS	602287621669	TENSIOMETRO	2109020878	1350	RIESTER	2021	OPERATIVO
20583	CENTRO DE SALUD CHANCAS DE ANDAHUAYLAS	602287621670	TENSIOMETRO	2109020879	1350	RIESTER	2021	OPERATIVO
20584	CENTRO DE SALUD CHANCAS DE ANDAHUAYLAS	602287621671	TENSIOMETRO	2109020880	1350	RIESTER	2021	OPERATIVO
20585	CENTRO DE SALUD CHANCAS DE ANDAHUAYLAS	602287621672	TENSIOMETRO	2109020881	1350	RIESTER	2021	OPERATIVO
20586	CENTRO DE SALUD CHANCAS DE ANDAHUAYLAS	602287621673	TENSIOMETRO	2109020882	1350	RIESTER	2021	OPERATIVO
20587	CENTRO DE SALUD CHANCAS DE ANDAHUAYLAS	602287621674	TENSIOMETRO	2109020883	1350	RIESTER	2021	OPERATIVO
20588	CENTRO DE SALUD HUASCAR	602287621675	TENSIOMETRO	2109020884	1350	RIESTER	2021	OPERATIVO
20589	CENTRO DE SALUD HUASCAR	602287621676	TENSIOMETRO	2109020885	1350	RIESTER	2021	OPERATIVO
20590	CENTRO DE SALUD HUASCAR	602287621677	TENSIOMETRO	2109020886	1350	RIESTER	2021	OPERATIVO
20591	CENTRO DE SALUD HUASCAR	602287621678	TENSIOMETRO	2109020887	1350	RIESTER	2021	OPERATIVO
20592	CENTRO DE SALUD HUASCAR	602287621679	TENSIOMETRO	2109020888	1350	RIESTER	2021	OPERATIVO
20593	CENTRO DE SALUD HUASCAR	602287621680	TENSIOMETRO	2109020889	1350	RIESTER	2021	OPERATIVO
20594	CENTRO DE SALUD HUASCAR	602287621681	TENSIOMETRO	2109020890	1350	RIESTER	2021	OPERATIVO
20595	PUESTO DE SALUD METROPOLITANA	602287621682	TENSIOMETRO	2109020891	1350	RIESTER	2021	OPERATIVO
20596	PUESTO DE SALUD METROPOLITANA	602287621683	TENSIOMETRO	2109020892	1350	RIESTER	2021	OPERATIVO
20597	PUESTO DE SALUD METROPOLITANA	602287621684	TENSIOMETRO	2109020893	1350	RIESTER	2021	OPERATIVO
20598	CENTRO DE SALUD SAN CARLOS	602287621685	TENSIOMETRO	2109020894	1350	RIESTER	2021	OPERATIVO
20599	CENTRO DE SALUD SAN CARLOS	602287621686	TENSIOMETRO	2109020895	1350	RIESTER	2021	OPERATIVO
20600	CENTRO DE SALUD SAN CARLOS	602287621687	TENSIOMETRO	2109020896	1350	RIESTER	2021	OPERATIVO
20601	CENTRO DE SALUD SAN CARLOS	602287621688	TENSIOMETRO	2109020897	1350	RIESTER	2021	OPERATIVO
20602	CENTRO DE SALUD SAN CARLOS	602287621689	TENSIOMETRO	2109020898	1350	RIESTER	2021	OPERATIVO
20603	CENTRO DE SALUD SAN CARLOS	602287621690	TENSIOMETRO	2109020899	1350	RIESTER	2021	OPERATIVO
20604	CENTRO DE SALUD SAN CARLOS	602287621691	TENSIOMETRO	2109020900	1350	RIESTER	2021	OPERATIVO
20605	CENTRO DE SALUD VIÑA SAN FRANCISCO	602287621692	TENSIOMETRO	2109020901	1350	RIESTER	2021	OPERATIVO
20606	CENTRO DE SALUD VIÑA SAN FRANCISCO	602287621693	TENSIOMETRO	2109020902	1350	RIESTER	2021	OPERATIVO
20607	CENTRO DE SALUD VIÑA SAN FRANCISCO	602287621694	TENSIOMETRO	2109020903	1350	RIESTER	2021	OPERATIVO
20608	CENTRO DE SALUD NOCHETO	602287621695	TENSIOMETRO	2109020904	1350	RIESTER	2021	OPERATIVO
20609	CENTRO DE SALUD NOCHETO	602287621696	TENSIOMETRO	2109020905	1350	RIESTER	2021	OPERATIVO
20610	CENTRO DE SALUD NOCHETO	602287621697	TENSIOMETRO	2109020906	1350	RIESTER	2021	OPERATIVO
20611	CENTRO DE SALUD NOCHETO	602287621698	TENSIOMETRO	2109020907	1350	RIESTER	2021	OPERATIVO
20612	CENTRO DE SALUD NOCHETO	602287621699	TENSIOMETRO	2109020908	1350	RIESTER	2021	OPERATIVO
20613	CENTRO DE SALUD NOCHETO	602287621700	TENSIOMETRO	2109020909	1350	RIESTER	2021	OPERATIVO
20614	CENTRO DE SALUD NOCHETO	602287621701	TENSIOMETRO	2109020910	1350	RIESTER	2021	OPERATIVO
20615	PUESTO DE SALUD SANTA ROSA DE QUIVES	602287621702	TENSIOMETRO	2109020911	1350	RIESTER	2021	OPERATIVO
20616	PUESTO DE SALUD SANTA ROSA DE QUIVES	602287621703	TENSIOMETRO	2109020912	1350	RIESTER	2021	OPERATIVO
20617	PUESTO DE SALUD SANTA ROSA DE QUIVES	602287621704	TENSIOMETRO	2109020913	1350	RIESTER	2021	OPERATIVO
20618	CENTRO MATERNO INFANTIL SANTA ANITA	602287621705	TENSIOMETRO	2109020914	1350	RIESTER	2021	OPERATIVO
20619	CENTRO MATERNO INFANTIL SANTA ANITA	602287621706	TENSIOMETRO	2109020915	1350	RIESTER	2021	OPERATIVO

DIRIS LIMA ESTE MINSA OFICINA DE ABASTECIMIENTO

N°	Nombre del Local	Código Patrimonial (Numérico)	Tipo (Vehículo o Maquinaria)	Placa /N° Serie	Modelo	Marca	Año de fabricación	Estado de Conservación (Operativo o Inoperativo)
20620	CENTRO MATERNO INFANTIL SANTA ANITA	602287621707	TENSIOMETRO	2109020916	1350	RIESTER	2021	OPERATIVO
20621	CENTRO MATERNO INFANTIL SANTA ANITA	602287621708	TENSIOMETRO	2109020917	1350	RIESTER	2021	OPERATIVO
20622	CENTRO MATERNO INFANTIL SANTA ANITA	602287621709	TENSIOMETRO	2109020918	1350	RIESTER	2021	OPERATIVO
20623	CENTRO MATERNO INFANTIL SANTA ANITA	602287621710	TENSIOMETRO	2109020919	1350	RIESTER	2021	OPERATIVO
20624	CENTRO MATERNO INFANTIL SANTA ANITA	602287621711	TENSIOMETRO	2109020920	1350	RIESTER	2021	OPERATIVO
20625	CENTRO MATERNO INFANTIL SANTA ANITA	602287621712	TENSIOMETRO	2109020921	1350	RIESTER	2021	OPERATIVO
20626	CENTRO MATERNO INFANTIL SANTA ANITA	602287621713	TENSIOMETRO	2109020922	1350	RIESTER	2021	OPERATIVO
20627	CENTRO MATERNO INFANTIL SANTA ANITA	602287621714	TENSIOMETRO	2109020923	1350	RIESTER	2021	OPERATIVO
20628	CENTRO MATERNO INFANTIL SANTA ANITA	602287621715	TENSIOMETRO	2109020924	1350	RIESTER	2021	OPERATIVO
20629	CENTRO MATERNO INFANTIL SANTA ANITA	602287621716	TENSIOMETRO	2109020925	1350	RIESTER	2021	OPERATIVO
20630	CENTRO MATERNO INFANTIL SANTA ANITA	602287621717	TENSIOMETRO	2109020926	1350	RIESTER	2021	OPERATIVO
20631	CENTRO MATERNO INFANTIL SANTA ANITA	602287621718	TENSIOMETRO	2109020927	1350	RIESTER	2021	OPERATIVO
20632	CENTRO MATERNO INFANTIL SANTA ANITA	602287621719	TENSIOMETRO	2109020928	1350	RIESTER	2021	OPERATIVO
20633	CENTRO DE SALUD MENTAL COMUNITARIO EL AGUSTINO	602287621720	TENSIOMETRO	2109020929	1350	RIESTER	2021	OPERATIVO
20634	CENTRO DE SALUD MENTAL COMUNITARIO EL AGUSTINO	602287621721	TENSIOMETRO	2109020930	1350	RIESTER	2021	OPERATIVO
20635	CENTRO DE SALUD MENTAL COMUNITARIO EL AGUSTINO	602287621722	TENSIOMETRO	2109020931	1350	RIESTER	2021	OPERATIVO
20636	CENTRO DE SALUD MENTAL COMUNITARIO SANTA ANITA	602287621723	TENSIOMETRO	2109020935	1350	RIESTER	2021	OPERATIVO
20637	CENTRO DE SALUD MENTAL COMUNITARIO SANTA ANITA	602287621724	TENSIOMETRO	2109020936	1350	RIESTER	2021	OPERATIVO
20638	CENTRO DE SALUD MENTAL COMUNITARIO SANTA ANITA	602287621725	TENSIOMETRO	2109020937	1350	RIESTER	2021	OPERATIVO
20639	CENTRO DE SALUD MENTAL COMUNITARIO DAVID TEJADA DE RIVERA EL AGUSTINO	602287621726	TENSIOMETRO	2109020932	1350	RIESTER	2021	OPERATIVO
20640	CENTRO DE SALUD MENTAL COMUNITARIO DAVID TEJADA DE RIVERA EL AGUSTINO	602287621727	TENSIOMETRO	2109020933	1350	RIESTER	2021	OPERATIVO
20641	CENTRO DE SALUD MENTAL COMUNITARIO DAVID TEJADA DE RIVERA EL AGUSTINO	602287621728	TENSIOMETRO	2109020934	1350	RIESTER	2021	OPERATIVO
20642	CENTRO DE SALUD FORTALEZA	602287621729	TENSIOMETRO	2109020938	1350	RIESTER	2021	OPERATIVO
20643	CENTRO DE SALUD FORTALEZA	602287621730	TENSIOMETRO	2109020939	1350	RIESTER	2021	OPERATIVO
20644	CENTRO DE SALUD FORTALEZA	602287621731	TENSIOMETRO	2109020940	1350	RIESTER	2021	OPERATIVO
20645	CENTRO DE SALUD FORTALEZA	602287621732	TENSIOMETRO	2109020941	1350	RIESTER	2021	OPERATIVO
20646	CENTRO DE SALUD FORTALEZA	602287621733	TENSIOMETRO	2109020942	1350	RIESTER	2021	OPERATIVO
20647	CENTRO DE SALUD FORTALEZA	602287621734	TENSIOMETRO	2109020943	1350	RIESTER	2021	OPERATIVO
20648	CENTRO DE SALUD FORTALEZA	602287621735	TENSIOMETRO	2109020944	1350	RIESTER	2021	OPERATIVO
20649	CENTRO DE SALUD MICAELA BASTIDAS	602287621736	TENSIOMETRO	2109020945	1350	RIESTER	2021	OPERATIVO
20650	CENTRO DE SALUD MICAELA BASTIDAS	602287621737	TENSIOMETRO	2109020946	1350	RIESTER	2021	OPERATIVO
20651	CENTRO DE SALUD MICAELA BASTIDAS	602287621738	TENSIOMETRO	2109020947	1350	RIESTER	2021	OPERATIVO
20652	CENTRO DE SALUD MICAELA BASTIDAS	602287621739	TENSIOMETRO	2109020948	1350	RIESTER	2021	OPERATIVO
20653	CENTRO DE SALUD MICAELA BASTIDAS	602287621740	TENSIOMETRO	2109020949	1350	RIESTER	2021	OPERATIVO
20654	CENTRO DE SALUD MICAELA BASTIDAS	602287621741	TENSIOMETRO	2109020950	1350	RIESTER	2021	OPERATIVO
20655	CENTRO DE SALUD MICAELA BASTIDAS	602287621742	TENSIOMETRO	2109020951	1350	RIESTER	2021	OPERATIVO
20656	PUESTO DE SALUD ATE	602287621743	TENSIOMETRO	2109020952	1350	RIESTER	2021	OPERATIVO
20657	PUESTO DE SALUD ATE	602287621744	TENSIOMETRO	2109020953	1350	RIESTER	2021	OPERATIVO
20658	PUESTO DE SALUD ATE	602287621745	TENSIOMETRO	2109020954	1350	RIESTER	2021	OPERATIVO

DIRIS LIMA ESTE MINSA OFICINA DE ABASTECIMIENTO V°B°

N°	Nombre del Local	Código Patrimonial (Numérico)	Tipo (Vehículo o Maquinaria)	Placa /N° Serie	Modelo	Marca	Año de fabricación	Estado de Conservación (Operativo o Inoperativo)
20659	CENTRO DE SALUD ALFA Y OMEGA	602287621746	TENSIOMETRO	2109020955	1350	RIESTER	2021	OPERATIVO
20660	CENTRO DE SALUD ALFA Y OMEGA	602287621747	TENSIOMETRO	2109021056	1350	RIESTER	2021	OPERATIVO
20661	CENTRO DE SALUD ALFA Y OMEGA	602287621748	TENSIOMETRO	2109021057	1350	RIESTER	2021	OPERATIVO
20662	CENTRO DE SALUD ALFA Y OMEGA	602287621749	TENSIOMETRO	2109021058	1350	RIESTER	2021	OPERATIVO
20663	CENTRO DE SALUD ALFA Y OMEGA	602287621750	TENSIOMETRO	2109021059	1350	RIESTER	2021	OPERATIVO
20664	CENTRO DE SALUD ALFA Y OMEGA	602287621751	TENSIOMETRO	2109021060	1350	RIESTER	2021	OPERATIVO
20665	CENTRO DE SALUD ALFA Y OMEGA	602287621752	TENSIOMETRO	2109021061	1350	RIESTER	2021	OPERATIVO
20666	PUESTO DE SALUD TUPAC AMARU	602287621753	TENSIOMETRO	2109021062	1350	RIESTER	2021	OPERATIVO
20667	PUESTO DE SALUD TUPAC AMARU	602287621754	TENSIOMETRO	2109021063	1350	RIESTER	2021	OPERATIVO
20668	PUESTO DE SALUD TUPAC AMARU	602287621755	TENSIOMETRO	2109021064	1350	RIESTER	2021	OPERATIVO
20669	CENTRO DE SALUD GUSTAVO LANATTA	602287621756	TENSIOMETRO	2109021065	1350	RIESTER	2021	OPERATIVO
20670	CENTRO DE SALUD GUSTAVO LANATTA	602287621757	TENSIOMETRO	2109021066	1350	RIESTER	2021	OPERATIVO
20671	CENTRO DE SALUD GUSTAVO LANATTA	602287621758	TENSIOMETRO	2109021067	1350	RIESTER	2021	OPERATIVO
20672	CENTRO DE SALUD GUSTAVO LANATTA	602287621759	TENSIOMETRO	2109021068	1350	RIESTER	2021	OPERATIVO
20673	CENTRO DE SALUD GUSTAVO LANATTA	602287621760	TENSIOMETRO	2109021069	1350	RIESTER	2021	OPERATIVO
20674	CENTRO DE SALUD GUSTAVO LANATTA	602287621761	TENSIOMETRO	2109021070	1350	RIESTER	2021	OPERATIVO
20675	CENTRO DE SALUD GUSTAVO LANATTA	602287621762	TENSIOMETRO	2109021071	1350	RIESTER	2021	OPERATIVO
20676	CENTRO DE SALUD SALAMANCA	602287621763	TENSIOMETRO	2109021072	1350	RIESTER	2021	OPERATIVO
20677	CENTRO DE SALUD SALAMANCA	602287621764	TENSIOMETRO	2109021073	1350	RIESTER	2021	OPERATIVO
20678	CENTRO DE SALUD SALAMANCA	602287621765	TENSIOMETRO	2109021074	1350	RIESTER	2021	OPERATIVO
20679	CENTRO DE SALUD SALAMANCA	602287621766	TENSIOMETRO	2109021075	1350	RIESTER	2021	OPERATIVO
20680	CENTRO DE SALUD SALAMANCA	602287621767	TENSIOMETRO	2109021076	1350	RIESTER	2021	OPERATIVO
20681	CENTRO DE SALUD SALAMANCA	602287621768	TENSIOMETRO	2109021077	1350	RIESTER	2021	OPERATIVO
20682	CENTRO DE SALUD SALAMANCA	602287621769	TENSIOMETRO	2109021078	1350	RIESTER	2021	OPERATIVO
20683	CENTRO DE SALUD EL BOSQUE	602287621770	TENSIOMETRO	2109021079	1350	RIESTER	2021	OPERATIVO
20684	CENTRO DE SALUD EL BOSQUE	602287621771	TENSIOMETRO	2109021083	1350	RIESTER	2021	OPERATIVO
20685	CENTRO DE SALUD EL BOSQUE	602287621772	TENSIOMETRO	2109021081	1350	RIESTER	2021	OPERATIVO
20686	CENTRO DE SALUD EL BOSQUE	602287621773	TENSIOMETRO	2109021095	1350	RIESTER	2021	OPERATIVO
20687	CENTRO DE SALUD EL BOSQUE	602287621774	TENSIOMETRO	2109021112	1350	RIESTER	2021	OPERATIVO
20688	CENTRO DE SALUD EL BOSQUE	602287621775	TENSIOMETRO	2109022098	1350	RIESTER	2021	OPERATIVO
20689	CENTRO DE SALUD EL BOSQUE	602287621776	TENSIOMETRO	2109022076	1350	RIESTER	2021	OPERATIVO
20690	CENTRO MATERNO INFANTIL SAN FERNANDO	602287621777	TENSIOMETRO	2109021698	1350	RIESTER	2021	OPERATIVO
20691	CENTRO MATERNO INFANTIL SAN FERNANDO	602287621778	TENSIOMETRO	2109021688	1350	RIESTER	2021	OPERATIVO
20692	CENTRO MATERNO INFANTIL SAN FERNANDO	602287621779	TENSIOMETRO	2109021684	1350	RIESTER	2021	OPERATIVO
20693	CENTRO MATERNO INFANTIL SAN FERNANDO	602287621780	TENSIOMETRO	2109021675	1350	RIESTER	2021	OPERATIVO
20694	CENTRO MATERNO INFANTIL SAN FERNANDO	602287621781	TENSIOMETRO	2109021757	1350	RIESTER	2021	OPERATIVO
20695	CENTRO MATERNO INFANTIL SAN FERNANDO	602287621782	TENSIOMETRO	2109021759	1350	RIESTER	2021	OPERATIVO
20696	CENTRO MATERNO INFANTIL SAN FERNANDO	602287621783	TENSIOMETRO	2109021761	1350	RIESTER	2021	OPERATIVO
20697	CENTRO MATERNO INFANTIL SAN FERNANDO	602287621784	TENSIOMETRO	2109021763	1350	RIESTER	2021	OPERATIVO

DIRIS LIMA ESTE MINSA OFICINA DE ABASTECIMIENTO

N°	Nombre del Local	Código Patrimonial (Numérico)	Tipo (Vehículo o Maquinaria)	Placa /N° Serie	Modelo	Marca	Año de fabricación	Estado de Conservación (Operativo o Inoperativo)
20698	CENTRO MATERNO INFANTIL SAN FERNANDO	602287621785	TENSIOMETRO	2109021764	1350	RIESTER	2021	OPERATIVO
20699	CENTRO MATERNO INFANTIL SAN FERNANDO	602287621786	TENSIOMETRO	2109021795	1350	RIESTER	2021	OPERATIVO
20700	CENTRO MATERNO INFANTIL SAN FERNANDO	602287621787	TENSIOMETRO	2109021765	1350	RIESTER	2021	OPERATIVO
20701	CENTRO MATERNO INFANTIL SAN FERNANDO	602287621788	TENSIOMETRO	2109021766	1350	RIESTER	2021	OPERATIVO
20702	CENTRO MATERNO INFANTIL SAN FERNANDO	602287621789	TENSIOMETRO	2109021767	1350	RIESTER	2021	OPERATIVO
20703	CENTRO MATERNO INFANTIL SAN FERNANDO	602287621790	TENSIOMETRO	2109021769	1350	RIESTER	2021	OPERATIVO
20704	CENTRO MATERNO INFANTIL SAN FERNANDO	602287621791	TENSIOMETRO	2109021770	1350	RIESTER	2021	OPERATIVO
20705	HOGAR PROTEGIDO ATE	602287621792	TENSIOMETRO	2109021776	1350	RIESTER	2021	OPERATIVO
20706	PUESTO DE SALUD HORACIO ZEVALLOS	602287621793	TENSIOMETRO	2109023443	1350	RIESTER	2021	OPERATIVO
20707	PUESTO DE SALUD HORACIO ZEVALLOS	602287621794	TENSIOMETRO	2109023444	1350	RIESTER	2021	OPERATIVO
20708	PUESTO DE SALUD HORACIO ZEVALLOS	602287621795	TENSIOMETRO	2109023423	1350	RIESTER	2021	OPERATIVO
20709	PUESTO DE SALUD HORACIO ZEVALLOS	602287621796	TENSIOMETRO	2109023424	1350	RIESTER	2021	OPERATIVO
20710	PUESTO DE SALUD HORACIO ZEVALLOS	602287621797	TENSIOMETRO	2109023425	1350	RIESTER	2021	OPERATIVO
20711	PUESTO DE SALUD HORACIO ZEVALLOS	602287621798	TENSIOMETRO	2109023456	1350	RIESTER	2021	OPERATIVO
20712	PUESTO DE SALUD HORACIO ZEVALLOS	602287621799	TENSIOMETRO	2109023427	1350	RIESTER	2021	OPERATIVO
20713	CENTRO DE SALUD SEÑOR DE LOS MILAGROS	602287621800	TENSIOMETRO	2109023429	1350	RIESTER	2021	OPERATIVO
20714	CENTRO DE SALUD SEÑOR DE LOS MILAGROS	602287621801	TENSIOMETRO	2109023430	1350	RIESTER	2021	OPERATIVO
20715	CENTRO DE SALUD SEÑOR DE LOS MILAGROS	602287621802	TENSIOMETRO	2109023457	1350	RIESTER	2021	OPERATIVO
20716	CENTRO DE SALUD SEÑOR DE LOS MILAGROS	602287621803	TENSIOMETRO	2109023439	1350	RIESTER	2021	OPERATIVO
20717	CENTRO DE SALUD SEÑOR DE LOS MILAGROS	602287621804	TENSIOMETRO	2109023434	1350	RIESTER	2021	OPERATIVO
20718	CENTRO DE SALUD SEÑOR DE LOS MILAGROS	602287621805	TENSIOMETRO	2109023435	1350	RIESTER	2021	OPERATIVO
20719	CENTRO DE SALUD SEÑOR DE LOS MILAGROS	602287621806	TENSIOMETRO	2109023436	1350	RIESTER	2021	OPERATIVO
20720	CENTRO DE SALUD EL EXITO	602287621807	TENSIOMETRO	2109023413	1350	RIESTER	2021	OPERATIVO
20721	CENTRO DE SALUD EL EXITO	602287621808	TENSIOMETRO	2109023411	1350	RIESTER	2021	OPERATIVO
20722	CENTRO DE SALUD EL EXITO	602287621809	TENSIOMETRO	2109023412	1350	RIESTER	2021	OPERATIVO
20723	CENTRO DE SALUD EL EXITO	602287621810	TENSIOMETRO	2109023432	1350	RIESTER	2021	OPERATIVO
20724	CENTRO DE SALUD EL EXITO	602287621811	TENSIOMETRO	2109023433	1350	RIESTER	2021	OPERATIVO
20725	CENTRO DE SALUD EL EXITO	602287621812	TENSIOMETRO	2109023415	1350	RIESTER	2021	OPERATIVO
20726	CENTRO DE SALUD EL EXITO	602287621813	TENSIOMETRO	2109023450	1350	RIESTER	2021	OPERATIVO
20727	CENTRO DE SALUD SANTA CLARA	602287621814	TENSIOMETRO	2109023448	1350	RIESTER	2021	OPERATIVO
20728	CENTRO DE SALUD SANTA CLARA	602287621815	TENSIOMETRO	2109023428	1350	RIESTER	2021	OPERATIVO
20729	CENTRO DE SALUD SANTA CLARA	602287621816	TENSIOMETRO	2109023437	1350	RIESTER	2021	OPERATIVO
20730	CENTRO DE SALUD SANTA CLARA	602287621817	TENSIOMETRO	2109023410	1350	RIESTER	2021	OPERATIVO
20731	CENTRO DE SALUD SANTA CLARA	602287621818	TENSIOMETRO	2109023409	1350	RIESTER	2021	OPERATIVO
20732	CENTRO DE SALUD SANTA CLARA	602287621819	TENSIOMETRO	2109023408	1350	RIESTER	2021	OPERATIVO
20733	CENTRO DE SALUD SANTA CLARA	602287621820	TENSIOMETRO	2109023442	1350	RIESTER	2021	OPERATIVO
20734	CENTRO DE SALUD MANYLSA	602287621821	TENSIOMETRO	2109023451	1350	RIESTER	2021	OPERATIVO
20735	CENTRO DE SALUD MANYLSA	602287621822	TENSIOMETRO	2109023419	1350	RIESTER	2021	OPERATIVO
20736	CENTRO DE SALUD MANYLSA	602287621823	TENSIOMETRO	2109023414	1350	RIESTER	2021	OPERATIVO

DIRIS LIMA ESTE
OFICINA DE ABASTECIMIENTO

N°	Nombre del Local	Código Patrimonial (Numérico)	Tipo (Vehículo o Maquinaria)	Placa /N° Serie	Modelo	Marca	Año de fabricación	Estado de Conservación (Operativo o Inoperativo)
20737	CENTRO DE SALUD MANYLSA	602287621824	TENSIOMETRO	2109023438	1350	RIESTER	2021	OPERATIVO
20738	CENTRO DE SALUD MANYLSA	602287621825	TENSIOMETRO	2109023418	1350	RIESTER	2021	OPERATIVO
20739	CENTRO DE SALUD MANYLSA	602287621826	TENSIOMETRO	2109023407	1350	RIESTER	2021	OPERATIVO
20740	CENTRO DE SALUD MANYLSA	602287621827	TENSIOMETRO	2109023421	1350	RIESTER	2021	OPERATIVO
20741	PUESTO DE SALUD AMAUTA	602287621828	TENSIOMETRO	2109023416	1350	RIESTER	2021	OPERATIVO
20742	PUESTO DE SALUD AMAUTA	602287621829	TENSIOMETRO	2109023417	1350	RIESTER	2021	OPERATIVO
20743	PUESTO DE SALUD AMAUTA	602287621830	TENSIOMETRO	2109023449	1350	RIESTER	2021	OPERATIVO
20744	CENTRO DE SALUD SAN ANTONIO	602287621831	TENSIOMETRO	2109023420	1350	RIESTER	2021	OPERATIVO
20745	CENTRO DE SALUD SAN ANTONIO	602287621832	TENSIOMETRO	2109023459	1350	RIESTER	2021	OPERATIVO
20746	CENTRO DE SALUD SAN ANTONIO	602287621833	TENSIOMETRO	2109023422	1350	RIESTER	2021	OPERATIVO
20747	CENTRO DE SALUD SAN ANTONIO	602287621834	TENSIOMETRO	2109023461	1350	RIESTER	2021	OPERATIVO
20748	CENTRO DE SALUD SAN ANTONIO	602287621835	TENSIOMETRO	2109023454	1350	RIESTER	2021	OPERATIVO
20749	CENTRO DE SALUD SAN ANTONIO	602287621836	TENSIOMETRO	2109023468	1350	RIESTER	2021	OPERATIVO
20750	CENTRO DE SALUD SAN ANTONIO	602287621837	TENSIOMETRO	2109023453	1350	RIESTER	2021	OPERATIVO
20751	PUESTO DE SALUD LA FRATERNIDAD	602287621838	TENSIOMETRO	2109023463	1350	RIESTER	2021	OPERATIVO
20752	PUESTO DE SALUD LA FRATERNIDAD	602287621839	TENSIOMETRO	2109023488	1350	RIESTER	2021	OPERATIVO
20753	PUESTO DE SALUD LA FRATERNIDAD	602287621840	TENSIOMETRO	2109023492	1350	RIESTER	2021	OPERATIVO
20754	PUESTO DE SALUD FRATERNIDAD NIÑO JESUS ZONA X	602287621841	TENSIOMETRO	2109023505	1350	RIESTER	2021	OPERATIVO
20755	PUESTO DE SALUD FRATERNIDAD NIÑO JESUS ZONA X	602287621842	TENSIOMETRO	2109023479	1350	RIESTER	2021	OPERATIVO
20756	PUESTO DE SALUD FRATERNIDAD NIÑO JESUS ZONA X	602287621843	TENSIOMETRO	2109023462	1350	RIESTER	2021	OPERATIVO
20757	CENTRO DE SALUD MENTAL COMUNITARIO HUAYCAN	602287621844	TENSIOMETRO	2109023466	1350	RIESTER	2021	OPERATIVO
20758	CENTRO DE SALUD MENTAL COMUNITARIO HUAYCAN	602287621845	TENSIOMETRO	2109023481	1350	RIESTER	2021	OPERATIVO
20759	CENTRO DE SALUD MENTAL COMUNITARIO HUAYCAN	602287621846	TENSIOMETRO	2109023486	1350	RIESTER	2021	OPERATIVO
20760	CENTRO DE SALUD JICAMARCA	602287621847	TENSIOMETRO	2109022490	1350	RIESTER	2021	OPERATIVO
20761	CENTRO DE SALUD JICAMARCA	602287621848	TENSIOMETRO	2109022491	1350	RIESTER	2021	OPERATIVO
20762	CENTRO DE SALUD JICAMARCA	602287621849	TENSIOMETRO	2109022492	1350	RIESTER	2021	OPERATIVO
20763	CENTRO DE SALUD JICAMARCA	602287621850	TENSIOMETRO	2109022493	1350	RIESTER	2021	OPERATIVO
20764	CENTRO DE SALUD JICAMARCA	602287621851	TENSIOMETRO	2109022494	1350	RIESTER	2021	OPERATIVO
20765	CENTRO DE SALUD JICAMARCA	602287621852	TENSIOMETRO	2109022495	1350	RIESTER	2021	OPERATIVO
20766	CENTRO DE SALUD JICAMARCA	602287621853	TENSIOMETRO	2109022496	1350	RIESTER	2021	OPERATIVO
20767	CENTRO DE SALUD SANTA MARIA DE HUACHIPA	602287621854	TENSIOMETRO	2109022497	1350	RIESTER	2021	OPERATIVO
20768	CENTRO DE SALUD SANTA MARIA DE HUACHIPA	602287621855	TENSIOMETRO	2109022498	1350	RIESTER	2021	OPERATIVO
20769	CENTRO DE SALUD SANTA MARIA DE HUACHIPA	602287621856	TENSIOMETRO	2109022499	1350	RIESTER	2021	OPERATIVO
20770	CENTRO DE SALUD SANTA MARIA DE HUACHIPA	602287621857	TENSIOMETRO	2109022500	1350	RIESTER	2021	OPERATIVO
20771	CENTRO DE SALUD SANTA MARIA DE HUACHIPA	602287621858	TENSIOMETRO	2109022501	1350	RIESTER	2021	OPERATIVO
20772	CENTRO DE SALUD SANTA MARIA DE HUACHIPA	602287621859	TENSIOMETRO	2109022502	1350	RIESTER	2021	OPERATIVO
20773	CENTRO DE SALUD SANTA MARIA DE HUACHIPA	602287621860	TENSIOMETRO	2109022503	1350	RIESTER	2021	OPERATIVO
20774	PUESTO DE SALUD VIRGEN DEL ROSARIO CARAPONGO	602287621861	TENSIOMETRO	2109022504	1350	RIESTER	2021	OPERATIVO
20775	PUESTO DE SALUD VIRGEN DEL ROSARIO CARAPONGO	602287621862	TENSIOMETRO	2109022505	1350	RIESTER	2021	OPERATIVO

DIRIS LIMA ESTE MINSA OFICINA DE ABASTECIMIENTO

N°	Nombre del Local	Código Patrimonial (Numérico)	Tipo (Vehículo o Maquinaria)	Placa /N° Serie	Modelo	Marca	Año de fabricación	Estado de Conservación (Operativo o Inoperativo)
20776	PUESTO DE SALUD VIRGEN DEL ROSARIO CARAPONGO	602287621863	TENSIOMETRO	2109022506	1350	RIESTER	2021	OPERATIVO
20777	CENTRO DE SALUD VILLA LETICIA DE CAJAMARQUILLA	602287621864	TENSIOMETRO	2109022507	1350	RIESTER	2021	OPERATIVO
20778	CENTRO DE SALUD VILLA LETICIA DE CAJAMARQUILLA	602287621865	TENSIOMETRO	2109022508	1350	RIESTER	2021	OPERATIVO
20779	CENTRO DE SALUD VILLA LETICIA DE CAJAMARQUILLA	602287621866	TENSIOMETRO	2109022509	1350	RIESTER	2021	OPERATIVO
20780	CENTRO DE SALUD VILLA LETICIA DE CAJAMARQUILLA	602287621867	TENSIOMETRO	2109022510	1350	RIESTER	2021	OPERATIVO
20781	CENTRO DE SALUD VILLA LETICIA DE CAJAMARQUILLA	602287621868	TENSIOMETRO	2109022511	1350	RIESTER	2021	OPERATIVO
20782	CENTRO DE SALUD VILLA LETICIA DE CAJAMARQUILLA	602287621869	TENSIOMETRO	2109022512	1350	RIESTER	2021	OPERATIVO
20783	CENTRO DE SALUD VILLA LETICIA DE CAJAMARQUILLA	602287621870	TENSIOMETRO	2109022513	1350	RIESTER	2021	OPERATIVO
20784	PUESTO DE SALUD ALTO PERU	602287621871	TENSIOMETRO	2109022514	1350	RIESTER	2021	OPERATIVO
20785	PUESTO DE SALUD ALTO PERU	602287621872	TENSIOMETRO	2109022515	1350	RIESTER	2021	OPERATIVO
20786	PUESTO DE SALUD ALTO PERU	602287621873	TENSIOMETRO	2109022516	1350	RIESTER	2021	OPERATIVO
20787	CENTRO DE SALUD NIEVERIA DEL PARAISO	602287621874	TENSIOMETRO	2109022517	1350	RIESTER	2021	OPERATIVO
20788	CENTRO DE SALUD NIEVERIA DEL PARAISO	602287621875	TENSIOMETRO	2109022518	1350	RIESTER	2021	OPERATIVO
20789	CENTRO DE SALUD NIEVERIA DEL PARAISO	602287621876	TENSIOMETRO	2109022519	1350	RIESTER	2021	OPERATIVO
20790	CENTRO DE SALUD NIEVERIA DEL PARAISO	602287621877	TENSIOMETRO	2109022520	1350	RIESTER	2021	OPERATIVO
20791	CENTRO DE SALUD NIEVERIA DEL PARAISO	602287621878	TENSIOMETRO	2109022521	1350	RIESTER	2021	OPERATIVO
20792	CENTRO DE SALUD NIEVERIA DEL PARAISO	602287621879	TENSIOMETRO	2109022522	1350	RIESTER	2021	OPERATIVO
20793	CENTRO DE SALUD NIEVERIA DEL PARAISO	602287621880	TENSIOMETRO	2109022523	1350	RIESTER	2021	OPERATIVO
20794	PUESTO DE SALUD CASA HUERTA LA CAMPIÑA	602287621881	TENSIOMETRO	2109022524	1350	RIESTER	2021	OPERATIVO
20795	PUESTO DE SALUD CASA HUERTA LA CAMPIÑA	602287621882	TENSIOMETRO	2109022525	1350	RIESTER	2021	OPERATIVO
20796	PUESTO DE SALUD CASA HUERTA LA CAMPIÑA	602287621883	TENSIOMETRO	2109022526	1350	RIESTER	2021	OPERATIVO
20797	PUESTO DE SALUD VILLA MERCEDES	602287621884	TENSIOMETRO	2109022527	1350	RIESTER	2021	OPERATIVO
20798	PUESTO DE SALUD VILLA MERCEDES	602287621885	TENSIOMETRO	2109022528	1350	RIESTER	2021	OPERATIVO
20799	PUESTO DE SALUD VILLA MERCEDES	602287621886	TENSIOMETRO	2109022529	1350	RIESTER	2021	OPERATIVO
20800	GESTION DE RIESGOS Y DESASTRES	602287621887	TENSIOMETRO	2109022100	1350	RIESTER	2021	OPERATIVO
20801	GESTION DE RIESGOS Y DESASTRES	602287621888	TENSIOMETRO	2109021804	1350	RIESTER	2021	OPERATIVO
20802	GESTION DE RIESGOS Y DESASTRES	602287621889	TENSIOMETRO	2109022102	1350	RIESTER	2021	OPERATIVO
20803	GESTION DE RIESGOS Y DESASTRES	602287621890	TENSIOMETRO	2109021773	1350	RIESTER	2021	OPERATIVO
20804	GESTION DE RIESGOS Y DESASTRES	602287621891	TENSIOMETRO	2109021778	1350	RIESTER	2021	OPERATIVO
20805	GESTION DE RIESGOS Y DESASTRES	602287621892	TENSIOMETRO	2109021782	1350	RIESTER	2021	OPERATIVO
20806	INTERVENCIONES SANITARIAS	602287621893	TENSIOMETRO	2109022118	1350	RIESTER	2021	OPERATIVO
20807	INTERVENCIONES SANITARIAS	602287621894	TENSIOMETRO	2109021791	1350	RIESTER	2021	OPERATIVO
20808	INTERVENCIONES SANITARIAS	602287621895	TENSIOMETRO	2109023855	1350	RIESTER	2021	OPERATIVO
20809	INTERVENCIONES SANITARIAS	602287621896	TENSIOMETRO	2109023854	1350	RIESTER	2021	OPERATIVO
20810	INTERVENCIONES SANITARIAS	602287621897	TENSIOMETRO	2109021794	1350	RIESTER	2021	OPERATIVO
20811	INTERVENCIONES SANITARIAS	602287621898	TENSIOMETRO	2109021793	1350	RIESTER	2021	OPERATIVO
20812	INTERVENCIONES SANITARIAS	602287621899	TENSIOMETRO	2109021800	1350	RIESTER	2021	OPERATIVO
20813	INTERVENCIONES SANITARIAS	602287621900	TENSIOMETRO	2109023869	1350	RIESTER	2021	OPERATIVO
20814	HOGAR PROTEGIDO HUAYCAN	602287621901	TENSIOMETRO	2109023483	1350	RIESTER	2021	OPERATIVO

DIRIS LIMA ESTE V°B° MINGA OFICINA DE ASESORIA JURIDICA

N°	Nombre del Local	Código Patrimonial (Numérico)	Tipo (Vehículo o Maquinaria)	Placa /N° Serie	Modelo	Marca	Año de fabricación	Estado de Conservación (Operativo o Inoperativo)
20815	CENTRO DE SALUD SEÑOR DE LOS MILAGROS	602287621902	TENSIOMETRO ANEROIDE PARA ADULTO	S/S	S/M	RIESTER	2022	OPERATIVO
20816	DIRECCION DE MONITOREO Y GESTION SANITARIA	112271780001	TERMA ELECTRICA DE 50 L	960652	NVA MILENIUM	SOLE	2020	OPERATIVO
20817	DIRECCION DE MONITOREO Y GESTION SANITARIA	112271780002	TERMA ELECTRICA DE 50 L	960722	NVA MILENIUM	SOLE	2020	OPERATIVO
20818	DIRECCION DE MONITOREO Y GESTION SANITARIA	112271780003	TERMA ELECTRICA DE 50 L	960954	VNA MILENIUM	SOLE	2020	OPERATIVO
20819	DIRECCION DE MONITOREO Y GESTION SANITARIA	322292280001	TERMO HERVIDOR ELECTRICO		TP607555	IMACO	2020	OPERATIVO
20820	DIRECCION DE MONITOREO Y GESTION SANITARIA	322292280003	TERMO HERVIDOR ELECTRICO		TP607555	IMACO	2020	OPERATIVO
20821	DIRECCION DE MONITOREO Y GESTION SANITARIA	322292280005	TERMO HERVIDOR ELECTRICO	S/S	TP607555	IMACO	2020	OPERATIVO
20822	DIRECCION DE MONITOREO Y GESTION SANITARIA	322292280002	TERMO HERVIDOR ELECTRICO DE 4 L	099LL-2019-005	TP405055	IMACO	2020	OPERATIVO
20823	DIRECCION DE MONITOREO Y GESTION SANITARIA	322292280004	TERMO HERVIDOR ELECTRICO DE 4 L	P.O 21915211	TP405055	IMACO	2020	OPERATIVO
20824	DIRECCION DE MONITOREO Y GESTION SANITARIA	322292280006	TERMO HERVIDOR ELECTRICO DE 4 L	099LL-2019-005	TP405055	IMACO	2020	OPERATIVO
20825	LABORATORIO DE SALUD PUBLICA	672298270002	TERMOBLOQUE PARA LABORATORIO	093-16446-20090002	MK2000-2	HINOTEK	2021	OPERATIVO
20826	LABORATORIO DE SALUD PUBLICA	672298270003	TERMOBLOQUE PARA LABORATORIO	093-16446-20090001	MK2000-2	HINOTEK	2021	OPERATIVO
20827	LABORATORIO DE SALUD PUBLICA	672298270001	TERMOBLOQUE PARA LABORATORIO X 25 POZOS	DUX18B0116	DUXCYCLER	DUXCYCLER	2021	OPERATIVO
20828	CENTRO DE SALUD 07 DE OCTUBRE	602292150029	TERMOHIGROMETRO			SIN MARCA	2012	OPERATIVO
20829	CENTRO DE SALUD ALFA Y OMEGA	602292150022	TERMOHIGROMETRO	110800706	HTC-1	SIN MARCA	2012	OPERATIVO
20830	CENTRO DE SALUD ALFA Y OMEGA	602292150050	TERMOHIGROMETRO		SH-226	BOECO	2013	OPERATIVO
20831	CENTRO DE SALUD CHANCAS DE ANDAHUAYLAS	602292150005	TERMOHIGROMETRO			SIN MARCA	2012	OPERATIVO
20832	CENTRO DE SALUD CHOSICA	602292150037	TERMOHIGROMETRO			SIN MARCA	2012	OPERATIVO
20833	CENTRO DE SALUD COOPERATIVA UNIVERSAL	602292150004	TERMOHIGROMETRO			SIN MARCA	2012	OPERATIVO
20834	CENTRO DE SALUD EL BOSQUE	602292150027	TERMOHIGROMETRO	S/S	S/M	SIN MARCA	2012	INOPERATIVO
20835	CENTRO DE SALUD EL EXITO	602292150014	TERMOHIGROMETRO			SIN MARCA	2012	OPERATIVO
20836	CENTRO DE SALUD FORTALEZA	602292150020	TERMOHIGROMETRO			SIN MARCA	2012	OPERATIVO
20837	CENTRO DE SALUD GUSTAVO LANATTA	602292150025	TERMOHIGROMETRO			SIN MARCA	2012	OPERATIVO
20838	CENTRO DE SALUD HUASCAR	602292150009	TERMOHIGROMETRO			SIN MARCA	2012	OPERATIVO
20839	CENTRO DE SALUD JICAMARCA	602292150003	TERMOHIGROMETRO			SIN MARCA	2008	OPERATIVO
20840	CENTRO DE SALUD LA MOLINA	602292150030	TERMOHIGROMETRO			SIN MARCA	2012	OPERATIVO
20841	CENTRO DE SALUD MANYLSA	602292150015	TERMOHIGROMETRO			SIN MARCA	2012	OPERATIVO
20842	CENTRO DE SALUD MICAELA BASTIDAS	602292150019	TERMOHIGROMETRO			SIN MARCA	2012	OPERATIVO
20843	CENTRO DE SALUD MOYOPAMPA	602292150038	TERMOHIGROMETRO			SIN MARCA	2012	OPERATIVO
20844	CENTRO DE SALUD MUSA	602292150031	TERMOHIGROMETRO			SIN MARCA	2012	OPERATIVO
20845	CENTRO DE SALUD NICOLAS DE PIEROLA	602292150039	TERMOHIGROMETRO			SIN MARCA	2012	OPERATIVO
20846	CENTRO DE SALUD NOCHETO	602292150006	TERMOHIGROMETRO			SIN MARCA	2012	OPERATIVO
20847	CENTRO DE SALUD SALAMANCA	602292150026	TERMOHIGROMETRO			SIN MARCA	2012	OPERATIVO
20848	CENTRO DE SALUD SAN ANTONIO	602292150017	TERMOHIGROMETRO			SIN MARCA	2012	OPERATIVO
20849	CENTRO DE SALUD SAN ANTONIO DE PEDREGAL	602292150040	TERMOHIGROMETRO			SIN MARCA	2012	OPERATIVO
20850	CENTRO DE SALUD SAN CARLOS	602292150008	TERMOHIGROMETRO			SIN MARCA	2012	OPERATIVO
20851	CENTRO DE SALUD SANTA CLARA	602292150013	TERMOHIGROMETRO			SIN MARCA	2012	OPERATIVO
20852	CENTRO DE SALUD SANTA MAGDALENA SOFIA	602292150028	TERMOHIGROMETRO	S/S	S/M	SIN MARCA	2012	INOPERATIVO
20853	CENTRO MATERNO INFANTIL MIGUEL GRAU	602292150002	TERMOHIGROMETRO			SIN MARCA	2008	OPERATIVO

DIRES LIMA ESTE MINSA OFICINA DE ABASTECIMIENTO

N°	Nombre del Local	Código Patrimonial (Numérico)	Tipo (Vehículo o Maquinaria)	Placa /N° Serie	Modelo	Marca	Año de fabricación	Estado de Conservación (Operativo o Inoperativo)
20854	CENTRO MATERNO INFANTIL SAN FERNANDO	602292150024	TERMOHIGROMETRO			SIN MARCA	2012	OPERATIVO
20855	CENTRO MATERNO INFANTIL SANTA ANITA	602292150007	TERMOHIGROMETRO			SIN MARCA	2012	OPERATIVO
20856	CENTRO MATERNO INFANTIL TAMBO VIEJO	602292150034	TERMOHIGROMETRO			SIN MARCA	2012	OPERATIVO
20857	CENTRO REHABILITACION Y TERAPIA FISICA DE CHOSICA	602292150041	TERMOHIGROMETRO			SIN MARCA	2012	OPERATIVO
20858	PUESTO DE SALUD AMAUTA	602292150016	TERMOHIGROMETRO			SIN MARCA	2012	OPERATIVO
20859	PUESTO DE SALUD ATE	602292150021	TERMOHIGROMETRO			SIN MARCA	2012	OPERATIVO
20860	PUESTO DE SALUD CHACRASANA	602292150043	TERMOHIGROMETRO			SIN MARCA	2012	OPERATIVO
20861	PUESTO DE SALUD COLCA	602292150036	TERMOHIGROMETRO			SIN MARCA	2012	OPERATIVO
20862	PUESTO DE SALUD HORACIO ZEVALLOS	602292150018	TERMOHIGROMETRO			SIN MARCA	2012	OPERATIVO
20863	PUESTO DE SALUD HUAYCAN DE CIENEGUILLA	602292150035	TERMOHIGROMETRO			SIN MARCA	2012	OPERATIVO
20864	PUESTO DE SALUD MARISCAL CASTILLA	602292150045	TERMOHIGROMETRO			SIN MARCA	2012	OPERATIVO
20865	CENTRO DE SALUD MATAZANGO	602292150032	TERMOHIGROMETRO			SIN MARCA	2012	OPERATIVO
20866	PUESTO DE SALUD METROPOLITANA	602292150012	TERMOHIGROMETRO			SIN MARCA	2012	OPERATIVO
20867	PUESTO DE SALUD PABLO PATRON	602292150049	TERMOHIGROMETRO			SIN MARCA	2012	OPERATIVO
20868	PUESTO DE SALUD PORTADA DEL SOL	602292150033	TERMOHIGROMETRO			SIN MARCA	2012	OPERATIVO
20869	PUESTO DE SALUD SANTA ROSA DE QUIVES	602292150011	TERMOHIGROMETRO			SIN MARCA	2012	OPERATIVO
20870	PUESTO DE SALUD SEÑOR DE LOS MILAGROS	602292150046	TERMOHIGROMETRO			SIN MARCA	2012	OPERATIVO
20871	PUESTO DE SALUD SEÑOR DE LOS MILAGROS	602292150047	TERMOHIGROMETRO			SIN MARCA	2012	OPERATIVO
20872	PUESTO DE SALUD TUPAC AMARU	602292150023	TERMOHIGROMETRO			SIN MARCA	2012	OPERATIVO
20873	PUESTO DE SALUD YANACOTO	602292150044	TERMOHIGROMETRO			SIN MARCA	2012	OPERATIVO
20874	DIRECCION ADMINISTRATIVA	602292150158	TERMOHIGROMETRO	S/S	S/M	S/M	2019	OPERATIVO
20875	CENTRO DE VETERINARIA Y ZOONOSIS	602292150042	TERMOHIGROMETRO			SIN MARCA	2012	OPERATIVO
20876	CENTRO DE VETERINARIA Y ZOONOSIS	602292150072	TERMOHIGROMETRO	20108004777	HT-15	IPC	2018	OPERATIVO
20877	DIRECCION DE MEDICAMENTOS INSUMOS Y DROGAS	602292150131	TERMOHIGROMETRO	S/S		BOECO	2018	OPERATIVO
20878	DIRECCION DE MEDICAMENTOS INSUMOS Y DROGAS	602292150132	TERMOHIGROMETRO	S/S		BOECO	2018	OPERATIVO
20879	DIRECCION DE MEDICAMENTOS INSUMOS Y DROGAS	602292150133	TERMOHIGROMETRO	S/S		BOECO	2018	OPERATIVO
20880	DIRECCION DE MEDICAMENTOS INSUMOS Y DROGAS	602292150134	TERMOHIGROMETRO	S/S		BOECO	2018	OPERATIVO
20881	DIRECCION DE MEDICAMENTOS INSUMOS Y DROGAS	602292150135	TERMOHIGROMETRO	S/S		BOECO	2018	OPERATIVO
20882	DIRECCION DE MEDICAMENTOS INSUMOS Y DROGAS	602292150136	TERMOHIGROMETRO	S/S		BOECO	2018	OPERATIVO
20883	DIRECCION DE MEDICAMENTOS INSUMOS Y DROGAS	602292150137	TERMOHIGROMETRO	S/S		BOECO	2018	OPERATIVO
20884	DIRECCION DE MEDICAMENTOS INSUMOS Y DROGAS	602292150138	TERMOHIGROMETRO	S/S		BOECO	2018	OPERATIVO
20885	DIRECCION DE MEDICAMENTOS INSUMOS Y DROGAS	602292150139	TERMOHIGROMETRO	S/S		KYNTEL	2018	OPERATIVO
20886	DIRECCION DE MEDICAMENTOS INSUMOS Y DROGAS	602292150140	TERMOHIGROMETRO	S/S		KYNTEL	2018	OPERATIVO
20887	DIRECCION DE MEDICAMENTOS INSUMOS Y DROGAS	602292150141	TERMOHIGROMETRO	S/S		RADIOSHAC K	2018	OPERATIVO
20888	DIRECCION ADMINISTRATIVA	602292150142	TERMOHIGROMETRO	S/S	S/M	3M	2019	OPERATIVO
20889	DIRECCION ADMINISTRATIVA	602292150143	TERMOHIGROMETRO	S/S	S/M	3M	2019	OPERATIVO
20890	DIRECCION ADMINISTRATIVA	602292150144	TERMOHIGROMETRO	S/S	S/M	3M	2019	OPERATIVO
20891	DIRECCION ADMINISTRATIVA	602292150145	TERMOHIGROMETRO	S/S	CTH-609	GIARDINO	2019	OPERATIVO
20892	DIRECCION ADMINISTRATIVA	602292150146	TERMOHIGROMETRO	S/S	CTH-609	GIARDINO	2019	OPERATIVO

DIRIS LIMA ESTE MINSA OFICINA DE ABASTECIMIENTO V°B°

N°	Nombre del Local	Código Patrimonial (Numérico)	Tipo (Vehículo o Maquinaria)	Placa /N° Serie	Modelo	Marca	Año de fabricación	Estado de Conservación (Operativo o Inoperativo)
20893	DIRECCION ADMINISTRATIVA	602292150147	TERMOHIGROMETRO	S/S	CTH-609	GIARDINO	2019	OPERATIVO
20894	DIRECCION ADMINISTRATIVA	602292150148	TERMOHIGROMETRO	S/S	CTH-609	GIARDINO	2019	OPERATIVO
20895	DIRECCION ADMINISTRATIVA	602292150149	TERMOHIGROMETRO	S/S	CTH-609	GIARDINO	2019	OPERATIVO
20896	DIRECCION ADMINISTRATIVA	602292150150	TERMOHIGROMETRO	S/S	CTH-609	GIARDINO	2019	OPERATIVO
20897	DIRECCION ADMINISTRATIVA	602292150151	TERMOHIGROMETRO	S/S	CTH-609	GIARDINO	2019	OPERATIVO
20898	DIRECCION ADMINISTRATIVA	602292150152	TERMOHIGROMETRO	971206341	4465CF	EXTECH	2019	OPERATIVO
20899	DIRECCION ADMINISTRATIVA	602292150153	TERMOHIGROMETRO	971206382	4465CF	EXTECH	2019	OPERATIVO
20900	DIRECCION ADMINISTRATIVA	602292150154	TERMOHIGROMETRO	971206384	4465CF	EXTECH	2019	OPERATIVO
20901	DIRECCION ADMINISTRATIVA	602292150155	TERMOHIGROMETRO	D3A06	63_1032	RADIOSHAC K	2019	OPERATIVO
20902	DIRECCION ADMINISTRATIVA	602292150156	TERMOHIGROMETRO	D3A07	63_1032	RADIOSHAC K	2019	OPERATIVO
20903	DIRECCION ADMINISTRATIVA	602292150157	TERMOHIGROMETRO	12A05	63_1032	RADIOSHAC K	2019	OPERATIVO
20904	CENTRO DE SALUD VIÑA SAN FRANCISCO	602292150010	TERMOHIGROMETRO			SIN MARCA	2012	OPERATIVO
20905	PUESTO DE SALUD VILLA DEL SOL	602292150048	TERMOHIGROMETRO			SIN MARCA	2012	OPERATIVO
20906	PUESTO DE SALUD CASA HUERTA LA CAMPIÑA	602292150083	TERMOHIGROMETRO DIGITAL	20108005117	HT-15	IPC	2018	OPERATIVO
20907	PUESTO DE SALUD CASA HUERTA LA CAMPIÑA	602292150244	TERMOHIGROMETRO DIGITAL	202011943	DC803	SEILESS	2020	OPERATIVO
20908	PUESTO DE SALUD CASA HUERTA LA CAMPIÑA	602292150490	TERMOHIGROMETRO DIGITAL	TH001406	HT-15	IPC	2021	OPERATIVO
20909	CENTRO DE SALUD 07 DE OCTUBRE	602292150111	TERMOHIGROMETRO DIGITAL	20108004397	HT-15	IPC	2018	OPERATIVO
20910	CENTRO DE SALUD 07 DE OCTUBRE	602292150228	TERMOHIGROMETRO DIGITAL	20108018117	HT15	IPC	2020	OPERATIVO
20911	CENTRO DE SALUD 07 DE OCTUBRE	602292150253	TERMOHIGROMETRO DIGITAL	202011901	DC803	SEILESS	2020	OPERATIVO
20912	CENTRO DE SALUD 07 DE OCTUBRE	602292150350	TERMOHIGROMETRO DIGITAL	TH001337	HT-15	IPC	2021	OPERATIVO
20913	CENTRO DE SALUD 07 DE OCTUBRE	602292150351	TERMOHIGROMETRO DIGITAL	TH001336	HT-15	IPC	2021	OPERATIVO
20914	CENTRO DE SALUD 07 DE OCTUBRE	602292150534	TERMOHIGROMETRO DIGITAL	S/S	S/M	BOECO	2021	OPERATIVO
20915	CENTRO DE SALUD ALFA Y OMEGA	602292150117	TERMOHIGROMETRO DIGITAL	20108004457	HT-15	IPC	2018	OPERATIVO
20916	CENTRO DE SALUD ALFA Y OMEGA	602292150302	TERMOHIGROMETRO DIGITAL	202011968	DC803	SEILESS	2020	OPERATIVO
20917	CENTRO DE SALUD ALFA Y OMEGA	602292150400	TERMOHIGROMETRO DIGITAL	TH001322	HT-15	IPC	2021	OPERATIVO
20918	CENTRO DE SALUD ALFA Y OMEGA	602292150401	TERMOHIGROMETRO DIGITAL	TH001379	HT-15	IPC	2021	OPERATIVO
20919	CENTRO DE SALUD ALFA Y OMEGA	602292150552	TERMOHIGROMETRO DIGITAL	S/S	S/M	BOECO	2021	OPERATIVO
20920	CENTRO DE SALUD ALFA Y OMEGA	602292150555	TERMOHIGROMETRO DIGITAL	S/S	S/M	BOECO	2021	OPERATIVO
20921	CENTRO DE SALUD ANCIETA BAJA	602292150079	TERMOHIGROMETRO DIGITAL	20108005047	HT-15	IPC	2018	OPERATIVO
20922	CENTRO DE SALUD ANCIETA BAJA	602292150192	TERMOHIGROMETRO DIGITAL	20108018507	HT15	IPC	2020	OPERATIVO
20923	CENTRO DE SALUD ANCIETA BAJA	602292150254	TERMOHIGROMETRO DIGITAL	202011902	DC803	SEILESS	2020	OPERATIVO
20924	CENTRO DE SALUD ANCIETA BAJA	602292150352	TERMOHIGROMETRO DIGITAL	TH001338	HT-15	IPC	2021	OPERATIVO
20925	CENTRO DE SALUD ANCIETA BAJA	602292150353	TERMOHIGROMETRO DIGITAL	TH001323	HT-15	IPC	2021	OPERATIVO
20926	CENTRO DE SALUD ANCIETA BAJA	602292150529	TERMOHIGROMETRO DIGITAL	S/S	S/M	BOECO	2021	OPERATIVO
20927	CENTRO DE SALUD BETHANIA	602292150080	TERMOHIGROMETRO DIGITAL	20108005007	HT-15	IPC	2018	OPERATIVO
20928	CENTRO DE SALUD BETHANIA	602292150193	TERMOHIGROMETRO DIGITAL	20108018527	HT15	IPC	2020	OPERATIVO
20929	CENTRO DE SALUD BETHANIA	602292150255	TERMOHIGROMETRO DIGITAL	202011903	DC803	SEILESS	2020	OPERATIVO
20930	CENTRO DE SALUD BETHANIA	602292150354	TERMOHIGROMETRO DIGITAL	TH001481	HT-15	IPC	2021	OPERATIVO
20931	CENTRO DE SALUD BETHANIA	602292150355	TERMOHIGROMETRO DIGITAL	TH001411	HT-15	IPC	2021	OPERATIVO

DIRIS LIMA ESTE MINSA OFICINA DE ABASTECIMIENTO V°B°

N°	Nombre del Local	Código Patrimonial (Numérico)	Tipo (Vehículo o Maquinaria)	Placa /N° Serie	Modelo	Marca	Año de fabricación	Estado de Conservación (Operativo o Inoperativo)
20932	CENTRO DE SALUD BETHANIA	602292150356	TERMOHIGROMETRO DIGITAL	TH001479	HT-15	IPC	2021	OPERATIVO
20933	CENTRO DE SALUD BETHANIA	602292150528	TERMOHIGROMETRO DIGITAL	S/S	S/M	BOECO	2021	OPERATIVO
20934	CENTRO DE SALUD CATALINA HUANCA	602292150081	TERMOHIGROMETRO DIGITAL	20108004327	HT-15	IPC	2018	OPERATIVO
20935	CENTRO DE SALUD CATALINA HUANCA	602292150194	TERMOHIGROMETRO DIGITAL	20108018767	HT15	IPC	2020	OPERATIVO
20936	CENTRO DE SALUD CATALINA HUANCA	602292150229	TERMOHIGROMETRO DIGITAL	202011904	DC803	SEILESS	2020	OPERATIVO
20937	CENTRO DE SALUD CATALINA HUANCA	602292150357	TERMOHIGROMETRO DIGITAL	TH001460	HT-15	IPC	2021	OPERATIVO
20938	CENTRO DE SALUD CATALINA HUANCA	602292150358	TERMOHIGROMETRO DIGITAL	TH001438	HT-15	IPC	2021	OPERATIVO
20939	CENTRO DE SALUD CATALINA HUANCA	602292150526	TERMOHIGROMETRO DIGITAL	S/S	S/M	BOECO	2021	OPERATIVO
20940	CENTRO DE SALUD CHANCAS DE ANDAHUAYLAS	602292150065	TERMOHIGROMETRO DIGITAL	20108004887	HT-15	IPC	2018	OPERATIVO
20941	CENTRO DE SALUD CHANCAS DE ANDAHUAYLAS	602292150195	TERMOHIGROMETRO DIGITAL	20108018127	HT15	IPC	2020	OPERATIVO
20942	CENTRO DE SALUD CHANCAS DE ANDAHUAYLAS	602292150196	TERMOHIGROMETRO DIGITAL	20108018327	HT15	IPC	2020	OPERATIVO
20943	CENTRO DE SALUD CHANCAS DE ANDAHUAYLAS	602292150256	TERMOHIGROMETRO DIGITAL	202011905	DC803	SEILESS	2020	OPERATIVO
20944	CENTRO DE SALUD CHANCAS DE ANDAHUAYLAS	602292150359	TERMOHIGROMETRO DIGITAL	TH001354	HT-15	IPC	2021	OPERATIVO
20945	CENTRO DE SALUD CHANCAS DE ANDAHUAYLAS	602292150360	TERMOHIGROMETRO DIGITAL	TH001410	HT-15	IPC	2021	OPERATIVO
20946	CENTRO DE SALUD CHANCAS DE ANDAHUAYLAS	602292150361	TERMOHIGROMETRO DIGITAL	TH001478	HT-15	IPC	2021	OPERATIVO
20947	CENTRO DE SALUD CHANCAS DE ANDAHUAYLAS	602292150362	TERMOHIGROMETRO DIGITAL	TH001486	HT-15	IPC	2021	OPERATIVO
20948	CENTRO DE SALUD CHANCAS DE ANDAHUAYLAS	602292150536	TERMOHIGROMETRO DIGITAL	S/S	S/M	BOECO	2021	OPERATIVO
20949	CENTRO DE SALUD CHOSICA	602292150099	TERMOHIGROMETRO DIGITAL	20108004207	HT-15	IPC	2018	OPERATIVO
20950	CENTRO DE SALUD CHOSICA	602292150164	TERMOHIGROMETRO DIGITAL	20108018587	HT15	IPC	2020	OPERATIVO
20951	CENTRO DE SALUD CHOSICA	602292150279	TERMOHIGROMETRO DIGITAL	202011929	DC803	SEILESS	2020	OPERATIVO
20952	CENTRO DE SALUD CHOSICA	602292150344	TERMOHIGROMETRO DIGITAL	TH001498	HT-15	IPC	2021	OPERATIVO
20953	CENTRO DE SALUD CHOSICA	602292150345	TERMOHIGROMETRO DIGITAL	TH001454	HT-15	IPC	2021	OPERATIVO
20954	CENTRO DE SALUD CHOSICA	602292150564	TERMOHIGROMETRO DIGITAL	S/S	S/M	BOECO	2021	OPERATIVO
20955	CENTRO DE SALUD CHOSICA	602292150565	TERMOHIGROMETRO DIGITAL	S/S	S/M	BOECO	2021	OPERATIVO
20956	CENTRO DE SALUD COOPERATIVA UNIVERSAL	602292150066	TERMOHIGROMETRO DIGITAL	20108004897	HT-15	IPC	2018	OPERATIVO
20957	CENTRO DE SALUD COOPERATIVA UNIVERSAL	602292150257	TERMOHIGROMETRO DIGITAL	202011906	DC803	SEILESS	2020	OPERATIVO
20958	CENTRO DE SALUD COOPERATIVA UNIVERSAL	602292150363	TERMOHIGROMETRO DIGITAL	TH001450	HT-15	IPC	2021	OPERATIVO
20959	CENTRO DE SALUD COOPERATIVA UNIVERSAL	602292150364	TERMOHIGROMETRO DIGITAL	TH001447	HT-15	IPC	2021	OPERATIVO
20960	CENTRO DE SALUD COOPERATIVA UNIVERSAL	602292150365	TERMOHIGROMETRO DIGITAL	TH001482	HT-15	IPC	2021	OPERATIVO
20961	CENTRO DE SALUD COOPERATIVA UNIVERSAL	602292150366	TERMOHIGROMETRO DIGITAL	TH001448	HT-15	IPC	2021	OPERATIVO
20962	CENTRO DE SALUD COOPERATIVA UNIVERSAL	602292150535	TERMOHIGROMETRO DIGITAL	S/S	S/M	BOECO	2021	OPERATIVO
20963	CENTRO DE SALUD EL AGUSTINO	602292150077	TERMOHIGROMETRO DIGITAL	20108005037	HT-15	IPC	2018	OPERATIVO
20964	CENTRO DE SALUD EL AGUSTINO	602292150197	TERMOHIGROMETRO DIGITAL	2008018807	HT15	IPC	2020	OPERATIVO
20965	CENTRO DE SALUD EL AGUSTINO	602292150258	TERMOHIGROMETRO DIGITAL	202011907	DC803	SEILESS	2020	OPERATIVO
20966	CENTRO DE SALUD EL AGUSTINO	602292150367	TERMOHIGROMETRO DIGITAL	TH001476	HT-15	IPC	2021	OPERATIVO
20967	CENTRO DE SALUD EL AGUSTINO	602292150368	TERMOHIGROMETRO DIGITAL	TH001477	HT-15	IPC	2021	OPERATIVO
20968	CENTRO DE SALUD EL AGUSTINO	602292150369	TERMOHIGROMETRO DIGITAL	TH001443	HT-15	IPC	2021	OPERATIVO
20969	CENTRO DE SALUD EL AGUSTINO	602292150531	TERMOHIGROMETRO DIGITAL	S/S	S/M	BOECO	2021	OPERATIVO
20970	CENTRO DE SALUD EL BOSQUE	602292150114	TERMOHIGROMETRO DIGITAL	20108004427	HT-15	IPC	2018	OPERATIVO

DIRIS LIMA ESTE MINSA OFICINA DE ABASTECIMIENTO V°B°

N°	Nombre del Local	Código Patrimonial (Numérico)	Tipo (Vehículo o Maquinaria)	Placa /N° Serie	Modelo	Marca	Año de fabricación	Estado de Conservación (Operativo o Inoperativo)
20971	CENTRO DE SALUD EL BOSQUE	602292150291	TERMOHIGROMETRO DIGITAL	202011957	DC803	SEILESS	2020	OPERATIVO
20972	CENTRO DE SALUD EL BOSQUE	602292150410	TERMOHIGROMETRO DIGITAL	TH001339	HT-15	IPC	2021	OPERATIVO
20973	CENTRO DE SALUD EL BOSQUE	602292150411	TERMOHIGROMETRO DIGITAL	TH001364	HT-15	IPC	2021	OPERATIVO
20974	CENTRO DE SALUD EL BOSQUE	602292150412	TERMOHIGROMETRO DIGITAL	TH001398	HT-15	IPC	2021	OPERATIVO
20975	CENTRO DE SALUD EL BOSQUE	602292150560	TERMOHIGROMETRO DIGITAL	S/S	S/M	BOECO	2021	OPERATIVO
20976	CENTRO DE SALUD EL EXITO	602292150128	TERMOHIGROMETRO DIGITAL	20108004567	HT-15	IPC	2018	OPERATIVO
20977	CENTRO DE SALUD EL EXITO	602292150212	TERMOHIGROMETRO DIGITAL	20108018137	HT15	IPC	2020	OPERATIVO
20978	CENTRO DE SALUD EL EXITO	602292150292	TERMOHIGROMETRO DIGITAL	202011958	DC803	SEILESS	2020	OPERATIVO
20979	CENTRO DE SALUD EL EXITO	602292150416	TERMOHIGROMETRO DIGITAL	TH001426	HT-15	IPC	2021	OPERATIVO
20980	CENTRO DE SALUD EL EXITO	602292150417	TERMOHIGROMETRO DIGITAL	TH001335	HT-15	IPC	2021	OPERATIVO
20981	CENTRO DE SALUD EL EXITO	602292150418	TERMOHIGROMETRO DIGITAL	TH001365	HT-15	IPC	2021	OPERATIVO
20982	CENTRO DE SALUD EL EXITO	602292150574	TERMOHIGROMETRO DIGITAL	S/S	S/M	BOECO	2021	OPERATIVO
20983	CENTRO DE SALUD FORTALEZA	602292150121	TERMOHIGROMETRO DIGITAL	20108004497	HT-15	IPC	2018	OPERATIVO
20984	CENTRO DE SALUD FORTALEZA	602292150213	TERMOHIGROMETRO DIGITAL	20108018547	HT15	IPC	2020	OPERATIVO
20985	CENTRO DE SALUD FORTALEZA	602292150293	TERMOHIGROMETRO DIGITAL	202011959	DC803	SEILESS	2020	OPERATIVO
20986	CENTRO DE SALUD FORTALEZA	602292150392	TERMOHIGROMETRO DIGITAL	TH001361	HT-15	IPC	2021	OPERATIVO
20987	CENTRO DE SALUD FORTALEZA	602292150393	TERMOHIGROMETRO DIGITAL	TH001387	HT-15	IPC	2021	OPERATIVO
20988	CENTRO DE SALUD FORTALEZA	602292150394	TERMOHIGROMETRO DIGITAL	TH001377	HT-15	IPC	2021	OPERATIVO
20989	CENTRO DE SALUD FORTALEZA	602292150546	TERMOHIGROMETRO DIGITAL	S/S	S/M	BOECO	2021	OPERATIVO
20990	CENTRO DE SALUD FORTALEZA	602292150547	TERMOHIGROMETRO DIGITAL	S/S	S/M	BOECO	2021	OPERATIVO
20991	CENTRO DE SALUD FORTALEZA	602292150549	TERMOHIGROMETRO DIGITAL	S/S	S/M	BOECO	2021	OPERATIVO
20992	CENTRO DE SALUD GUSTAVO LANATTA	602292150116	TERMOHIGROMETRO DIGITAL	20108004447	HT-15	IPC	2018	OPERATIVO
20993	CENTRO DE SALUD GUSTAVO LANATTA	602292150214	TERMOHIGROMETRO DIGITAL	20108018347	HT15	IPC	2020	OPERATIVO
20994	CENTRO DE SALUD GUSTAVO LANATTA	602292150294	TERMOHIGROMETRO DIGITAL	202011960	DC803	SEILESS	2020	OPERATIVO
20995	CENTRO DE SALUD GUSTAVO LANATTA	602292150404	TERMOHIGROMETRO DIGITAL	TH001363	HT-15	IPC	2021	OPERATIVO
20996	CENTRO DE SALUD GUSTAVO LANATTA	602292150405	TERMOHIGROMETRO DIGITAL	TH001362	HT-15	IPC	2021	OPERATIVO
20997	CENTRO DE SALUD GUSTAVO LANATTA	602292150406	TERMOHIGROMETRO DIGITAL	TH001357	HT-15	IPC	2021	OPERATIVO
20998	CENTRO DE SALUD GUSTAVO LANATTA	602292150557	TERMOHIGROMETRO DIGITAL	S/S	S/M	BOECO	2021	OPERATIVO
20999	CENTRO DE SALUD HUASCAR	602292150064	TERMOHIGROMETRO DIGITAL	20108004877	HT-15	IPC	2018	OPERATIVO
21000	CENTRO DE SALUD HUASCAR	602292150198	TERMOHIGROMETRO DIGITAL	20108018597	HT15	IPC	2020	OPERATIVO
21001	CENTRO DE SALUD HUASCAR	602292150259	TERMOHIGROMETRO DIGITAL	202011908	DC803	SEILESS	2020	OPERATIVO
21002	CENTRO DE SALUD HUASCAR	602292150370	TERMOHIGROMETRO DIGITAL	TH001487	HT-15	IPC	2021	OPERATIVO
21003	CENTRO DE SALUD HUASCAR	602292150371	TERMOHIGROMETRO DIGITAL	TH001480	HT-15	IPC	2021	OPERATIVO
21004	CENTRO DE SALUD HUASCAR	602292150537	TERMOHIGROMETRO DIGITAL	S/S	S/M	BOECO	2021	OPERATIVO
21005	CENTRO DE SALUD JICAMARCA	602292150089	TERMOHIGROMETRO DIGITAL	20108004667	HT-15	IPC	2018	OPERATIVO
21006	CENTRO DE SALUD JICAMARCA	602292150205	TERMOHIGROMETRO DIGITAL	20108018187	HT15	IPC	2020	OPERATIVO
21007	CENTRO DE SALUD JICAMARCA	602292150240	TERMOHIGROMETRO DIGITAL	202011930	DC803	SEILESS	2020	OPERATIVO
21008	CENTRO DE SALUD JICAMARCA	602292150480	TERMOHIGROMETRO DIGITAL	TH001395	HT-15	IPC	2021	OPERATIVO
21009	CENTRO DE SALUD JICAMARCA	602292150481	TERMOHIGROMETRO DIGITAL	TH001429	HT-15	IPC	2021	OPERATIVO

DIRIS LIMA ESTE MINSA OFICINA DE ABASTECIMIENTO

N°	Nombre del Local	Código Patrimonial (Numérico)	Tipo (Vehículo o Maquinaria)	Placa /N° Serie	Modelo	Marca	Año de fabricación	Estado de Conservación (Operativo o Inoperativo)
21010	CENTRO DE SALUD JICAMARCA	602292150586	TERMOHIGROMETRO DIGITAL	S/S	S/M	BOECO	2021	OPERATIVO
21011	CENTRO DE SALUD JICAMARCA	602292150587	TERMOHIGROMETRO DIGITAL	S/S	S/M	BOECO	2021	OPERATIVO
21012	CENTRO DE SALUD LA MOLINA	602292150075	TERMOHIGROMETRO DIGITAL	20108005097	HT-15	IPC	2018	OPERATIVO
21013	CENTRO DE SALUD LA MOLINA	602292150188	TERMOHIGROMETRO DIGITAL	20108018317	HT15	IPC	2020	OPERATIVO
21014	CENTRO DE SALUD LA MOLINA	602292150270	TERMOHIGROMETRO DIGITAL	202011919	DC803	SEILESS	2020	OPERATIVO
21015	CENTRO DE SALUD LA MOLINA	602292150440	TERMOHIGROMETRO DIGITAL	TH001376	HT-15	IPC	2021	OPERATIVO
21016	CENTRO DE SALUD LA MOLINA	602292150441	TERMOHIGROMETRO DIGITAL	TH001389	HT-15	IPC	2021	OPERATIVO
21017	CENTRO DE SALUD LA MOLINA	602292150442	TERMOHIGROMETRO DIGITAL	TH001345	HT-15	IPC	2021	OPERATIVO
21018	CENTRO DE SALUD LA MOLINA	602292150443	TERMOHIGROMETRO DIGITAL	TH001435	HT-15	IPC	2021	OPERATIVO
21019	CENTRO DE SALUD LA MOLINA	602292150444	TERMOHIGROMETRO DIGITAL	TH001348	HT-15	IPC	2021	OPERATIVO
21020	CENTRO DE SALUD LA MOLINA	602292150445	TERMOHIGROMETRO DIGITAL	TH001346	HT-15	IPC	2021	OPERATIVO
21021	CENTRO DE SALUD LA MOLINA	602292150581	TERMOHIGROMETRO DIGITAL	S/S	S/M	BOECO	2021	OPERATIVO
21022	CENTRO DE SALUD MANYLSA	602292150126	TERMOHIGROMETRO DIGITAL	20108004547	HT-15	IPC	2018	OPERATIVO
21023	CENTRO DE SALUD MANYLSA	602292150215	TERMOHIGROMETRO DIGITAL	20108018147	HT15	IPC	2020	OPERATIVO
21024	CENTRO DE SALUD MANYLSA	602292150295	TERMOHIGROMETRO DIGITAL	202011961	DC803	SEILESS	2020	OPERATIVO
21025	CENTRO DE SALUD MANYLSA	602292150419	TERMOHIGROMETRO DIGITAL	TH001400	HT-15	IPC	2021	OPERATIVO
21026	CENTRO DE SALUD MANYLSA	602292150420	TERMOHIGROMETRO DIGITAL	TH001366	HT-15	IPC	2021	OPERATIVO
21027	CENTRO DE SALUD MANYLSA	602292150421	TERMOHIGROMETRO DIGITAL	TH001332	HT-15	IPC	2021	OPERATIVO
21028	CENTRO DE SALUD MANYLSA	602292150576	TERMOHIGROMETRO DIGITAL	S/S	S/M	BOECO	2021	OPERATIVO
21029	CENTRO DE SALUD MENTAL COMUNITARIO DAVID TEJADA DE RIVERA EL AGUSTINO	602292150222	TERMOHIGROMETRO DIGITAL	20108018077	HT15	IPC	2020	OPERATIVO
21030	CENTRO DE SALUD MENTAL COMUNITARIO DAVID TEJADA DE RIVERA EL AGUSTINO	602292150389	TERMOHIGROMETRO DIGITAL	TH001463	HT-15	IPC	2021	OPERATIVO
21031	CENTRO DE SALUD MENTAL COMUNITARIO EL AGUSTINO	602292150225	TERMOHIGROMETRO DIGITAL	20108018067	HT15	IPC	2020	OPERATIVO
21032	CENTRO DE SALUD MENTAL COMUNITARIO EL AGUSTINO	602292150390	TERMOHIGROMETRO DIGITAL	TH001449	HT-15	IPC	2021	OPERATIVO
21033	CENTRO DE SALUD MENTAL COMUNITARIO LA MOLINA	602292150224	TERMOHIGROMETRO DIGITAL	20108018277	HT15	IPC	2020	OPERATIVO
21034	CENTRO DE SALUD MENTAL COMUNITARIO LA MOLINA	602292150477	TERMOHIGROMETRO DIGITAL	TH001299	HT-15	IPC	2021	OPERATIVO
21035	CENTRO DE SALUD MENTAL COMUNITARIO LA MOLINA	602292150478	TERMOHIGROMETRO DIGITAL	TH001297	HT-15	IPC	2021	OPERATIVO
21036	CENTRO DE SALUD MENTAL COMUNITARIO SANTA ANITA	602292150227	TERMOHIGROMETRO DIGITAL	20108018467	HT15	IPC	2020	OPERATIVO
21037	CENTRO DE SALUD MENTAL COMUNITARIO SANTA ANITA	602292150391	TERMOHIGROMETRO DIGITAL	TH001491	HT-15	IPC	2021	OPERATIVO
21038	CENTRO DE SALUD MENTAL COMUNITARIO HUAYCAN	602292150226	TERMOHIGROMETRO DIGITAL	20108018477	HT15	IPC	2020	OPERATIVO
21039	CENTRO DE SALUD MENTAL COMUNITARIO HUAYCAN	602292150439	TERMOHIGROMETRO DIGITAL	TH001334	HT-15	IPC	2021	OPERATIVO
21040	CENTRO DE SALUD MICAELA BASTIDAS	602292150120	TERMOHIGROMETRO DIGITAL	20108004487	HT-15	IPC	2018	OPERATIVO
21041	CENTRO DE SALUD MICAELA BASTIDAS	602292150216	TERMOHIGROMETRO DIGITAL	20108018297	HT15	IPC	2020	OPERATIVO
21042	CENTRO DE SALUD MICAELA BASTIDAS	602292150296	TERMOHIGROMETRO DIGITAL	202011962	DC803	SEILESS	2020	OPERATIVO
21043	CENTRO DE SALUD MICAELA BASTIDAS	602292150395	TERMOHIGROMETRO DIGITAL	TH001351	HT-15	IPC	2021	OPERATIVO
21044	CENTRO DE SALUD MICAELA BASTIDAS	602292150396	TERMOHIGROMETRO DIGITAL	TH001358	HT-15	IPC	2021	OPERATIVO
21045	CENTRO DE SALUD MICAELA BASTIDAS	602292150397	TERMOHIGROMETRO DIGITAL	TH001368	HT-15	IPC	2021	OPERATIVO
21046	CENTRO DE SALUD MICAELA BASTIDAS	602292150550	TERMOHIGROMETRO DIGITAL	S/S	S/M	BOECO	2021	OPERATIVO
21047	CENTRO DE SALUD MORON	602292150101	TERMOHIGROMETRO DIGITAL	20108004257	HT-15	IPC	2018	OPERATIVO
21048	CENTRO DE SALUD MORON	602292150166	TERMOHIGROMETRO DIGITAL	20108018367	HT15	IPC	2020	OPERATIVO

DIRIS LIMA ESTE MINSA OFICINA DE ABASTECIMIENTO V°B°

Nº	Nombre del Local	Código Patrimonial (Numérico)	Tipo (Vehículo o Maquinaria)	Placa /Nº Serie	Modelo	Marca	Año de fabricación	Estado de Conservación (Operativo o Inoperativo)
21049	CENTRO DE SALUD MORON	602292150232	TERMOHIGROMETRO DIGITAL	202011932	DC803	SEILESS	2020	OPERATIVO
21050	CENTRO DE SALUD MORON	602292150318	TERMOHIGROMETRO DIGITAL	TH001485	HT-15	IPC	2021	OPERATIVO
21051	CENTRO DE SALUD MORON	602292150319	TERMOHIGROMETRO DIGITAL	TH001453	HT-15	IPC	2021	OPERATIVO
21052	CENTRO DE SALUD MORON	602292150545	TERMOHIGROMETRO DIGITAL	S/S	S/M	BOECO	2021	OPERATIVO
21053	CENTRO DE SALUD MOYOPAMPA	602292150100	TERMOHIGROMETRO DIGITAL	20108004227	HT-15	IPC	2018	OPERATIVO
21054	CENTRO DE SALUD MOYOPAMPA	602292150167	TERMOHIGROMETRO DIGITAL	20108020247	HT15	IPC	2020	OPERATIVO
21055	CENTRO DE SALUD MOYOPAMPA	602292150280	TERMOHIGROMETRO DIGITAL	202011933	DC803	SEILESS	2020	OPERATIVO
21056	CENTRO DE SALUD MOYOPAMPA	602292150341	TERMOHIGROMETRO DIGITAL	TH001484	HT-15	IPC	2021	OPERATIVO
21057	CENTRO DE SALUD MOYOPAMPA	602292150342	TERMOHIGROMETRO DIGITAL	TH001474	HT-15	IPC	2021	OPERATIVO
21058	CENTRO DE SALUD MOYOPAMPA	602292150561	TERMOHIGROMETRO DIGITAL	S/S	S/M	BOECO	2021	OPERATIVO
21059	CENTRO DE SALUD MOYOPAMPA	602292150562	TERMOHIGROMETRO DIGITAL	S/S	S/M	BOECO	2021	OPERATIVO
21060	CENTRO DE SALUD MUSA	602292150073	TERMOHIGROMETRO DIGITAL	20108004967	HT-15	IPC	2018	OPERATIVO
21061	CENTRO DE SALUD MUSA	602292150189	TERMOHIGROMETRO DIGITAL	20108018107	HT15	IPC	2020	OPERATIVO
21062	CENTRO DE SALUD MUSA	602292150271	TERMOHIGROMETRO DIGITAL	202011920	DC803	SEILESS	2020	OPERATIVO
21063	CENTRO DE SALUD MUSA	602292150446	TERMOHIGROMETRO DIGITAL	TH001316	HT-15	IPC	2021	OPERATIVO
21064	CENTRO DE SALUD MUSA	602292150447	TERMOHIGROMETRO DIGITAL	TH001315	HT-15	IPC	2021	OPERATIVO
21065	CENTRO DE SALUD MUSA	602292150448	TERMOHIGROMETRO DIGITAL	TH001343	HT-15	IPC	2021	OPERATIVO
21066	CENTRO DE SALUD MUSA	602292150449	TERMOHIGROMETRO DIGITAL	TH001321	HT-15	IPC	2021	OPERATIVO
21067	CENTRO DE SALUD MUSA	602292150582	TERMOHIGROMETRO DIGITAL	S/S	S/M	BOECO	2021	OPERATIVO
21068	CENTRO DE SALUD MUSA	602292150583	TERMOHIGROMETRO DIGITAL	S/S	S/M	BOECO	2021	OPERATIVO
21069	CENTRO DE SALUD NICOLAS DE PIEROLA	602292150098	TERMOHIGROMETRO DIGITAL	20108004197	HT-15	IPC	2018	OPERATIVO
21070	CENTRO DE SALUD NICOLAS DE PIEROLA	602292150168	TERMOHIGROMETRO DIGITAL	20108018177	HT15	IPC	2020	OPERATIVO
21071	CENTRO DE SALUD NICOLAS DE PIEROLA	602292150281	TERMOHIGROMETRO DIGITAL	202011934	DC803	SEILESS	2020	OPERATIVO
21072	CENTRO DE SALUD NICOLAS DE PIEROLA	602292150339	TERMOHIGROMETRO DIGITAL	TH001499	HT-15	IPC	2021	OPERATIVO
21073	CENTRO DE SALUD NICOLAS DE PIEROLA	602292150340	TERMOHIGROMETRO DIGITAL	TH001471	HT-15	IPC	2021	OPERATIVO
21074	CENTRO DE SALUD NICOLAS DE PIEROLA	602292150569	TERMOHIGROMETRO DIGITAL	S/S	S/M	BOECO	2021	OPERATIVO
21075	CENTRO DE SALUD NIEVERIA DEL PARAISO	602292150084	TERMOHIGROMETRO DIGITAL	20108004607	HT-15	IPC	2018	OPERATIVO
21076	CENTRO DE SALUD NIEVERIA DEL PARAISO	602292150206	TERMOHIGROMETRO DIGITAL	20108018377	HT15	IPC	2020	OPERATIVO
21077	CENTRO DE SALUD NIEVERIA DEL PARAISO	602292150241	TERMOHIGROMETRO DIGITAL	202011935	DC803	SEILESS	2020	OPERATIVO
21078	CENTRO DE SALUD NIEVERIA DEL PARAISO	602292150482	TERMOHIGROMETRO DIGITAL	TH001394	HT-15	IPC	2021	OPERATIVO
21079	CENTRO DE SALUD NIEVERIA DEL PARAISO	602292150483	TERMOHIGROMETRO DIGITAL	TH001393	HT-15	IPC	2021	OPERATIVO
21080	CENTRO DE SALUD NIEVERIA DEL PARAISO	602292150593	TERMOHIGROMETRO DIGITAL	S/S	S/M	BOECO	2021	OPERATIVO
21081	CENTRO DE SALUD NOCHETO	602292150050	TERMOHIGROMETRO DIGITAL	20108004827	HT-15	IPC	2018	OPERATIVO
21082	CENTRO DE SALUD NOCHETO	602292150200	TERMOHIGROMETRO DIGITAL	20108018397	HT15	IPC	2020	OPERATIVO
21083	CENTRO DE SALUD NOCHETO	602292150261	TERMOHIGROMETRO DIGITAL	202011910	DC803	SEILESS	2020	OPERATIVO
21084	CENTRO DE SALUD NOCHETO	602292150374	TERMOHIGROMETRO DIGITAL	TH001467	HT-15	IPC	2021	OPERATIVO
21085	CENTRO DE SALUD NOCHETO	602292150375	TERMOHIGROMETRO DIGITAL	TH001464	HT-15	IPC	2021	OPERATIVO
21086	CENTRO DE SALUD NOCHETO	602292150539	TERMOHIGROMETRO DIGITAL	S/S	S/M	BOECO	2021	OPERATIVO
21087	CENTRO DE SALUD PRIMAVERA	602292150078	TERMOHIGROMETRO DIGITAL	20108005087	HT-15	IPC	2018	OPERATIVO

DIRIS LIMA ESTE MINISTERIO DE SALUD OFICINA DE ABASTECIMIENTO V°B°

N°	Nombre del Local	Código Patrimonial (Numérico)	Tipo (Vehículo o Maquinaria)	Placa /N° Serie	Modelo	Marca	Año de fabricación	Estado de Conservación (Operativo o Inoperativo)
21088	CENTRO DE SALUD PRIMAVERA	602292150201	TERMOHIGROMETRO DIGITAL	20108018787	HT15	IPC	2020	OPERATIVO
21089	CENTRO DE SALUD PRIMAVERA	602292150262	TERMOHIGROMETRO DIGITAL	202011911	DC803	SEILESS	2020	OPERATIVO
21090	CENTRO DE SALUD PRIMAVERA	602292150376	TERMOHIGROMETRO DIGITAL	TH001489	HT-15	IPC	2021	OPERATIVO
21091	CENTRO DE SALUD PRIMAVERA	602292150377	TERMOHIGROMETRO DIGITAL	TH001466	HT-15	IPC	2021	OPERATIVO
21092	CENTRO DE SALUD PRIMAVERA	602292150530	TERMOHIGROMETRO DIGITAL	S/S	S/M	BOECO	2021	OPERATIVO
21093	CENTRO DE SALUD PROGRESO	602292150109	TERMOHIGROMETRO DIGITAL	20108004377	HT-15	IPC	2018	INOPERATIVO
21094	CENTRO DE SALUD PROGRESO	602292150207	TERMOHIGROMETRO DIGITAL	20108018577	HT15	IPC	2020	OPERATIVO
21095	CENTRO DE SALUD PROGRESO	602292150233	TERMOHIGROMETRO DIGITAL	202011936	DC803	SEILESS	2020	OPERATIVO
21096	CENTRO DE SALUD PROGRESO	602292150320	TERMOHIGROMETRO DIGITAL	TH001497	HT-15	IPC	2021	OPERATIVO
21097	CENTRO DE SALUD PROGRESO	602292150321	TERMOHIGROMETRO DIGITAL	TH001472	HT-15	IPC	2021	OPERATIVO
21098	CENTRO DE SALUD PROGRESO	602292150548	TERMOHIGROMETRO DIGITAL	S/S	S/M	BOECO	2021	OPERATIVO
21099	CENTRO DE SALUD SALAMANCA	602292150115	TERMOHIGROMETRO DIGITAL	20108004437	HT-15	IPC	2018	OPERATIVO
21100	CENTRO DE SALUD SALAMANCA	602292150217	TERMOHIGROMETRO DIGITAL	20108018497	HT15	IPC	2020	OPERATIVO
21101	CENTRO DE SALUD SALAMANCA	602292150297	TERMOHIGROMETRO DIGITAL	202011963	DC803	SEILESS	2020	OPERATIVO
21102	CENTRO DE SALUD SALAMANCA	602292150407	TERMOHIGROMETRO DIGITAL	TH001360	HT-15	IPC	2021	OPERATIVO
21103	CENTRO DE SALUD SALAMANCA	602292150408	TERMOHIGROMETRO DIGITAL	TH001355	HT-15	IPC	2021	OPERATIVO
21104	CENTRO DE SALUD SALAMANCA	602292150409	TERMOHIGROMETRO DIGITAL	TH001359	HT-15	IPC	2021	OPERATIVO
21105	CENTRO DE SALUD SALAMANCA	602292150559	TERMOHIGROMETRO DIGITAL	S/S	S/M	BOECO	2021	OPERATIVO
21106	CENTRO DE SALUD SAN ANTONIO	602292150124	TERMOHIGROMETRO DIGITAL	20108004527	HT-15	IPC	2018	OPERATIVO
21107	CENTRO DE SALUD SAN ANTONIO	602292150218	TERMOHIGROMETRO DIGITAL	20108018097	HT15	IPC	2020	OPERATIVO
21108	CENTRO DE SALUD SAN ANTONIO	602292150298	TERMOHIGROMETRO DIGITAL	202011964	DC803	SEILESS	2020	OPERATIVO
21109	CENTRO DE SALUD SAN ANTONIO	602292150422	TERMOHIGROMETRO DIGITAL	TH001327	HT-15	IPC	2021	OPERATIVO
21110	CENTRO DE SALUD SAN ANTONIO	602292150423	TERMOHIGROMETRO DIGITAL	TH001328	HT-15	IPC	2021	OPERATIVO
21111	CENTRO DE SALUD SAN ANTONIO	602292150424	TERMOHIGROMETRO DIGITAL	TH001427	HT-15	IPC	2021	OPERATIVO
21112	CENTRO DE SALUD SAN ANTONIO	602292150578	TERMOHIGROMETRO DIGITAL	S/S	S/M	BOECO	2021	OPERATIVO
21113	CENTRO DE SALUD SAN ANTONIO	602292150579	TERMOHIGROMETRO DIGITAL	S/S	S/M	BOECO	2021	OPERATIVO
21114	CENTRO DE SALUD SAN ANTONIO DE PEDREGAL	602292150097	TERMOHIGROMETRO DIGITAL	20108004187	HT-15	IPC	2018	OPERATIVO
21115	CENTRO DE SALUD SAN ANTONIO DE PEDREGAL	602292150208	TERMOHIGROMETRO DIGITAL	20108018387	HT15	IPC	2020	OPERATIVO
21116	CENTRO DE SALUD SAN ANTONIO DE PEDREGAL	602292150282	TERMOHIGROMETRO DIGITAL	202011937	DC803	SEILESS	2020	OPERATIVO
21117	CENTRO DE SALUD SAN ANTONIO DE PEDREGAL	602292150336	TERMOHIGROMETRO DIGITAL	TH001444	HT-15	IPC	2021	OPERATIVO
21118	CENTRO DE SALUD SAN ANTONIO DE PEDREGAL	602292150337	TERMOHIGROMETRO DIGITAL	TH001493	HT-15	IPC	2021	OPERATIVO
21119	CENTRO DE SALUD SAN ANTONIO DE PEDREGAL	602292150570	TERMOHIGROMETRO DIGITAL	S/S	S/M	BOECO	2021	OPERATIVO
21120	CENTRO DE SALUD SAN CARLOS	602292150062	TERMOHIGROMETRO DIGITAL	20108004857	TH-15	IPC	2018	OPERATIVO
21121	CENTRO DE SALUD SAN CARLOS	602292150202	TERMOHIGROMETRO DIGITAL	20108018207	HT15	IPC	2020	OPERATIVO
21122	CENTRO DE SALUD SAN CARLOS	602292150263	TERMOHIGROMETRO DIGITAL	202011912	DC803	SEILESS	2020	OPERATIVO
21123	CENTRO DE SALUD SAN CARLOS	602292150378	TERMOHIGROMETRO DIGITAL	TH001469	HT-15	IPC	2021	OPERATIVO
21124	CENTRO DE SALUD SAN CARLOS	602292150379	TERMOHIGROMETRO DIGITAL	TH001470	HT-15	IPC	2021	OPERATIVO
21125	CENTRO DE SALUD SAN CARLOS	602292150538	TERMOHIGROMETRO DIGITAL	S/S	S/M	BOECO	2021	OPERATIVO
21126	CENTRO DE SALUD SANTA CLARA	602292150127	TERMOHIGROMETRO DIGITAL	20108004557	HT-15	IPC	2018	OPERATIVO

DIRIS LIMA ESTE MINSA OFICINA DE ABASTECIMIENTO

N°	Nombre del Local	Código Patrimonial (Numérico)	Tipo (Vehículo o Maquinaria)	Placa /N° Serie	Modelo	Marca	Año de fabricación	Estado de Conservación (Operativo o Inoperativo)
21127	CENTRO DE SALUD SANTA CLARA	602292150220	TERMOHIGROMETRO DIGITAL	20108018087	HT15	IPC	2020	OPERATIVO
21128	CENTRO DE SALUD SANTA CLARA	602292150300	TERMOHIGROMETRO DIGITAL	202011966	DC803	SEILESS	2020	OPERATIVO
21129	CENTRO DE SALUD SANTA CLARA	602292150425	TERMOHIGROMETRO DIGITAL	TH001378	HT-15	IPC	2021	OPERATIVO
21130	CENTRO DE SALUD SANTA CLARA	602292150426	TERMOHIGROMETRO DIGITAL	TH001399	HT-15	IPC	2021	OPERATIVO
21131	CENTRO DE SALUD SANTA CLARA	602292150427	TERMOHIGROMETRO DIGITAL	TH001432	HT-15	IPC	2021	OPERATIVO
21132	CENTRO DE SALUD SANTA CLARA	602292150575	TERMOHIGROMETRO DIGITAL	S/S	S/M	BOECO	2021	OPERATIVO
21133	CENTRO DE SALUD SANTA MAGDALENA SOFIA	602292150113	TERMOHIGROMETRO DIGITAL	20108004417	HT-15	IPC	2018	OPERATIVO
21134	CENTRO DE SALUD SANTA MAGDALENA SOFIA	602292150204	TERMOHIGROMETRO DIGITAL	20108018197	HT15	IPC	2020	OPERATIVO
21135	CENTRO DE SALUD SANTA MAGDALENA SOFIA	602292150265	TERMOHIGROMETRO DIGITAL	202011914	DC803	SEILESS	2020	OPERATIVO
21136	CENTRO DE SALUD SANTA MAGDALENA SOFIA	602292150383	TERMOHIGROMETRO DIGITAL	TH001496	HT-15	IPC	2021	OPERATIVO
21137	CENTRO DE SALUD SANTA MAGDALENA SOFIA	602292150384	TERMOHIGROMETRO DIGITAL	TH001492	HT-15	IPC	2021	OPERATIVO
21138	CENTRO DE SALUD SANTA MAGDALENA SOFIA	602292150533	TERMOHIGROMETRO DIGITAL	S/S	S/M	BOECO	2021	OPERATIVO
21139	CENTRO DE SALUD SANTA MARIA DE HUACHIPA	602292150088	TERMOHIGROMETRO DIGITAL	20108004647	HT-15	IPC	2018	OPERATIVO
21140	CENTRO DE SALUD SANTA MARIA DE HUACHIPA	602292150209	TERMOHIGROMETRO DIGITAL	20108018167	HT15	IPC	2020	OPERATIVO
21141	CENTRO DE SALUD SANTA MARIA DE HUACHIPA	602292150242	TERMOHIGROMETRO DIGITAL	202011938	DC803	SEILESS	2020	OPERATIVO
21142	CENTRO DE SALUD SANTA MARIA DE HUACHIPA	602292150484	TERMOHIGROMETRO DIGITAL	TH001437	HT-15	IPC	2021	OPERATIVO
21143	CENTRO DE SALUD SANTA MARIA DE HUACHIPA	602292150485	TERMOHIGROMETRO DIGITAL	TH001402	HT-15	IPC	2021	OPERATIVO
21144	CENTRO DE SALUD SANTA MARIA DE HUACHIPA	602292150588	TERMOHIGROMETRO DIGITAL	S/S	S/M	BOECO	2021	OPERATIVO
21145	CENTRO DE SALUD SANTA MARIA DE HUACHIPA	602292150589	TERMOHIGROMETRO DIGITAL	S/S	S/M	BOECO	2021	OPERATIVO
21146	CENTRO DE SALUD SEÑOR DE LOS MILAGROS	602292150129	TERMOHIGROMETRO DIGITAL	20108004577	HT-15	IPC	2018	OPERATIVO
21147	CENTRO DE SALUD SEÑOR DE LOS MILAGROS	602292150221	TERMOHIGROMETRO DIGITAL	20108018287	HT15	IPC	2020	OPERATIVO
21148	CENTRO DE SALUD SEÑOR DE LOS MILAGROS	602292150301	TERMOHIGROMETRO DIGITAL	202011967	DC803	SEILESS	2020	OPERATIVO
21149	CENTRO DE SALUD SEÑOR DE LOS MILAGROS	602292150428	TERMOHIGROMETRO DIGITAL	TH001423	HT-15	IPC	2021	OPERATIVO
21150	CENTRO DE SALUD SEÑOR DE LOS MILAGROS	602292150429	TERMOHIGROMETRO DIGITAL	TH001409	HT-15	IPC	2021	OPERATIVO
21151	CENTRO DE SALUD SEÑOR DE LOS MILAGROS	602292150430	TERMOHIGROMETRO DIGITAL	TH001417	HT-15	IPC	2021	OPERATIVO
21152	CENTRO DE SALUD SEÑOR DE LOS MILAGROS	602292150572	TERMOHIGROMETRO DIGITAL	S/S	S/M	BOECO	2021	OPERATIVO
21153	CENTRO DE SALUD SEÑOR DE LOS MILAGROS	602292150573	TERMOHIGROMETRO DIGITAL	S/S	S/M	BOECO	2021	OPERATIVO
21154	CENTRO DE SALUD VILLA LETICIA DE CAJAMARQUILLA	602292150086	TERMOHIGROMETRO DIGITAL	20108004627	HT-15	IPC	2018	OPERATIVO
21155	CENTRO DE SALUD VILLA LETICIA DE CAJAMARQUILLA	602292150210	TERMOHIGROMETRO DIGITAL	20108020237	HT15	IPC	2020	OPERATIVO
21156	CENTRO DE SALUD VILLA LETICIA DE CAJAMARQUILLA	602292150211	TERMOHIGROMETRO DIGITAL	20108018337	HT15	IPC	2020	OPERATIVO
21157	CENTRO DE SALUD VILLA LETICIA DE CAJAMARQUILLA	602292150243	TERMOHIGROMETRO DIGITAL	202011939	DC803	SEILESS	2020	OPERATIVO
21158	CENTRO DE SALUD VILLA LETICIA DE CAJAMARQUILLA	602292150486	TERMOHIGROMETRO DIGITAL	TH001391	HT-15	IPC	2021	OPERATIVO
21159	CENTRO DE SALUD VILLA LETICIA DE CAJAMARQUILLA	602292150487	TERMOHIGROMETRO DIGITAL	TH001430	HT-15	IPC	2021	OPERATIVO
21160	CENTRO DE SALUD VILLA LETICIA DE CAJAMARQUILLA	602292150591	TERMOHIGROMETRO DIGITAL	S/S	S/M	BOECO	2021	OPERATIVO
21161	CENTRO DE SALUD VILLA LETICIA DE CAJAMARQUILLA	602292150592	TERMOHIGROMETRO DIGITAL	S/S	S/M	BOECO	2021	OPERATIVO
21162	CENTRO MATERNO INFANTIL MIGUEL GRAU	602292150108	TERMOHIGROMETRO DIGITAL	20108004368	HT-15	IPC	2018	OPERATIVO
21163	CENTRO MATERNO INFANTIL MIGUEL GRAU	602292150165	TERMOHIGROMETRO DIGITAL	20108018567	HT15	IPC	2020	OPERATIVO
21164	CENTRO MATERNO INFANTIL MIGUEL GRAU	602292150231	TERMOHIGROMETRO DIGITAL	202011931	DC803	SEILESS	2020	OPERATIVO
21165	CENTRO MATERNO INFANTIL MIGUEL GRAU	602292150322	TERMOHIGROMETRO DIGITAL	TH001500	HT-15	IPC	2021	OPERATIVO

DIRIS LIMA ESTE MINSA OFICINA DE ABASTECIMIENTO

N°	Nombre del Local	Código Patrimonial (Numérico)	Tipo (Vehículo o Maquinaria)	Placa /N° Serie	Modelo	Marca	Año de fabricación	Estado de Conservación (Operativo o Inoperativo)
21166	CENTRO MATERNO INFANTIL MIGUEL GRAU	602292150323	TERMOHIGROMETRO DIGITAL	TH001473	HT-15	IPC	2021	OPERATIVO
21167	CENTRO MATERNO INFANTIL MIGUEL GRAU	602292150551	TERMOHIGROMETRO DIGITAL	S/S	S/M	BOECO	2021	OPERATIVO
21168	CENTRO MATERNO INFANTIL MIGUEL GRAU	602292150553	TERMOHIGROMETRO DIGITAL	S/S	S/M	BOECO	2021	OPERATIVO
21169	CENTRO MATERNO INFANTIL MIGUEL GRAU	602292150554	TERMOHIGROMETRO DIGITAL	S/S	S/M	BOECO	2021	OPERATIVO
21170	CENTRO MATERNO INFANTIL MIGUEL GRAU	602292150556	TERMOHIGROMETRO DIGITAL	S/S	S/M	BOECO	2021	OPERATIVO
21171	CENTRO MATERNO INFANTIL SAN FERNANDO	602292150112	TERMOHIGROMETRO DIGITAL	20108004407	HT-15	IPC	2018	OPERATIVO
21172	CENTRO MATERNO INFANTIL SAN FERNANDO	602292150219	TERMOHIGROMETRO DIGITAL	20108018487	HT15	IPC	2020	OPERATIVO
21173	CENTRO MATERNO INFANTIL SAN FERNANDO	602292150299	TERMOHIGROMETRO DIGITAL	202011965	DC803	SEILESS	2020	OPERATIVO
21174	CENTRO MATERNO INFANTIL SAN FERNANDO	602292150413	TERMOHIGROMETRO DIGITAL	TH001384	HT-15	IPC	2021	OPERATIVO
21175	CENTRO MATERNO INFANTIL SAN FERNANDO	602292150414	TERMOHIGROMETRO DIGITAL	TH001352	HT-15	IPC	2021	OPERATIVO
21176	CENTRO MATERNO INFANTIL SAN FERNANDO	602292150415	TERMOHIGROMETRO DIGITAL	TH001356	HT-15	IPC	2021	OPERATIVO
21177	CENTRO MATERNO INFANTIL SAN FERNANDO	602292150563	TERMOHIGROMETRO DIGITAL	S/S	S/M	BOECO	2021	OPERATIVO
21178	CENTRO MATERNO INFANTIL SAN FERNANDO	602292150566	TERMOHIGROMETRO DIGITAL	S/S	S/M	BOECO	2021	OPERATIVO
21179	CENTRO MATERNO INFANTIL SAN FERNANDO	602292150567	TERMOHIGROMETRO DIGITAL	S/S	S/M	BOECO	2021	OPERATIVO
21180	CENTRO MATERNO INFANTIL SANTA ANITA	602292150058	TERMOHIGROMETRO DIGITAL	20108004797	HT-15	IPC	2018	OPERATIVO
21181	CENTRO MATERNO INFANTIL SANTA ANITA	602292150203	TERMOHIGROMETRO DIGITAL	20108018797	HT15	IPC	2020	OPERATIVO
21182	CENTRO MATERNO INFANTIL SANTA ANITA	602292150264	TERMOHIGROMETRO DIGITAL	202011913	DC803	SEILESS	2020	OPERATIVO
21183	CENTRO MATERNO INFANTIL SANTA ANITA	602292150380	TERMOHIGROMETRO DIGITAL	TH001461	HT-15	IPC	2021	OPERATIVO
21184	CENTRO MATERNO INFANTIL SANTA ANITA	602292150381	TERMOHIGROMETRO DIGITAL	TH001483	HT-15	IPC	2021	OPERATIVO
21185	CENTRO MATERNO INFANTIL SANTA ANITA	602292150382	TERMOHIGROMETRO DIGITAL	TH001501	HT-15	IPC	2021	OPERATIVO
21186	CENTRO MATERNO INFANTIL SANTA ANITA	602292150540	TERMOHIGROMETRO DIGITAL	S/S	S/M	BOECO	2021	OPERATIVO
21187	CENTRO MATERNO INFANTIL SANTA ANITA	602292150541	TERMOHIGROMETRO DIGITAL	S/S	S/M	BOECO	2021	OPERATIVO
21188	CENTRO MATERNO INFANTIL SANTA ANITA	602292150542	TERMOHIGROMETRO DIGITAL	S/S	S/M	BOECO	2021	OPERATIVO
21189	CENTRO MATERNO INFANTIL TAMBO VIEJO	602292150070	TERMOHIGROMETRO DIGITAL	20108004997	HT-15	IPC	2018	OPERATIVO
21190	CENTRO MATERNO INFANTIL TAMBO VIEJO	602292150190	TERMOHIGROMETRO DIGITAL	20108018307	HT15	IPC	2020	OPERATIVO
21191	CENTRO MATERNO INFANTIL TAMBO VIEJO	602292150272	TERMOHIGROMETRO DIGITAL	202011921	DC803	SEILESS	2020	OPERATIVO
21192	CENTRO MATERNO INFANTIL TAMBO VIEJO	602292150450	TERMOHIGROMETRO DIGITAL	TH001319	HT-15	IPC	2021	OPERATIVO
21193	CENTRO MATERNO INFANTIL TAMBO VIEJO	602292150451	TERMOHIGROMETRO DIGITAL	TH001318	HT-15	IPC	2021	OPERATIVO
21194	CENTRO MATERNO INFANTIL TAMBO VIEJO	602292150452	TERMOHIGROMETRO DIGITAL	TH001317	HT-15	IPC	2021	OPERATIVO
21195	CENTRO MATERNO INFANTIL TAMBO VIEJO	602292150453	TERMOHIGROMETRO DIGITAL	TH001303	HT-15	IPC	2021	OPERATIVO
21196	CENTRO MATERNO INFANTIL TAMBO VIEJO	602292150454	TERMOHIGROMETRO DIGITAL	TH001302	HT-15	IPC	2021	OPERATIVO
21197	CENTRO MATERNO INFANTIL TAMBO VIEJO	602292150455	TERMOHIGROMETRO DIGITAL	TH001306	HT-15	IPC	2021	OPERATIVO
21198	CENTRO MATERNO INFANTIL TAMBO VIEJO	602292150456	TERMOHIGROMETRO DIGITAL	TH001311	HT-15	IPC	2021	OPERATIVO
21199	CENTRO MATERNO INFANTIL TAMBO VIEJO	602292150584	TERMOHIGROMETRO DIGITAL	S/S	S/M	BOECO	2021	OPERATIVO
21200	CENTRO MATERNO INFANTIL TAMBO VIEJO	602292150585	TERMOHIGROMETRO DIGITAL	S/S	S/M	BOECO	2021	OPERATIVO
21201	CENTRO REHABILITACION Y TERAPIA FISICA DE CHOSICA	602292150090	TERMOHIGROMETRO DIGITAL	20108004687	HT-15	IPC	2018	OPERATIVO
21202	CENTRO REHABILITACION Y TERAPIA FISICA DE CHOSICA	602292150162	TERMOHIGROMETRO DIGITAL	20108018717	HT15	IPC	2020	OPERATIVO
21203	CENTRO REHABILITACION Y TERAPIA FISICA DE CHOSICA	602292150278	TERMOHIGROMETRO DIGITAL	202011927	DC803	SEILESS	2020	OPERATIVO
21204	CENTRO REHABILITACION Y TERAPIA FISICA DE CHOSICA	602292150346	TERMOHIGROMETRO DIGITAL	TH001494	HT-15	IPC	2021	OPERATIVO

DIRIS LIMA ESTE MINSA OFICINA DE ABASTECIMIENTO

N°	Nombre del Local	Código Patrimonial (Numérico)	Tipo (Vehículo o Maquinaria)	Placa /N° Serie	Modelo	Marca	Año de fabricación	Estado de Conservación (Operativo o Inoperativo)
21205	CENTRO REHABILITACION Y TERAPIA FISICA DE CHOSICA	602292150347	TERMOHIGROMETRO DIGITAL	TH001456	HT-15	IPC	2021	OPERATIVO
21206	CENTRO DE SALUD LOPEZ SILVA	602292150110	TERMOHIGROMETRO DIGITAL	20108004387	HT-15	IPC	2018	OPERATIVO
21207	CENTRO DE SALUD LOPEZ SILVA	602292150163	TERMOHIGROMETRO DIGITAL	20108018607	HT15	IPC	2020	OPERATIVO
21208	CENTRO DE SALUD LOPEZ SILVA	602292150230	TERMOHIGROMETRO DIGITAL	202011928	DC803	SEILESS	2020	OPERATIVO
21209	CENTRO DE SALUD LOPEZ SILVA	602292150315	TERMOHIGROMETRO DIGITAL	TH001442	HT-15	IPC	2021	OPERATIVO
21210	CENTRO DE SALUD LOPEZ SILVA	602292150316	TERMOHIGROMETRO DIGITAL	TH001468	HT-15	IPC	2021	OPERATIVO
21211	CENTRO DE SALUD LOPEZ SILVA	602292150317	TERMOHIGROMETRO DIGITAL	TH001495	HT-15	IPC	2021	OPERATIVO
21212	CENTRO DE SALUD LOPEZ SILVA	602292150543	TERMOHIGROMETRO DIGITAL	S/S	S/M	BOECO	2021	OPERATIVO
21213	CENTRO DE SALUD LOPEZ SILVA	602292150544	TERMOHIGROMETRO DIGITAL	S/S	S/M	BOECO	2021	OPERATIVO
21214	PUESTO DE SALUD FRATERNIDAD NIÑO JESUS ZONA X	602292150122	TERMOHIGROMETRO DIGITAL	20108004507	HT-15	IPC	2018	OPERATIVO
21215	PUESTO DE SALUD FRATERNIDAD NIÑO JESUS ZONA X	602292150305	TERMOHIGROMETRO DIGITAL	202011971	DC803	SEILESS	2020	OPERATIVO
21216	PUESTO DE SALUD FRATERNIDAD NIÑO JESUS ZONA X	602292150433	TERMOHIGROMETRO DIGITAL	TH001403	HT-15	IPC	2021	OPERATIVO
21217	PUESTO DE SALUD FRATERNIDAD NIÑO JESUS ZONA X	602292150434	TERMOHIGROMETRO DIGITAL	TH001396	HT-15	IPC	2021	OPERATIVO
21218	CENTRO DE SALUD MADRE TERESA DE CALCUTA	602292150051	TERMOHIGROMETRO DIGITAL	20108004757	HT-15	IPC	2018	OPERATIVO
21219	CENTRO DE SALUD MADRE TERESA DE CALCUTA	602292150199	TERMOHIGROMETRO DIGITAL	20108018407	HT15	IPC	2020	OPERATIVO
21220	CENTRO DE SALUD MADRE TERESA DE CALCUTA	602292150260	TERMOHIGROMETRO DIGITAL	202011909	DC803	SEILESS	2020	OPERATIVO
21221	CENTRO DE SALUD MADRE TERESA DE CALCUTA	602292150372	TERMOHIGROMETRO DIGITAL	TH001465	HT-15	IPC	2021	OPERATIVO
21222	CENTRO DE SALUD MADRE TERESA DE CALCUTA	602292150373	TERMOHIGROMETRO DIGITAL	TH001502	HT-15	IPC	2021	OPERATIVO
21223	CENTRO DE SALUD MADRE TERESA DE CALCUTA	602292150524	TERMOHIGROMETRO DIGITAL	S/S	S/M	BOECO	2021	OPERATIVO
21224	CENTRO DE SALUD MADRE TERESA DE CALCUTA	602292150525	TERMOHIGROMETRO DIGITAL	S/S	S/M	BOECO	2021	OPERATIVO
21225	PUESTO DE SALUD ALTO HUAMPANI	602292150104	TERMOHIGROMETRO DIGITAL	20108004317	HT-15	IPC	2018	OPERATIVO
21226	PUESTO DE SALUD ALTO HUAMPANI	602292150235	TERMOHIGROMETRO DIGITAL	202011941	DC803	SEILESS	2020	OPERATIVO
21227	PUESTO DE SALUD ALTO HUAMPANI	602292150325	TERMOHIGROMETRO DIGITAL	TH001445		IPC	2021	OPERATIVO
21228	PUESTO DE SALUD ALTO PERU	602292150085	TERMOHIGROMETRO DIGITAL	20108004617	HT-15	IPC	2018	OPERATIVO
21229	PUESTO DE SALUD ALTO PERU	602292150290	TERMOHIGROMETRO DIGITAL	202011942	DC803	SEILESS	2020	OPERATIVO
21230	PUESTO DE SALUD ALTO PERU	602292150488	TERMOHIGROMETRO DIGITAL	TH001390	HT-15	IPC	2021	OPERATIVO
21231	PUESTO DE SALUD ALTO PERU	602292150489	TERMOHIGROMETRO DIGITAL	TH001434	HT-15	IPC	2021	OPERATIVO
21232	PUESTO DE SALUD AMAUTA	602292150125	TERMOHIGROMETRO DIGITAL	20108004537	HT-15	IPC	2018	OPERATIVO
21233	PUESTO DE SALUD AMAUTA	602292150303	TERMOHIGROMETRO DIGITAL	202011969	DC803	SEILESS	2020	OPERATIVO
21234	PUESTO DE SALUD AMAUTA	602292150431	TERMOHIGROMETRO DIGITAL	TH001414	HT-15	IPC	2021	OPERATIVO
21235	PUESTO DE SALUD AMAUTA	602292150432	TERMOHIGROMETRO DIGITAL	TH001404	HT-15	IPC	2021	OPERATIVO
21236	PUESTO DE SALUD AMAUTA	602292150577	TERMOHIGROMETRO DIGITAL	S/S	S/M	BOECO	2021	OPERATIVO
21237	PUESTO DE SALUD ATE	602292150119	TERMOHIGROMETRO DIGITAL	20108004477	HT-15	IPC	2018	OPERATIVO
21238	PUESTO DE SALUD ATE	602292150304	TERMOHIGROMETRO DIGITAL	202011970	DC803	SEILESS	2020	OPERATIVO
21239	PUESTO DE SALUD ATE	602292150398	TERMOHIGROMETRO DIGITAL	TH001353	HT-15	IPC	2021	OPERATIVO
21240	PUESTO DE SALUD ATE	602292150399	TERMOHIGROMETRO DIGITAL	TH001350	HT-15	IPC	2021	OPERATIVO
21241	PUESTO DE SALUD CERRO EL AGUSTINO	602292150076	TERMOHIGROMETRO DIGITAL	20108005077	HT-15	IPC	2018	OPERATIVO
21242	PUESTO DE SALUD CERRO EL AGUSTINO	602292150266	TERMOHIGROMETRO DIGITAL	202011915	DC803	SEILESS	2020	OPERATIVO
21243	PUESTO DE SALUD CERRO EL AGUSTINO	602292150385	TERMOHIGROMETRO DIGITAL	TH001503	HT-15	IPC	2021	OPERATIVO

DIRIS LIMA ESTE MINSA OFICINA DE ABASTECIMIENTO

N°	Nombre del Local	Código Patrimonial (Numérico)	Tipo (Vehículo o Maquinaria)	Placa /N° Serie	Modelo	Marca	Año de fabricación	Estado de Conservación (Operativo o Inoperativo)
21244	PUESTO DE SALUD CERRO EL AGUSTINO	602292150532	TERMOHIGROMETRO DIGITAL	S/S	S/M	BOECO	2021	OPERATIVO
21245	PUESTO DE SALUD CHACRASANA	602292150096	TERMOHIGROMETRO DIGITAL	20108004767	HT-15	IPC	2018	OPERATIVO
21246	PUESTO DE SALUD CHACRASANA	602292150284	TERMOHIGROMETRO DIGITAL	202011945	DC803	SEILESS	2020	OPERATIVO
21247	PUESTO DE SALUD CHACRASANA	602292150334	TERMOHIGROMETRO DIGITAL	TH001459	HT-15	IPC	2021	OPERATIVO
21248	PUESTO DE SALUD COLCA	602292150068	TERMOHIGROMETRO DIGITAL	20108004917	HT-15	IPC	2018	OPERATIVO
21249	PUESTO DE SALUD COLCA	602292150274	TERMOHIGROMETRO DIGITAL	202011923	DC803	SEILESS	2020	OPERATIVO
21250	PUESTO DE SALUD COLCA	602292150461	TERMOHIGROMETRO DIGITAL	TH001342	HT-15	IPC	2021	OPERATIVO
21251	PUESTO DE SALUD COLCA	602292150462	TERMOHIGROMETRO DIGITAL	TH001340	HT-15	IPC	2021	OPERATIVO
21252	PUESTO DE SALUD COLCA	602292150463	TERMOHIGROMETRO DIGITAL	TH001300	HT-15	IPC	2021	OPERATIVO
21253	PUESTO DE SALUD COLCA	602292150464	TERMOHIGROMETRO DIGITAL	TH001312	HT-15	IPC	2021	OPERATIVO
21254	PUESTO DE SALUD HORACIO ZEVALLOS	602292150130	TERMOHIGROMETRO DIGITAL	20108004597	HT-15	IPC	2018	OPERATIVO
21255	PUESTO DE SALUD HORACIO ZEVALLOS	602292150306	TERMOHIGROMETRO DIGITAL	202011972	DC803	SEILESS	2020	OPERATIVO
21256	PUESTO DE SALUD HORACIO ZEVALLOS	602292150435	TERMOHIGROMETRO DIGITAL	TH001418	HT-15	IPC	2021	OPERATIVO
21257	PUESTO DE SALUD HORACIO ZEVALLOS	602292150436	TERMOHIGROMETRO DIGITAL	TH001431	HT-15	IPC	2021	OPERATIVO
21258	PUESTO DE SALUD HORACIO ZEVALLOS	602292150571	TERMOHIGROMETRO DIGITAL	S/S	S/M	BOECO	2021	OPERATIVO
21259	PUESTO DE SALUD HUASCATA	602292150106	TERMOHIGROMETRO DIGITAL	20108004347	HT-15	IPC	2018	OPERATIVO
21260	PUESTO DE SALUD HUASCATA	602292150236	TERMOHIGROMETRO DIGITAL	202011946	DC803	SEILESS	2020	OPERATIVO
21261	PUESTO DE SALUD HUASCATA	602292150326	TERMOHIGROMETRO DIGITAL	TH001451	HT-15	IPC	2021	OPERATIVO
21262	PUESTO DE SALUD HUASCATA	602292150327	TERMOHIGROMETRO DIGITAL	TH001455	HT-15	IPC	2021	OPERATIVO
21263	PUESTO DE SALUD HUASCATA	602292150558	TERMOHIGROMETRO DIGITAL	S/S	S/M	BOECO	2021	OPERATIVO
21264	PUESTO DE SALUD HUAYCAN DE CIENEGUILLA	602292150069	TERMOHIGROMETRO DIGITAL	20108004927	HT-15	IPC	2018	OPERATIVO
21265	PUESTO DE SALUD HUAYCAN DE CIENEGUILLA	602292150275	TERMOHIGROMETRO DIGITAL	202011924	DC803	SEILESS	2020	OPERATIVO
21266	PUESTO DE SALUD HUAYCAN DE CIENEGUILLA	602292150465	TERMOHIGROMETRO DIGITAL	TH001341	HT-15	IPC	2021	OPERATIVO
21267	PUESTO DE SALUD HUAYCAN DE CIENEGUILLA	602292150466	TERMOHIGROMETRO DIGITAL	TH001344	HT-15	IPC	2021	OPERATIVO
21268	PUESTO DE SALUD HUAYCAN DE CIENEGUILLA	602292150467	TERMOHIGROMETRO DIGITAL	TH001304	HT-15	IPC	2021	OPERATIVO
21269	PUESTO DE SALUD HUAYCAN DE CIENEGUILLA	602292150468	TERMOHIGROMETRO DIGITAL	TH001310	HT-15	IPC	2021	OPERATIVO
21270	PUESTO DE SALUD HUAYCAN DE CIENEGUILLA	602292150469	TERMOHIGROMETRO DIGITAL	TH001309	HT-15	IPC	2021	OPERATIVO
21271	PUESTO DE SALUD LA FRATERNIDAD	602292150123	TERMOHIGROMETRO DIGITAL	20108004517	HT-15	IPC	2018	OPERATIVO
21272	PUESTO DE SALUD LA FRATERNIDAD	602292150307	TERMOHIGROMETRO DIGITAL	202011973	DC803	SEILESS	2020	OPERATIVO
21273	PUESTO DE SALUD LA FRATERNIDAD	602292150437	TERMOHIGROMETRO DIGITAL	TH001330	HT-15	IPC	2021	OPERATIVO
21274	PUESTO DE SALUD LA FRATERNIDAD	602292150438	TERMOHIGROMETRO DIGITAL	TH001424	HT-15	IPC	2021	OPERATIVO
21275	PUESTO DE SALUD LA FRATERNIDAD	602292150580	TERMOHIGROMETRO DIGITAL	S/S	S/M	BOECO	2021	OPERATIVO
21276	PUESTO DE SALUD MARISCAL CASTILLA	602292150094	TERMOHIGROMETRO DIGITAL	20108004747	HT-15	IPC	2018	OPERATIVO
21277	PUESTO DE SALUD MARISCAL CASTILLA	602292150285	TERMOHIGROMETRO DIGITAL	200211947	DC803	SEILESS	2020	OPERATIVO
21278	PUESTO DE SALUD MARISCAL CASTILLA	602292150332	TERMOHIGROMETRO DIGITAL	TH001452	HT-15	IPC	2021	OPERATIVO
21279	PUESTO DE SALUD MARISCAL CASTILLA	602292150333	TERMOHIGROMETRO DIGITAL	TH001457	HT-15	IPC	2021	OPERATIVO
21280	CENTRO DE SALUD MATAZANGO	602292150071	TERMOHIGROMETRO DIGITAL	20108004957	HT-15	IPC	2018	OPERATIVO
21281	CENTRO DE SALUD MATAZANGO	602292150276	TERMOHIGROMETRO DIGITAL	202011925	DC803	SEILESS	2020	OPERATIVO
21282	CENTRO DE SALUD MATAZANGO	602292150470	TERMOHIGROMETRO DIGITAL	TH001308	HT-15	IPC	2021	OPERATIVO

DIRIS LIMA ESTE V°B° MINSA OFICINA DE ABASTECIMIENTO

N°	Nombre del Local	Código Patrimonial (Numérico)	Tipo (Vehículo o Maquinaria)	Placa /N° Serie	Modelo	Marca	Año de fabricación	Estado de Conservación (Operativo o Inoperativo)
21283	CENTRO DE SALUD MATAZANGO	602292150471	TERMOHIGROMETRO DIGITAL	TH001305	HT-15	IPC	2021	OPERATIVO
21284	CENTRO DE SALUD MATAZANGO	602292150472	TERMOHIGROMETRO DIGITAL	TH001294	HT-15	IPC	2021	OPERATIVO
21285	PUESTO DE SALUD METROPOLITANA	602292150063	TERMOHIGROMETRO DIGITAL	20108004867	HT-15	IPC	2018	OPERATIVO
21286	PUESTO DE SALUD METROPOLITANA	602292150267	TERMOHIGROMETRO DIGITAL	202011916	DC803	SEILESS	2020	OPERATIVO
21287	PUESTO DE SALUD METROPOLITANA	602292150386	TERMOHIGROMETRO DIGITAL	TH001488	HT-15	IPC	2021	OPERATIVO
21288	PUESTO DE SALUD PABLO PATRON	602292150091	TERMOHIGROMETRO DIGITAL	20108004717	HT-15	IPC	2018	OPERATIVO
21289	PUESTO DE SALUD PABLO PATRON	602292150286	TERMOHIGROMETRO DIGITAL	202011948	DC803	SEILESS	2020	OPERATIVO
21290	PUESTO DE SALUD PABLO PATRON	602292150331	TERMOHIGROMETRO DIGITAL	TH001413	HT-15	IPC	2021	OPERATIVO
21291	PUESTO DE SALUD PERLA DEL SOL	602292150074	TERMOHIGROMETRO DIGITAL	20108004977	HT-15	IPC	2018	OPERATIVO
21292	PUESTO DE SALUD PERLA DEL SOL	602292150237	TERMOHIGROMETRO DIGITAL	202011949	DC803	SEILESS	2020	OPERATIVO
21293	PUESTO DE SALUD PERLA DEL SOL	602292150324	TERMOHIGROMETRO DIGITAL	TH001415	HT-15	IPC	2021	OPERATIVO
21294	PUESTO DE SALUD PORTADA DEL SOL	602292150067	TERMOHIGROMETRO DIGITAL	20108004987	HT-15	IPC	2018	OPERATIVO
21295	PUESTO DE SALUD PORTADA DEL SOL	602292150107	TERMOHIGROMETRO DIGITAL	20108004357	HT-15	IPC	2018	OPERATIVO
21296	PUESTO DE SALUD PORTADA DEL SOL	602292150191	TERMOHIGROMETRO DIGITAL	20108018517	HT15	IPC	2020	OPERATIVO
21297	PUESTO DE SALUD PORTADA DEL SOL	602292150277	TERMOHIGROMETRO DIGITAL	202011926	DC803	SEILESS	2020	OPERATIVO
21298	PUESTO DE SALUD PORTADA DEL SOL	602292150457	TERMOHIGROMETRO DIGITAL	TH001313	HT-15	IPC	2021	OPERATIVO
21299	PUESTO DE SALUD PORTADA DEL SOL	602292150458	TERMOHIGROMETRO DIGITAL	TH001314	HT-15	IPC	2021	OPERATIVO
21300	PUESTO DE SALUD PORTADA DEL SOL	602292150459	TERMOHIGROMETRO DIGITAL	TH001301	HT-15	IPC	2021	OPERATIVO
21301	PUESTO DE SALUD PORTADA DEL SOL	602292150460	TERMOHIGROMETRO DIGITAL	TH001320	HT-15	IPC	2021	OPERATIVO
21302	PUESTO DE SALUD PORTADA DEL SOL	602292150473	TERMOHIGROMETRO DIGITAL	TH001307	HT-15	IPC	2021	OPERATIVO
21303	PUESTO DE SALUD PORTADA DEL SOL	602292150474	TERMOHIGROMETRO DIGITAL	TH001296	HT-15	IPC	2021	OPERATIVO
21304	PUESTO DE SALUD PORTADA DEL SOL	602292150475	TERMOHIGROMETRO DIGITAL	TH1295	HT-15	IPC	2021	OPERATIVO
21305	PUESTO DE SALUD SANTA ROSA DE QUIVES	602292150059	TERMOHIGROMETRO DIGITAL	20108004817	HT-15	IPC	2018	OPERATIVO
21306	PUESTO DE SALUD SANTA ROSA DE QUIVES	602292150268	TERMOHIGROMETRO DIGITAL	202011917	DC803	SEILESS	2020	OPERATIVO
21307	PUESTO DE SALUD SANTA ROSA DE QUIVES	602292150387	TERMOHIGROMETRO DIGITAL	TH001490	HT-15	IPC	2021	OPERATIVO
21308	PUESTO DE SALUD SEÑOR DE LOS MILAGROS	602292150093	TERMOHIGROMETRO DIGITAL	20108004737	HT-15	IPC	2018	OPERATIVO
21309	PUESTO DE SALUD SEÑOR DE LOS MILAGROS	602292150289	TERMOHIGROMETRO DIGITAL	202011956	DC803	SEILESS	2020	OPERATIVO
21310	PUESTO DE SALUD SEÑOR DE LOS MILAGROS	602292150348	TERMOHIGROMETRO DIGITAL	TH001439	HT-15	IPC	2021	OPERATIVO
21311	PUESTO DE SALUD TRES DE OCTUBRE	602292150102	TERMOHIGROMETRO DIGITAL	20108004287	HT-15	IPC	2018	OPERATIVO
21312	PUESTO DE SALUD TRES DE OCTUBRE	602292150238	TERMOHIGROMETRO DIGITAL	202011950	DC803	SEILESS	2020	OPERATIVO
21313	PUESTO DE SALUD TRES DE OCTUBRE	602292150328	TERMOHIGROMETRO DIGITAL	TH001440	HT-15	IPC	2021	OPERATIVO
21314	PUESTO DE SALUD TUPAC AMARU	602292150118	TERMOHIGROMETRO DIGITAL	20108004467	HT-15	IPC	2018	OPERATIVO
21315	PUESTO DE SALUD TUPAC AMARU	602292150308	TERMOHIGROMETRO DIGITAL	202011974	DC803	SEILESS	2020	OPERATIVO
21316	PUESTO DE SALUD TUPAC AMARU	602292150402	TERMOHIGROMETRO DIGITAL	TH001370	HT-15	IPC	2021	OPERATIVO
21317	PUESTO DE SALUD TUPAC AMARU	602292150403	TERMOHIGROMETRO DIGITAL	TH001369	HT-15	IPC	2021	OPERATIVO
21318	PUESTO DE SALUD VILLA MERCEDES	602292150082	TERMOHIGROMETRO DIGITAL	20108005127	HT-15	IPC	2018	OPERATIVO
21319	PUESTO DE SALUD VILLA MERCEDES	602292150245	TERMOHIGROMETRO DIGITAL	202011952	DC803	SEILESS	2020	OPERATIVO
21320	PUESTO DE SALUD VILLA MERCEDES	602292150491	TERMOHIGROMETRO DIGITAL	TH001372	HT-15	IPC	2021	OPERATIVO
21321	PUESTO DE SALUD VILLA MERCEDES	602292150492	TERMOHIGROMETRO DIGITAL	TH001401	HT-15	IPC	2021	OPERATIVO

DIRIS LIMA ESTE
VB
MINSA
OFICINA DE ABASTECIMIENTO

N°	Nombre del Local	Código Patrimonial (Numérico)	Tipo (Vehículo o Maquinaria)	Placa /N° Serie	Modelo	Marca	Año de fabricación	Estado de Conservación (Operativo o Inoperativo)
21322	PUESTO DE SALUD VILLA RICA	602292150105	TERMOHIGROMETRO DIGITAL	20108004337	HT-15	IPC	2018	OPERATIVO
21323	PUESTO DE SALUD VILLA RICA	602292150239	TERMOHIGROMETRO DIGITAL	202011953	DC803	SEILESS	2020	OPERATIVO
21324	PUESTO DE SALUD VILLA RICA	602292150314	TERMOHIGROMETRO DIGITAL	TH001419	HT-15	IPC	2021	OPERATIVO
21325	PUESTO DE SALUD YANACOTO	602292150095	TERMOHIGROMETRO DIGITAL	20108004787	HT-15	IPC	2018	OPERATIVO
21326	PUESTO DE SALUD YANACOTO	602292150288	TERMOHIGROMETRO DIGITAL	202011955	DC803	SEILESS	2020	OPERATIVO
21327	PUESTO DE SALUD YANACOTO	602292150338	TERMOHIGROMETRO DIGITAL	TH001420	HT-15	IPC	2021	OPERATIVO
21328	DIRECCION DE MEDICAMENTOS INSUMOS Y DROGAS	602292150159	TERMOHIGROMETRO DIGITAL	CT-124	SH-110	EUROTECH	2020	OPERATIVO
21329	DIRECCION DE MEDICAMENTOS INSUMOS Y DROGAS	602292150160	TERMOHIGROMETRO DIGITAL	CT-125	SH-110	EUROTECH	2020	OPERATIVO
21330	DIRECCION DE MEDICAMENTOS INSUMOS Y DROGAS	602292150052	TERMOHIGROMETRO DIGITAL	20108004657	HT-15	IPC	2018	OPERATIVO
21331	DIRECCION DE MEDICAMENTOS INSUMOS Y DROGAS	602292150053	TERMOHIGROMETRO DIGITAL	20108005147	HT-15	IPC	2018	OPERATIVO
21332	DIRECCION DE MEDICAMENTOS INSUMOS Y DROGAS	602292150054	TERMOHIGROMETRO DIGITAL	20108005107	HT-15	IPC	2018	OPERATIVO
21333	DIRECCION DE MEDICAMENTOS INSUMOS Y DROGAS	602292150055	TERMOHIGROMETRO DIGITAL	20108005137	HT-15	IPC	2018	OPERATIVO
21334	DIRECCION DE MEDICAMENTOS INSUMOS Y DROGAS	602292150056	TERMOHIGROMETRO DIGITAL	20108005027	HT-15	IPC	2018	OPERATIVO
21335	DIRECCION DE MEDICAMENTOS INSUMOS Y DROGAS	602292150057	TERMOHIGROMETRO DIGITAL	20108005057	HT-15	IPC	2018	OPERATIVO
21336	LABORATORIO DE SALUD PUBLICA	602292150161	TERMOHIGROMETRO DIGITAL	S/S	S/M	EURETECH	2020	OPERATIVO
21337	PUESTO DE SALUD NUEVA GALES	602292150170	TERMOHIGROMETRO DIGITAL	20108018047	HT15	IPC	2020	OPERATIVO
21338	PUESTO DE SALUD NUEVA GALES	602292150171	TERMOHIGROMETRO DIGITAL	20108018247	HT15	IPC	2020	OPERATIVO
21339	DIRECCION DE MEDICAMENTOS INSUMOS Y DROGAS	602292150172	TERMOHIGROMETRO DIGITAL	20108017017	HT15	IPC	2020	OPERATIVO
21340	DIRECCION DE MEDICAMENTOS INSUMOS Y DROGAS	602292150173	TERMOHIGROMETRO DIGITAL	20108017027	HT15	IPC	2020	OPERATIVO
21341	DIRECCION DE MEDICAMENTOS INSUMOS Y DROGAS	602292150174	TERMOHIGROMETRO DIGITAL	20108017037	HT15	IPC	2020	OPERATIVO
21342	DIRECCION DE MEDICAMENTOS INSUMOS Y DROGAS	602292150175	TERMOHIGROMETRO DIGITAL	20108017047	HT15	IPC	2020	OPERATIVO
21343	DIRECCION DE MEDICAMENTOS INSUMOS Y DROGAS	602292150176	TERMOHIGROMETRO DIGITAL	20108017057	HT15	IPC	2020	OPERATIVO
21344	DIRECCION DE MEDICAMENTOS INSUMOS Y DROGAS	602292150177	TERMOHIGROMETRO DIGITAL	20108017067	HT15	IPC	2020	OPERATIVO
21345	DIRECCION DE MEDICAMENTOS INSUMOS Y DROGAS	602292150178	TERMOHIGROMETRO DIGITAL	20108017077	HT15	IPC	2020	OPERATIVO
21346	DIRECCION DE MEDICAMENTOS INSUMOS Y DROGAS	602292150179	TERMOHIGROMETRO DIGITAL	20108017087	HT15	IPC	2020	OPERATIVO
21347	DIRECCION DE MEDICAMENTOS INSUMOS Y DROGAS	602292150180	TERMOHIGROMETRO DIGITAL	20108017097	HT15	IPC	2020	OPERATIVO
21348	DIRECCION DE MEDICAMENTOS INSUMOS Y DROGAS	602292150181	TERMOHIGROMETRO DIGITAL	20108017107	HT15	IPC	2020	OPERATIVO
21349	DIRECCION DE MEDICAMENTOS INSUMOS Y DROGAS	602292150182	TERMOHIGROMETRO DIGITAL	20108018447	HT15	IPC	2020	OPERATIVO
21350	DIRECCION DE MEDICAMENTOS INSUMOS Y DROGAS	602292150183	TERMOHIGROMETRO DIGITAL	20108018457	HT15	IPC	2020	OPERATIVO
21351	DIRECCION DE MEDICAMENTOS INSUMOS Y DROGAS	602292150184	TERMOHIGROMETRO DIGITAL	20108018697	HT15	IPC	2020	OPERATIVO
21352	DIRECCION DE MEDICAMENTOS INSUMOS Y DROGAS	602292150185	TERMOHIGROMETRO DIGITAL	20108018907	HT15	IPC	2020	OPERATIVO
21353	DIRECCION DE MEDICAMENTOS INSUMOS Y DROGAS	602292150186	TERMOHIGROMETRO DIGITAL	20108018707	HT15	IPC	2020	OPERATIVO
21354	DIRECCION DE MEDICAMENTOS INSUMOS Y DROGAS	602292150187	TERMOHIGROMETRO DIGITAL	20108018267	HT15	IPC	2020	OPERATIVO
21355	DIRECCION DE MEDICAMENTOS INSUMOS Y DROGAS	602292150494	TERMOHIGROMETRO DIGITAL	TH001425	HT-15	IPC	2021	OPERATIVO
21356	DIRECCION DE MEDICAMENTOS INSUMOS Y DROGAS	602292150495	TERMOHIGROMETRO DIGITAL	TH001407	HT-15	IPC	2021	OPERATIVO
21357	DIRECCION DE MEDICAMENTOS INSUMOS Y DROGAS	602292150496	TERMOHIGROMETRO DIGITAL	TH001422	HT-15	IPC	2021	OPERATIVO
21358	DIRECCION DE MEDICAMENTOS INSUMOS Y DROGAS	602292150497	TERMOHIGROMETRO DIGITAL	TH001436	HT-15	IPC	2021	OPERATIVO
21359	DIRECCION DE MEDICAMENTOS INSUMOS Y DROGAS	602292150498	TERMOHIGROMETRO DIGITAL	TH001331	HT-15	IPC	2021	OPERATIVO
21360	DIRECCION DE MEDICAMENTOS INSUMOS Y DROGAS	602292150499	TERMOHIGROMETRO DIGITAL	TH001367	HT-15	IPC	2021	OPERATIVO

DIRES LIMA ESTE MINSA OFICINA DE ABASTECIMIENTO

N°	Nombre del Local	Código Patrimonial (Numérico)	Tipo (Vehículo o Maquinaria)	Placa /N° Serie	Modelo	Marca	Año de fabricación	Estado de Conservación (Operativo o Inoperativo)
21361	CENTRO DE VETERINARIA Y ZOONOSIS	602292150283	TERMOHIGROMETRO DIGITAL	202011944	DC803	SEILESS	2020	OPERATIVO
21362	CENTRO DE SALUD MENTAL COMUNITARIO CIENEGUILLA	602292150309	TERMOHIGROMETRO DIGITAL	202011975	DC803	SEILESS	2020	OPERATIVO
21363	DIRECCION DE MEDICAMENTOS INSUMOS Y DROGAS	602292150500	TERMOHIGROMETRO DIGITAL	TH001408	HT-15	IPC	2021	OPERATIVO
21364	DIRECCION DE MEDICAMENTOS INSUMOS Y DROGAS	602292150501	TERMOHIGROMETRO DIGITAL	TH001326	HT-15	IPC	2021	OPERATIVO
21365	DIRECCION DE MEDICAMENTOS INSUMOS Y DROGAS	602292150502	TERMOHIGROMETRO DIGITAL	TH001433	HT-15	IPC	2021	OPERATIVO
21366	DIRECCION DE MEDICAMENTOS INSUMOS Y DROGAS	602292150503	TERMOHIGROMETRO DIGITAL	TH001349	HT-15	IPC	2021	OPERATIVO
21367	CENTRO DE VETERINARIA Y ZOONOSIS	602292150335	TERMOHIGROMETRO DIGITAL	TH001458	HT-15	IPC	2021	OPERATIVO
21368	PUESTO DE SALUD NUEVA GALES	602292150476	TERMOHIGROMETRO DIGITAL	TH001298	HT-15	IPC	2021	OPERATIVO
21369	CENTRO DE SALUD MENTAL COMUNITARIO CIENEGUILLA	602292150479	TERMOHIGROMETRO DIGITAL	TH001324	HT-15	IPC	2021	OPERATIVO
21370	DIRECCION DE MEDICAMENTOS INSUMOS Y DROGAS	602292150504	TERMOHIGROMETRO DIGITAL	TH001333	HT-15	IPC	2021	OPERATIVO
21371	DIRECCION DE MEDICAMENTOS INSUMOS Y DROGAS	602292150505	TERMOHIGROMETRO DIGITAL	TH001405	HT-15	IPC	2021	OPERATIVO
21372	DIRECCION DE MEDICAMENTOS INSUMOS Y DROGAS	602292150506	TERMOHIGROMETRO DIGITAL	TH001375	HT-15	IPC	2021	OPERATIVO
21373	DIRECCION DE MEDICAMENTOS INSUMOS Y DROGAS	602292150507	TERMOHIGROMETRO DIGITAL	TH001374	HT-15	IPC	2021	OPERATIVO
21374	DIRECCION DE MEDICAMENTOS INSUMOS Y DROGAS	602292150508	TERMOHIGROMETRO DIGITAL	TH001388	HT-15	IPC	2021	OPERATIVO
21375	DIRECCION DE MEDICAMENTOS INSUMOS Y DROGAS	602292150509	TERMOHIGROMETRO DIGITAL	TH001373	HT-15	IPC	2021	OPERATIVO
21376	DIRECCION DE MEDICAMENTOS INSUMOS Y DROGAS	602292150510	TERMOHIGROMETRO DIGITAL	TH001392	HT-15	IPC	2021	OPERATIVO
21377	DIRECCION DE MEDICAMENTOS INSUMOS Y DROGAS	602292150511	TERMOHIGROMETRO DIGITAL	TH001383	HT-15	IPC	2021	OPERATIVO
21378	DIRECCION DE MEDICAMENTOS INSUMOS Y DROGAS	602292150512	TERMOHIGROMETRO DIGITAL	TH001380	HT-15	IPC	2021	OPERATIVO
21379	DIRECCION DE MEDICAMENTOS INSUMOS Y DROGAS	602292150513	TERMOHIGROMETRO DIGITAL	TH001382	HT-15	IPC	2021	OPERATIVO
21380	DIRECCION DE MEDICAMENTOS INSUMOS Y DROGAS	602292150514	TERMOHIGROMETRO DIGITAL	TH001397	HT-15	IPC	2021	OPERATIVO
21381	DIRECCION DE MEDICAMENTOS INSUMOS Y DROGAS	602292150515	TERMOHIGROMETRO DIGITAL	TH001421	HT-15	IPC	2021	OPERATIVO
21382	DIRECCION DE MEDICAMENTOS INSUMOS Y DROGAS	602292150516	TERMOHIGROMETRO DIGITAL	TH001325	HT-15	IPC	2021	OPERATIVO
21383	DIRECCION DE MEDICAMENTOS INSUMOS Y DROGAS	602292150517	TERMOHIGROMETRO DIGITAL	TH001347	HT-15	IPC	2021	OPERATIVO
21384	DIRECCION DE MEDICAMENTOS INSUMOS Y DROGAS	602292150518	TERMOHIGROMETRO DIGITAL	TH001385	HT-15	IPC	2021	OPERATIVO
21385	DIRECCION DE MEDICAMENTOS INSUMOS Y DROGAS	602292150519	TERMOHIGROMETRO DIGITAL	TH001446	HT-15	IPC	2021	OPERATIVO
21386	DIRECCION DE MEDICAMENTOS INSUMOS Y DROGAS	602292150520	TERMOHIGROMETRO DIGITAL	TH001381	HT-15	IPC	2021	OPERATIVO
21387	DIRECCION DE MEDICAMENTOS INSUMOS Y DROGAS	602292150521	TERMOHIGROMETRO DIGITAL	TH001386	HT-15	IPC	2021	OPERATIVO
21388	DIRECCION DE MEDICAMENTOS INSUMOS Y DROGAS	602292150522	TERMOHIGROMETRO DIGITAL	TH001428	HT-15	IPC	2021	OPERATIVO
21389	DIRECCION DE MEDICAMENTOS INSUMOS Y DROGAS	602292150523	TERMOHIGROMETRO DIGITAL	TH001329	HT-15	IPC	2021	OPERATIVO
21390	DIRECCION DE MEDICAMENTOS INSUMOS Y DROGAS	602292150247	TERMOHIGROMETRO DIGITAL	202011976	DC803	SEILESS	2020	OPERATIVO
21391	DIRECCION DE MEDICAMENTOS INSUMOS Y DROGAS	602292150248	TERMOHIGROMETRO DIGITAL	202011977	DC803	SEILESS	2020	OPERATIVO
21392	DIRECCION DE MEDICAMENTOS INSUMOS Y DROGAS	602292150249	TERMOHIGROMETRO DIGITAL	202011978	DC803	SEILESS	2020	OPERATIVO
21393	DIRECCION DE MEDICAMENTOS INSUMOS Y DROGAS	602292150250	TERMOHIGROMETRO DIGITAL	202011979	DC803	SEILESS	2020	OPERATIVO
21394	DIRECCION DE MEDICAMENTOS INSUMOS Y DROGAS	602292150251	TERMOHIGROMETRO DIGITAL	202011980	DC803	SEILESS	2020	OPERATIVO
21395	DIRECCION DE MEDICAMENTOS INSUMOS Y DROGAS	602292150252	TERMOHIGROMETRO DIGITAL	202011981	DC803	SEILESS	2020	OPERATIVO
21396	DIRECCION DE MEDICAMENTOS INSUMOS Y DROGAS	602292150310	TERMOHIGROMETRO DIGITAL	202012084	DC803	SEILESS	2021	OPERATIVO
21397	DIRECCION DE MEDICAMENTOS INSUMOS Y DROGAS	602292150311	TERMOHIGROMETRO DIGITAL	202012085	DC803	SEILESS	2021	OPERATIVO
21398	DIRECCION DE MEDICAMENTOS INSUMOS Y DROGAS	602292150312	TERMOHIGROMETRO DIGITAL	202012087	DC803	SEILESS	2021	OPERATIVO
21399	DIRECCION DE MEDICAMENTOS INSUMOS Y DROGAS	602292150313	TERMOHIGROMETRO DIGITAL	202012086	DC803	SEILESS	2021	OPERATIVO

DIRIS LIMA ESTE MINSA OFICINA DE APOYO ADMINISTRATIVO V°B°

N°	Nombre del Local	Código Patrimonial (Numérico)	Tipo (Vehiculo o Maquinaria)	Placa /N° Serie	Modelo	Marca	Año de fabricación	Estado de Conservación (Operativo o Inoperativo)
21400	LABORATORIO DE SALUD PUBLICA	602292150594	TERMOHIGROMETRO DIGITAL	S/S	S/M	BOECO	2021	OPERATIVO
21401	LABORATORIO DE SALUD PUBLICA	602292150595	TERMOHIGROMETRO DIGITAL	S/S	S/M	BOECO	2021	OPERATIVO
21402	LABORATORIO DE SALUD PUBLICA	602292150596	TERMOHIGROMETRO DIGITAL	S/S	S/M	BOECO	2021	OPERATIVO
21403	LABORATORIO DE SALUD PUBLICA	602292150597	TERMOHIGROMETRO DIGITAL	S/S	S/M	BOECO	2021	OPERATIVO
21404	LABORATORIO DE SALUD PUBLICA	602292150598	TERMOHIGROMETRO DIGITAL	S/S	S/M	BOECO	2021	OPERATIVO
21405	LABORATORIO DE SALUD PUBLICA	602292150599	TERMOHIGROMETRO DIGITAL	S/S	S/M	BOECO	2021	OPERATIVO
21406	DIRECCION DE MEDICAMENTOS INSUMOS Y DROGAS	602292150600	TERMOHIGROMETRO DIGITAL	20210411548	S/M	THERMO-HYGRO	2022	OPERATIVO
21407	DIRECCION DE MEDICAMENTOS INSUMOS Y DROGAS	602292150601	TERMOHIGROMETRO DIGITAL	20210411545	S/M	THERMO-HYGRO	2022	OPERATIVO
21408	DIRECCION DE MEDICAMENTOS INSUMOS Y DROGAS	602292150602	TERMOHIGROMETRO DIGITAL	20210411550	S/M	THERMO-HYGRO	2022	OPERATIVO
21409	DIRECCION DE MEDICAMENTOS INSUMOS Y DROGAS	602292150603	TERMOHIGROMETRO DIGITAL	20210411549	S/M	THERMO-HYGRO	2022	OPERATIVO
21410	DIRECCION DE MEDICAMENTOS INSUMOS Y DROGAS	602292150604	TERMOHIGROMETRO DIGITAL	20210411558	S/M	THERMO-HYGRO	2022	OPERATIVO
21411	CENTRO DE SALUD VIÑA SAN FRANCISCO	602292150061	TERMOHIGROMETRO DIGITAL	20108004837	HT-15	IPC	2018	OPERATIVO
21412	CENTRO DE SALUD VIÑA SAN FRANCISCO	602292150269	TERMOHIGROMETRO DIGITAL	202011918	DC803	SEILESS	2020	OPERATIVO
21413	CENTRO DE SALUD VIÑA SAN FRANCISCO	602292150388	TERMOHIGROMETRO DIGITAL	TH001462	HT-15	IPC	2021	OPERATIVO
21414	PUESTO DE SALUD VILLA DEL SOL	602292150092	TERMOHIGROMETRO DIGITAL	20108004727	HT-15	IPC	2018	OPERATIVO
21415	PUESTO DE SALUD VILLA DEL SOL	602292150287	TERMOHIGROMETRO DIGITAL	202011951	DC803	SEILESS	2020	OPERATIVO
21416	PUESTO DE SALUD VILLA DEL SOL	602292150343	TERMOHIGROMETRO DIGITAL	TH001416	HT-15	IPC	2021	OPERATIVO
21417	PUESTO DE SALUD VILLA DEL SOL	602292150349	TERMOHIGROMETRO DIGITAL	TH001412	HT-15	IPC	2021	OPERATIVO
21418	CENTRO DE SALUD VIÑA ALTA	602292150273	TERMOHIGROMETRO DIGITAL	202011922	DC803	SEILESS	2020	OPERATIVO
21419	CENTRO DE SALUD VIRGEN DEL CARMEN LA ERA	602292150103	TERMOHIGROMETRO DIGITAL	20108004297	HT-15	IPC	2018	OPERATIVO
21420	CENTRO DE SALUD VIRGEN DEL CARMEN LA ERA	602292150169	TERMOHIGROMETRO DIGITAL	20108018537	HT15	IPC	2020	OPERATIVO
21421	CENTRO DE SALUD VIRGEN DEL CARMEN LA ERA	602292150234	TERMOHIGROMETRO DIGITAL	202011940	DC803	SEILESS	2020	OPERATIVO
21422	CENTRO DE SALUD VIRGEN DEL CARMEN LA ERA	602292150329	TERMOHIGROMETRO DIGITAL	TH001441	HT-15	IPC	2021	OPERATIVO
21423	CENTRO DE SALUD VIRGEN DEL CARMEN LA ERA	602292150330	TERMOHIGROMETRO DIGITAL	TH001475	HT-15	IPC	2021	OPERATIVO
21424	CENTRO DE SALUD VIRGEN DEL CARMEN LA ERA	602292150568	TERMOHIGROMETRO DIGITAL	S/S	S/M	BOECO	2021	OPERATIVO
21425	PUESTO DE SALUD VIRGEN DEL ROSARIO CARAPONGO	602292150087	TERMOHIGROMETRO DIGITAL	20108004637	HT-15	IPC	2018	OPERATIVO
21426	PUESTO DE SALUD VIRGEN DEL ROSARIO CARAPONGO	602292150246	TERMOHIGROMETRO DIGITAL	202011954	DC803	SEILESS	2020	OPERATIVO
21427	PUESTO DE SALUD VIRGEN DEL ROSARIO CARAPONGO	602292150493	TERMOHIGROMETRO DIGITAL	TH001371	HT-15	IPC	2021	OPERATIVO
21428	PUESTO DE SALUD VIRGEN DEL ROSARIO CARAPONGO	602292150590	TERMOHIGROMETRO DIGITAL	S/S	S/M	BOECO	2021	OPERATIVO
21429	CENTRO DE SALUD CHANCAS DE ANDAHUAYLAS	602292710002	TERMOMETRO DE MAXIMA Y MINIMA			SIN MARCA	2008	OPERATIVO
21430	CENTRO DE SALUD CHOSICA	602292710009	TERMOMETRO DE MAXIMA Y MINIMA			SIN MARCA	2008	OPERATIVO
21431	CENTRO DE SALUD CHOSICA	602292710010	TERMOMETRO DE MAXIMA Y MINIMA			SIN MARCA	2008	OPERATIVO
21432	CENTRO DE SALUD LA MOLINA	602292710007	TERMOMETRO DE MAXIMA Y MINIMA			SIN MARCA	2008	OPERATIVO
21433	CENTRO DE SALUD MICAELA BASTIDAS	602292710004	TERMOMETRO DE MAXIMA Y MINIMA			SIN MARCA	2008	OPERATIVO
21434	CENTRO DE SALUD MICAELA BASTIDAS	602292710005	TERMOMETRO DE MAXIMA Y MINIMA			SIN MARCA	2008	OPERATIVO
21435	CENTRO DE SALUD SANTA CLARA	602292710003	TERMOMETRO DE MAXIMA Y MINIMA			SIN MARCA	2008	OPERATIVO
21436	CENTRO MATERNO INFANTIL SAN FERNANDO	602292710006	TERMOMETRO DE MAXIMA Y MINIMA			SIN MARCA	2008	OPERATIVO
21437	CENTRO DE SALUD MADRE TERESA DE CALCUTA	602292710001	TERMOMETRO DE MAXIMA Y MINIMA			SIN MARCA	2008	OPERATIVO
21438	DIRECCION ADMINISTRATIVA	602292710015	TERMOMETRO DE MAXIMA Y MINIMA	145162	HTC_8	BOECO	2019	OPERATIVO

DIRIS LIMA ESTE MINSA OFICINA DE ABASTECIMIENTO V°B°

N°	Nombre del Local	Código Patrimonial (Numérico)	Tipo (Vehículo o Maquinaria)	Placa /N° Serie	Modelo	Marca	Año de fabricación	Estado de Conservación (Operativo o Inoperativo)
21439	DIRECCION DE MONITOREO Y GESTION SANITARIA	602292710011	TERMOMETRO DE MAXIMA Y MINIMA			SIN MARCA	2012	OPERATIVO
21440	DIRECCION DE MONITOREO Y GESTION SANITARIA	602292710012	TERMOMETRO DE MAXIMA Y MINIMA			SIN MARCA	2012	OPERATIVO
21441	DIRECCION ADMINISTRATIVA	602292710013	TERMOMETRO DE MAXIMA Y MINIMA	144876	HTC_8	BOECO	2019	OPERATIVO
21442	DIRECCION ADMINISTRATIVA	602292710014	TERMOMETRO DE MAXIMA Y MINIMA	144575	HTC_8	BOECO	2019	OPERATIVO
21443	PUESTO DE SALUD CASA HUERTA LA CAMPIÑA	602292810002	TERMOMETRO INFRARROJO	20051100941	TP500	CONTEC	2020	OPERATIVO
21444	PUESTO DE SALUD CASA HUERTA LA CAMPIÑA	602292810003	TERMOMETRO INFRARROJO	20051100962	TP500	CONTEC	2020	OPERATIVO
21445	PUESTO DE SALUD CASA HUERTA LA CAMPIÑA	602292810004	TERMOMETRO INFRARROJO	20050420513	TP500	CONTEC	2020	OPERATIVO
21446	PUESTO DE SALUD CASA HUERTA LA CAMPIÑA	602292810409	TERMOMETRO INFRARROJO	20051100991	S/M	CONTEC	2021	OPERATIVO
21447	CENTRO DE SALUD 07 DE OCTUBRE	602292810258	TERMOMETRO INFRARROJO	20051100275	TP500	CONTEC	2020	OPERATIVO
21448	CENTRO DE SALUD 07 DE OCTUBRE	602292810259	TERMOMETRO INFRARROJO	20051100283	TP500	CONTEC	2020	OPERATIVO
21449	CENTRO DE SALUD 07 DE OCTUBRE	602292810260	TERMOMETRO INFRARROJO	20050400067	TP500	CONTEC	2020	OPERATIVO
21450	CENTRO DE SALUD 07 DE OCTUBRE	602292810436	TERMOMETRO INFRARROJO	20051104759	S/M	CONTEC	2021	OPERATIVO
21451	CENTRO DE SALUD ALFA Y OMEGA	602292810011	TERMOMETRO INFRARROJO	20050410456	TP500	CONTEC	2020	OPERATIVO
21452	CENTRO DE SALUD ALFA Y OMEGA	602292810018	TERMOMETRO INFRARROJO	20051104790	TP500	CONTEC	2020	OPERATIVO
21453	CENTRO DE SALUD ALFA Y OMEGA	602292810166	TERMOMETRO INFRARROJO	20051123996	TP500	CONTEC	2020	OPERATIVO
21454	CENTRO DE SALUD ALFA Y OMEGA	602292810167	TERMOMETRO INFRARROJO	20051100293	TP500	CONTEC	2020	OPERATIVO
21455	CENTRO DE SALUD ALFA Y OMEGA	602292810168	TERMOMETRO INFRARROJO	20051100235	TP500	CONTEC	2020	OPERATIVO
21456	CENTRO DE SALUD ALFA Y OMEGA	602292810169	TERMOMETRO INFRARROJO	20050400076	TP500	CONTEC	2020	OPERATIVO
21457	CENTRO DE SALUD ALFA Y OMEGA	602292810170	TERMOMETRO INFRARROJO	20050420098	TP500	CONTEC	2020	OPERATIVO
21458	CENTRO DE SALUD ALFA Y OMEGA	602292810392	TERMOMETRO INFRARROJO	20051104787	TP500	CONTEC	2021	OPERATIVO
21459	CENTRO DE SALUD ANCIETA BAJA	602292810274	TERMOMETRO INFRARROJO	20051100903	TP500	CONTEC	2020	OPERATIVO
21460	CENTRO DE SALUD ANCIETA BAJA	602292810275	TERMOMETRO INFRARROJO	20051100290	TP500	CONTEC	2020	OPERATIVO
21461	CENTRO DE SALUD ANCIETA BAJA	602292810276	TERMOMETRO INFRARROJO	20050410550	TP500	CONTEC	2020	OPERATIVO
21462	CENTRO DE SALUD ANCIETA BAJA	602292810386	TERMOMETRO INFRARROJO	20051100914	TP500	CONTEC	2021	OPERATIVO
21463	CENTRO DE SALUD BETHANIA	602292810277	TERMOMETRO INFRARROJO	20051108167	TP500	CONTEC	2020	OPERATIVO
21464	CENTRO DE SALUD BETHANIA	602292810278	TERMOMETRO INFRARROJO	20051100232	TP500	CONTEC	2020	OPERATIVO
21465	CENTRO DE SALUD BETHANIA	602292810279	TERMOMETRO INFRARROJO	20050420093	TP500	CONTEC	2020	OPERATIVO
21466	CENTRO DE SALUD BETHANIA	602292810387	TERMOMETRO INFRARROJO	20051100974	TP500	CONTEC	2021	OPERATIVO
21467	CENTRO DE SALUD CATALINA HUANCA	602292810280	TERMOMETRO INFRARROJO	20051100966	TP500	CONTEC	2020	OPERATIVO
21468	CENTRO DE SALUD CATALINA HUANCA	602292810281	TERMOMETRO INFRARROJO	20051100264	TP500	CONTEC	2020	OPERATIVO
21469	CENTRO DE SALUD CATALINA HUANCA	602292810282	TERMOMETRO INFRARROJO	20051100286	TP500	CONTEC	2020	OPERATIVO
21470	CENTRO DE SALUD CATALINA HUANCA	602292810283	TERMOMETRO INFRARROJO	20050420509	TP500	CONTEC	2020	OPERATIVO
21471	CENTRO DE SALUD CATALINA HUANCA	602292810284	TERMOMETRO INFRARROJO	20050410035	TP500	CONTEC	2020	OPERATIVO
21472	CENTRO DE SALUD CATALINA HUANCA	602292810368	TERMOMETRO INFRARROJO	20051108008	TP500	CONTEC	2021	OPERATIVO
21473	CENTRO DE SALUD CHANCAS DE ANDAHUAYLAS	602292810248	TERMOMETRO INFRARROJO	20051100952	TP500	CONTEC	2020	OPERATIVO
21474	CENTRO DE SALUD CHANCAS DE ANDAHUAYLAS	602292810249	TERMOMETRO INFRARROJO	20051100224	TP500	CONTEC	2020	OPERATIVO
21475	CENTRO DE SALUD CHANCAS DE ANDAHUAYLAS	602292810250	TERMOMETRO INFRARROJO	20051100215	TP500	CONTEC	2020	OPERATIVO
21476	CENTRO DE SALUD CHANCAS DE ANDAHUAYLAS	602292810251	TERMOMETRO INFRARROJO	20050410545	TP500	CONTEC	2020	OPERATIVO
21477	CENTRO DE SALUD CHANCAS DE ANDAHUAYLAS	602292810252	TERMOMETRO INFRARROJO	20050410548	TP500	CONTEC	2020	OPERATIVO

DIRIS LIMA ESTE
VB
MINSA
OFICINA DE INFRAESTRUCTURA

N°	Nombre del Local	Código Patrimonial (Numérico)	Tipo (Vehículo o Maquinaria)	Placa /N° Serie	Modelo	Marca	Año de fabricación	Estado de Conservación (Operativo o Inoperativo)
21478	CENTRO DE SALUD CHANCAS DE ANDAHUAYLAS	602292810398	TERMOMETRO INFRARROJO	20051104772	TP500	CONTEC	2021	OPERATIVO
21479	CENTRO DE SALUD CHANCAS DE ANDAHUAYLAS	602292810399	TERMOMETRO INFRARROJO	20051108508	TP500	CONTEC	2021	OPERATIVO
21480	CENTRO DE SALUD CHOSICA	602292810056	TERMOMETRO INFRARROJO	20051123981	TP500	CONTEC	2020	OPERATIVO
21481	CENTRO DE SALUD CHOSICA	602292810057	TERMOMETRO INFRARROJO	20051123931	TP500	CONTEC	2020	OPERATIVO
21482	CENTRO DE SALUD CHOSICA	602292810058	TERMOMETRO INFRARROJO	20051123960	TP500	CONTEC	2020	OPERATIVO
21483	CENTRO DE SALUD CHOSICA	602292810059	TERMOMETRO INFRARROJO	20050410378	TP500	CONTEC	2020	OPERATIVO
21484	CENTRO DE SALUD CHOSICA	602292810060	TERMOMETRO INFRARROJO	20050420095	TP500	CONTEC	2020	OPERATIVO
21485	CENTRO DE SALUD CHOSICA	602292810373	TERMOMETRO INFRARROJO	20051108524	TP500	CONTEC	2021	OPERATIVO
21486	CENTRO DE SALUD COOPERATIVA UNIVERSAL	602292810253	TERMOMETRO INFRARROJO	20051100981	TP500	CONTEC	2020	OPERATIVO
21487	CENTRO DE SALUD COOPERATIVA UNIVERSAL	602292810254	TERMOMETRO INFRARROJO	20051100213	TP500	CONTEC	2020	OPERATIVO
21488	CENTRO DE SALUD COOPERATIVA UNIVERSAL	602292810255	TERMOMETRO INFRARROJO	20051100256	TP500	CONTEC	2020	OPERATIVO
21489	CENTRO DE SALUD COOPERATIVA UNIVERSAL	602292810256	TERMOMETRO INFRARROJO	20050400070	TP500	CONTEC	2020	OPERATIVO
21490	CENTRO DE SALUD COOPERATIVA UNIVERSAL	602292810257	TERMOMETRO INFRARROJO	20050420704	TP500	CONTEC	2020	OPERATIVO
21491	CENTRO DE SALUD EL AGUSTINO	602292810291	TERMOMETRO INFRARROJO	20050420508	TP500	CONTEC	2020	OPERATIVO
21492	CENTRO DE SALUD EL AGUSTINO	602292810292	TERMOMETRO INFRARROJO	20050420710	TP500	CONTEC	2020	OPERATIVO
21493	CENTRO DE SALUD EL AGUSTINO	602292810293	TERMOMETRO INFRARROJO	20051100917	TP500	CONTEC	2020	OPERATIVO
21494	CENTRO DE SALUD EL AGUSTINO	602292810385	TERMOMETRO INFRARROJO	20051104786	TP500	CONTEC	2021	OPERATIVO
21495	CENTRO DE SALUD EL BOSQUE	602292810152	TERMOMETRO INFRARROJO	20051123915	TP500	CONTEC	2020	OPERATIVO
21496	CENTRO DE SALUD EL BOSQUE	602292810153	TERMOMETRO INFRARROJO	20051100230	TP500	CONTEC	2020	OPERATIVO
21497	CENTRO DE SALUD EL BOSQUE	602292810154	TERMOMETRO INFRARROJO	20050410015	TP500	CONTEC	2020	OPERATIVO
21498	CENTRO DE SALUD EL BOSQUE	602292810390	TERMOMETRO INFRARROJO	20051100988	TP500	CONTEC	2021	OPERATIVO
21499	CENTRO DE SALUD EL EXITO	602292810201	TERMOMETRO INFRARROJO	20051100943	TP500	CONTEC	2020	OPERATIVO
21500	CENTRO DE SALUD EL EXITO	602292810202	TERMOMETRO INFRARROJO	20051100295	TP500	CONTEC	2020	OPERATIVO
21501	CENTRO DE SALUD EL EXITO	602292810203	TERMOMETRO INFRARROJO	20050410237	TP500	CONTEC	2020	OPERATIVO
21502	CENTRO DE SALUD EL EXITO	602292810394	TERMOMETRO INFRARROJO	20051104722	TP500	CONTEC	2021	OPERATIVO
21503	CENTRO DE SALUD FORTALEZA	602292810177	TERMOMETRO INFRARROJO	20051123921	TP500	CONTEC	2020	OPERATIVO
21504	CENTRO DE SALUD FORTALEZA	602292810178	TERMOMETRO INFRARROJO	20051100281	TP500	CONTEC	2020	OPERATIVO
21505	CENTRO DE SALUD FORTALEZA	602292810179	TERMOMETRO INFRARROJO	20051100252	TP500	CONTEC	2020	OPERATIVO
21506	CENTRO DE SALUD FORTALEZA	602292810180	TERMOMETRO INFRARROJO	20050400074	TP500	CONTEC	2020	OPERATIVO
21507	CENTRO DE SALUD FORTALEZA	602292810181	TERMOMETRO INFRARROJO	20050410243	TP500	CONTEC	2020	OPERATIVO
21508	CENTRO DE SALUD GUSTAVO LANATTA	602292810160	TERMOMETRO INFRARROJO	20051123922	TP500	CONTEC	2020	OPERATIVO
21509	CENTRO DE SALUD GUSTAVO LANATTA	602292810161	TERMOMETRO INFRARROJO	20050410372	TP500	CONTEC	2020	OPERATIVO
21510	CENTRO DE SALUD GUSTAVO LANATTA	602292810162	TERMOMETRO INFRARROJO	20051100261	TP500	CONTEC	2020	OPERATIVO
21511	CENTRO DE SALUD GUSTAVO LANATTA	602292810391	TERMOMETRO INFRARROJO	20051100938	TP500	CONTEC	2021	OPERATIVO
21512	CENTRO DE SALUD HUASCAR	602292810245	TERMOMETRO INFRARROJO	20051100930	TP500	CONTEC	2020	OPERATIVO
21513	CENTRO DE SALUD HUASCAR	602292810246	TERMOMETRO INFRARROJO	20051100284	TP500	CONTEC	2020	OPERATIVO
21514	CENTRO DE SALUD HUASCAR	602292810247	TERMOMETRO INFRARROJO	20050410029	TP500	CONTEC	2020	OPERATIVO
21515	CENTRO DE SALUD HUASCAR	602292810396	TERMOMETRO INFRARROJO	20051104713	TP500	CONTEC	2021	OPERATIVO
21516	CENTRO DE SALUD HUASCAR	602292810397	TERMOMETRO INFRARROJO	20051104791	TP500	CONTEC	2021	OPERATIVO

DIRIS LIMA ESTE
V°B°
MINSA
OFICINA DE ABASTECIMIENTO

N°	Nombre del Local	Código Patrimonial (Numérico)	Tipo (Vehículo o Maquinaria)	Placa /N° Serie	Modelo	Marca	Año de fabricación	Estado de Conservación (Operativo o Inoperativo)
21517	CENTRO DE SALUD JICAMARCA	602292810021	TERMOMETRO INFRARROJO	20051100977	TP500	CONTEC	2020	OPERATIVO
21518	CENTRO DE SALUD JICAMARCA	602292810022	TERMOMETRO INFRARROJO	20051100931	TP500	CONTEC	2020	OPERATIVO
21519	CENTRO DE SALUD JICAMARCA	602292810023	TERMOMETRO INFRARROJO	20051111105	TP500	CONTEC	2020	OPERATIVO
21520	CENTRO DE SALUD JICAMARCA	602292810024	TERMOMETRO INFRARROJO	20050400321	TP500	CONTEC	2020	OPERATIVO
21521	CENTRO DE SALUD JICAMARCA	602292810025	TERMOMETRO INFRARROJO	20050400503	TP500	CONTEC	2020	OPERATIVO
21522	CENTRO DE SALUD LA MOLINA	602292810128	TERMOMETRO INFRARROJO	20051100915	TP500	CONTEC	2020	OPERATIVO
21523	CENTRO DE SALUD LA MOLINA	602292810129	TERMOMETRO INFRARROJO	20051100929	TP500	CONTEC	2020	OPERATIVO
21524	CENTRO DE SALUD LA MOLINA	602292810130	TERMOMETRO INFRARROJO	20051100946	TP500	CONTEC	2020	OPERATIVO
21525	CENTRO DE SALUD LA MOLINA	602292810131	TERMOMETRO INFRARROJO	20050420094	TP500	CONTEC	2020	OPERATIVO
21526	CENTRO DE SALUD LA MOLINA	602292810132	TERMOMETRO INFRARROJO	20050420702	TP500	CONTEC	2020	OPERATIVO
21527	CENTRO DE SALUD LA MOLINA	602292810389	TERMOMETRO INFRARROJO	20051100989	TP500	CONTEC	2021	OPERATIVO
21528	CENTRO DE SALUD MANYLSA	602292810191	TERMOMETRO INFRARROJO	20051100218	TP500	CONTEC	2020	OPERATIVO
21529	CENTRO DE SALUD MANYLSA	602292810192	TERMOMETRO INFRARROJO	20051100238	TP500	CONTEC	2020	OPERATIVO
21530	CENTRO DE SALUD MANYLSA	602292810193	TERMOMETRO INFRARROJO	20051100297	TP500	CONTEC	2020	OPERATIVO
21531	CENTRO DE SALUD MANYLSA	602292810194	TERMOMETRO INFRARROJO	20050400677	TP500	CONTEC	2020	OPERATIVO
21532	CENTRO DE SALUD MANYLSA	602292810195	TERMOMETRO INFRARROJO	20050400046	TP500	CONTEC	2020	OPERATIVO
21533	CENTRO DE SALUD MENTAL COMUNITARIO DAVID TEJADA DE RIVERA EL AGUSTINO	602292810216	TERMOMETRO INFRARROJO	20051100909	TP500	CONTEC	2020	OPERATIVO
21534	CENTRO DE SALUD MENTAL COMUNITARIO DAVID TEJADA DE RIVERA EL AGUSTINO	602292810217	TERMOMETRO INFRARROJO	20051100920	TP500	CONTEC	2020	OPERATIVO
21535	CENTRO DE SALUD MENTAL COMUNITARIO EL AGUSTINO	602292810218	TERMOMETRO INFRARROJO	20051100920	TP500	CONTEC	2020	OPERATIVO
21536	CENTRO DE SALUD MENTAL COMUNITARIO EL AGUSTINO	602292810219	TERMOMETRO INFRARROJO	20050400678	TP500	CONTEC	2020	OPERATIVO
21537	CENTRO DE SALUD MENTAL COMUNITARIO LA MOLINA	602292810104	TERMOMETRO INFRARROJO	20051108509	TP500	CONTEC	2020	OPERATIVO
21538	CENTRO DE SALUD MENTAL COMUNITARIO LA MOLINA	602292810105	TERMOMETRO INFRARROJO	20050400061	TP500	CONTEC	2020	OPERATIVO
21539	CENTRO DE SALUD MENTAL COMUNITARIO SANTA ANITA	602292810214	TERMOMETRO INFRARROJO	20051101833	TP500	CONTEC	2020	OPERATIVO
21540	CENTRO DE SALUD MENTAL COMUNITARIO SANTA ANITA	602292810215	TERMOMETRO INFRARROJO	20050410238	TP500	CONTEC	2020	OPERATIVO
21541	CENTRO DE SALUD MENTAL COMUNITARIO HUAYCAN	602292810144	TERMOMETRO INFRARROJO	20051123944	TP500	CONTEC	2020	OPERATIVO
21542	CENTRO DE SALUD MENTAL COMUNITARIO HUAYCAN	602292810151	TERMOMETRO INFRARROJO	20050420506	TP500	CONTEC	2020	OPERATIVO
21543	CENTRO DE SALUD MICAELA BASTIDAS	602292810174	TERMOMETRO INFRARROJO	20051123920	TP500	CONTEC	2020	OPERATIVO
21544	CENTRO DE SALUD MICAELA BASTIDAS	602292810175	TERMOMETRO INFRARROJO	20051100270	TP500	CONTEC	2020	OPERATIVO
21545	CENTRO DE SALUD MICAELA BASTIDAS	602292810176	TERMOMETRO INFRARROJO	20050410240	TP500	CONTEC	2020	OPERATIVO
21546	CENTRO DE SALUD MICAELA BASTIDAS	602292810404	TERMOMETRO INFRARROJO	S/S	IT-1222	BRAV	2021	OPERATIVO
21547	CENTRO DE SALUD MORON	602292810092	TERMOMETRO INFRARROJO	20051123938	TP500	CONTEC	2020	OPERATIVO
21548	CENTRO DE SALUD MORON	602292810093	TERMOMETRO INFRARROJO	20051123907	TP500	CONTEC	2020	OPERATIVO
21549	CENTRO DE SALUD MORON	602292810094	TERMOMETRO INFRARROJO	20051123903	TP500	CONTEC	2020	OPERATIVO
21550	CENTRO DE SALUD MORON	602292810095	TERMOMETRO INFRARROJO	20050410377	TP500	CONTEC	2020	OPERATIVO
21551	CENTRO DE SALUD MORON	602292810096	TERMOMETRO INFRARROJO	20050420086	TP500	CONTEC	2020	OPERATIVO
21552	CENTRO DE SALUD MORON	602292810429	TERMOMETRO INFRARROJO	20051104794	S/M	CONTEC	2021	OPERATIVO
21553	CENTRO DE SALUD MOYOPAMPA	602292810061	TERMOMETRO INFRARROJO	20051123999	TP500	CONTEC	2020	OPERATIVO
21554	CENTRO DE SALUD MOYOPAMPA	602292810062	TERMOMETRO INFRARROJO	20051123954	TP500	CONTEC	2020	OPERATIVO
21555	CENTRO DE SALUD MOYOPAMPA	602292810063	TERMOMETRO INFRARROJO	20051123917	TP500	CONTEC	2020	OPERATIVO

DIRIS LIMA ESTE V°B° MINSA OFICINA DE ADMINISTRACIÓN

N°	Nombre del Local	Código Patrimonial (Numérico)	Tipo (Vehículo o Maquinaria)	Placa /N° Serie	Modelo	Marca	Año de fabricación	Estado de Conservación (Operativo o Inoperativo)
21556	CENTRO DE SALUD MOYOPAMPA	602292810064	TERMOMETRO INFRARROJO	20050420499	TP500	CONTEC	2020	OPERATIVO
21557	CENTRO DE SALUD MOYOPAMPA	602292810065	TERMOMETRO INFRARROJO	20050420316	TP500	CONTEC	2020	OPERATIVO
21558	CENTRO DE SALUD MOYOPAMPA	602292810374	TERMOMETRO INFRARROJO	20051104774	TP500	CONTEC	2021	OPERATIVO
21559	CENTRO DE SALUD MOYOPAMPA	602292810406	TERMOMETRO INFRARROJO	S/S	IT-1222	BRAV	2021	OPERATIVO
21560	CENTRO DE SALUD MUSA	602292810124	TERMOMETRO INFRARROJO	20051100227	TP500	CONTEC	2020	OPERATIVO
21561	CENTRO DE SALUD MUSA	602292810125	TERMOMETRO INFRARROJO	20051100970	TP500	CONTEC	2020	OPERATIVO
21562	CENTRO DE SALUD MUSA	602292810126	TERMOMETRO INFRARROJO	20051123965	TP500	CONTEC	2020	OPERATIVO
21563	CENTRO DE SALUD MUSA	602292810127	TERMOMETRO INFRARROJO	20050400675	TP500	CONTEC	2020	OPERATIVO
21564	CENTRO DE SALUD MUSA	602292810383	TERMOMETRO INFRARROJO	20051104738	TP500	CONTEC	2021	OPERATIVO
21565	CENTRO DE SALUD NICOLAS DE PIEROLA	602292810051	TERMOMETRO INFRARROJO	20051123911	TP500	CONTEC	2020	OPERATIVO
21566	CENTRO DE SALUD NICOLAS DE PIEROLA	602292810052	TERMOMETRO INFRARROJO	20051123986	TP500	CONTEC	2020	OPERATIVO
21567	CENTRO DE SALUD NICOLAS DE PIEROLA	602292810053	TERMOMETRO INFRARROJO	20051123912	TP500	CONTEC	2020	OPERATIVO
21568	CENTRO DE SALUD NICOLAS DE PIEROLA	602292810054	TERMOMETRO INFRARROJO	20050400676	TP500	CONTEC	2020	OPERATIVO
21569	CENTRO DE SALUD NICOLAS DE PIEROLA	602292810055	TERMOMETRO INFRARROJO	20050400059	TP500	CONTEC	2020	OPERATIVO
21570	CENTRO DE SALUD NICOLAS DE PIEROLA	602292810372	TERMOMETRO INFRARROJO	20051102588	TP500	CONTEC	2021	OPERATIVO
21571	CENTRO DE SALUD NIEVERIA DEL PARAISO	602292810005	TERMOMETRO INFRARROJO	20051101000	TP500	CONTEC	2020	OPERATIVO
21572	CENTRO DE SALUD NIEVERIA DEL PARAISO	602292810006	TERMOMETRO INFRARROJO	20051100985	TP500	CONTEC	2020	OPERATIVO
21573	CENTRO DE SALUD NIEVERIA DEL PARAISO	602292810007	TERMOMETRO INFRARROJO	20050410543	TP500	CONTEC	2020	OPERATIVO
21574	CENTRO DE SALUD NIEVERIA DEL PARAISO	602292810408	TERMOMETRO INFRARROJO	20051100945	S/M	CONTEC	2021	OPERATIVO
21575	CENTRO DE SALUD NOCHETO	602292810229	TERMOMETRO INFRARROJO	20051101412	TP500	CONTEC	2020	OPERATIVO
21576	CENTRO DE SALUD NOCHETO	602292810230	TERMOMETRO INFRARROJO	20051100278	TP500	CONTEC	2020	OPERATIVO
21577	CENTRO DE SALUD NOCHETO	602292810231	TERMOMETRO INFRARROJO	20051100241	TP500	CONTEC	2020	OPERATIVO
21578	CENTRO DE SALUD NOCHETO	602292810232	TERMOMETRO INFRARROJO	20050420326	TP500	CONTEC	2020	OPERATIVO
21579	CENTRO DE SALUD NOCHETO	602292810233	TERMOMETRO INFRARROJO	20050400318	TP500	CONTEC	2020	OPERATIVO
21580	CENTRO DE SALUD PRIMAVERA	602292810270	TERMOMETRO INFRARROJO	20051100242	TP500	CONTEC	2020	OPERATIVO
21581	CENTRO DE SALUD PRIMAVERA	602292810271	TERMOMETRO INFRARROJO	20051100276	TP500	CONTEC	2020	OPERATIVO
21582	CENTRO DE SALUD PRIMAVERA	602292810272	TERMOMETRO INFRARROJO	20050400323	TP500	CONTEC	2020	OPERATIVO
21583	CENTRO DE SALUD PRIMAVERA	602292810273	TERMOMETRO INFRARROJO	20050420707	TP500	CONTEC	2020	OPERATIVO
21584	CENTRO DE SALUD PRIMAVERA	602292810290	TERMOMETRO INFRARROJO	20051101483	TP500	CONTEC	2020	OPERATIVO
21585	CENTRO DE SALUD PRIMAVERA	602292810433	TERMOMETRO INFRARROJO	20051100956	S/M	CONTEC	2021	OPERATIVO
21586	CENTRO DE SALUD PROGRESO	602292810087	TERMOMETRO INFRARROJO	20051120703	TP500	CONTEC	2020	OPERATIVO
21587	CENTRO DE SALUD PROGRESO	602292810088	TERMOMETRO INFRARROJO	20051120719	TP500	CONTEC	2020	OPERATIVO
21588	CENTRO DE SALUD PROGRESO	602292810089	TERMOMETRO INFRARROJO	20051123962	TP500	CONTEC	2020	OPERATIVO
21589	CENTRO DE SALUD PROGRESO	602292810090	TERMOMETRO INFRARROJO	20050410234	TP500	CONTEC	2020	OPERATIVO
21590	CENTRO DE SALUD PROGRESO	602292810091	TERMOMETRO INFRARROJO	20050420075	TP500	CONTEC	2020	OPERATIVO
21591	CENTRO DE SALUD PROGRESO	602292810304	TERMOMETRO INFRARROJO	20050420708	TP500	CONTEC	2020	OPERATIVO
21592	CENTRO DE SALUD PROGRESO	602292810305	TERMOMETRO INFRARROJO	20050420504	TP500	CONTEC	2020	OPERATIVO
21593	CENTRO DE SALUD PROGRESO	602292810380	TERMOMETRO INFRARROJO	20051108224	TP500	CONTEC	2021	OPERATIVO
21594	CENTRO DE SALUD SALAMANCA	602292810155	TERMOMETRO INFRARROJO	20051123932	TP500	CONTEC	2020	OPERATIVO

DIRIS LIMA ESTE MINSA OFICINA DE ABASTECIMIENTO V°B°

N°	Nombre del Local	Código Patrimonial (Numérico)	Tipo (Vehículo o Maquinaria)	Placa /N° Serie	Modelo	Marca	Año de fabricación	Estado de Conservación (Operativo o Inoperativo)
21595	CENTRO DE SALUD SALAMANCA	602292810156	TERMOMETRO INFRARROJO	20051100282	TP500	CONTEC	2020	OPERATIVO
21596	CENTRO DE SALUD SALAMANCA	602292810157	TERMOMETRO INFRARROJO	20051100972	TP500	CONTEC	2020	OPERATIVO
21597	CENTRO DE SALUD SALAMANCA	602292810158	TERMOMETRO INFRARROJO	20050420081	TP500	CONTEC	2020	OPERATIVO
21598	CENTRO DE SALUD SALAMANCA	602292810159	TERMOMETRO INFRARROJO	20050400681	TP500	CONTEC	2020	OPERATIVO
21599	CENTRO DE SALUD SAN ANTONIO	602292810294	TERMOMETRO INFRARROJO	20051100918	TP500	CONTEC	2020	OPERATIVO
21600	CENTRO DE SALUD SAN ANTONIO	602292810295	TERMOMETRO INFRARROJO	20051100258	TP500	CONTEC	2020	OPERATIVO
21601	CENTRO DE SALUD SAN ANTONIO	602292810296	TERMOMETRO INFRARROJO	20051100271	TP500	CONTEC	2020	OPERATIVO
21602	CENTRO DE SALUD SAN ANTONIO	602292810297	TERMOMETRO INFRARROJO	20050420056	TP500	CONTEC	2020	OPERATIVO
21603	CENTRO DE SALUD SAN ANTONIO	602292810298	TERMOMETRO INFRARROJO	20050420327	TP500	CONTEC	2020	OPERATIVO
21604	CENTRO DE SALUD SAN ANTONIO	602292810393	TERMOMETRO INFRARROJO	20051104730	TP500	CONTEC	2021	OPERATIVO
21605	CENTRO DE SALUD SAN ANTONIO DE PEDREGAL	602292810047	TERMOMETRO INFRARROJO	20051123943	TP500	CONTEC	2020	OPERATIVO
21606	CENTRO DE SALUD SAN ANTONIO DE PEDREGAL	602292810048	TERMOMETRO INFRARROJO	20050420330	TP500	CONTEC	2020	OPERATIVO
21607	CENTRO DE SALUD SAN ANTONIO DE PEDREGAL	602292810049	TERMOMETRO INFRARROJO	20050410236	TP500	CONTEC	2020	OPERATIVO
21608	CENTRO DE SALUD SAN ANTONIO DE PEDREGAL	602292810050	TERMOMETRO INFRARROJO	20050410025	TP500	CONTEC	2020	OPERATIVO
21609	CENTRO DE SALUD SAN ANTONIO DE PEDREGAL	602292810371	TERMOMETRO INFRARROJO	20051100928	TP500	CONTEC	2021	OPERATIVO
21610	CENTRO DE SALUD SAN CARLOS	602292810237	TERMOMETRO INFRARROJO	20051100980	TP500	CONTEC	2020	OPERATIVO
21611	CENTRO DE SALUD SAN CARLOS	602292810238	TERMOMETRO INFRARROJO	20051100222	TP500	CONTEC	2020	OPERATIVO
21612	CENTRO DE SALUD SAN CARLOS	602292810239	TERMOMETRO INFRARROJO	20051100274	TP500	CONTEC	2020	OPERATIVO
21613	CENTRO DE SALUD SAN CARLOS	602292810240	TERMOMETRO INFRARROJO	20050400054	TP500	CONTEC	2020	OPERATIVO
21614	CENTRO DE SALUD SAN CARLOS	602292810241	TERMOMETRO INFRARROJO	20050400686	TP500	CONTEC	2020	OPERATIVO
21615	CENTRO DE SALUD SANTA CLARA	602292810196	TERMOMETRO INFRARROJO	20051108241	TP500	CONTEC	2020	OPERATIVO
21616	CENTRO DE SALUD SANTA CLARA	602292810197	TERMOMETRO INFRARROJO	20051100269	TP500	CONTEC	2020	OPERATIVO
21617	CENTRO DE SALUD SANTA CLARA	602292810198	TERMOMETRO INFRARROJO	20051100211	TP500	CONTEC	2020	OPERATIVO
21618	CENTRO DE SALUD SANTA CLARA	602292810199	TERMOMETRO INFRARROJO	20050410175	TP500	CONTEC	2020	OPERATIVO
21619	CENTRO DE SALUD SANTA CLARA	602292810200	TERMOMETRO INFRARROJO	20050400672	TP500	CONTEC	2020	OPERATIVO
21620	CENTRO DE SALUD SANTA MAGDALENA SOFIA	602292810261	TERMOMETRO INFRARROJO	20051100940	TP500	CONTEC	2020	OPERATIVO
21621	CENTRO DE SALUD SANTA MAGDALENA SOFIA	602292810262	TERMOMETRO INFRARROJO	20051100260	TP500	CONTEC	2020	OPERATIVO
21622	CENTRO DE SALUD SANTA MAGDALENA SOFIA	602292810263	TERMOMETRO INFRARROJO	20051100253	TP500	CONTEC	2020	OPERATIVO
21623	CENTRO DE SALUD SANTA MAGDALENA SOFIA	602292810264	TERMOMETRO INFRARROJO	20050420516	TP500	CONTEC	2020	OPERATIVO
21624	CENTRO DE SALUD SANTA MAGDALENA SOFIA	602292810265	TERMOMETRO INFRARROJO	20050410371	TP500	CONTEC	2020	OPERATIVO
21625	CENTRO DE SALUD SANTA MAGDALENA SOFIA	602292810388	TERMOMETRO INFRARROJO	20051100937	TP500	CONTEC	2021	OPERATIVO
21626	CENTRO DE SALUD SANTA MAGDALENA SOFIA	602292810435	TERMOMETRO INFRARROJO	20051104758	S/M	CONTEC	2021	OPERATIVO
21627	CENTRO DE SALUD SANTA MARIA DE HUACHIPA	602292810139	TERMOMETRO INFRARROJO	20051108175	TP500	CONTEC	2020	OPERATIVO
21628	CENTRO DE SALUD SANTA MARIA DE HUACHIPA	602292810140	TERMOMETRO INFRARROJO	20051100959	TP500	CONTEC	2020	OPERATIVO
21629	CENTRO DE SALUD SANTA MARIA DE HUACHIPA	602292810141	TERMOMETRO INFRARROJO	20051100954	TP500	CONTEC	2020	OPERATIVO
21630	CENTRO DE SALUD SANTA MARIA DE HUACHIPA	602292810142	TERMOMETRO INFRARROJO	20050410032	TP500	CONTEC	2020	OPERATIVO
21631	CENTRO DE SALUD SANTA MARIA DE HUACHIPA	602292810143	TERMOMETRO INFRARROJO	20050400682	TP500	CONTEC	2020	OPERATIVO
21632	CENTRO DE SALUD SEÑOR DE LOS MILAGROS	602292810204	TERMOMETRO INFRARROJO	20050410368	TP500	CONTEC	2020	OPERATIVO
21633	CENTRO DE SALUD SEÑOR DE LOS MILAGROS	602292810205	TERMOMETRO INFRARROJO	20051100265	TP500	CONTEC	2020	OPERATIVO

DIRIS LIMA ESTE
V°B°
MINA
OFICINA DE ABASTECIMIENTO

N°	Nombre del Local	Código Patrimonial (Numérico)	Tipo (Vehículo o Maquinaria)	Placa /N° Serie	Modelo	Marca	Año de fabricación	Estado de Conservación (Operativo o Inoperativo)
21634	CENTRO DE SALUD SEÑOR DE LOS MILAGROS	602292810206	TERMOMETRO INFRARROJO	20051100240	TP500	CONTEC	2020	OPERATIVO
21635	CENTRO DE SALUD SEÑOR DE LOS MILAGROS	602292810207	TERMOMETRO INFRARROJO	20050410036	TP500	CONTEC	2020	OPERATIVO
21636	CENTRO DE SALUD SEÑOR DE LOS MILAGROS	602292810208	TERMOMETRO INFRARROJO	20050400319	TP500	CONTEC	2020	OPERATIVO
21637	CENTRO DE SALUD SEÑOR DE LOS MILAGROS	602292810365	TERMOMETRO INFRARROJO	20050400506	TP500	CONTEC	2021	OPERATIVO
21638	CENTRO DE SALUD VILLA LETICIA DE CAJAMARQUILLA	602292810012	TERMOMETRO INFRARROJO	20051100961	TP500	CONTEC	2020	OPERATIVO
21639	CENTRO DE SALUD VILLA LETICIA DE CAJAMARQUILLA	602292810013	TERMOMETRO INFRARROJO	20051100933	TP500	CONTEC	2020	OPERATIVO
21640	CENTRO DE SALUD VILLA LETICIA DE CAJAMARQUILLA	602292810014	TERMOMETRO INFRARROJO	2005100986	TP500	CONTEC	2020	OPERATIVO
21641	CENTRO DE SALUD VILLA LETICIA DE CAJAMARQUILLA	602292810015	TERMOMETRO INFRARROJO	20050410374	TP500	CONTEC	2020	OPERATIVO
21642	CENTRO DE SALUD VILLA LETICIA DE CAJAMARQUILLA	602292810016	TERMOMETRO INFRARROJO	20050400315	TP500	CONTEC	2020	OPERATIVO
21643	CENTRO MATERNO INFANTIL MIGUEL GRAU	602292810081	TERMOMETRO INFRARROJO	20051123909	TP500	CONTEC	2020	OPERATIVO
21644	CENTRO MATERNO INFANTIL MIGUEL GRAU	602292810082	TERMOMETRO INFRARROJO	20051123906	TP500	CONTEC	2020	OPERATIVO
21645	CENTRO MATERNO INFANTIL MIGUEL GRAU	602292810083	TERMOMETRO INFRARROJO	20051123994	TP500	CONTEC	2020	OPERATIVO
21646	CENTRO MATERNO INFANTIL MIGUEL GRAU	602292810084	TERMOMETRO INFRARROJO	20050400492	TP500	CONTEC	2020	OPERATIVO
21647	CENTRO MATERNO INFANTIL MIGUEL GRAU	602292810085	TERMOMETRO INFRARROJO	20050410239	TP500	CONTEC	2020	OPERATIVO
21648	CENTRO MATERNO INFANTIL MIGUEL GRAU	602292810086	TERMOMETRO INFRARROJO	20050400068	TP500	CONTEC	2020	OPERATIVO
21649	CENTRO MATERNO INFANTIL MIGUEL GRAU	602292810375	TERMOMETRO INFRARROJO	20051100979	TP500	CONTEC	2021	OPERATIVO
21650	CENTRO MATERNO INFANTIL MIGUEL GRAU	602292810376	TERMOMETRO INFRARROJO	20051100960	TP500	CONTEC	2021	OPERATIVO
21651	CENTRO MATERNO INFANTIL MIGUEL GRAU	602292810377	TERMOMETRO INFRARROJO	20051100998	TP500	CONTEC	2021	OPERATIVO
21652	CENTRO MATERNO INFANTIL MIGUEL GRAU	602292810378	TERMOMETRO INFRARROJO	20051104754	TP500	CONTEC	2021	OPERATIVO
21653	CENTRO MATERNO INFANTIL MIGUEL GRAU	602292810379	TERMOMETRO INFRARROJO	20051104777	TP500	CONTEC	2021	OPERATIVO
21654	CENTRO MATERNO INFANTIL SAN FERNANDO	602292810145	TERMOMETRO INFRARROJO	20051123948	TP500	CONTEC	2020	OPERATIVO
21655	CENTRO MATERNO INFANTIL SAN FERNANDO	602292810146	TERMOMETRO INFRARROJO	20051100935	TP500	CONTEC	2020	OPERATIVO
21656	CENTRO MATERNO INFANTIL SAN FERNANDO	602292810147	TERMOMETRO INFRARROJO	20051100908	TP500	CONTEC	2020	OPERATIVO
21657	CENTRO MATERNO INFANTIL SAN FERNANDO	602292810148	TERMOMETRO INFRARROJO	20050420967	TP500	CONTEC	2020	OPERATIVO
21658	CENTRO MATERNO INFANTIL SAN FERNANDO	602292810149	TERMOMETRO INFRARROJO	20050410369	TP500	CONTEC	2020	OPERATIVO
21659	CENTRO MATERNO INFANTIL SAN FERNANDO	602292810150	TERMOMETRO INFRARROJO	20050420514	TP500	CONTEC	2020	OPERATIVO
21660	CENTRO MATERNO INFANTIL SANTA ANITA	602292810220	TERMOMETRO INFRARROJO	20051108091	TP500	CONTEC	2020	OPERATIVO
21661	CENTRO MATERNO INFANTIL SANTA ANITA	602292810221	TERMOMETRO INFRARROJO	20051100251	TP500	CONTEC	2020	OPERATIVO
21662	CENTRO MATERNO INFANTIL SANTA ANITA	602292810222	TERMOMETRO INFRARROJO	20051100255	TP500	CONTEC	2020	OPERATIVO
21663	CENTRO MATERNO INFANTIL SANTA ANITA	602292810223	TERMOMETRO INFRARROJO	20050420713	TP500	CONTEC	2020	OPERATIVO
21664	CENTRO MATERNO INFANTIL SANTA ANITA	602292810224	TERMOMETRO INFRARROJO	20050410235	TP500	CONTEC	2020	OPERATIVO
21665	CENTRO MATERNO INFANTIL SANTA ANITA	602292810225	TERMOMETRO INFRARROJO	20050420711	TP500	CONTEC	2020	OPERATIVO
21666	CENTRO MATERNO INFANTIL SANTA ANITA	602292810400	TERMOMETRO INFRARROJO	20051104788	TP500	CONTEC	2021	OPERATIVO
21667	CENTRO MATERNO INFANTIL SANTA ANITA	602292810401	TERMOMETRO INFRARROJO	20051100963	TP500	CONTEC	2021	OPERATIVO
21668	CENTRO MATERNO INFANTIL TAMBO VIEJO	602292810112	TERMOMETRO INFRARROJO	20051123961	TP500	CONTEC	2020	OPERATIVO
21669	CENTRO MATERNO INFANTIL TAMBO VIEJO	602292810113	TERMOMETRO INFRARROJO	20051100267	TP500	CONTEC	2020	OPERATIVO
21670	CENTRO MATERNO INFANTIL TAMBO VIEJO	602292810114	TERMOMETRO INFRARROJO	20051100906	TP500	CONTEC	2020	OPERATIVO
21671	CENTRO MATERNO INFANTIL TAMBO VIEJO	602292810115	TERMOMETRO INFRARROJO	20050410034	TP500	CONTEC	2020	OPERATIVO
21672	CENTRO MATERNO INFANTIL TAMBO VIEJO	602292810116	TERMOMETRO INFRARROJO	20050420700	TP500	CONTEC	2020	OPERATIVO

DIRIS LIMA ESTE
V°B°
MINGA
OFICINA DE ADMINISTRACIÓN

N°	Nombre del Local	Código Patrimonial (Numérico)	Tipo (Vehículo o Maquinaria)	Placa /N° Serie	Modelo	Marca	Año de fabricación	Estado de Conservación (Operativo o Inoperativo)
21673	CENTRO MATERNO INFANTIL TAMBO VIEJO	602292810424	TERMOMETRO INFRARROJO	20051104800	S/M	CONTEC	2021	OPERATIVO
21674	CENTRO REHABILITACION Y TERAPIA FISICA DE CHOSICA	602292810026	TERMOMETRO INFRARROJO	20051100971	TP500	CONTEC	2020	OPERATIVO
21675	CENTRO REHABILITACION Y TERAPIA FISICA DE CHOSICA	602292810027	TERMOMETRO INFRARROJO	20051100997	TP500	CONTEC	2020	OPERATIVO
21676	CENTRO REHABILITACION Y TERAPIA FISICA DE CHOSICA	602292810028	TERMOMETRO INFRARROJO	20050400491	TP500	CONTEC	2020	OPERATIVO
21677	CENTRO REHABILITACION Y TERAPIA FISICA DE CHOSICA	602292810369	TERMOMETRO INFRARROJO	20051104761	TP500	CONTEC	2021	OPERATIVO
21678	CENTRO REHABILITACION Y TERAPIA FISICA DE CHOSICA	602292810370	TERMOMETRO INFRARROJO	20051108501	TP500	CONTEC	2021	OPERATIVO
21679	CENTRO DE SALUD LOPEZ SILVA	602292810097	TERMOMETRO INFRARROJO	20051123930	TP500	CONTEC	2020	OPERATIVO
21680	CENTRO DE SALUD LOPEZ SILVA	602292810098	TERMOMETRO INFRARROJO	20051123934	TP500	CONTEC	2020	OPERATIVO
21681	CENTRO DE SALUD LOPEZ SILVA	602292810099	TERMOMETRO INFRARROJO	20051123953	TP500	CONTEC	2020	OPERATIVO
21682	CENTRO DE SALUD LOPEZ SILVA	602292810100	TERMOMETRO INFRARROJO	20050420706	TP500	CONTEC	2020	OPERATIVO
21683	CENTRO DE SALUD LOPEZ SILVA	602292810101	TERMOMETRO INFRARROJO	20050420712	TP500	CONTEC	2020	OPERATIVO
21684	CENTRO DE SALUD LOPEZ SILVA	602292810381	TERMOMETRO INFRARROJO	20051108532	TP500	CONTEC	2021	OPERATIVO
21685	CENTRO DE SALUD LOPEZ SILVA	602292810382	TERMOMETRO INFRARROJO	20051108517	TP500	CONTEC	2021	OPERATIVO
21686	PUESTO DE SALUD FRATERNIDAD NIÑO JESUS ZONA X	602292810182	TERMOMETRO INFRARROJO	20051100953	TP500	CONTEC	2020	OPERATIVO
21687	PUESTO DE SALUD FRATERNIDAD NIÑO JESUS ZONA X	602292810183	TERMOMETRO INFRARROJO	20051100257	TP500	CONTEC	2020	OPERATIVO
21688	PUESTO DE SALUD FRATERNIDAD NIÑO JESUS ZONA X	602292810184	TERMOMETRO INFRARROJO	20050410542	TP500	CONTEC	2020	OPERATIVO
21689	CENTRO DE SALUD MADRE TERESA DE CALCUTA	602292810285	TERMOMETRO INFRARROJO	20051105090	TP500	CONTEC	2020	OPERATIVO
21690	CENTRO DE SALUD MADRE TERESA DE CALCUTA	602292810286	TERMOMETRO INFRARROJO	20051100288	TP500	CONTEC	2020	OPERATIVO
21691	CENTRO DE SALUD MADRE TERESA DE CALCUTA	602292810287	TERMOMETRO INFRARROJO	20051100254	TP500	CONTEC	2020	OPERATIVO
21692	CENTRO DE SALUD MADRE TERESA DE CALCUTA	602292810288	TERMOMETRO INFRARROJO	20050420500	TP500	CONTEC	2020	OPERATIVO
21693	CENTRO DE SALUD MADRE TERESA DE CALCUTA	602292810289	TERMOMETRO INFRARROJO	20050400328	TP500	CONTEC	2020	OPERATIVO
21694	CENTRO DE SALUD MADRE TERESA DE CALCUTA	602292810364	TERMOMETRO INFRARROJO	S/S	IT-1222	BRAV	2021	OPERATIVO
21695	CENTRO DE SALUD MADRE TERESA DE CALCUTA	602292810402	TERMOMETRO INFRARROJO	20051100990	TP500	CONTEC	2021	OPERATIVO
21696	CENTRO DE SALUD MADRE TERESA DE CALCUTA	602292810403	TERMOMETRO INFRARROJO	20051100983	TP500	CONTEC	2021	OPERATIVO
21697	PUESTO DE SALUD ALTO HUAMPANI	602292810069	TERMOMETRO INFRARROJO	20051123964	TP500	CONTEC	2020	OPERATIVO
21698	PUESTO DE SALUD ALTO HUAMPANI	602292810070	TERMOMETRO INFRARROJO	20051123968	TP500	CONTEC	2020	OPERATIVO
21699	PUESTO DE SALUD ALTO HUAMPANI	602292810071	TERMOMETRO INFRARROJO	20050400277	TP500	CONTEC	2020	OPERATIVO
21700	PUESTO DE SALUD ALTO PERU	602292810008	TERMOMETRO INFRARROJO	20051100996	TP500	CONTEC	2020	OPERATIVO
21701	PUESTO DE SALUD ALTO PERU	602292810009	TERMOMETRO INFRARROJO	20050420088	TP500	CONTEC	2020	OPERATIVO
21702	PUESTO DE SALUD ALTO PERU	602292810010	TERMOMETRO INFRARROJO	20050420323	TP500	CONTEC	2020	OPERATIVO
21703	PUESTO DE SALUD ALTO PERU	602292810384	TERMOMETRO INFRARROJO	20051104734	TP500	CONTEC	2021	OPERATIVO
21704	PUESTO DE SALUD AMAUTA	602292810188	TERMOMETRO INFRARROJO	20051108009	TP500	CONTEC	2020	OPERATIVO
21705	PUESTO DE SALUD AMAUTA	602292810189	TERMOMETRO INFRARROJO	20051100248	TP500	CONTEC	2020	OPERATIVO
21706	PUESTO DE SALUD AMAUTA	602292810190	TERMOMETRO INFRARROJO	20050400688	TP500	CONTEC	2020	OPERATIVO
21707	PUESTO DE SALUD ATE	602292810171	TERMOMETRO INFRARROJO	20051120718	TP500	CONTEC	2020	OPERATIVO
21708	PUESTO DE SALUD ATE	602292810172	TERMOMETRO INFRARROJO	20051100223	TP500	CONTEC	2020	OPERATIVO
21709	PUESTO DE SALUD ATE	602292810173	TERMOMETRO INFRARROJO	20050410017	TP500	CONTEC	2020	OPERATIVO
21710	PUESTO DE SALUD CERRO EL AGUSTINO	602292810266	TERMOMETRO INFRARROJO	20051100951	TP500	CONTEC	2020	OPERATIVO
21711	PUESTO DE SALUD CERRO EL AGUSTINO	602292810267	TERMOMETRO INFRARROJO	20051100220	TP500	CONTEC	2020	OPERATIVO

DIRIS LIMA ESTE V°B° MINGA OFICINA DE ABAST. INGRESO

N°	Nombre del Local	Código Patrimonial (Numérico)	Tipo (Vehículo o Maquinaria)	Placa /N° Serie	Modelo	Marca	Año de fabricación	Estado de Conservación (Operativo o Inoperativo)
21712	PUESTO DE SALUD CERRO EL AGUSTINO	602292810268	TERMOMETRO INFRARROJO	20050400683	TP500	CONTEC	2020	OPERATIVO
21713	PUESTO DE SALUD CERRO EL AGUSTINO	602292810434	TERMOMETRO INFRARROJO	20051104770	S/M	CONTEC	2021	OPERATIVO
21714	PUESTO DE SALUD CHACRASANA	602292810044	TERMOMETRO INFRARROJO	20051123905	TP500	CONTEC	2020	OPERATIVO
21715	PUESTO DE SALUD CHACRASANA	602292810045	TERMOMETRO INFRARROJO	20051123923	TP500	CONTEC	2020	OPERATIVO
21716	PUESTO DE SALUD CHACRASANA	602292810046	TERMOMETRO INFRARROJO	20050400498	TP500	CONTEC	2020	OPERATIVO
21717	PUESTO DE SALUD COLCA	602292810109	TERMOMETRO INFRARROJO	20051123902	TP500	CONTEC	2020	OPERATIVO
21718	PUESTO DE SALUD COLCA	602292810110	TERMOMETRO INFRARROJO	20051100913	TP500	CONTEC	2020	OPERATIVO
21719	PUESTO DE SALUD COLCA	602292810111	TERMOMETRO INFRARROJO	20050420716	TP500	CONTEC	2020	OPERATIVO
21720	PUESTO DE SALUD COLCA	602292810426	TERMOMETRO INFRARROJO	20051100973	S/M	CONTEC	2021	OPERATIVO
21721	PUESTO DE SALUD HORACIO ZEVALLOS	602292810209	TERMOMETRO INFRARROJO	20051100243	TP500	CONTEC	2020	OPERATIVO
21722	PUESTO DE SALUD HORACIO ZEVALLOS	602292810210	TERMOMETRO INFRARROJO	20051100234	TP500	CONTEC	2020	OPERATIVO
21723	PUESTO DE SALUD HORACIO ZEVALLOS	602292810211	TERMOMETRO INFRARROJO	20051100984	TP500	CONTEC	2020	OPERATIVO
21724	PUESTO DE SALUD HORACIO ZEVALLOS	602292810212	TERMOMETRO INFRARROJO	20050420319	TP500	CONTEC	2020	OPERATIVO
21725	PUESTO DE SALUD HORACIO ZEVALLOS	602292810213	TERMOMETRO INFRARROJO	20050420320	TP500	CONTEC	2020	OPERATIVO
21726	PUESTO DE SALUD HORACIO ZEVALLOS	602292810366	TERMOMETRO INFRARROJO	20051104756	TP500	CONTEC	2021	OPERATIVO
21727	PUESTO DE SALUD HORACIO ZEVALLOS	602292810367	TERMOMETRO INFRARROJO	20051100978	TP500	CONTEC	2021	OPERATIVO
21728	PUESTO DE SALUD HUASCATA	602292810075	TERMOMETRO INFRARROJO	20051123993	TP500	CONTEC	2020	OPERATIVO
21729	PUESTO DE SALUD HUASCATA	602292810076	TERMOMETRO INFRARROJO	20050410246	TP500	CONTEC	2020	OPERATIVO
21730	PUESTO DE SALUD HUASCATA	602292810077	TERMOMETRO INFRARROJO	20050410031	TP500	CONTEC	2020	OPERATIVO
21731	PUESTO DE SALUD HUAYCAN DE CIENEGUILLA	602292810136	TERMOMETRO INFRARROJO	20051104741	TP500	CONTEC	2020	OPERATIVO
21732	PUESTO DE SALUD HUAYCAN DE CIENEGUILLA	602292810137	TERMOMETRO INFRARROJO	20051108539	TP500	CONTEC	2020	OPERATIVO
21733	PUESTO DE SALUD HUAYCAN DE CIENEGUILLA	602292810138	TERMOMETRO INFRARROJO	20050400684	TP500	CONTEC	2020	OPERATIVO
21734	PUESTO DE SALUD HUAYCAN DE CIENEGUILLA	602292810425	TERMOMETRO INFRARROJO	20051100955	S/M	CONTEC	2021	OPERATIVO
21735	PUESTO DE SALUD LA FRATERNIDAD	602292810185	TERMOMETRO INFRARROJO	20051123959	TP500	CONTEC	2020	OPERATIVO
21736	PUESTO DE SALUD LA FRATERNIDAD	602292810186	TERMOMETRO INFRARROJO	20051100292	TP500	CONTEC	2020	OPERATIVO
21737	PUESTO DE SALUD LA FRATERNIDAD	602292810187	TERMOMETRO INFRARROJO	20050410373	TP500	CONTEC	2020	OPERATIVO
21738	PUESTO DE SALUD MARISCAL CASTILLA	602292810038	TERMOMETRO INFRARROJO	20051100927	TP500	CONTEC	2020	OPERATIVO
21739	PUESTO DE SALUD MARISCAL CASTILLA	602292810039	TERMOMETRO INFRARROJO	20051100939	TP500	CONTEC	2020	OPERATIVO
21740	PUESTO DE SALUD MARISCAL CASTILLA	602292810040	TERMOMETRO INFRARROJO	20050420090	TP500	CONTEC	2020	OPERATIVO
21741	CENTRO DE SALUD MATAZANGO	602292810121	TERMOMETRO INFRARROJO	20051108118	TP500	CONTEC	2020	OPERATIVO
21742	CENTRO DE SALUD MATAZANGO	602292810122	TERMOMETRO INFRARROJO	20050420082	TP500	CONTEC	2020	OPERATIVO
21743	CENTRO DE SALUD MATAZANGO	602292810123	TERMOMETRO INFRARROJO	20050420084	TP500	CONTEC	2020	OPERATIVO
21744	PUESTO DE SALUD METROPOLITANA	602292810242	TERMOMETRO INFRARROJO	20051100204	TP500	CONTEC	2020	OPERATIVO
21745	PUESTO DE SALUD METROPOLITANA	602292810243	TERMOMETRO INFRARROJO	20051100268	TP500	CONTEC	2020	OPERATIVO
21746	PUESTO DE SALUD METROPOLITANA	602292810244	TERMOMETRO INFRARROJO	20050400502	TP500	CONTEC	2020	OPERATIVO
21747	PUESTO DE SALUD METROPOLITANA	602292810363	TERMOMETRO INFRARROJO	S/S	IT-1222	BRAV	2021	OPERATIVO
21748	PUESTO DE SALUD METROPOLITANA	602292810395	TERMOMETRO INFRARROJO	20051104768	TP500	CONTEC	2021	OPERATIVO
21749	PUESTO DE SALUD PABLO PATRON	602292810029	TERMOMETRO INFRARROJO	20051100934	TP500	CONTEC	2020	OPERATIVO
21750	PUESTO DE SALUD PABLO PATRON	602292810030	TERMOMETRO INFRARROJO	20051100926	TP500	CONTEC	2020	OPERATIVO

DIRIS LIMA ESTE MINSA OFICINA DE ADMINISTRACIÓN

N°	Nombre del Local	Código Patrimonial (Numérico)	Tipo (Vehículo o Maquinaria)	Placa /N° Serie	Modelo	Marca	Año de fabricación	Estado de Conservación (Operativo o Inoperativo)
21751	PUESTO DE SALUD PABLO PATRON	602292810031	TERMOMETRO INFRARROJO	20050410544	TP500	CONTEC	2020	OPERATIVO
21752	PUESTO DE SALUD PERLA DEL SOL	602292810078	TERMOMETRO INFRARROJO	20051123926	TP500	CONTEC	2020	OPERATIVO
21753	PUESTO DE SALUD PERLA DEL SOL	602292810079	TERMOMETRO INFRARROJO	20051123976	TP500	CONTEC	2020	OPERATIVO
21754	PUESTO DE SALUD PERLA DEL SOL	602292810080	TERMOMETRO INFRARROJO	20050420324	TP500	CONTEC	2020	OPERATIVO
21755	PUESTO DE SALUD PORTADA DEL SOL	602292810106	TERMOMETRO INFRARROJO	20051100932	TP500	CONTEC	2020	OPERATIVO
21756	PUESTO DE SALUD PORTADA DEL SOL	602292810107	TERMOMETRO INFRARROJO	20050410118	TP500	CONTEC	2020	OPERATIVO
21757	PUESTO DE SALUD PORTADA DEL SOL	602292810108	TERMOMETRO INFRARROJO	20050420503	TP500	CONTEC	2020	OPERATIVO
21758	PUESTO DE SALUD PORTADA DEL SOL	602292810117	TERMOMETRO INFRARROJO	20051100228	TP500	CONTEC	2020	OPERATIVO
21759	PUESTO DE SALUD PORTADA DEL SOL	602292810118	TERMOMETRO INFRARROJO	20051100987	TP500	CONTEC	2020	OPERATIVO
21760	PUESTO DE SALUD PORTADA DEL SOL	602292810119	TERMOMETRO INFRARROJO	20050410540	TP500	CONTEC	2020	OPERATIVO
21761	PUESTO DE SALUD PORTADA DEL SOL	602292810120	TERMOMETRO INFRARROJO	20050410549	TP500	CONTEC	2020	OPERATIVO
21762	PUESTO DE SALUD SANTA ROSA DE QUIVES	602292810226	TERMOMETRO INFRARROJO	20051100911	TP500	CONTEC	2020	OPERATIVO
21763	PUESTO DE SALUD SANTA ROSA DE QUIVES	602292810227	TERMOMETRO INFRARROJO	20051100236	TP500	CONTEC	2020	OPERATIVO
21764	PUESTO DE SALUD SANTA ROSA DE QUIVES	602292810228	TERMOMETRO INFRARROJO	20050420060	TP500	CONTEC	2020	OPERATIVO
21765	PUESTO DE SALUD SEÑOR DE LOS MILAGROS	602292810035	TERMOMETRO INFRARROJO	20051101874	TP500	CONTEC	2020	OPERATIVO
21766	PUESTO DE SALUD SEÑOR DE LOS MILAGROS	602292810036	TERMOMETRO INFRARROJO	20050410367	TP500	CONTEC	2020	OPERATIVO
21767	PUESTO DE SALUD SEÑOR DE LOS MILAGROS	602292810037	TERMOMETRO INFRARROJO	20050400320	TP500	CONTEC	2020	OPERATIVO
21768	PUESTO DE SALUD TRES DE OCTUBRE	602292810299	TERMOMETRO INFRARROJO	20051123928	TP500	CONTEC	2020	OPERATIVO
21769	PUESTO DE SALUD TRES DE OCTUBRE	602292810300	TERMOMETRO INFRARROJO	20051123942	TP500	CONTEC	2020	OPERATIVO
21770	PUESTO DE SALUD TRES DE OCTUBRE	602292810301	TERMOMETRO INFRARROJO	20050420501	TP500	CONTEC	2020	OPERATIVO
21771	PUESTO DE SALUD TRES DE OCTUBRE	602292810431	TERMOMETRO INFRARROJO	20051104792	S/M	CONTEC	2021	OPERATIVO
21772	PUESTO DE SALUD TUPAC AMARU	602292810163	TERMOMETRO INFRARROJO	20051123979	TP500	CONTEC	2020	OPERATIVO
21773	PUESTO DE SALUD TUPAC AMARU	602292810164	TERMOMETRO INFRARROJO	20051100296	TP500	CONTEC	2020	OPERATIVO
21774	PUESTO DE SALUD TUPAC AMARU	602292810165	TERMOMETRO INFRARROJO	20050420715	TP500	CONTEC	2020	OPERATIVO
21775	PUESTO DE SALUD VILLA MERCEDES	602292810133	TERMOMETRO INFRARROJO	20051100976	TP500	CONTEC	2020	OPERATIVO
21776	PUESTO DE SALUD VILLA MERCEDES	602292810134	TERMOMETRO INFRARROJO	20050410455	TP500	CONTEC	2020	OPERATIVO
21777	PUESTO DE SALUD VILLA MERCEDES	602292810135	TERMOMETRO INFRARROJO	20050420763	TP500	CONTEC	2020	OPERATIVO
21778	PUESTO DE SALUD VILLA RICA	602292810072	TERMOMETRO INFRARROJO	20051123904	TP500	CONTEC	2020	OPERATIVO
21779	PUESTO DE SALUD VILLA RICA	602292810073	TERMOMETRO INFRARROJO	20051123913	TP500	CONTEC	2020	OPERATIVO
21780	PUESTO DE SALUD VILLA RICA	602292810074	TERMOMETRO INFRARROJO	20050410204	TP500	CONTEC	2020	OPERATIVO
21781	PUESTO DE SALUD VILLA RICA	602292810430	TERMOMETRO INFRARROJO	20051100259	S/M	CONTEC	2021	OPERATIVO
21782	PUESTO DE SALUD YANACOTO	602292810041	TERMOMETRO INFRARROJO	20050410033	TP500	CONTEC	2020	OPERATIVO
21783	PUESTO DE SALUD YANACOTO	602292810042	TERMOMETRO INFRARROJO	20051123984	TP500	CONTEC	2020	OPERATIVO
21784	PUESTO DE SALUD YANACOTO	602292810043	TERMOMETRO INFRARROJO	20050400504	TP500	CONTEC	2020	OPERATIVO
21785	DIRECCION ADMINISTRATIVA	602292810001	TERMOMETRO INFRARROJO	S/S	S/M	SIN MARCA	2019	OPERATIVO
21786	CENTRO DE SALUD MENTAL COMUNITARIO CIENEGUILLA	602292810102	TERMOMETRO INFRARROJO	20051100902	TP500	CONTEC	2020	OPERATIVO
21787	CENTRO DE SALUD MENTAL COMUNITARIO CIENEGUILLA	602292810103	TERMOMETRO INFRARROJO	20050420089	TP500	CONTEC	2020	OPERATIVO
21788	OFICINA DE GESTION DE RECURSOS HUMANOS	602292810306	TERMOMETRO INFRARROJO	20050410539	S/M	CONTEC	2020	OPERATIVO
21789	OFICINA DE GESTION DE RECURSOS HUMANOS	602292810307	TERMOMETRO INFRARROJO	20050410201	S/M	CONTEC	2020	OPERATIVO

DIRIS LIMA ESTE MINSA OFICINA DE ABASTECIMIENTO

N°	Nombre del Local	Código Patrimonial (Numérico)	Tipo (Vehículo o Maquinaria)	Placa /N° Serie	Modelo	Marca	Año de fabricación	Estado de Conservación (Operativo o Inoperativo)
21790	OFICINA DE GESTION DE RECURSOS HUMANOS	602292810308	TERMOMETRO INFRARROJO	20050410552	S/M	CONTEC	2020	OPERATIVO
21791	OFICINA DE GESTION DE RECURSOS HUMANOS	602292810309	TERMOMETRO INFRARROJO	20050420714	S/M	CONTEC	2020	OPERATIVO
21792	OFICINA DE GESTION DE RECURSOS HUMANOS	602292810310	TERMOMETRO INFRARROJO	20050400489	S/M	CONTEC	2020	OPERATIVO
21793	GESTION DE RIESGOS Y DESASTRES	602292810311	TERMOMETRO INFRARROJO	20050400495	S/M	CONTEC	2020	OPERATIVO
21794	GESTION DE RIESGOS Y DESASTRES	602292810312	TERMOMETRO INFRARROJO	20050420517	S/M	CONTEC	2020	OPERATIVO
21795	GESTION DE RIESGOS Y DESASTRES	602292810313	TERMOMETRO INFRARROJO	20050400493	S/M	CONTEC	2020	OPERATIVO
21796	GESTION DE RIESGOS Y DESASTRES	602292810314	TERMOMETRO INFRARROJO	20050400317	S/M	CONTEC	2020	OPERATIVO
21797	GESTION DE RIESGOS Y DESASTRES	602292810315	TERMOMETRO INFRARROJO	20050400325	S/M	CONTEC	2020	OPERATIVO
21798	GESTION DE RIESGOS Y DESASTRES	602292810316	TERMOMETRO INFRARROJO	20050410375	S/M	CONTEC	2020	OPERATIVO
21799	GESTION DE RIESGOS Y DESASTRES	602292810317	TERMOMETRO INFRARROJO	20050420317	S/M	CONTEC	2020	OPERATIVO
21800	GESTION DE RIESGOS Y DESASTRES	602292810318	TERMOMETRO INFRARROJO	20050400071	S/M	CONTEC	2020	OPERATIVO
21801	PUESTO DE SALUD NUEVA GALES	602292810339	TERMOMETRO INFRARROJO	20050400496	S/M	CONTEC	2020	OPERATIVO
21802	PUESTO DE SALUD NUEVA GALES	602292810340	TERMOMETRO INFRARROJO	20050400276	S/M	CONTEC	2020	OPERATIVO
21803	PUESTO DE SALUD NUEVA GALES	602292810341	TERMOMETRO INFRARROJO	20050420096	S/M	CONTEC	2020	OPERATIVO
21804	INTERVENCIONES SANITARIAS	602292810342	TERMOMETRO INFRARROJO	20050410376	S/M	CONTEC	2020	OPERATIVO
21805	INTERVENCIONES SANITARIAS	602292810343	TERMOMETRO INFRARROJO	20050420502	S/M	CONTEC	2020	OPERATIVO
21806	INTERVENCIONES SANITARIAS	602292810344	TERMOMETRO INFRARROJO	20050410370	S/M	CONTEC	2020	OPERATIVO
21807	INTERVENCIONES SANITARIAS	602292810345	TERMOMETRO INFRARROJO	20051104797	S/M	CONTEC	2021	OPERATIVO
21808	INTERVENCIONES SANITARIAS	602292810346	TERMOMETRO INFRARROJO	20051104775	S/M	CONTEC	2021	OPERATIVO
21809	RIS CHACLACAYO	602292810347	TERMOMETRO INFRARROJO	20051108214	TP500	CONTEC	2021	OPERATIVO
21810	RIS CHACLACAYO	602292810348	TERMOMETRO INFRARROJO	20051104780	TP500	CONTEC	2021	OPERATIVO
21811	RIS CHACLACAYO	602292810350	TERMOMETRO INFRARROJO	20051108506	TP500	CONTEC	2021	OPERATIVO
21812	RIS CHACLACAYO	602292810351	TERMOMETRO INFRARROJO	20051108518	TP500	CONTEC	2021	OPERATIVO
21813	INTERVENCIONES SANITARIAS	602292810352	TERMOMETRO INFRARROJO	20051104797	S/M	CONTEC	2021	OPERATIVO
21814	RIS ATE	602292810353	TERMOMETRO INFRARROJO	20051108507	TP500	CONTEC	2021	OPERATIVO
21815	RIS ATE	602292810354	TERMOMETRO INFRARROJO	20051104789	TP500	CONTEC	2021	OPERATIVO
21816	RIS ATE	602292810355	TERMOMETRO INFRARROJO	20051104785	TP500	CONTEC	2021	OPERATIVO
21817	RIS ATE	602292810356	TERMOMETRO INFRARROJO	20051104795	TP500	CONTEC	2021	OPERATIVO
21818	RIS ATE	602292810357	TERMOMETRO INFRARROJO	20051100967	TP500	CONTEC	2021	OPERATIVO
21819	RIS HUAYCAN	602292810358	TERMOMETRO INFRARROJO	20051102059	S/M	CONTEC	2021	OPERATIVO
21820	RIS HUAYCAN	602292810359	TERMOMETRO INFRARROJO	20051108547	S/M	CONTEC	2021	OPERATIVO
21821	RIS HUAYCAN	602292810360	TERMOMETRO INFRARROJO	20050400236	S/M	CONTEC	2021	OPERATIVO
21822	RIS HUAYCAN	602292810361	TERMOMETRO INFRARROJO	20050400671	S/M	CONTEC	2021	OPERATIVO
21823	RIS HUAYCAN	602292810362	TERMOMETRO INFRARROJO	20050410244	S/M	CONTEC	2021	OPERATIVO
21824	PUESTO DE SALUD NUEVA GALES	602292810428	TERMOMETRO INFRARROJO	20051103497	S/M	CONTEC	2021	OPERATIVO
21825	GESTION DE RIESGOS Y DESASTRES	602292810319	TERMOMETRO INFRARROJO	20050410233	S/M	CONTEC	2020	OPERATIVO
21826	GESTION DE RIESGOS Y DESASTRES	602292810320	TERMOMETRO INFRARROJO	20050400063	S/M	CONTEC	2020	OPERATIVO
21827	GESTION DE RIESGOS Y DESASTRES	602292810321	TERMOMETRO INFRARROJO	20050410537	S/M	CONTEC	2020	OPERATIVO
21828	GESTION DE RIESGOS Y DESASTRES	602292810322	TERMOMETRO INFRARROJO	20050410541	S/M	CONTEC	2020	OPERATIVO

DIRIS LIMA ESTE
OFICINA DE BIENES Y SERVICIOS

Nº	Nombre del Local	Código Patrimonial (Numérico)	Tipo (Vehículo o Maquinaria)	Placa /Nº Serie	Modelo	Marca	Año de fabricación	Estado de Conservación (Operativo o Inoperativo)
21829	GESTION DE RIESGOS Y DESASTRES	602292810323	TERMOMETRO INFRARROJO	20050420705	S/M	CONTEC	2020	OPERATIVO
21830	GESTION DE RIESGOS Y DESASTRES	602292810324	TERMOMETRO INFRARROJO	20050400048	S/M	CONTEC	2020	OPERATIVO
21831	GESTION DE RIESGOS Y DESASTRES	602292810325	TERMOMETRO INFRARROJO	20050410551	S/M	CONTEC	2020	OPERATIVO
21832	GESTION DE RIESGOS Y DESASTRES	602292810326	TERMOMETRO INFRARROJO	20050420709	S/M	CONTEC	2020	OPERATIVO
21833	GESTION DE RIESGOS Y DESASTRES	602292810327	TERMOMETRO INFRARROJO	20050420091	S/M	CONTEC	2020	OPERATIVO
21834	GESTION DE RIESGOS Y DESASTRES	602292810328	TERMOMETRO INFRARROJO	20050400505	S/M	CONTEC	2020	OPERATIVO
21835	GESTION DE RIESGOS Y DESASTRES	602292810329	TERMOMETRO INFRARROJO	20050420698	S/M	CONTEC	2020	OPERATIVO
21836	GESTION DE RIESGOS Y DESASTRES	602292810330	TERMOMETRO INFRARROJO	20050410241	S/M	CONTEC	2020	OPERATIVO
21837	GESTION DE RIESGOS Y DESASTRES	602292810331	TERMOMETRO INFRARROJO	20050420318	S/M	CONTEC	2020	OPERATIVO
21838	GESTION DE RIESGOS Y DESASTRES	602292810332	TERMOMETRO INFRARROJO	20050410037	S/M	CONTEC	2020	OPERATIVO
21839	GESTION DE RIESGOS Y DESASTRES	602292810333	TERMOMETRO INFRARROJO	20050400260	S/M	CONTEC	2020	OPERATIVO
21840	GESTION DE RIESGOS Y DESASTRES	602292810334	TERMOMETRO INFRARROJO	20050427696	S/M	CONTEC	2020	OPERATIVO
21841	GESTION DE RIESGOS Y DESASTRES	602292810335	TERMOMETRO INFRARROJO	20050406773	S/M	CONTEC	2020	OPERATIVO
21842	GESTION DE RIESGOS Y DESASTRES	602292810336	TERMOMETRO INFRARROJO	20050419322	S/M	CONTEC	2020	OPERATIVO
21843	GESTION DE RIESGOS Y DESASTRES	602292810337	TERMOMETRO INFRARROJO	20050419341	S/M	CONTEC	2020	OPERATIVO
21844	GESTION DE RIESGOS Y DESASTRES	602292810338	TERMOMETRO INFRARROJO	20050419308	S/M	CONTEC	2020	OPERATIVO
21845	CENTRO DE SALUD VIÑA SAN FRANCISCO	602292810234	TERMOMETRO INFRARROJO	20051100905	TP500	CONTEC	2020	OPERATIVO
21846	CENTRO DE SALUD VIÑA SAN FRANCISCO	602292810235	TERMOMETRO INFRARROJO	20051100273	TP500	CONTEC	2020	OPERATIVO
21847	CENTRO DE SALUD VIÑA SAN FRANCISCO	602292810236	TERMOMETRO INFRARROJO	20050400065	TP500	CONTEC	2020	OPERATIVO
21848	CENTRO DE SALUD VIÑA SAN FRANCISCO	602292810447	TERMOMETRO INFRARROJO	20051104762	S/M	CONTEC	2021	OPERATIVO
21849	PUESTO DE SALUD VILLA DEL SOL	602292810032	TERMOMETRO INFRARROJO	20051100957	TP500	CONTEC	2020	OPERATIVO
21850	PUESTO DE SALUD VILLA DEL SOL	602292810033	TERMOMETRO INFRARROJO	20051100965	TP500	CONTEC	2020	OPERATIVO
21851	PUESTO DE SALUD VILLA DEL SOL	602292810034	TERMOMETRO INFRARROJO	20050400494	TP500	CONTEC	2020	OPERATIVO
21852	CENTRO DE SALUD VIRGEN DEL CARMEN LA ERA	602292810066	TERMOMETRO INFRARROJO	20051123952	TP500	CONTEC	2020	OPERATIVO
21853	CENTRO DE SALUD VIRGEN DEL CARMEN LA ERA	602292810067	TERMOMETRO INFRARROJO	20051123901	TP500	CONTEC	2020	OPERATIVO
21854	CENTRO DE SALUD VIRGEN DEL CARMEN LA ERA	602292810068	TERMOMETRO INFRARROJO	20050420085	TP500	CONTEC	2020	OPERATIVO
21855	CENTRO DE SALUD VIRGEN DEL CARMEN LA ERA	602292810432	TERMOMETRO INFRARROJO	20051104778	S/M	CONTEC	2021	OPERATIVO
21856	PUESTO DE SALUD VIRGEN DEL ROSARIO CARAPONGO	602292810017	TERMOMETRO INFRARROJO	20051100994	TP500	CONTEC	2020	OPERATIVO
21857	PUESTO DE SALUD VIRGEN DEL ROSARIO CARAPONGO	602292810019	TERMOMETRO INFRARROJO	20051100922	TP500	CONTEC	2020	OPERATIVO
21858	PUESTO DE SALUD VIRGEN DEL ROSARIO CARAPONGO	602292810020	TERMOMETRO INFRARROJO	20050420059	TP500	CONTEC	2020	OPERATIVO
21859	PUESTO DE SALUD VIRGEN DEL ROSARIO CARAPONGO	602292810405	TERMOMETRO INFRARROJO	S/S	IT-1222	BRAV	2021	OPERATIVO
21860	PUESTO DE SALUD VIRGEN DEL ROSARIO CARAPONGO	602292810407	TERMOMETRO INFRARROJO	20051100947	S/M	CONTEC	2021	OPERATIVO
21861	CENTRO DE SALUD CHANCAS DE ANDAHUAYLAS	602292810438	TERMÓMETRO INFRARROJO CLÍNICO SIN CONTACTO	07704	S/M	SIN MARCA	2021	OPERATIVO
21862	CENTRO DE SALUD COOPERATIVA UNIVERSAL	602292810437	TERMÓMETRO INFRARROJO CLÍNICO SIN CONTACTO	07855	S/M	SIN MARCA	2021	OPERATIVO
21863	CENTRO DE SALUD FORTALEZA	602292810413	TERMÓMETRO INFRARROJO CLÍNICO SIN CONTACTO	07748	S/M	SIN MARCA	2021	OPERATIVO
21864	CENTRO DE SALUD MANYLSA	602292810419	TERMÓMETRO INFRARROJO CLÍNICO SIN CONTACTO	07792	S/M	SIN MARCA	2021	OPERATIVO
21865	CENTRO DE SALUD MANYLSA	602292810420	TERMÓMETRO INFRARROJO CLÍNICO SIN CONTACTO	11050	S/M	SIN MARCA	2021	OPERATIVO
21866	CENTRO DE SALUD MENTAL COMUNITARIO DAVID TEJADA DE RIVERA EL AGUSTINO	602292810445	TERMÓMETRO INFRARROJO CLÍNICO SIN CONTACTO	07770	S/M	SIN MARCA	2021	OPERATIVO
21867	CENTRO DE SALUD MENTAL COMUNITARIO EL AGUSTINO	602292810444	TERMÓMETRO INFRARROJO CLÍNICO SIN CONTACTO	10767	S/M	SIN MARCA	2021	OPERATIVO

N°	Nombre del Local	Código Patrimonial (Numérico)	Tipo (Vehículo o Maquinaria)	Placa /N° Serie	Modelo	Marca	Año de fabricación	Estado de Conservación (Operativo o Inoperativo)
21868	CENTRO DE SALUD MENTAL COMUNITARIO SANTA ANITA	602292810446	TERMÓMETRO INFRARROJO CLÍNICO SIN CONTACTO	07910	S/M	SIN MARCA	2021	OPERATIVO
21869	CENTRO DE SALUD MICAELA BASTIDAS	602292810414	TERMÓMETRO INFRARROJO CLÍNICO SIN CONTACTO	11270	S/M	SIN MARCA	2021	OPERATIVO
21870	CENTRO DE SALUD NOCHETO	602292810441	TERMÓMETRO INFRARROJO CLÍNICO SIN CONTACTO	07721	S/M	SIN MARCA	2021	OPERATIVO
21871	CENTRO DE SALUD SALAMANCA	602292810410	TERMÓMETRO INFRARROJO CLÍNICO SIN CONTACTO	07705	S/M	SIN MARCA	2021	OPERATIVO
21872	CENTRO DE SALUD SAN CARLOS	602292810439	TERMÓMETRO INFRARROJO CLÍNICO SIN CONTACTO	07786	S/M	SIN MARCA	2021	OPERATIVO
21873	CENTRO DE SALUD SANTA CLARA	602292810416	TERMÓMETRO INFRARROJO CLÍNICO SIN CONTACTO	07744	S/M	SIN MARCA	2021	OPERATIVO
21874	CENTRO DE SALUD SANTA CLARA	602292810417	TERMÓMETRO INFRARROJO CLÍNICO SIN CONTACTO	11044	S/M	SIN MARCA	2021	OPERATIVO
21875	CENTRO DE SALUD SEÑOR DE LOS MILAGROS	602292810415	TERMÓMETRO INFRARROJO CLÍNICO SIN CONTACTO	11130	S/M	SIN MARCA	2021	OPERATIVO
21876	CENTRO MATERNO INFANTIL SAN FERNANDO	602292810411	TERMÓMETRO INFRARROJO CLÍNICO SIN CONTACTO	07798	S/M	SIN MARCA	2021	OPERATIVO
21877	CENTRO MATERNO INFANTIL SANTA ANITA	602292810442	TERMÓMETRO INFRARROJO CLÍNICO SIN CONTACTO	07720	S/M	SIN MARCA	2021	OPERATIVO
21878	CENTRO MATERNO INFANTIL SANTA ANITA	602292810443	TERMÓMETRO INFRARROJO CLÍNICO SIN CONTACTO	07756	S/M	SIN MARCA	2021	OPERATIVO
21879	CENTRO MATERNO INFANTIL TAMBO VIEJO	602292810423	TERMÓMETRO INFRARROJO CLÍNICO SIN CONTACTO	07727	S/M	SIN MARCA	2021	OPERATIVO
21880	PUESTO DE SALUD FRATERNIDAD NIÑO JESUS ZONA X	602292810418	TERMÓMETRO INFRARROJO CLÍNICO SIN CONTACTO	07730	S/M	SIN MARCA	2021	OPERATIVO
21881	PUESTO DE SALUD ATE	602292810412	TERMÓMETRO INFRARROJO CLÍNICO SIN CONTACTO	11200	S/M	SIN MARCA	2021	OPERATIVO
21882	CENTRO DE SALUD MATAZANGO	602292810421	TERMÓMETRO INFRARROJO CLÍNICO SIN CONTACTO	07724	S/M	SIN MARCA	2021	OPERATIVO
21883	PUESTO DE SALUD PORTADA DEL SOL	602292810422	TERMÓMETRO INFRARROJO CLÍNICO SIN CONTACTO	07701	S/M	SIN MARCA	2021	OPERATIVO
21884	PUESTO DE SALUD PORTADA DEL SOL	602292810427	TERMÓMETRO INFRARROJO CLÍNICO SIN CONTACTO	08218	S/M	SIN MARCA	2021	OPERATIVO
21885	CENTRO DE SALUD VIÑA SAN FRANCISCO	602292810440	TERMÓMETRO INFRARROJO CLÍNICO SIN CONTACTO	10781	S/M	SIN MARCA	2021	OPERATIVO
21886	DIRECCION ADMINISTRATIVA	672298610001	TORNILLO DE BANCO	1	2	RD N° 629-19-DIRIS LE-	2019	OPERATIVO
21887	PUESTO DE SALUD CASA HUERTA LA CAMPIÑA	462295200005	TORRE METALICA			SIN MARCA	2011	OPERATIVO
21888	CENTRO MATERNO INFANTIL SAN FERNANDO	462295200002	TORRE METALICA			SIN MARCA	2006	OPERATIVO
21889	CENTRO MATERNO INFANTIL SANTA ANITA	462295200004	TORRE METALICA			SIN MARCA	2006	OPERATIVO
21890	CENTRO MATERNO INFANTIL TAMBO VIEJO	462295200001	TORRE METALICA			SIN MARCA	1998	OPERATIVO
21891	CENTRO MATERNO INFANTIL TAMBO VIEJO	462295200003	TORRE METALICA			SIN MARCA	2006	OPERATIVO
21892	PUESTO DE SALUD ALTO PERU	462295200006	TORRE METALICA			SIN MARCA	2011	OPERATIVO
21893	DIRECCION ADMINISTRATIVA	462295200008	TORRE METALICA	1	2	RD N° 629-19-DIRIS LE-	2019	OPERATIVO
21894	DIRECCION ADMINISTRATIVA	462295200009	TORRE METALICA	1	2	RD N° 629-19-DIRIS LE-	2019	OPERATIVO
21895	DIRECCION DE MONITOREO Y GESTION SANITARIA	462295200010	TORRE METALICA	S/S	S/M	SIN MARCA.	2020	OPERATIVO
21896	DIRECCION ADMINISTRATIVA	462295200007	TORRE METALICA	1	2	RD N° 629-19-DIRIS LE-	2019	OPERATIVO
21897	CENTRO DE SALUD BETHANIA	462299500008	TRANSFORMADOR (MAYOR A 1/4 UIT)			SIN MARCA	1996	OPERATIVO
21898	CENTRO DE SALUD MANYLSA	462299500009	TRANSFORMADOR (MAYOR A 1/4 UIT)			SIN MARCA	1996	OPERATIVO
21899	CENTRO DE SALUD MANYLSA	462299500013	TRANSFORMADOR (MAYOR A 1/4 UIT)			SIN MARCA	2014	OPERATIVO
21900	CENTRO DE SALUD MOYOPAMPA	462299500010	TRANSFORMADOR (MAYOR A 1/4 UIT)			SIN MARCA	1996	OPERATIVO
21901	CENTRO DE SALUD MOYOPAMPA	462299500011	TRANSFORMADOR (MAYOR A 1/4 UIT)			SIN MARCA	1996	OPERATIVO
21902	CENTRO DE SALUD SANTA CLARA	462299500012	TRANSFORMADOR (MAYOR A 1/4 UIT)			SIN MARCA	1996	OPERATIVO
21903	CENTRO MATERNO INFANTIL MIGUEL GRAU	462299500007	TRANSFORMADOR (MAYOR A 1/4 UIT)			SIN MARCA	1996	OPERATIVO
21904	CENTRO DE SALUD MADRE TERESA DE CALCUTA	462299500004	TRANSFORMADOR (MAYOR A 1/4 UIT)			SIN MARCA	1993	OPERATIVO
21905	DIRECCION DE MONITOREO Y GESTION SANITARIA	462299500003	TRANSFORMADOR (MAYOR A 1/4 UIT)			SIN MARCA	1992	OPERATIVO
21906	DIRECCION DE MONITOREO Y GESTION SANITARIA	462299500006	TRANSFORMADOR (MAYOR A 1/4 UIT)			SIN MARCA	1996	OPERATIVO

N°	Nombre del Local	Código Patrimonial (Numérico)	Tipo (Vehículo o Maquinaria)	Placa /N° Serie	Modelo	Marca	Año de fabricación	Estado de Conservación (Operativo o Inoperativo)
21907	DIRECCION ADMINISTRATIVA	462299500014	TRANSFORMADOR (MAYOR A 1/4 UIT)	1	2	RD N° 629-19-DIRIS LE-	2019	OPERATIVO
21908	LABORATORIO DE SALUD PUBLICA	462299500015	TRANSFORMADOR (MAYOR A 1/4 UIT)	18120226	TAMF-35	TEDA POWER/SAF	2020	OPERATIVO
21909	CENTRO DE SALUD VIÑA SAN FRANCISCO	462299500005	TRANSFORMADOR (MAYOR A 1/4 UIT)			SIN MARCA	1994	OPERATIVO
21910	DIRECCION ADMINISTRATIVA	602295540002	TURBIDIMETRO	761591	HI93703	HANNA	2019	OPERATIVO
21911	DIRECCION ADMINISTRATIVA	602295540003	TURBIDIMETRO	643939	HI98703	HANNA	2019	OPERATIVO
21912	DIRECCION ADMINISTRATIVA	602295540004	TURBIDIMETRO	729504	HI-9026	HANNA	2019	OPERATIVO
21913	DIRECCION ADMINISTRATIVA	602295540005	TURBIDIMETRO	0240_09	HI93414	HANNA	2019	OPERATIVO
21914	DIRECCION DE SALUD AMBIENTAL E INOCUIDAD ALIMENTARIA	602295540007	TURBIDIMETRO DIGITAL	2100616009	TB100	BANTE INSTRUMEN	2021	OPERATIVO
21915	LABORATORIO DE SALUD PUBLICA	602295540001	TURBIDÍMETRO PORTÁTIL	19070C077973	2100Q	HACH	2019	OPERATIVO
21916	DIRECCION DE MONITOREO Y GESTION SANITARIA	602295540006	TURBIDÍMETRO PORTÁTIL	05010420090340	DEN-1B	BIOSAN	2020	OPERATIVO
21917	DIRECCION DE MEDICAMENTOS INSUMOS Y DROGAS	112275080001	ULTRACONGELADORA	21060-15853	S/M	STIRLING ULTRACOLD	2021	OPERATIVO
21918	DIRECCION DE MEDICAMENTOS INSUMOS Y DROGAS	112275080002	ULTRACONGELADORA	21060-15845	S/M	STIRLING ULTRACOLD	2021	OPERATIVO
21919	DIRECCION DE MEDICAMENTOS INSUMOS Y DROGAS	112275080003	ULTRACONGELADORA	21060-15855	S/M	STIRLING ULTRACOLD	2021	OPERATIVO
21920	CENTRO DE SALUD PROGRESO	532298010001	ULTRASONIDO PARA TERAPIA			SIN MARCA	2009	OPERATIVO
21921	PUESTO DE SALUD CASA HUERTA LA CAMPIÑA	740899500731	UNIDAD CENTRAL DE PROCESO - CPU	MXL34714CR		HP	2014	OPERATIVO
21922	PUESTO DE SALUD CASA HUERTA LA CAMPIÑA	740899500815	UNIDAD CENTRAL DE PROCESO - CPU			SIN MARCA	2015	OPERATIVO
21923	PUESTO DE SALUD CASA HUERTA LA CAMPIÑA	740899500970	UNIDAD CENTRAL DE PROCESO - CPU	MXL5521KZB	ELITE DESK 800G1SFF	HP	2016	OPERATIVO
21924	PUESTO DE SALUD CASA HUERTA LA CAMPIÑA	740899501139	UNIDAD CENTRAL DE PROCESO - CPU	MJ0651AZ	910S	LENOVO THINKCENT	2018	OPERATIVO
21925	PUESTO DE SALUD CASA HUERTA LA CAMPIÑA	740899501170	UNIDAD CENTRAL DE PROCESO - CPU	MJ0650N7	910S	LENOVO THINKCENT	2018	OPERATIVO
21926	PUESTO DE SALUD CASA HUERTA LA CAMPIÑA	740899501270	UNIDAD CENTRAL DE PROCESO - CPU	MXL83328BW		HP	2018	OPERATIVO
21927	PUESTO DE SALUD CASA HUERTA LA CAMPIÑA	740899501466	UNIDAD CENTRAL DE PROCESO - CPU	8CG9241ZGH	PRO ONE 400 G4 AIO	H P	2019	OPERATIVO
21928	PUESTO DE SALUD CASA HUERTA LA CAMPIÑA	740899501585	UNIDAD CENTRAL DE PROCESO - CPU	MXL91549G8	ESK 600 G4 SFF	HP	2019	OPERATIVO
21929	PUESTO DE SALUD CASA HUERTA LA CAMPIÑA	740899502460	UNIDAD CENTRAL DE PROCESO - CPU	HQRGH13	D111S	DELL	2020	OPERATIVO
21930	PUESTO DE SALUD CASA HUERTA LA CAMPIÑA	740899502461	UNIDAD CENTRAL DE PROCESO - CPU	GJC7H13	D111S	DELL	2020	OPERATIVO
21931	PUESTO DE SALUD CASA HUERTA LA CAMPIÑA	740899502462	UNIDAD CENTRAL DE PROCESO - CPU	GJ54H13	D111S	DELL	2020	OPERATIVO
21932	PUESTO DE SALUD CASA HUERTA LA CAMPIÑA	740899502463	UNIDAD CENTRAL DE PROCESO - CPU	HK6GH13	D111S	DELL	2020	OPERATIVO
21933	PUESTO DE SALUD CASA HUERTA LA CAMPIÑA	740899502464	UNIDAD CENTRAL DE PROCESO - CPU	HPNHH13	D111S	DELL	2020	OPERATIVO
21934	PUESTO DE SALUD CASA HUERTA LA CAMPIÑA	740899502465	UNIDAD CENTRAL DE PROCESO - CPU	HQ3JH13	D111S	DELL	2020	OPERATIVO
21935	PUESTO DE SALUD CASA HUERTA LA CAMPIÑA	740899502466	UNIDAD CENTRAL DE PROCESO - CPU	HJTFH13	D111S	DELL	2020	OPERATIVO
21936	PUESTO DE SALUD CASA HUERTA LA CAMPIÑA	740899500893	UNIDAD CENTRAL DE PROCESO - CPU	MJ01TE9BY	THINKCENTRE M93	LENOVO	2016	OPERATIVO
21937	CENTRO DE SALUD 07 DE OCTUBRE	740899501008	UNIDAD CENTRAL DE PROCESO - CPU	MXL602130J	ELITE DESK 800G1SFF	HP	2016	OPERATIVO
21938	CENTRO DE SALUD 07 DE OCTUBRE	740899501125	UNIDAD CENTRAL DE PROCESO - CPU	MJ0650M0	910S	LENOVO THINKCENT	2018	OPERATIVO
21939	CENTRO DE SALUD 07 DE OCTUBRE	740899501214	UNIDAD CENTRAL DE PROCESO - CPU	MXL8031C59		HP	2018	OPERATIVO
21940	CENTRO DE SALUD 07 DE OCTUBRE	740899501254	UNIDAD CENTRAL DE PROCESO - CPU	MXL833188Q		HP	2018	OPERATIVO
21941	CENTRO DE SALUD 07 DE OCTUBRE	740899501413	UNIDAD CENTRAL DE PROCESO - CPU	S/N: 8CG9234DQ8	PRO ONE 400 G4 AIO	H P	2019	OPERATIVO
21942	CENTRO DE SALUD 07 DE OCTUBRE	740899501527	UNIDAD CENTRAL DE PROCESO - CPU	MXL915449L	ESK 600 G4 SFF	HP	2019	OPERATIVO
21943	CENTRO DE SALUD 07 DE OCTUBRE	740899502063	UNIDAD CENTRAL DE PROCESO - CPU	HKVCH13	D111S	DELL	2020	OPERATIVO
21944	CENTRO DE SALUD 07 DE OCTUBRE	740899502064	UNIDAD CENTRAL DE PROCESO - CPU	HD3FH13	D111S	DELL	2020	OPERATIVO
21945	CENTRO DE SALUD 07 DE OCTUBRE	740899502065	UNIDAD CENTRAL DE PROCESO - CPU	HPVCH13	D111S	DELL	2020	OPERATIVO

DIRIS LIMA ESTE MINSA OFICINA DE ABASTECIMIENTO V°B°

N°	Nombre del Local	Código Patrimonial (Numérico)	Tipo (Vehículo o Maquinaria)	Placa /N° Serie	Modelo	Marca	Año de fabricación	Estado de Conservación (Operativo o Inoperativo)
21946	CENTRO DE SALUD 07 DE OCTUBRE	740899502066	UNIDAD CENTRAL DE PROCESO - CPU	HPQGH13	D111S	DELL	2020	OPERATIVO
21947	CENTRO DE SALUD 07 DE OCTUBRE	740899502067	UNIDAD CENTRAL DE PROCESO - CPU	HCYDH13	D111S	DELL	2020	OPERATIVO
21948	CENTRO DE SALUD 07 DE OCTUBRE	740899502068	UNIDAD CENTRAL DE PROCESO - CPU	HGHBH13	D111S	DELL	2020	OPERATIVO
21949	CENTRO DE SALUD 07 DE OCTUBRE	740899502069	UNIDAD CENTRAL DE PROCESO - CPU	HC8CH13	D111S	DELL	2020	OPERATIVO
21950	CENTRO DE SALUD 07 DE OCTUBRE	740899502611	UNIDAD CENTRAL DE PROCESO - CPU	BVPC673	OPTIPLEX 7080	DELL	2020	OPERATIVO
21951	CENTRO DE SALUD 07 DE OCTUBRE	740899502678	UNIDAD CENTRAL DE PROCESO - CPU	HGDDH13	S/M	DELL	2021	OPERATIVO
21952	CENTRO DE SALUD 07 DE OCTUBRE	740899500887	UNIDAD CENTRAL DE PROCESO - CPU	MJ01TE4P	THINKCENTRE M93	LENOVO	2016	OPERATIVO
21953	CENTRO DE SALUD 07 DE OCTUBRE	740899501402	UNIDAD CENTRAL DE PROCESO - CPU	MXL216152S	COMPAQ 6200 PRO	HP	2019	OPERATIVO
21954	CENTRO DE SALUD ALFA Y OMEGA	740899500477	UNIDAD CENTRAL DE PROCESO - CPU			DATAONE	2012	OPERATIVO
21955	CENTRO DE SALUD ALFA Y OMEGA	740899500586	UNIDAD CENTRAL DE PROCESO - CPU			HP	2013	OPERATIVO
21956	CENTRO DE SALUD ALFA Y OMEGA	740899500661	UNIDAD CENTRAL DE PROCESO - CPU	MXL3290W2N		HP	2014	OPERATIVO
21957	CENTRO DE SALUD ALFA Y OMEGA	740899500662	UNIDAD CENTRAL DE PROCESO - CPU	MXL3290W33		HP	2014	OPERATIVO
21958	CENTRO DE SALUD ALFA Y OMEGA	740899500663	UNIDAD CENTRAL DE PROCESO - CPU	MXL3290W35		HP	2014	OPERATIVO
21959	CENTRO DE SALUD ALFA Y OMEGA	740899500664	UNIDAD CENTRAL DE PROCESO - CPU	MXL3290W37		HP	2014	OPERATIVO
21960	CENTRO DE SALUD ALFA Y OMEGA	740899500665	UNIDAD CENTRAL DE PROCESO - CPU	MXL3290W4G		HP	2014	OPERATIVO
21961	CENTRO DE SALUD ALFA Y OMEGA	740899500666	UNIDAD CENTRAL DE PROCESO - CPU	MXL3290W4H		HP	2014	OPERATIVO
21962	CENTRO DE SALUD ALFA Y OMEGA	740899500667	UNIDAD CENTRAL DE PROCESO - CPU	MXL3290W4Q		HP	2014	OPERATIVO
21963	CENTRO DE SALUD ALFA Y OMEGA	740899500668	UNIDAD CENTRAL DE PROCESO - CPU	MXL3290W56		HP	2014	OPERATIVO
21964	CENTRO DE SALUD ALFA Y OMEGA	740899500669	UNIDAD CENTRAL DE PROCESO - CPU	MXL3290W5L		HP	2014	OPERATIVO
21965	CENTRO DE SALUD ALFA Y OMEGA	740899500670	UNIDAD CENTRAL DE PROCESO - CPU	MXL3290W66		HP	2014	OPERATIVO
21966	CENTRO DE SALUD ALFA Y OMEGA	740899500671	UNIDAD CENTRAL DE PROCESO - CPU	MXL33313D2		HP	2014	OPERATIVO
21967	CENTRO DE SALUD ALFA Y OMEGA	740899500672	UNIDAD CENTRAL DE PROCESO - CPU	MXL3331522		HP	2014	OPERATIVO
21968	CENTRO DE SALUD ALFA Y OMEGA	740899500673	UNIDAD CENTRAL DE PROCESO - CPU	MXL3331531		HP	2014	OPERATIVO
21969	CENTRO DE SALUD ALFA Y OMEGA	740899500675	UNIDAD CENTRAL DE PROCESO - CPU	MXL333153J		HP	2014	OPERATIVO
21970	CENTRO DE SALUD ALFA Y OMEGA	740899500676	UNIDAD CENTRAL DE PROCESO - CPU	MXL333153P		HP	2014	OPERATIVO
21971	CENTRO DE SALUD ALFA Y OMEGA	740899500677	UNIDAD CENTRAL DE PROCESO - CPU	MXL333153R		HP	2014	OPERATIVO
21972	CENTRO DE SALUD ALFA Y OMEGA	740899500678	UNIDAD CENTRAL DE PROCESO - CPU	MXL3331545		HP	2014	OPERATIVO
21973	CENTRO DE SALUD ALFA Y OMEGA	740899500679	UNIDAD CENTRAL DE PROCESO - CPU	MXL3331547		HP	2014	OPERATIVO
21974	CENTRO DE SALUD ALFA Y OMEGA	740899500680	UNIDAD CENTRAL DE PROCESO - CPU	MXL333154C		HP	2014	OPERATIVO
21975	CENTRO DE SALUD ALFA Y OMEGA	740899500726	UNIDAD CENTRAL DE PROCESO - CPU	MXL3480PY2		HP	2014	OPERATIVO
21976	CENTRO DE SALUD ALFA Y OMEGA	740899500780	UNIDAD CENTRAL DE PROCESO - CPU			SIN MARCA	2015	OPERATIVO
21977	CENTRO DE SALUD ALFA Y OMEGA	740899501007	UNIDAD CENTRAL DE PROCESO - CPU	MXL6021GO6	ELITE DESK 800G1SFF	HP	2016	OPERATIVO
21978	CENTRO DE SALUD ALFA Y OMEGA	740899501075	UNIDAD CENTRAL DE PROCESO - CPU	MJ04MHL8	THINKCENT M900SFF	HP	2017	OPERATIVO
21979	CENTRO DE SALUD ALFA Y OMEGA	740899501211	UNIDAD CENTRAL DE PROCESO - CPU	MXL8031C6T		HP	2018	OPERATIVO
21980	CENTRO DE SALUD ALFA Y OMEGA	740899501451	UNIDAD CENTRAL DE PROCESO - CPU	8CG9242QX1	PRO ONE 400 G4 AIO	H P	2019	OPERATIVO
21981	CENTRO DE SALUD ALFA Y OMEGA	740899501534	UNIDAD CENTRAL DE PROCESO - CPU	MXL91544CB	ESK 600 G4 SFF	HP	2019	OPERATIVO
21982	CENTRO DE SALUD ALFA Y OMEGA	740899501600	UNIDAD CENTRAL DE PROCESO - CPU	MXL91544G5	ESK 600 G4 SFF	HP	2019	OPERATIVO
21983	CENTRO DE SALUD ALFA Y OMEGA	740899502303	UNIDAD CENTRAL DE PROCESO - CPU	HDBCH13	D111S	DELL	2020	OPERATIVO
21984	CENTRO DE SALUD ALFA Y OMEGA	740899502304	UNIDAD CENTRAL DE PROCESO - CPU	HHNDH13	D111S	DELL	2020	OPERATIVO

DIRIS LIMA ESTE MINSA OFICINA DE ADMINISTRACIÓN

N°	Nombre del Local	Código Patrimonial (Numérico)	Tipo (Vehículo o Maquinaria)	Placa /N° Serie	Modelo	Marca	Año de fabricación	Estado de Conservación (Operativo o Inoperativo)
21985	CENTRO DE SALUD ALFA Y OMEGA	740899502305	UNIDAD CENTRAL DE PROCESO - CPU	GJK5H13	D111S	DELL	2020	OPERATIVO
21986	CENTRO DE SALUD ALFA Y OMEGA	740899502306	UNIDAD CENTRAL DE PROCESO - CPU	GJ26H13	D111S	DELL	2020	OPERATIVO
21987	CENTRO DE SALUD ALFA Y OMEGA	740899502307	UNIDAD CENTRAL DE PROCESO - CPU	GLC6H13	D111S	DELL	2020	OPERATIVO
21988	CENTRO DE SALUD ALFA Y OMEGA	740899502308	UNIDAD CENTRAL DE PROCESO - CPU	HQ4FH13	D111S	DELL	2020	OPERATIVO
21989	CENTRO DE SALUD ALFA Y OMEGA	740899502309	UNIDAD CENTRAL DE PROCESO - CPU	HPQDH13	D111S	DELL	2020	OPERATIVO
21990	CENTRO DE SALUD ALFA Y OMEGA	740899502310	UNIDAD CENTRAL DE PROCESO - CPU	HKCHH13	D111S	DELL	2020	OPERATIVO
21991	CENTRO DE SALUD ALFA Y OMEGA	740899502707	UNIDAD CENTRAL DE PROCESO - CPU	HGDGH13	S/M	DELL	2021	OPERATIVO
21992	CENTRO DE SALUD ANCIETA BAJA	740899500364	UNIDAD CENTRAL DE PROCESO - CPU			SIN MARCA	2009	OPERATIVO
21993	CENTRO DE SALUD ANCIETA BAJA	740899500450	UNIDAD CENTRAL DE PROCESO - CPU			DATAONE	2012	OPERATIVO
21994	CENTRO DE SALUD ANCIETA BAJA	740899500688	UNIDAD CENTRAL DE PROCESO - CPU	MXL34714SN		HP	2014	OPERATIVO
21995	CENTRO DE SALUD ANCIETA BAJA	740899501014	UNIDAD CENTRAL DE PROCESO - CPU	MXL6021G1M	ELITE DESK 800G1SFF	HP	2016	OPERATIVO
21996	CENTRO DE SALUD ANCIETA BAJA	740899501116	UNIDAD CENTRAL DE PROCESO - CPU	MJ0650MR	910S	LENOVO THINKCENT	2018	OPERATIVO
21997	CENTRO DE SALUD ANCIETA BAJA	740899501198	UNIDAD CENTRAL DE PROCESO - CPU	MXL8031C25		HP	2018	OPERATIVO
21998	CENTRO DE SALUD ANCIETA BAJA	740899501268	UNIDAD CENTRAL DE PROCESO - CPU	MXL83328BX		HP	2018	OPERATIVO
21999	CENTRO DE SALUD ANCIETA BAJA	740899501445	UNIDAD CENTRAL DE PROCESO - CPU	8CG9234DS5	PRO ONE 400 G4 AIO	H P	2019	OPERATIVO
22000	CENTRO DE SALUD ANCIETA BAJA	740899501517	UNIDAD CENTRAL DE PROCESO - CPU	MXL91549NK	ESK600	HP	2019	OPERATIVO
22001	CENTRO DE SALUD ANCIETA BAJA	740899501620	UNIDAD CENTRAL DE PROCESO - CPU	MXL91549BN	ESK 600 G4 SFF	HP	2019	OPERATIVO
22002	CENTRO DE SALUD ANCIETA BAJA	740899502036	UNIDAD CENTRAL DE PROCESO - CPU	HC4BH13	D111S	DELL	2020	OPERATIVO
22003	CENTRO DE SALUD ANCIETA BAJA	740899502037	UNIDAD CENTRAL DE PROCESO - CPU	GN96H13	D111S	DELL	2020	OPERATIVO
22004	CENTRO DE SALUD ANCIETA BAJA	740899502038	UNIDAD CENTRAL DE PROCESO - CPU	HC9HH13	D111S	DELL	2020	OPERATIVO
22005	CENTRO DE SALUD ANCIETA BAJA	740899502039	UNIDAD CENTRAL DE PROCESO - CPU	HKHHH13	D111S	DELL	2020	OPERATIVO
22006	CENTRO DE SALUD ANCIETA BAJA	740899502040	UNIDAD CENTRAL DE PROCESO - CPU	HKNDH13	D111S	DELL	2020	OPERATIVO
22007	CENTRO DE SALUD ANCIETA BAJA	740899502041	UNIDAD CENTRAL DE PROCESO - CPU	HJTBH13	D111S	DELL	2020	OPERATIVO
22008	CENTRO DE SALUD ANCIETA BAJA	740899500894	UNIDAD CENTRAL DE PROCESO - CPU	MJ01TE2M	THINKCENTRE M93	LENOVO	2016	OPERATIVO
22009	CENTRO DE SALUD ANCIETA BAJA	740899501401	UNIDAD CENTRAL DE PROCESO - CPU	MXL2152FWY	COMPAQ 6200 PRO	HP	2019	OPERATIVO
22010	CENTRO DE SALUD BETHANIA	740899500602	UNIDAD CENTRAL DE PROCESO - CPU			HP	2013	OPERATIVO
22011	CENTRO DE SALUD BETHANIA	740899500689	UNIDAD CENTRAL DE PROCESO - CPU	MXL348ZXF		HP	2014	OPERATIVO
22012	CENTRO DE SALUD BETHANIA	740899500971	UNIDAD CENTRAL DE PROCESO - CPU	MXL5512DLO	ELITE DESK 800G1SFF	HP	2016	OPERATIVO
22013	CENTRO DE SALUD BETHANIA	740899501119	UNIDAD CENTRAL DE PROCESO - CPU	MJ064ZUM	910S	LENOVO THINKCENT	2018	OPERATIVO
22014	CENTRO DE SALUD BETHANIA	740899501197	UNIDAD CENTRAL DE PROCESO - CPU	MXL8031C34	800 G3	HP	2018	INOPERATIVO
22015	CENTRO DE SALUD BETHANIA	740899501262	UNIDAD CENTRAL DE PROCESO - CPU	MXL8331K6F		SIN MARCA	2018	OPERATIVO
22016	CENTRO DE SALUD BETHANIA	740899501429	UNIDAD CENTRAL DE PROCESO - CPU	8CG9234DPN	PRO ONE 400 G4 AIO	H P	2019	OPERATIVO
22017	CENTRO DE SALUD BETHANIA	740899501519	UNIDAD CENTRAL DE PROCESO - CPU	MXL91549CT		HP	2019	OPERATIVO
22018	CENTRO DE SALUD BETHANIA	740899501606	UNIDAD CENTRAL DE PROCESO - CPU	MXL915446Z	ESK 600 G4 SFF	HP	2019	OPERATIVO
22019	CENTRO DE SALUD BETHANIA	740899502070	UNIDAD CENTRAL DE PROCESO - CPU	HHKCH13	D111S	DELL	2020	OPERATIVO
22020	CENTRO DE SALUD BETHANIA	740899502071	UNIDAD CENTRAL DE PROCESO - CPU	GN84H13	D111S	DELL	2020	OPERATIVO
22021	CENTRO DE SALUD BETHANIA	740899502072	UNIDAD CENTRAL DE PROCESO - CPU	HBZHH13	D111S	DELL	2020	OPERATIVO
22022	CENTRO DE SALUD BETHANIA	740899502073	UNIDAD CENTRAL DE PROCESO - CPU	HKLBH13	D111S	DELL	2020	OPERATIVO
22023	CENTRO DE SALUD BETHANIA	740899502074	UNIDAD CENTRAL DE PROCESO - CPU	HJLBH13	D111S	DELL	2020	OPERATIVO

DIRIS LIMA ESTE MINSA OFICINA DE ASESORIA JURIDICA V°B°

N°	Nombre del Local	Código Patrimonial (Numérico)	Tipo (Vehículo o Maquinaria)	Placa /N° Serie	Modelo	Marca	Año de fabricación	Estado de Conservación (Operativo o Inoperativo)
22024	CENTRO DE SALUD BETHANIA	740899502075	UNIDAD CENTRAL DE PROCESO - CPU	HJXBH13	D111S	DELL	2020	OPERATIVO
22025	CENTRO DE SALUD BETHANIA	740899502076	UNIDAD CENTRAL DE PROCESO - CPU	HH4GH13	D111S	DELL	2020	OPERATIVO
22026	CENTRO DE SALUD BETHANIA	740899502077	UNIDAD CENTRAL DE PROCESO - CPU	HJY9H13	D111S	DELL	2020	OPERATIVO
22027	CENTRO DE SALUD BETHANIA	740899502675	UNIDAD CENTRAL DE PROCESO - CPU	GHZ4H13	S/M	DELL	2021	OPERATIVO
22028	CENTRO DE SALUD BETHANIA	740899500895	UNIDAD CENTRAL DE PROCESO - CPU	MJ01TEAP	THINKCENTRE M93	LENOVO	2016	OPERATIVO
22029	CENTRO DE SALUD BETHANIA	740899501379	UNIDAD CENTRAL DE PROCESO - CPU	MXL2141HRN	COMPAQ 6200 PRO MT PC	HP	2019	OPERATIVO
22030	CENTRO DE SALUD CATALINA HUANCA	740899500690	UNIDAD CENTRAL DE PROCESO - CPU	MXL34714T5		HP	2014	OPERATIVO
22031	CENTRO DE SALUD CATALINA HUANCA	740899500882	UNIDAD CENTRAL DE PROCESO - CPU	MXL5391LM3M	ELITEDESK 800 G1 SFF	HP	2016	OPERATIVO
22032	CENTRO DE SALUD CATALINA HUANCA	740899500972	UNIDAD CENTRAL DE PROCESO - CPU	MXL5521QN2W	ELITE DESK 800G1SFF	HP	2016	OPERATIVO
22033	CENTRO DE SALUD CATALINA HUANCA	740899501120	UNIDAD CENTRAL DE PROCESO - CPU	MJ0650N5	910S	LENOVO THINKCENT	2018	OPERATIVO
22034	CENTRO DE SALUD CATALINA HUANCA	740899501121	UNIDAD CENTRAL DE PROCESO - CPU	MJ064ZU4	910S	LENOVO THINKCENT	2018	OPERATIVO
22035	CENTRO DE SALUD CATALINA HUANCA	740899501196	UNIDAD CENTRAL DE PROCESO - CPU	MXL8031C68		HP	2018	OPERATIVO
22036	CENTRO DE SALUD CATALINA HUANCA	740899501428	UNIDAD CENTRAL DE PROCESO - CPU	8CG9241ZM6	PRO ONE 400 G4 AIO	H P	2019	OPERATIVO
22037	CENTRO DE SALUD CATALINA HUANCA	740899501515	UNIDAD CENTRAL DE PROCESO - CPU	MXL91549SJ	ESK600	HP	2019	OPERATIVO
22038	CENTRO DE SALUD CATALINA HUANCA	740899501516	UNIDAD CENTRAL DE PROCESO - CPU	MX91549DD	ESK600	HP	2019	OPERATIVO
22039	CENTRO DE SALUD CATALINA HUANCA	740899501595	UNIDAD CENTRAL DE PROCESO - CPU	MXL91543ZD	ESK 600 G4 SFF	HP	2019	OPERATIVO
22040	CENTRO DE SALUD CATALINA HUANCA	740899502028	UNIDAD CENTRAL DE PROCESO - CPU	HGNHH13	D111S	DELL	2020	OPERATIVO
22041	CENTRO DE SALUD CATALINA HUANCA	740899502029	UNIDAD CENTRAL DE PROCESO - CPU	GKV6H13	D111S	DELL	2020	OPERATIVO
22042	CENTRO DE SALUD CATALINA HUANCA	740899502030	UNIDAD CENTRAL DE PROCESO - CPU	GLH3H13	D111S	DELL	2020	OPERATIVO
22043	CENTRO DE SALUD CATALINA HUANCA	740899502031	UNIDAD CENTRAL DE PROCESO - CPU	HDCGH13	D111S	DELL	2020	OPERATIVO
22044	CENTRO DE SALUD CATALINA HUANCA	740899502032	UNIDAD CENTRAL DE PROCESO - CPU	HBZ9H13	D111S	DELL	2020	OPERATIVO
22045	CENTRO DE SALUD CATALINA HUANCA	740899502033	UNIDAD CENTRAL DE PROCESO - CPU	HKJFH13	D111S	DELL	2020	OPERATIVO
22046	CENTRO DE SALUD CATALINA HUANCA	740899502034	UNIDAD CENTRAL DE PROCESO - CPU	HHLCH13	D111S	DELL	2020	OPERATIVO
22047	CENTRO DE SALUD CATALINA HUANCA	740899502035	UNIDAD CENTRAL DE PROCESO - CPU	GGR3H13	D111S	DELL	2020	OPERATIVO
22048	CENTRO DE SALUD CATALINA HUANCA	740899502674	UNIDAD CENTRAL DE PROCESO - CPU	HGNFH13	S/M	DELL	2021	OPERATIVO
22049	CENTRO DE SALUD CATALINA HUANCA	740899500896	UNIDAD CENTRAL DE PROCESO - CPU	MJ01TE2W	THINKCENTRE M93	LENOVO	2016	OPERATIVO
22050	CENTRO DE SALUD CATALINA HUANCA	740899501380	UNIDAD CENTRAL DE PROCESO - CPU	MXL2141HKV	COMPAQ 6200 PRO MT PC	HP	2019	OPERATIVO
22051	CENTRO DE SALUD CATALINA HUANCA	740899501408	UNIDAD CENTRAL DE PROCESO - CPU	S/S	S/M	HP	2019	OPERATIVO
22052	CENTRO DE SALUD CATALINA HUANCA	740899501949	UNIDAD CENTRAL DE PROCESO - CPU	S/S	S/M	COMPATIBLE	2019	INOPERATIVO
22053	CENTRO DE SALUD CHANCAS DE ANDAHUAYLAS	740899500551	UNIDAD CENTRAL DE PROCESO - CPU			HP	2013	OPERATIVO
22054	CENTRO DE SALUD CHANCAS DE ANDAHUAYLAS	740899500692	UNIDAD CENTRAL DE PROCESO - CPU	MXL34714CX		HP	2014	OPERATIVO
22055	CENTRO DE SALUD CHANCAS DE ANDAHUAYLAS	740899500803	UNIDAD CENTRAL DE PROCESO - CPU			SIN MARCA	2015	OPERATIVO
22056	CENTRO DE SALUD CHANCAS DE ANDAHUAYLAS	740899500804	UNIDAD CENTRAL DE PROCESO - CPU			SIN MARCA	2015	OPERATIVO
22057	CENTRO DE SALUD CHANCAS DE ANDAHUAYLAS	740899501018	UNIDAD CENTRAL DE PROCESO - CPU	MXL602130G	ELITE DESK 800G1SFF	HP	2016	OPERATIVO
22058	CENTRO DE SALUD CHANCAS DE ANDAHUAYLAS	740899501134	UNIDAD CENTRAL DE PROCESO - CPU	MJ064ZRA	910S	LENOVO THINKCENT	2018	OPERATIVO
22059	CENTRO DE SALUD CHANCAS DE ANDAHUAYLAS	740899501201	UNIDAD CENTRAL DE PROCESO - CPU	MXL8031C6H		HP	2018	OPERATIVO
22060	CENTRO DE SALUD CHANCAS DE ANDAHUAYLAS	740899501411	UNIDAD CENTRAL DE PROCESO - CPU	S/N: 8CG9241ZRG	PRO ONE 400 G4 AIO	H P	2019	OPERATIVO
22061	CENTRO DE SALUD CHANCAS DE ANDAHUAYLAS	740899501522	UNIDAD CENTRAL DE PROCESO - CPU	MXL9216J0B	ESK600	HP	2019	OPERATIVO
22062	CENTRO DE SALUD CHANCAS DE ANDAHUAYLAS	740899502085	UNIDAD CENTRAL DE PROCESO - CPU	HHKHH13	D111S	DELL	2020	OPERATIVO

N°	Nombre del Local	Código Patrimonial (Numérico)	Tipo (Vehículo o Maquinaria)	Placa /N° Serie	Modelo	Marca	Año de fabricación	Estado de Conservación (Operativo o Inoperativo)
22063	CENTRO DE SALUD CHANCAS DE ANDAHUAYLAS	740899502086	UNIDAD CENTRAL DE PROCESO - CPU	HC8BH13	D111S	DELL	2020	OPERATIVO
22064	CENTRO DE SALUD CHANCAS DE ANDAHUAYLAS	740899502087	UNIDAD CENTRAL DE PROCESO - CPU	GGJ4H13	D111S	DELL	2020	OPERATIVO
22065	CENTRO DE SALUD CHANCAS DE ANDAHUAYLAS	740899502088	UNIDAD CENTRAL DE PROCESO - CPU	GH37H13	D111S	DELL	2020	OPERATIVO
22066	CENTRO DE SALUD CHANCAS DE ANDAHUAYLAS	740899502089	UNIDAD CENTRAL DE PROCESO - CPU	GJY7H13	D111S	DELL	2020	OPERATIVO
22067	CENTRO DE SALUD CHANCAS DE ANDAHUAYLAS	740899502090	UNIDAD CENTRAL DE PROCESO - CPU	HK8BH13	D111S	DELL	2020	OPERATIVO
22068	CENTRO DE SALUD CHANCAS DE ANDAHUAYLAS	740899502091	UNIDAD CENTRAL DE PROCESO - CPU	HPWBH13	D111S	DELL	2020	OPERATIVO
22069	CENTRO DE SALUD CHANCAS DE ANDAHUAYLAS	740899502092	UNIDAD CENTRAL DE PROCESO - CPU	GGK6H13	D111S	DELL	2020	OPERATIVO
22070	CENTRO DE SALUD CHANCAS DE ANDAHUAYLAS	740899502093	UNIDAD CENTRAL DE PROCESO - CPU	HPTFH13	D111S	DELL	2020	OPERATIVO
22071	CENTRO DE SALUD CHANCAS DE ANDAHUAYLAS	740899502612	UNIDAD CENTRAL DE PROCESO - CPU	BGHG673	OPTIPLEX 7080	DELL	2020	OPERATIVO
22072	CENTRO DE SALUD CHANCAS DE ANDAHUAYLAS	740899500900	UNIDAD CENTRAL DE PROCESO - CPU	MJ01TE9X	THINKCENTRE M93	LENOVO	2016	OPERATIVO
22073	CENTRO DE SALUD CHANCAS DE ANDAHUAYLAS	740899501376	UNIDAD CENTRAL DE PROCESO - CPU	MXL2141HQP	COMPAQ6200 PRO MT	HP	2019	OPERATIVO
22074	CENTRO DE SALUD CHOSICA	740899500566	UNIDAD CENTRAL DE PROCESO - CPU			HP	2013	OPERATIVO
22075	CENTRO DE SALUD CHOSICA	740899500567	UNIDAD CENTRAL DE PROCESO - CPU			HP	2013	OPERATIVO
22076	CENTRO DE SALUD CHOSICA	740899500568	UNIDAD CENTRAL DE PROCESO - CPU			HP	2013	OPERATIVO
22077	CENTRO DE SALUD CHOSICA	740899500693	UNIDAD CENTRAL DE PROCESO - CPU	MXL34714D1		HP	2014	OPERATIVO
22078	CENTRO DE SALUD CHOSICA	740899501012	UNIDAD CENTRAL DE PROCESO - CPU	MXL602112XI	ELITE DESK 800G1SFF	HP	2016	OPERATIVO
22079	CENTRO DE SALUD CHOSICA	740899501089	UNIDAD CENTRAL DE PROCESO - CPU	MJ064ZQ1	M910S	LENOVO THINKCENT	2018	OPERATIVO
22080	CENTRO DE SALUD CHOSICA	740899501090	UNIDAD CENTRAL DE PROCESO - CPU	MJ064ZUA	M910S	LENOVO THINKCENT	2018	OPERATIVO
22081	CENTRO DE SALUD CHOSICA	740899501091	UNIDAD CENTRAL DE PROCESO - CPU	MJ0651C9	M910S	LENOVO THINKCENT	2018	OPERATIVO
22082	CENTRO DE SALUD CHOSICA	740899501092	UNIDAD CENTRAL DE PROCESO - CPU	MJ0651FD	M910S	LENOVO THINKCENT	2018	OPERATIVO
22083	CENTRO DE SALUD CHOSICA	740899501093	UNIDAD CENTRAL DE PROCESO - CPU	MJ0650H1	M910S	LENOVO THINKCENT	2018	OPERATIVO
22084	CENTRO DE SALUD CHOSICA	740899501194	UNIDAD CENTRAL DE PROCESO - CPU	MXL8031C55		HP	2018	OPERATIVO
22085	CENTRO DE SALUD CHOSICA	740899501473	UNIDAD CENTRAL DE PROCESO - CPU	8CG9241ZFC	PRO ONE 400 G4 AIO	H P	2019	OPERATIVO
22086	CENTRO DE SALUD CHOSICA	740899501558	UNIDAD CENTRAL DE PROCESO - CPU	MXL91549ML	ESK 600 G4 SFF	HP	2019	OPERATIVO
22087	CENTRO DE SALUD CHOSICA	740899501601	UNIDAD CENTRAL DE PROCESO - CPU	MXL9154BF4	ESK 600 G4 SFF	HP	2019	OPERATIVO
22088	CENTRO DE SALUD CHOSICA	740899502482	UNIDAD CENTRAL DE PROCESO - CPU	HCZHH13	D111S	DELL	2020	OPERATIVO
22089	CENTRO DE SALUD CHOSICA	740899502483	UNIDAD CENTRAL DE PROCESO - CPU	GLL5H13	D111S	DELL	2020	OPERATIVO
22090	CENTRO DE SALUD CHOSICA	740899502484	UNIDAD CENTRAL DE PROCESO - CPU	GF97H13	D111S	DELL	2020	OPERATIVO
22091	CENTRO DE SALUD CHOSICA	740899502485	UNIDAD CENTRAL DE PROCESO - CPU	HD0FH13	D111S	DELL	2020	OPERATIVO
22092	CENTRO DE SALUD CHOSICA	740899502486	UNIDAD CENTRAL DE PROCESO - CPU	HD3CH13	D111S	DELL	2020	OPERATIVO
22093	CENTRO DE SALUD CHOSICA	740899502487	UNIDAD CENTRAL DE PROCESO - CPU	HCZCH13	D111S	DELL	2020	OPERATIVO
22094	CENTRO DE SALUD CHOSICA	740899502488	UNIDAD CENTRAL DE PROCESO - CPU	HGHGH13	D111S	DELL	2020	OPERATIVO
22095	CENTRO DE SALUD CHOSICA	740899502489	UNIDAD CENTRAL DE PROCESO - CPU	H6S8H13	D111S	DELL	2020	OPERATIVO
22096	CENTRO DE SALUD CHOSICA	740899502490	UNIDAD CENTRAL DE PROCESO - CPU	H6T3H13	D111S	DELL	2020	OPERATIVO
22097	CENTRO DE SALUD CHOSICA	740899502491	UNIDAD CENTRAL DE PROCESO - CPU	H6R9H13	D111S	DELL	2020	OPERATIVO
22098	CENTRO DE SALUD CHOSICA	740899502585	UNIDAD CENTRAL DE PROCESO - CPU	HGJBH13	S/M	DELL	2020	OPERATIVO
22099	CENTRO DE SALUD CHOSICA	740899500892	UNIDAD CENTRAL DE PROCESO - CPU	MJ01T9C5	THINKCENTRE M93	LENOVO	2016	OPERATIVO
22100	CENTRO DE SALUD CHOSICA	740899501952	UNIDAD CENTRAL DE PROCESO - CPU			COMPATIBLE	2019	OPERATIVO
22101	CENTRO DE SALUD CHOSICA	740899501958	UNIDAD CENTRAL DE PROCESO - CPU			COMPATIBLE	2019	OPERATIVO

N°	Nombre del Local	Código Patrimonial (Numérico)	Tipo (Vehículo o Maquinaria)	Placa /N° Serie	Modelo	Marca	Año de fabricación	Estado de Conservación (Operativo o Inoperativo)
22102	CENTRO DE SALUD COOPERATIVA UNIVERSAL	740899500434	UNIDAD CENTRAL DE PROCESO - CPU			DATAONE	2012	OPERATIVO
22103	CENTRO DE SALUD COOPERATIVA UNIVERSAL	740899500552	UNIDAD CENTRAL DE PROCESO - CPU			HP	2013	OPERATIVO
22104	CENTRO DE SALUD COOPERATIVA UNIVERSAL	740899500694	UNIDAD CENTRAL DE PROCESO - CPU	MXL3480ZX6		HP	2014	OPERATIVO
22105	CENTRO DE SALUD COOPERATIVA UNIVERSAL	740899500766	UNIDAD CENTRAL DE PROCESO - CPU			SIN MARCA	2015	OPERATIVO
22106	CENTRO DE SALUD COOPERATIVA UNIVERSAL	740899500799	UNIDAD CENTRAL DE PROCESO - CPU			SIN MARCA	2015	OPERATIVO
22107	CENTRO DE SALUD COOPERATIVA UNIVERSAL	740899500800	UNIDAD CENTRAL DE PROCESO - CPU			SIN MARCA	2015	OPERATIVO
22108	CENTRO DE SALUD COOPERATIVA UNIVERSAL	740899500817	UNIDAD CENTRAL DE PROCESO - CPU			SIN MARCA	2015	OPERATIVO
22109	CENTRO DE SALUD COOPERATIVA UNIVERSAL	740899500989	UNIDAD CENTRAL DE PROCESO - CPU	MXL6021FWW	ELITE DESK 800G1SFF	HP	2016	OPERATIVO
22110	CENTRO DE SALUD COOPERATIVA UNIVERSAL	740899501019	UNIDAD CENTRAL DE PROCESO - CPU	MXL6021FYV	ELITE DESK 800G1SFF	HP	2016	OPERATIVO
22111	CENTRO DE SALUD COOPERATIVA UNIVERSAL	740899501129	UNIDAD CENTRAL DE PROCESO - CPU	MJ0650NM	910S	LENOVO THINKCENT	2018	OPERATIVO
22112	CENTRO DE SALUD COOPERATIVA UNIVERSAL	740899501130	UNIDAD CENTRAL DE PROCESO - CPU	MJ0650H8	910S	LENOVO THINKCENT	2018	OPERATIVO
22113	CENTRO DE SALUD COOPERATIVA UNIVERSAL	740899501184	UNIDAD CENTRAL DE PROCESO - CPU	MXL8031C4H		HP	2018	OPERATIVO
22114	CENTRO DE SALUD COOPERATIVA UNIVERSAL	740899501472	UNIDAD CENTRAL DE PROCESO - CPU	8CG9242SPL	PRO ONE 400 G4 AIO	H P	2019	OPERATIVO
22115	CENTRO DE SALUD COOPERATIVA UNIVERSAL	740899501525	UNIDAD CENTRAL DE PROCESO - CPU	MXL91549Z2	ESK6000811	HP	2019	OPERATIVO
22116	CENTRO DE SALUD COOPERATIVA UNIVERSAL	740899501625	UNIDAD CENTRAL DE PROCESO - CPU	MXL915449T	ESK 600 G4 SFF	HP	2019	OPERATIVO
22117	CENTRO DE SALUD COOPERATIVA UNIVERSAL	740899502078	UNIDAD CENTRAL DE PROCESO - CPU	GGQ3H13	D111S	DELL	2020	OPERATIVO
22118	CENTRO DE SALUD COOPERATIVA UNIVERSAL	740899502079	UNIDAD CENTRAL DE PROCESO - CPU	HC4DH13	D111S	DELL	2020	OPERATIVO
22119	CENTRO DE SALUD COOPERATIVA UNIVERSAL	740899502080	UNIDAD CENTRAL DE PROCESO - CPU	GNH9H13	D111S	DELL	2020	OPERATIVO
22120	CENTRO DE SALUD COOPERATIVA UNIVERSAL	740899502081	UNIDAD CENTRAL DE PROCESO - CPU	HKWDH13	D111S	DELL	2020	OPERATIVO
22121	CENTRO DE SALUD COOPERATIVA UNIVERSAL	740899502082	UNIDAD CENTRAL DE PROCESO - CPU	HKJBH13	D111S	DELL	2020	OPERATIVO
22122	CENTRO DE SALUD COOPERATIVA UNIVERSAL	740899502083	UNIDAD CENTRAL DE PROCESO - CPU	HJLGH13	D111S	DELL	2020	OPERATIVO
22123	CENTRO DE SALUD COOPERATIVA UNIVERSAL	740899502084	UNIDAD CENTRAL DE PROCESO - CPU	HJWCH13	D111S	DELL	2020	OPERATIVO
22124	CENTRO DE SALUD COOPERATIVA UNIVERSAL	740899502679	UNIDAD CENTRAL DE PROCESO - CPU	HGPHH13	S/M	DELL	2021	OPERATIVO
22125	CENTRO DE SALUD COOPERATIVA UNIVERSAL	740899500901	UNIDAD CENTRAL DE PROCESO - CPU	MJ01TE4S	THINKCENTRE M93	LENOVO	2016	OPERATIVO
22126	CENTRO DE SALUD COOPERATIVA UNIVERSAL	740899501374	UNIDAD CENTRAL DE PROCESO - CPU	MXL2141HFO	COMPAQ 600 PRO MT PC	HP	2019	OPERATIVO
22127	CENTRO DE SALUD EL AGUSTINO	740899500455	UNIDAD CENTRAL DE PROCESO - CPU	S/S	S/M	HALION	2012	INOPERATIVO
22128	CENTRO DE SALUD EL AGUSTINO	740899500589	UNIDAD CENTRAL DE PROCESO - CPU	S/S	S/M	SAMSUNG	2013	INOPERATIVO
22129	CENTRO DE SALUD EL AGUSTINO	740899500695	UNIDAD CENTRAL DE PROCESO - CPU	MXL3480PWW	S/M	HP	2014	INOPERATIVO
22130	CENTRO DE SALUD EL AGUSTINO	740899500973	UNIDAD CENTRAL DE PROCESO - CPU	MXL5521KYV	ELITE DESK 800G1SFF	HP	2016	OPERATIVO
22131	CENTRO DE SALUD EL AGUSTINO	740899501148	UNIDAD CENTRAL DE PROCESO - CPU	MJ0651HQ	910S	LENOVO THINKCENT	2018	OPERATIVO
22132	CENTRO DE SALUD EL AGUSTINO	740899501149	UNIDAD CENTRAL DE PROCESO - CPU	MJ0650J0	910S	LENOVO THINKCENT	2018	OPERATIVO
22133	CENTRO DE SALUD EL AGUSTINO	740899501150	UNIDAD CENTRAL DE PROCESO - CPU	MJ064ZQT	910S	LENOVO THINKCENT	2018	OPERATIVO
22134	CENTRO DE SALUD EL AGUSTINO	740899501200	UNIDAD CENTRAL DE PROCESO - CPU	MXL8031C3H		HP	2018	OPERATIVO
22135	CENTRO DE SALUD EL AGUSTINO	740899501423	UNIDAD CENTRAL DE PROCESO - CPU	8CG9234DV6	PRO ONE 400 G4 AIO	H P	2019	OPERATIVO
22136	CENTRO DE SALUD EL AGUSTINO	740899501622	UNIDAD CENTRAL DE PROCESO - CPU	MXL91549F5	ESK 600 G4 SFF	HP	2019	OPERATIVO
22137	CENTRO DE SALUD EL AGUSTINO	740899502049	UNIDAD CENTRAL DE PROCESO - CPU	HDBDH13	DCCYIF	DELL	2020	OPERATIVO
22138	CENTRO DE SALUD EL AGUSTINO	740899502050	UNIDAD CENTRAL DE PROCESO - CPU	HHKBH13	D111S	DELL	2020	OPERATIVO
22139	CENTRO DE SALUD EL AGUSTINO	740899502051	UNIDAD CENTRAL DE PROCESO - CPU	HKGHH13	D111S	DELL	2020	OPERATIVO
22140	CENTRO DE SALUD EL AGUSTINO	740899502052	UNIDAD CENTRAL DE PROCESO - CPU	HKHGH13	D111S	DELL	2020	OPERATIVO

DIRIS LIMA ESTE MINSA OFICINA DE ABASTECIMIENTO V°B°

N°	Nombre del Local	Código Patrimonial (Numérico)	Tipo (Vehículo o Maquinaria)	Placa /N° Serie	Modelo	Marca	Año de fabricación	Estado de Conservación (Operativo o Inoperativo)
22141	CENTRO DE SALUD EL AGUSTINO	740899502053	UNIDAD CENTRAL DE PROCESO - CPU	HKDJH13	D111S	DELL	2020	OPERATIVO
22142	CENTRO DE SALUD EL AGUSTINO	740899502054	UNIDAD CENTRAL DE PROCESO - CPU	HKLGH13	D111S	DELL	2020	OPERATIVO
22143	CENTRO DE SALUD EL AGUSTINO	740899502055	UNIDAD CENTRAL DE PROCESO - CPU	HKMHH13	D111S	DELL	2020	OPERATIVO
22144	CENTRO DE SALUD EL AGUSTINO	740899500898	UNIDAD CENTRAL DE PROCESO - CPU	MJ01TD7T	THINKCENTRE M93	LENOVO	2016	OPERATIVO
22145	CENTRO DE SALUD EL AGUSTINO	740899501377	UNIDAD CENTRAL DE PROCESO - CPU	MXL21614L1	COMPAQ 6200 PRO MT PC	HP	2019	OPERATIVO
22146	CENTRO DE SALUD EL BOSQUE	740899500682	UNIDAD CENTRAL DE PROCESO - CPU	MXL3350SK7		HP	2014	OPERATIVO
22147	CENTRO DE SALUD EL BOSQUE	740899500696	UNIDAD CENTRAL DE PROCESO - CPU	MXL3480PY7		HP	2014	OPERATIVO
22148	CENTRO DE SALUD EL BOSQUE	740899500947	UNIDAD CENTRAL DE PROCESO - CPU	MXL5521LO4	ELITE DESK 800G1SFF	HP	2016	INOPERATIVO
22149	CENTRO DE SALUD EL BOSQUE	740899501115	UNIDAD CENTRAL DE PROCESO - CPU	MJ0650PR	910S	LENOVO THINKCENT	2018	OPERATIVO
22150	CENTRO DE SALUD EL BOSQUE	740899501212	UNIDAD CENTRAL DE PROCESO - CPU	MXL8031C3Z		HP	2018	OPERATIVO
22151	CENTRO DE SALUD EL BOSQUE	740899501242	UNIDAD CENTRAL DE PROCESO - CPU	MXL8331K5L		HP	2018	OPERATIVO
22152	CENTRO DE SALUD EL BOSQUE	740899501467	UNIDAD CENTRAL DE PROCESO - CPU	8CG9242SNZ	PRO ONE 400 G4 AIO	H P	2019	OPERATIVO
22153	CENTRO DE SALUD EL BOSQUE	740899501537	UNIDAD CENTRAL DE PROCESO - CPU	MCL91549N9	ESK 600 G4 SFF	HP	2019	INOPERATIVO
22154	CENTRO DE SALUD EL BOSQUE	740899502333	UNIDAD CENTRAL DE PROCESO - CPU	HC6HH13	D111S	DELL	2020	OPERATIVO
22155	CENTRO DE SALUD EL BOSQUE	740899502334	UNIDAD CENTRAL DE PROCESO - CPU	HQLHH13	D111S	DELL	2020	OPERATIVO
22156	CENTRO DE SALUD EL BOSQUE	740899502335	UNIDAD CENTRAL DE PROCESO - CPU	GJ49H13	D111S	DELL	2020	OPERATIVO
22157	CENTRO DE SALUD EL BOSQUE	740899502336	UNIDAD CENTRAL DE PROCESO - CPU	GH29H13	D111S	DELL	2020	OPERATIVO
22158	CENTRO DE SALUD EL BOSQUE	740899502337	UNIDAD CENTRAL DE PROCESO - CPU	GFV9H13	D111S	DELL	2020	OPERATIVO
22159	CENTRO DE SALUD EL BOSQUE	740899502338	UNIDAD CENTRAL DE PROCESO - CPU	HK9HH13	D111S	DELL	2020	OPERATIVO
22160	CENTRO DE SALUD EL BOSQUE	740899502339	UNIDAD CENTRAL DE PROCESO - CPU	HK7DH13	D111S	DELL	2020	OPERATIVO
22161	CENTRO DE SALUD EL BOSQUE	740899502623	UNIDAD CENTRAL DE PROCESO - CPU	D4WB673	OPTIPLEX 7080	DELL	2020	OPERATIVO
22162	CENTRO DE SALUD EL BOSQUE	740899502703	UNIDAD CENTRAL DE PROCESO - CPU	GLH8H13	S/M	DELL	2021	OPERATIVO
22163	CENTRO DE SALUD EL BOSQUE	740899500888	UNIDAD CENTRAL DE PROCESO - CPU	MJ01TE4F	THINKCENTRE M93	LENOVO	2016	OPERATIVO
22164	CENTRO DE SALUD EL EXITO	740899500347	UNIDAD CENTRAL DE PROCESO - CPU			SIN MARCA	2009	OPERATIVO
22165	CENTRO DE SALUD EL EXITO	740899500456	UNIDAD CENTRAL DE PROCESO - CPU	COMPATIBLE	COMPATIBLE	DATAONE	2012	INOPERATIVO
22166	CENTRO DE SALUD EL EXITO	740899500638	UNIDAD CENTRAL DE PROCESO - CPU			HP	2013	OPERATIVO
22167	CENTRO DE SALUD EL EXITO	740899500697	UNIDAD CENTRAL DE PROCESO - CPU	MXL3480PXC		HP	2014	OPERATIVO
22168	CENTRO DE SALUD EL EXITO	740899500761	UNIDAD CENTRAL DE PROCESO - CPU			SIN MARCA	2015	OPERATIVO
22169	CENTRO DE SALUD EL EXITO	740899500797	UNIDAD CENTRAL DE PROCESO - CPU			SIN MARCA	2015	OPERATIVO
22170	CENTRO DE SALUD EL EXITO	740899501004	UNIDAD CENTRAL DE PROCESO - CPU	MXL6021FZZ	ELITE DESK 800G1SFF	HP	2016	INOPERATIVO
22171	CENTRO DE SALUD EL EXITO	740899501151	UNIDAD CENTRAL DE PROCESO - CPU	MJ064ZQY	910S	LENOVO THINKCENT	2018	OPERATIVO
22172	CENTRO DE SALUD EL EXITO	740899501152	UNIDAD CENTRAL DE PROCESO - CPU	MJ0650PN	910S	LENOVO THINKCENT	2018	OPERATIVO
22173	CENTRO DE SALUD EL EXITO	740899501153	UNIDAD CENTRAL DE PROCESO - CPU	MJ0651BE	910S	LENOVO THINKCENT	2018	OPERATIVO
22174	CENTRO DE SALUD EL EXITO	740899501154	UNIDAD CENTRAL DE PROCESO - CPU	MJ0650H4	910S	LENOVO THINKCENT	2018	OPERATIVO
22175	CENTRO DE SALUD EL EXITO	740899501205	UNIDAD CENTRAL DE PROCESO - CPU	MXL8031C3Y		HP	2018	OPERATIVO
22176	CENTRO DE SALUD EL EXITO	740899501477	UNIDAD CENTRAL DE PROCESO - CPU	8CG9242SKT	PRO ONE 400 G4 AIO	H P	2019	OPERATIVO
22177	CENTRO DE SALUD EL EXITO	740899501566	UNIDAD CENTRAL DE PROCESO - CPU	MXL91549YK	ESK 600 G4 SFF	HP	2019	OPERATIVO
22178	CENTRO DE SALUD EL EXITO	740899501608	UNIDAD CENTRAL DE PROCESO - CPU	MXL91549K5	ESK 600 G4 SFF	HP	2019	OPERATIVO
22179	CENTRO DE SALUD EL EXITO	740899502230	UNIDAD CENTRAL DE PROCESO - CPU	GKC5H13	D111S	DELL	2020	OPERATIVO

DIRIS LIMA ESTE MINSA OFICINA DE ABASTECIMIENTO

N°	Nombre del Local	Código Patrimonial (Numérico)	Tipo (Vehículo o Maquinaria)	Placa /N° Serie	Modelo	Marca	Año de fabricación	Estado de Conservación (Operativo o Inoperativo)
22180	CENTRO DE SALUD EL EXITO	740899502231	UNIDAD CENTRAL DE PROCESO - CPU	GLB5H13	D111S	DELL	2020	OPERATIVO
22181	CENTRO DE SALUD EL EXITO	740899502232	UNIDAD CENTRAL DE PROCESO - CPU	HPTGH13	D111S	DELL	2020	OPERATIVO
22182	CENTRO DE SALUD EL EXITO	740899502233	UNIDAD CENTRAL DE PROCESO - CPU	HK6BH13	D111S	DELL	2020	OPERATIVO
22183	CENTRO DE SALUD EL EXITO	740899502234	UNIDAD CENTRAL DE PROCESO - CPU	GH28H13	D111S	DELL	2020	OPERATIVO
22184	CENTRO DE SALUD EL EXITO	740899502235	UNIDAD CENTRAL DE PROCESO - CPU	GJT5H13	D111S	DELL	2020	OPERATIVO
22185	CENTRO DE SALUD EL EXITO	740899502236	UNIDAD CENTRAL DE PROCESO - CPU	HK4JH13	D111S	DELL	2020	OPERATIVO
22186	CENTRO DE SALUD EL EXITO	740899502657	UNIDAD CENTRAL DE PROCESO - CPU	HJLCH13		DELL	2021	OPERATIVO
22187	CENTRO DE SALUD EL EXITO	740899500885	UNIDAD CENTRAL DE PROCESO - CPU	MJ01T9CA	THINKCENTRE M93	LENOVO	2016	OPERATIVO
22188	CENTRO DE SALUD FORTALEZA	740899500372	UNIDAD CENTRAL DE PROCESO - CPU			SIN MARCA	2009	OPERATIVO
22189	CENTRO DE SALUD FORTALEZA	740899500457	UNIDAD CENTRAL DE PROCESO - CPU			DATAONE	2012	OPERATIVO
22190	CENTRO DE SALUD FORTALEZA	740899500579	UNIDAD CENTRAL DE PROCESO - CPU			HP	2013	OPERATIVO
22191	CENTRO DE SALUD FORTALEZA	740899500580	UNIDAD CENTRAL DE PROCESO - CPU			HP	2013	OPERATIVO
22192	CENTRO DE SALUD FORTALEZA	740899500594	UNIDAD CENTRAL DE PROCESO - CPU			HP	2013	OPERATIVO
22193	CENTRO DE SALUD FORTALEZA	740899500639	UNIDAD CENTRAL DE PROCESO - CPU			HP	2013	OPERATIVO
22194	CENTRO DE SALUD FORTALEZA	740899500699	UNIDAD CENTRAL DE PROCESO - CPU	MXL3480ZX3		HP	2014	OPERATIVO
22195	CENTRO DE SALUD FORTALEZA	740899500767	UNIDAD CENTRAL DE PROCESO - CPU			SIN MARCA	2015	OPERATIVO
22196	CENTRO DE SALUD FORTALEZA	740899500960	UNIDAD CENTRAL DE PROCESO - CPU	MXL5521K07	ELITE DESK 800G1SFF	HP	2016	OPERATIVO
22197	CENTRO DE SALUD FORTALEZA	740899501104	UNIDAD CENTRAL DE PROCESO - CPU	MJ0651B9	910S	LENOVO THINKCENT	2018	OPERATIVO
22198	CENTRO DE SALUD FORTALEZA	740899501105	UNIDAD CENTRAL DE PROCESO - CPU	MJ064ZRG	910S	LENOVO THINKCENT	2018	OPERATIVO
22199	CENTRO DE SALUD FORTALEZA	740899501187	UNIDAD CENTRAL DE PROCESO - CPU	MXL8031C5B		HP	2018	OPERATIVO
22200	CENTRO DE SALUD FORTALEZA	740899501277	UNIDAD CENTRAL DE PROCESO - CPU	MXL8331K6Y		HP	2018	OPERATIVO
22201	CENTRO DE SALUD FORTALEZA	740899501476	UNIDAD CENTRAL DE PROCESO - CPU	8CG9242SNC	PRO ONE 400 G4 AIO	H P	2019	OPERATIVO
22202	CENTRO DE SALUD FORTALEZA	740899501526	UNIDAD CENTRAL DE PROCESO - CPU	MXL91544B5	ESK 600 G4 SFF	HP	2019	OPERATIVO
22203	CENTRO DE SALUD FORTALEZA	740899501630	UNIDAD CENTRAL DE PROCESO - CPU	MXL9154BFJ	ESK 600 G4 SFF	HP	2019	OPERATIVO
22204	CENTRO DE SALUD FORTALEZA	740899502279	UNIDAD CENTRAL DE PROCESO - CPU	HQCGH13	D111S	DELL	2020	OPERATIVO
22205	CENTRO DE SALUD GUSTAVO LANATTA	740899500564	UNIDAD CENTRAL DE PROCESO - CPU			SUPER POWER	2013	OPERATIVO
22206	CENTRO DE SALUD GUSTAVO LANATTA	740899500581	UNIDAD CENTRAL DE PROCESO - CPU			HP	2013	OPERATIVO
22207	CENTRO DE SALUD GUSTAVO LANATTA	740899500605	UNIDAD CENTRAL DE PROCESO - CPU	COMPATIBLE	COMPATIBLE	HALION	2013	INOPERATIVO
22208	CENTRO DE SALUD GUSTAVO LANATTA	740899500606	UNIDAD CENTRAL DE PROCESO - CPU			HP	2013	OPERATIVO
22209	CENTRO DE SALUD GUSTAVO LANATTA	740899500607	UNIDAD CENTRAL DE PROCESO - CPU			HP	2013	OPERATIVO
22210	CENTRO DE SALUD GUSTAVO LANATTA	740899500700	UNIDAD CENTRAL DE PROCESO - CPU	MXL3490WLX		HP	2014	OPERATIVO
22211	CENTRO DE SALUD GUSTAVO LANATTA	740899501009	UNIDAD CENTRAL DE PROCESO - CPU	MXL6021FYS	ELITE DESK 800G1SFF	HP	2016	OPERATIVO
22212	CENTRO DE SALUD GUSTAVO LANATTA	740899501118	UNIDAD CENTRAL DE PROCESO - CPU	MJ0651F9	910S	LENOVO THINKCENT	2018	OPERATIVO
22213	CENTRO DE SALUD GUSTAVO LANATTA	740899501227	UNIDAD CENTRAL DE PROCESO - CPU	MXL8031C6V		HP	2018	OPERATIVO
22214	CENTRO DE SALUD GUSTAVO LANATTA	740899501253	UNIDAD CENTRAL DE PROCESO - CPU	MXL8331K4B		HP	2018	OPERATIVO
22215	CENTRO DE SALUD GUSTAVO LANATTA	740899501469	UNIDAD CENTRAL DE PROCESO - CPU	8CG9241ZBB	PRO ONE 400 G4 AIO	H P	2019	OPERATIVO
22216	CENTRO DE SALUD GUSTAVO LANATTA	740899501538	UNIDAD CENTRAL DE PROCESO - CPU	MXL91549HJ	ESK 600 G4 SFF	HP	2019	OPERATIVO
22217	CENTRO DE SALUD GUSTAVO LANATTA	740899501617	UNIDAD CENTRAL DE PROCESO - CPU	MXL91549NF	ESK 600 G4 SFF	HP	2019	OPERATIVO
22218	CENTRO DE SALUD GUSTAVO LANATTA	740899502315	UNIDAD CENTRAL DE PROCESO - CPU	HKXCH13	D111S	DELL	2020	OPERATIVO

DIRIS LIMA ESTE
MINSA
OFICINA DE ADMIN.

N°	Nombre del Local	Código Patrimonial (Numérico)	Tipo (Vehículo o Maquinaria)	Placa /N° Serie	Modelo	Marca	Año de fabricación	Estado de Conservación (Operativo o Inoperativo)
22219	CENTRO DE SALUD GUSTAVO LANATTA	740899502316	UNIDAD CENTRAL DE PROCESO - CPU	GFN5H13	D111S	DELL	2020	OPERATIVO
22220	CENTRO DE SALUD GUSTAVO LANATTA	740899502317	UNIDAD CENTRAL DE PROCESO - CPU	GN15H13	D111S	DELL	2020	OPERATIVO
22221	CENTRO DE SALUD GUSTAVO LANATTA	740899502318	UNIDAD CENTRAL DE PROCESO - CPU	H6Z6H13	D111S	DELL	2020	OPERATIVO
22222	CENTRO DE SALUD GUSTAVO LANATTA	740899502319	UNIDAD CENTRAL DE PROCESO - CPU	GFB8H13	D111S	DELL	2020	OPERATIVO
22223	CENTRO DE SALUD GUSTAVO LANATTA	740899502320	UNIDAD CENTRAL DE PROCESO - CPU	GL78H13	D111S	DELL	2020	OPERATIVO
22224	CENTRO DE SALUD GUSTAVO LANATTA	740899502321	UNIDAD CENTRAL DE PROCESO - CPU	H6Y7H13	D111S	DELL	2020	OPERATIVO
22225	CENTRO DE SALUD GUSTAVO LANATTA	740899502322	UNIDAD CENTRAL DE PROCESO - CPU	GLV5H13	D111S	DELL	2020	OPERATIVO
22226	CENTRO DE SALUD GUSTAVO LANATTA	740899502323	UNIDAD CENTRAL DE PROCESO - CPU	GJ56H13	D111S	DELL	2020	OPERATIVO
22227	CENTRO DE SALUD GUSTAVO LANATTA	740899502324	UNIDAD CENTRAL DE PROCESO - CPU	H6M3H13	D111S	DELL	2020	OPERATIVO
22228	CENTRO DE SALUD GUSTAVO LANATTA	740899502704	UNIDAD CENTRAL DE PROCESO - CPU	GJZ6H13	S/M	DELL	2021	OPERATIVO
22229	CENTRO DE SALUD GUSTAVO LANATTA	740899500919	UNIDAD CENTRAL DE PROCESO - CPU	MJ01TDZZ	THINKCENTRE M93	LENOVO	2016	OPERATIVO
22230	CENTRO DE SALUD GUSTAVO LANATTA	740899501362	UNIDAD CENTRAL DE PROCESO - CPU	MXL21614LG	COMPAQ 6200 PRO MT	HP	2019	OPERATIVO
22231	CENTRO DE SALUD HUASCAR	740899500437	UNIDAD CENTRAL DE PROCESO - CPU			DATAONE	2012	OPERATIVO
22232	CENTRO DE SALUD HUASCAR	740899500701	UNIDAD CENTRAL DE PROCESO - CPU	MXL3480ZX8		HP	2014	OPERATIVO
22233	CENTRO DE SALUD HUASCAR	740899500794	UNIDAD CENTRAL DE PROCESO - CPU			SIN MARCA	2015	OPERATIVO
22234	CENTRO DE SALUD HUASCAR	740899500813	UNIDAD CENTRAL DE PROCESO - CPU			SIN MARCA	2015	OPERATIVO
22235	CENTRO DE SALUD HUASCAR	740899501020	UNIDAD CENTRAL DE PROCESO - CPU	MXL6021F2W7	ELITE DESK 800G1SFF	HP	2016	OPERATIVO
22236	CENTRO DE SALUD HUASCAR	740899501128	UNIDAD CENTRAL DE PROCESO - CPU	MJ0650Q7	910S	LENOVO THINKCENT	2018	OPERATIVO
22237	CENTRO DE SALUD HUASCAR	740899501203	UNIDAD CENTRAL DE PROCESO - CPU	MXL8031C5Z		HP	2018	OPERATIVO
22238	CENTRO DE SALUD HUASCAR	740899501229	UNIDAD CENTRAL DE PROCESO - CPU	MXL8331JWW	600 G4	HP	2018	INOPERATIVO
22239	CENTRO DE SALUD HUASCAR	740899501421	UNIDAD CENTRAL DE PROCESO - CPU	8CG9242SPD	PRO ONE 400 G4 AIO	H P	2019	OPERATIVO
22240	CENTRO DE SALUD HUASCAR	740899501532	UNIDAD CENTRAL DE PROCESO - CPU	MXL9216ML9	ESK 600 G4 SFF	HP	2019	OPERATIVO
22241	CENTRO DE SALUD HUASCAR	740899501623	UNIDAD CENTRAL DE PROCESO - CPU	MXL91544BC	ESK 600 G4 SFF	HP	2019	OPERATIVO
22242	CENTRO DE SALUD HUASCAR	740899502094	UNIDAD CENTRAL DE PROCESO - CPU	GN17H13	D111S	DELL	2020	OPERATIVO
22243	CENTRO DE SALUD HUASCAR	740899502095	UNIDAD CENTRAL DE PROCESO - CPU	GN57H13	D111S	DELL	2020	OPERATIVO
22244	CENTRO DE SALUD HUASCAR	740899502096	UNIDAD CENTRAL DE PROCESO - CPU	HDDCH13	D111S	DELL	2020	OPERATIVO
22245	CENTRO DE SALUD HUASCAR	740899502097	UNIDAD CENTRAL DE PROCESO - CPU	HJSHH13	D111S	DELL	2020	OPERATIVO
22246	CENTRO DE SALUD HUASCAR	740899502098	UNIDAD CENTRAL DE PROCESO - CPU	HHVDH13	D111S	DELL	2020	OPERATIVO
22247	CENTRO DE SALUD HUASCAR	740899502099	UNIDAD CENTRAL DE PROCESO - CPU	HGNBH13	D111S	DELL	2020	OPERATIVO
22248	CENTRO DE SALUD HUASCAR	740899502100	UNIDAD CENTRAL DE PROCESO - CPU	HCLGH13	D111S	DELL	2020	OPERATIVO
22249	CENTRO DE SALUD HUASCAR	740899502593	UNIDAD CENTRAL DE PROCESO - CPU	GJR6H13	S/M	DELL	2020	OPERATIVO
22250	CENTRO DE SALUD HUASCAR	740899500936	UNIDAD CENTRAL DE PROCESO - CPU	MJ01TE0S	THINKCENTRE M93	LENOVO	2016	OPERATIVO
22251	CENTRO DE SALUD FORTALEZA	740899502280	UNIDAD CENTRAL DE PROCESO - CPU	HQ5FH13	D111S	DELL	2020	OPERATIVO
22252	CENTRO DE SALUD JICAMARCA	740899500331	UNIDAD CENTRAL DE PROCESO - CPU	MJ063AMV	PHINK CENTER	LENOVO	2009	OPERATIVO
22253	CENTRO DE SALUD JICAMARCA	740899500458	UNIDAD CENTRAL DE PROCESO - CPU			DATAONE	2012	OPERATIVO
22254	CENTRO DE SALUD JICAMARCA	740899500613	UNIDAD CENTRAL DE PROCESO - CPU			HP	2013	OPERATIVO
22255	CENTRO DE SALUD JICAMARCA	740899500614	UNIDAD CENTRAL DE PROCESO - CPU			HP	2013	OPERATIVO
22256	CENTRO DE SALUD JICAMARCA	740899500702	UNIDAD CENTRAL DE PROCESO - CPU	MXL34714CQ		HP	2014	OPERATIVO
22257	CENTRO DE SALUD JICAMARCA	740899500809	UNIDAD CENTRAL DE PROCESO - CPU			SIN MARCA	2015	OPERATIVO

DIRIS LIMA ESTE MINSA OFICINA DE ABASTECIMIENTO V°B°

N°	Nombre del Local	Código Patrimonial (Numérico)	Tipo (Vehículo o Maquinaria)	Placa /N° Serie	Modelo	Marca	Año de fabricación	Estado de Conservación (Operativo o Inoperativo)
22258	CENTRO DE SALUD JICAMARCA	740899501013	UNIDAD CENTRAL DE PROCESO - CPU	MXL60212X8	ELITE DESK 800G1SFF	HP	2016	OPERATIVO
22259	CENTRO DE SALUD JICAMARCA	740899501159	UNIDAD CENTRAL DE PROCESO - CPU	MJ064ZQ7	S02900	LENOVO THINKCENT	2018	OPERATIVO
22260	CENTRO DE SALUD JICAMARCA	740899501160	UNIDAD CENTRAL DE PROCESO - CPU	MJ0650J3	S02900	LENOVO THINKCENT	2018	OPERATIVO
22261	CENTRO DE SALUD JICAMARCA	740899501195	UNIDAD CENTRAL DE PROCESO - CPU	MXL8031C4D		HP	2018	OPERATIVO
22262	CENTRO DE SALUD JICAMARCA	740899501440	UNIDAD CENTRAL DE PROCESO - CPU	8CG9242SNV	PRO ONE 400 G4 AIO	HP	2019	OPERATIVO
22263	CENTRO DE SALUD JICAMARCA	740899501579	UNIDAD CENTRAL DE PROCESO - CPU	MXL9216J02	ESK 600 G4 SFF	HP	2019	OPERATIVO
22264	CENTRO DE SALUD JICAMARCA	740899501615	UNIDAD CENTRAL DE PROCESO - CPU	MXL9154B5G	ESK 600 G4 SFF	HP	2019	OPERATIVO
22265	CENTRO DE SALUD JICAMARCA	740899502417	UNIDAD CENTRAL DE PROCESO - CPU	HJGBH13	D111S	DELL	2020	OPERATIVO
22266	CENTRO DE SALUD JICAMARCA	740899502418	UNIDAD CENTRAL DE PROCESO - CPU	HQQDH13	D111S	DELL	2020	OPERATIVO
22267	CENTRO DE SALUD JICAMARCA	740899502419	UNIDAD CENTRAL DE PROCESO - CPU	HH8BH13	D111S	DELL	2020	OPERATIVO
22268	CENTRO DE SALUD JICAMARCA	740899502420	UNIDAD CENTRAL DE PROCESO - CPU	HGDBH13	D111S	DELL	2020	OPERATIVO
22269	CENTRO DE SALUD JICAMARCA	740899502421	UNIDAD CENTRAL DE PROCESO - CPU	HKBCH13	D111S	DELL	2020	OPERATIVO
22270	CENTRO DE SALUD JICAMARCA	740899502422	UNIDAD CENTRAL DE PROCESO - CPU	HPXBH13	D111S	DELL	2020	OPERATIVO
22271	CENTRO DE SALUD JICAMARCA	740899502423	UNIDAD CENTRAL DE PROCESO - CPU	HKPFH13	D111S	DELL	2020	OPERATIVO
22272	CENTRO DE SALUD JICAMARCA	740899502424	UNIDAD CENTRAL DE PROCESO - CPU	HJSGH13	D111S	DELL	2020	OPERATIVO
22273	CENTRO DE SALUD JICAMARCA	740899502591	UNIDAD CENTRAL DE PROCESO - CPU	GJN7H13	S/M	DELL	2020	OPERATIVO
22274	CENTRO DE SALUD JICAMARCA	740899502620	UNIDAD CENTRAL DE PROCESO - CPU	BVQK673	OPTIPLEX 7080	DELL	2020	OPERATIVO
22275	CENTRO DE SALUD JICAMARCA	740899500930	UNIDAD CENTRAL DE PROCESO - CPU	MJ01TEBX	THINKCENTRE M93	LENOVO	2016	OPERATIVO
22276	CENTRO DE SALUD LA MOLINA	740899500963	UNIDAD CENTRAL DE PROCESO - CPU	MXL5521QMY	ELITE DESK 800G1SFF	HP	2016	OPERATIVO
22277	CENTRO DE SALUD LA MOLINA	740899501190	UNIDAD CENTRAL DE PROCESO - CPU	MXL8031C4K		HP	2018	OPERATIVO
22278	CENTRO DE SALUD LA MOLINA	740899501244	UNIDAD CENTRAL DE PROCESO - CPU	MXL833284K		HP	2018	OPERATIVO
22279	CENTRO DE SALUD LA MOLINA	740899501438	UNIDAD CENTRAL DE PROCESO - CPU	8CG9242SKB	PRO ONE 400 G4 AIO	H P	2019	OPERATIVO
22280	CENTRO DE SALUD LA MOLINA	740899501540	UNIDAD CENTRAL DE PROCESO - CPU	MXL915448K	ESK 600 G4 SFF	HP	2019	OPERATIVO
22281	CENTRO DE SALUD LA MOLINA	740899502151	UNIDAD CENTRAL DE PROCESO - CPU	HC3FH13	D111S	DELL	2020	OPERATIVO
22282	CENTRO DE SALUD LA MOLINA	740899502152	UNIDAD CENTRAL DE PROCESO - CPU	HHHCH13	D111S	DELL	2020	OPERATIVO
22283	CENTRO DE SALUD LA MOLINA	740899502153	UNIDAD CENTRAL DE PROCESO - CPU	GHD9H13	D111S	DELL	2020	OPERATIVO
22284	CENTRO DE SALUD LA MOLINA	740899502154	UNIDAD CENTRAL DE PROCESO - CPU	HK2DH13	D111S	DELL	2020	OPERATIVO
22285	CENTRO DE SALUD LA MOLINA	740899502155	UNIDAD CENTRAL DE PROCESO - CPU	HKVGH13	D111S	DELL	2020	OPERATIVO
22286	CENTRO DE SALUD LA MOLINA	740899502156	UNIDAD CENTRAL DE PROCESO - CPU	GNH5H13	D111S	DELL	2020	OPERATIVO
22287	CENTRO DE SALUD LA MOLINA	740899502157	UNIDAD CENTRAL DE PROCESO - CPU	GJX7H13	D111S	DELL	2020	OPERATIVO
22288	CENTRO DE SALUD LA MOLINA	740899502158	UNIDAD CENTRAL DE PROCESO - CPU	GG79H13	D111S	DELL	2020	OPERATIVO
22289	CENTRO DE SALUD LA MOLINA	740899502159	UNIDAD CENTRAL DE PROCESO - CPU	GFM7H13	D111S	DELL	2020	OPERATIVO
22290	CENTRO DE SALUD LA MOLINA	740899502160	UNIDAD CENTRAL DE PROCESO - CPU	GLN7H13	D111S	DELL	2020	OPERATIVO
22291	CENTRO DE SALUD LA MOLINA	740899502588	UNIDAD CENTRAL DE PROCESO - CPU	GLH7H13	S/M	DELL	2020	OPERATIVO
22292	CENTRO DE SALUD FORTALEZA	740899502281	UNIDAD CENTRAL DE PROCESO - CPU	GGZ7H13	D111S	DELL	2020	OPERATIVO
22293	CENTRO DE SALUD FORTALEZA	740899502282	UNIDAD CENTRAL DE PROCESO - CPU	GMZ8H13	D111S	DELL	2020	OPERATIVO
22294	CENTRO DE SALUD FORTALEZA	740899502283	UNIDAD CENTRAL DE PROCESO - CPU	H6Y6H13	D111S	DELL	2020	OPERATIVO
22295	CENTRO DE SALUD FORTALEZA	740899502284	UNIDAD CENTRAL DE PROCESO - CPU	GHN6H13	D111S	DELL	2020	OPERATIVO
22296	CENTRO DE SALUD FORTALEZA	740899502285	UNIDAD CENTRAL DE PROCESO - CPU	HPPHH13	D111S	DELL	2020	OPERATIVO

N°	Nombre del Local	Código Patrimonial (Numérico)	Tipo (Vehículo o Maquinaria)	Placa /N° Serie	Modelo	Marca	Año de fabricación	Estado de Conservación (Operativo o Inoperativo)
22297	CENTRO DE SALUD FORTALEZA	740899502286	UNIDAD CENTRAL DE PROCESO - CPU	GJF6H13	D111S	DELL	2020	OPERATIVO
22298	CENTRO DE SALUD FORTALEZA	740899502287	UNIDAD CENTRAL DE PROCESO - CPU	HD1JH13	D111S	DELL	2020	OPERATIVO
22299	CENTRO DE SALUD FORTALEZA	740899502660	UNIDAD CENTRAL DE PROCESO - CPU	GLS3H13		DELL	2021	OPERATIVO
22300	CENTRO DE SALUD FORTALEZA	740899500886	UNIDAD CENTRAL DE PROCESO - CPU	MJ01T9C8	THINKCENTRE M93	LENOVO	2016	OPERATIVO
22301	CENTRO DE SALUD FORTALEZA	740899501360	UNIDAD CENTRAL DE PROCESO - CPU	MXL21614PF	COMPAQ 6200 PRO MT	HP	2019	OPERATIVO
22302	CENTRO DE SALUD FORTALEZA	740899501361	UNIDAD CENTRAL DE PROCESO - CPU	MXL21614ZC	COMPAQ 6200 PRO MT	HP	2019	OPERATIVO
22303	CENTRO DE SALUD FORTALEZA	740899502724	UNIDAD CENTRAL DE PROCESO - CPU	MXL046375N	S/M	HP	2022	OPERATIVO
22304	CENTRO DE SALUD FORTALEZA	740899502757	UNIDAD CENTRAL DE PROCESO - CPU	MXL046377H	HP400 G7	HP.	2022	OPERATIVO
22305	CENTRO DE SALUD FORTALEZA	740899502774	UNIDAD CENTRAL DE PROCESO - CPU	3104869		VASTEC	2022	OPERATIVO
22306	CENTRO DE SALUD LA MOLINA	740899501359	UNIDAD CENTRAL DE PROCESO - CPU	MXL2161525	COMPAQ 6200 PRO	HP	2019	OPERATIVO
22307	CENTRO DE SALUD LA MOLINA	740899501878	UNIDAD CENTRAL DE PROCESO - CPU	S/S	COMPATIBLE	COMPATIBLE	2019	INOPERATIVO
22308	CENTRO DE SALUD MANYLSA	740899500461	UNIDAD CENTRAL DE PROCESO - CPU			DATAONE	2012	OPERATIVO
22309	CENTRO DE SALUD MANYLSA	740899500558	UNIDAD CENTRAL DE PROCESO - CPU			HP	2013	OPERATIVO
22310	CENTRO DE SALUD MANYLSA	740899500640	UNIDAD CENTRAL DE PROCESO - CPU			HP	2013	OPERATIVO
22311	CENTRO DE SALUD MANYLSA	740899500974	UNIDAD CENTRAL DE PROCESO - CPU	MXL602130F	ELITE DESK 800G1SFF	HP	2016	OPERATIVO
22312	CENTRO DE SALUD MANYLSA	740899501107	UNIDAD CENTRAL DE PROCESO - CPU	MJ0650Q2	910S	LENOVO THINKCENT	2018	OPERATIVO
22313	CENTRO DE SALUD MANYLSA	740899501206	UNIDAD CENTRAL DE PROCESO - CPU	MXL8031C2T		HP	2018	OPERATIVO
22314	CENTRO DE SALUD MANYLSA	740899501236	UNIDAD CENTRAL DE PROCESO - CPU	MXL8331K3T		HP	2018	OPERATIVO
22315	CENTRO DE SALUD MANYLSA	740899501454	UNIDAD CENTRAL DE PROCESO - CPU	8CG9242SNQ	PRO ONE 400 G4 AIO	H P	2019	OPERATIVO
22316	CENTRO DE SALUD MANYLSA	740899501567	UNIDAD CENTRAL DE PROCESO - CPU	MXL9216HZ2	ESK 600 G4 SFF	HP	2019	OPERATIVO
22317	CENTRO DE SALUD MANYLSA	740899501609	UNIDAD CENTRAL DE PROCESO - CPU	MXL91549NL	ESK 600 G4 SFF	HP	2019	OPERATIVO
22318	CENTRO DE SALUD MANYLSA	740899502245	UNIDAD CENTRAL DE PROCESO - CPU	HDBGH13	D111S	DELL	2020	OPERATIVO
22319	CENTRO DE SALUD MANYLSA	740899502246	UNIDAD CENTRAL DE PROCESO - CPU	GLD6H13	D111S	DELL	2020	OPERATIVO
22320	CENTRO DE SALUD MANYLSA	740899502247	UNIDAD CENTRAL DE PROCESO - CPU	HD1HH13	D111S	DELL	2020	OPERATIVO
22321	CENTRO DE SALUD MANYLSA	740899502248	UNIDAD CENTRAL DE PROCESO - CPU	HK9GH13	D111S	DELL	2020	OPERATIVO
22322	CENTRO DE SALUD MANYLSA	740899502249	UNIDAD CENTRAL DE PROCESO - CPU	GN99H13	D111S	DELL	2020	OPERATIVO
22323	CENTRO DE SALUD MANYLSA	740899502250	UNIDAD CENTRAL DE PROCESO - CPU	GJX6H13	D111S	DELL	2020	OPERATIVO
22324	CENTRO DE SALUD MANYLSA	740899502251	UNIDAD CENTRAL DE PROCESO - CPU	HL1JH13	D111S	DELL	2020	OPERATIVO
22325	CENTRO DE SALUD MANYLSA	740899502656	UNIDAD CENTRAL DE PROCESO - CPU	HJSDH13		DELL	2021	OPERATIVO
22326	CENTRO DE SALUD MANYLSA	740899500916	UNIDAD CENTRAL DE PROCESO - CPU	MJ01TE2V	THINKCENTRE M93	LENOVO	2016	OPERATIVO
22327	CENTRO DE SALUD MANYLSA	740899501368	UNIDAD CENTRAL DE PROCESO - CPU	MXL232145N	MOFXUO	HP	2019	OPERATIVO
22328	CENTRO DE SALUD MANYLSA	740899501403	UNIDAD CENTRAL DE PROCESO - CPU	S/S	S/M	HP	2019	OPERATIVO
22329	CENTRO DE SALUD MENTAL COMUNITARIO DAVID TEJADA DE RIVERA EL AGUSTINO	740899501986	UNIDAD CENTRAL DE PROCESO - CPU	J3Q74Y2	OPTIPLEX 7060	DELL	2020	OPERATIVO
22330	CENTRO DE SALUD MENTAL COMUNITARIO DAVID TEJADA DE RIVERA EL AGUSTINO	740899501987	UNIDAD CENTRAL DE PROCESO - CPU	J4424Y2	OPTIPLEX 7060	DELL	2020	OPERATIVO
22331	CENTRO DE SALUD MENTAL COMUNITARIO DAVID TEJADA DE RIVERA EL AGUSTINO	740899501988	UNIDAD CENTRAL DE PROCESO - CPU	FJHTPX2	OPTIPLEX 7060	DELL	2020	OPERATIVO
22332	CENTRO DE SALUD MENTAL COMUNITARIO DAVID TEJADA DE RIVERA EL AGUSTINO	740899501989	UNIDAD CENTRAL DE PROCESO - CPU	83BYDW2	OPTIPLEX 7060	DELL	2020	OPERATIVO
22333	CENTRO DE SALUD MENTAL COMUNITARIO DAVID TEJADA DE RIVERA EL AGUSTINO	740899502598	UNIDAD CENTRAL DE PROCESO - CPU	DFXQR33	OPTIPLEX	DELL	2020	OPERATIVO
22334	CENTRO DE SALUD MENTAL COMUNITARIO DAVID TEJADA DE RIVERA EL AGUSTINO	740899502619	UNIDAD CENTRAL DE PROCESO - CPU	BVQL673	OPTIPLEX 7080	DELL	2020	OPERATIVO
22335	CENTRO DE SALUD MENTAL COMUNITARIO EL AGUSTINO	740899501993	UNIDAD CENTRAL DE PROCESO - CPU	83KVDW2	OPTIPLEX 7060 SFF	DELL	2020	OPERATIVO

N°	Nombre del Local	Código Patrimonial (Numérico)	Tipo (Vehículo o Maquinaria)	Placa /N° Serie	Modelo	Marca	Año de fabricación	Estado de Conservación (Operativo o Inoperativo)
22336	CENTRO DE SALUD MENTAL COMUNITARIO EL AGUSTINO	740899501994	UNIDAD CENTRAL DE PROCESO - CPU	FJNQPX2	OPTIPLEX 7060 SFF	DELL	2020	OPERATIVO
22337	CENTRO DE SALUD MENTAL COMUNITARIO EL AGUSTINO	740899501995	UNIDAD CENTRAL DE PROCESO - CPU	D21LPX2	OPTIPLEX 7060 SFF	DELL	2020	OPERATIVO
22338	CENTRO DE SALUD MENTAL COMUNITARIO EL AGUSTINO	740899502597	UNIDAD CENTRAL DE PROCESO - CPU	D79TR33	OPTIPLEX	DELL	2020	OPERATIVO
22339	CENTRO DE SALUD MENTAL COMUNITARIO LA MOLINA	740899501489	UNIDAD CENTRAL DE PROCESO - CPU	MXL8151B6S	ELITEDESK 800 G3 SFF	HP	2019	OPERATIVO
22340	CENTRO DE SALUD MENTAL COMUNITARIO LA MOLINA	740899501490	UNIDAD CENTRAL DE PROCESO - CPU	MXL8151BHP	ELITEDESK 800 G3 SFF	HP	2019	OPERATIVO
22341	CENTRO DE SALUD MENTAL COMUNITARIO LA MOLINA	740899501491	UNIDAD CENTRAL DE PROCESO - CPU	MXL8151B5B	ELITEDESK 800 G3 SFF	HP	2019	OPERATIVO
22342	CENTRO DE SALUD MENTAL COMUNITARIO LA MOLINA	740899501492	UNIDAD CENTRAL DE PROCESO - CPU	MXL8151B5M	ELITEDESK 800 G3 SFF	HP	2019	OPERATIVO
22343	CENTRO DE SALUD MENTAL COMUNITARIO LA MOLINA	740899501493	UNIDAD CENTRAL DE PROCESO - CPU	MXL8151B5G	ELITEDESK 800 G3 SFF	HP	2019	OPERATIVO
22344	CENTRO DE SALUD MENTAL COMUNITARIO LA MOLINA	740899501494	UNIDAD CENTRAL DE PROCESO - CPU	MXL8151B5Z	ELITEDESK 800 G3 SFF	HP	2019	OPERATIVO
22345	CENTRO DE SALUD MENTAL COMUNITARIO SANTA ANITA	740899501990	UNIDAD CENTRAL DE PROCESO - CPU	J3NPNY2	OPTIPLEX 7060 SFF	DELL	2020	OPERATIVO
22346	CENTRO DE SALUD MENTAL COMUNITARIO SANTA ANITA	740899501991	UNIDAD CENTRAL DE PROCESO - CPU	D21GPX2	OPTIPLEX 7060 SFF	DELL	2020	OPERATIVO
22347	CENTRO DE SALUD MENTAL COMUNITARIO SANTA ANITA	740899501992	UNIDAD CENTRAL DE PROCESO - CPU	J2UWNY2	OPTIPLEX 7060 SFF	DELL	2020	OPERATIVO
22348	CENTRO DE SALUD MENTAL COMUNITARIO SANTA ANITA	740899502599	UNIDAD CENTRAL DE PROCESO - CPU	DDVTR33	OPTIPLEX	DELL	2020	OPERATIVO
22349	CENTRO DE SALUD MENTAL COMUNITARIO HUAYCAN	740899500745	UNIDAD CENTRAL DE PROCESO - CPU	MXL34714D7	6300	HP	2014	INOPERATIVO
22350	CENTRO DE SALUD MENTAL COMUNITARIO HUAYCAN	740899501495	UNIDAD CENTRAL DE PROCESO - CPU	MXL8151B5H	ELITEDESK 800 G3 SFF	HP	2019	OPERATIVO
22351	CENTRO DE SALUD MENTAL COMUNITARIO HUAYCAN	740899501496	UNIDAD CENTRAL DE PROCESO - CPU	MXL8151B5S	ELITEDESK 800 G3 SFF	HP	2019	OPERATIVO
22352	CENTRO DE SALUD MENTAL COMUNITARIO HUAYCAN	740899501497	UNIDAD CENTRAL DE PROCESO - CPU	MXL8151BF9	ELITEDESK 800 G3 SFF	HP	2019	OPERATIVO
22353	CENTRO DE SALUD MENTAL COMUNITARIO HUAYCAN	740899501498	UNIDAD CENTRAL DE PROCESO - CPU	MXL8151B6F	ELITEDESK 800 G3 SFF	HP	2019	OPERATIVO
22354	CENTRO DE SALUD MENTAL COMUNITARIO HUAYCAN	740899501499	UNIDAD CENTRAL DE PROCESO - CPU	MXL8151B5L	ELITEDESK 800 G3 SFF	HP	2019	OPERATIVO
22355	CENTRO DE SALUD MENTAL COMUNITARIO HUAYCAN	740899501500	UNIDAD CENTRAL DE PROCESO - CPU	MXL7441PJY	ELITEDESK 800 G3 SFF	HP	2019	OPERATIVO
22356	CENTRO DE SALUD MENTAL COMUNITARIO HUAYCAN	740899501501	UNIDAD CENTRAL DE PROCESO - CPU	MXL7441PH2	ELITEDESK 800 G3 SFF	HP	2019	OPERATIVO
22357	CENTRO DE SALUD MENTAL COMUNITARIO HUAYCAN	740899502596	UNIDAD CENTRAL DE PROCESO - CPU	DFJTR33	OPTIPLEX	DELL	2020	OPERATIVO
22358	CENTRO DE SALUD MICAELA BASTIDAS	740899500462	UNIDAD CENTRAL DE PROCESO - CPU			DATAONE	2012	OPERATIVO
22359	CENTRO DE SALUD MICAELA BASTIDAS	740899500599	UNIDAD CENTRAL DE PROCESO - CPU			HP	2013	OPERATIVO
22360	CENTRO DE SALUD MICAELA BASTIDAS	740899500657	UNIDAD CENTRAL DE PROCESO - CPU	MXL60211CR	800G1SFF	HP	2013	OPERATIVO
22361	CENTRO DE SALUD MICAELA BASTIDAS	740899500705	UNIDAD CENTRAL DE PROCESO - CPU	MXL3480ZWS		HP	2014	OPERATIVO
22362	CENTRO DE SALUD MICAELA BASTIDAS	740899500782	UNIDAD CENTRAL DE PROCESO - CPU			SIN MARCA	2015	OPERATIVO
22363	CENTRO DE SALUD MICAELA BASTIDAS	740899500978	UNIDAD CENTRAL DE PROCESO - CPU	MXL6021FY2	ELITE DESK 800G1SFF	HP	2016	OPERATIVO
22364	CENTRO DE SALUD MICAELA BASTIDAS	740899501102	UNIDAD CENTRAL DE PROCESO - CPU	MJ0650NH	910S	LENOVO THINKCENT	2018	OPERATIVO
22365	CENTRO DE SALUD MICAELA BASTIDAS	740899501103	UNIDAD CENTRAL DE PROCESO - CPU	MJ064ZTG	910S	LENOVO THINKCENT	2018	OPERATIVO
22366	CENTRO DE SALUD MICAELA BASTIDAS	740899501186	UNIDAD CENTRAL DE PROCESO - CPU	MXL8031C41		HP	2018	OPERATIVO
22367	CENTRO DE SALUD MICAELA BASTIDAS	740899501460	UNIDAD CENTRAL DE PROCESO - CPU	8CG9241TFL	PRO ONE 400 G4 AIO	H P	2019	INOPERATIVO
22368	CENTRO DE SALUD MICAELA BASTIDAS	740899501574	UNIDAD CENTRAL DE PROCESO - CPU	MXL91549Y4	ESK 600 G4 SFF	HP	2019	OPERATIVO
22369	CENTRO DE SALUD MICAELA BASTIDAS	740899502288	UNIDAD CENTRAL DE PROCESO - CPU	GLP6H13	D111S	DELL	2020	OPERATIVO
22370	CENTRO DE SALUD MICAELA BASTIDAS	740899502289	UNIDAD CENTRAL DE PROCESO - CPU	HQFDH13	D111S	DELL	2020	OPERATIVO
22371	CENTRO DE SALUD MICAELA BASTIDAS	740899502290	UNIDAD CENTRAL DE PROCESO - CPU	H6X4H13	D111S	DELL	2020	OPERATIVO
22372	CENTRO DE SALUD MICAELA BASTIDAS	740899502291	UNIDAD CENTRAL DE PROCESO - CPU	GFW6H13	D111S	DELL	2020	OPERATIVO
22373	CENTRO DE SALUD MICAELA BASTIDAS	740899502292	UNIDAD CENTRAL DE PROCESO - CPU	GLT3H13	D111S	DELL	2020	OPERATIVO
22374	CENTRO DE SALUD MICAELA BASTIDAS	740899502293	UNIDAD CENTRAL DE PROCESO - CPU	GGS4H13	D111S	DELL	2020	OPERATIVO

DIRIS LIMA ESTE V°B° MINSA OFICINA DE ADMINISTRACIÓN

N°	Nombre del Local	Código Patrimonial (Numérico)	Tipo (Vehículo o Maquinaria)	Placa /N° Serie	Modelo	Marca	Año de fabricación	Estado de Conservación (Operativo o Inoperativo)
22375	CENTRO DE SALUD MICAELA BASTIDAS	740899502294	UNIDAD CENTRAL DE PROCESO - CPU	H6N7H13	D111S	DELL	2020	OPERATIVO
22376	CENTRO DE SALUD MICAELA BASTIDAS	740899502295	UNIDAD CENTRAL DE PROCESO - CPU	GJ16H13	D111S	DELL	2020	OPERATIVO
22377	CENTRO DE SALUD MICAELA BASTIDAS	740899502624	UNIDAD CENTRAL DE PROCESO - CPU	BFDL673	OPTIPLEX 7080	DELL	2020	OPERATIVO
22378	CENTRO DE SALUD MICAELA BASTIDAS	740899502659	UNIDAD CENTRAL DE PROCESO - CPU	GLN8H13		DELL	2021	OPERATIVO
22379	CENTRO DE SALUD MICAELA BASTIDAS	740899500918	UNIDAD CENTRAL DE PROCESO - CPU	MJ01TEOA	THINKCENTRE M93	LENOVO	2016	OPERATIVO
22380	CENTRO DE SALUD MORON	740899500506	UNIDAD CENTRAL DE PROCESO - CPU			HP	2013	OPERATIVO
22381	CENTRO DE SALUD MORON	740899500507	UNIDAD CENTRAL DE PROCESO - CPU			HP	2013	OPERATIVO
22382	CENTRO DE SALUD MORON	740899500706	UNIDAD CENTRAL DE PROCESO - CPU	MXL3480PX9		HP	2014	OPERATIVO
22383	CENTRO DE SALUD MORON	740899500951	UNIDAD CENTRAL DE PROCESO - CPU	MXL5521QNX	ELITE DESK 800G1SFF	HP	2016	OPERATIVO
22384	CENTRO DE SALUD MORON	740899501167	UNIDAD CENTRAL DE PROCESO - CPU	MJ0650MM	910S	LENOVO THINKCENT	2018	OPERATIVO
22385	CENTRO DE SALUD MORON	740899501216	UNIDAD CENTRAL DE PROCESO - CPU	MXL8031C3W		HP	2018	OPERATIVO
22386	CENTRO DE SALUD MORON	740899501234	UNIDAD CENTRAL DE PROCESO - CPU	MXL833285L		HP	2018	OPERATIVO
22387	CENTRO DE SALUD MORON	740899501483	UNIDAD CENTRAL DE PROCESO - CPU	8CG9242SKF	PRO ONE 400 G4 AIO	H P	2019	OPERATIVO
22388	CENTRO DE SALUD MORON	740899501550	UNIDAD CENTRAL DE PROCESO - CPU	MXL9154B54	ESK 600 G4 SFF	HP	2019	OPERATIVO
22389	CENTRO DE SALUD MORON	740899501594	UNIDAD CENTRAL DE PROCESO - CPU	MXL9216MKT	ESK 600 G4 SFF	HP	2019	OPERATIVO
22390	CENTRO DE SALUD MORON	740899502358	UNIDAD CENTRAL DE PROCESO - CPU	GKN5H13	D111S	DELL	2020	OPERATIVO
22391	CENTRO DE SALUD MORON	740899502359	UNIDAD CENTRAL DE PROCESO - CPU	HQKDH13	D111S	DELL	2020	OPERATIVO
22392	CENTRO DE SALUD MORON	740899502360	UNIDAD CENTRAL DE PROCESO - CPU	H6T6H13	D111S	DELL	2020	OPERATIVO
22393	CENTRO DE SALUD MORON	740899502361	UNIDAD CENTRAL DE PROCESO - CPU	GJK6H13	D111S	DELL	2020	OPERATIVO
22394	CENTRO DE SALUD MORON	740899502362	UNIDAD CENTRAL DE PROCESO - CPU	H6V3H13	D111S	DELL	2020	OPERATIVO
22395	CENTRO DE SALUD MORON	740899502365	UNIDAD CENTRAL DE PROCESO - CPU	HQDHH13	D111S	DELL	2020	OPERATIVO
22396	CENTRO DE SALUD MORON	740899502366	UNIDAD CENTRAL DE PROCESO - CPU	GLG5H13	D111S	DELL	2020	OPERATIVO
22397	CENTRO DE SALUD MORON	740899500923	UNIDAD CENTRAL DE PROCESO - CPU	MJ01TEER	THINKCENTRE M93	LENOVO	2016	OPERATIVO
22398	CENTRO DE SALUD MORON	740899501392	UNIDAD CENTRAL DE PROCESO - CPU	MXL216153W	COMPAQ 6200 PRO	HP	2019	OPERATIVO
22399	CENTRO DE SALUD MOYOPAMPA	740899500569	UNIDAD CENTRAL DE PROCESO - CPU			HP	2013	OPERATIVO
22400	CENTRO DE SALUD MOYOPAMPA	740899500707	UNIDAD CENTRAL DE PROCESO - CPU	MXL34714DP		HP	2014	OPERATIVO
22401	CENTRO DE SALUD MOYOPAMPA	740899500764	UNIDAD CENTRAL DE PROCESO - CPU			SIN MARCA	2015	OPERATIVO
22402	CENTRO DE SALUD MOYOPAMPA	740899500984	UNIDAD CENTRAL DE PROCESO - CPU	MXL602130H	ELITE DESK 800G1SFF	HP	2016	OPERATIVO
22403	CENTRO DE SALUD MOYOPAMPA	740899501141	UNIDAD CENTRAL DE PROCESO - CPU	MJ064ZSZ	910S	LENOVO THINKCENT	2018	OPERATIVO
22404	CENTRO DE SALUD MOYOPAMPA	740899501142	UNIDAD CENTRAL DE PROCESO - CPU	MJ065192	910S	LENOVO THINKCENT	2018	OPERATIVO
22405	CENTRO DE SALUD MOYOPAMPA	740899501220	UNIDAD CENTRAL DE PROCESO - CPU	MXL8031C5V		HP	2018	OPERATIVO
22406	CENTRO DE SALUD MOYOPAMPA	740899501259	UNIDAD CENTRAL DE PROCESO - CPU	MXL8331K4T		HP	2018	OPERATIVO
22407	CENTRO DE SALUD MOYOPAMPA	740899501471	UNIDAD CENTRAL DE PROCESO - CPU	8CG9241ZHC	PRO ONE 400 G4 AIO	H P	2019	OPERATIVO
22408	CENTRO DE SALUD MOYOPAMPA	740899501557	UNIDAD CENTRAL DE PROCESO - CPU	MXL91549H7	ESK 600 G4 SFF	HP	2019	OPERATIVO
22409	CENTRO DE SALUD MOYOPAMPA	740899501559	UNIDAD CENTRAL DE PROCESO - CPU	MXL9154B4X	ESK 600 G4 SFF	HP	2019	OPERATIVO
22410	CENTRO DE SALUD MOYOPAMPA	740899501604	UNIDAD CENTRAL DE PROCESO - CPU	MXL9216XY	ESK 600 G4 SFF	HP	2019	OPERATIVO
22411	CENTRO DE SALUD MOYOPAMPA	740899502474	UNIDAD CENTRAL DE PROCESO - CPU	HD0CH13	D111S	DELL	2020	OPERATIVO
22412	CENTRO DE SALUD MOYOPAMPA	740899502475	UNIDAD CENTRAL DE PROCESO - CPU	GJ28H13	D111S	DELL	2020	OPERATIVO
22413	CENTRO DE SALUD MOYOPAMPA	740899502476	UNIDAD CENTRAL DE PROCESO - CPU	GJD4H13	D111S	DELL	2020	OPERATIVO

DIRIS LIMA ESTE MINSA OFICINA DE ABASTECIMIENTO

N°	Nombre del Local	Código Patrimonial (Numérico)	Tipo (Vehículo o Maquinaria)	Placa /N° Serie	Modelo	Marca	Año de fabricación	Estado de Conservación (Operativo o Inoperativo)
22414	CENTRO DE SALUD MOYOPAMPA	740899502477	UNIDAD CENTRAL DE PROCESO - CPU	GFB6H13	D111S	DELL	2020	OPERATIVO
22415	CENTRO DE SALUD MOYOPAMPA	740899502478	UNIDAD CENTRAL DE PROCESO - CPU	GJC5H13	D111S	DELL	2020	OPERATIVO
22416	CENTRO DE SALUD MOYOPAMPA	740899502479	UNIDAD CENTRAL DE PROCESO - CPU	GFC5H13	D111S	DELL	2020	OPERATIVO
22417	CENTRO DE SALUD MOYOPAMPA	740899502480	UNIDAD CENTRAL DE PROCESO - CPU	GGP9H13	D111S	DELL	2020	OPERATIVO
22418	CENTRO DE SALUD MOYOPAMPA	740899502481	UNIDAD CENTRAL DE PROCESO - CPU	GJ94H13	D111S	DELL	2020	OPERATIVO
22419	CENTRO DE SALUD MOYOPAMPA	740899502584	UNIDAD CENTRAL DE PROCESO - CPU	GKV3H13	S/M	DELL	2020	OPERATIVO
22420	CENTRO DE SALUD MOYOPAMPA	740899500927	UNIDAD CENTRAL DE PROCESO - CPU	MJ01TEAN	THINKCENTRE M93	LENOVO	2016	OPERATIVO
22421	CENTRO DE SALUD MOYOPAMPA	740899501390	UNIDAD CENTRAL DE PROCESO - CPU	MXL2141HQQ	COMPAQ 6200 PRO	HP	2019	OPERATIVO
22422	CENTRO DE SALUD MUSA	740899500723	UNIDAD CENTRAL DE PROCESO - CPU	MXL3480ZX2		HP	2014	OPERATIVO
22423	CENTRO DE SALUD MUSA	740899500997	UNIDAD CENTRAL DE PROCESO - CPU	MXL60212XT	ELITE DESK 800G1SFF	HP	2016	OPERATIVO
22424	CENTRO DE SALUD MUSA	740899501215	UNIDAD CENTRAL DE PROCESO - CPU	MXL8031C4P		HP	2018	OPERATIVO
22425	CENTRO DE SALUD MUSA	740899501283	UNIDAD CENTRAL DE PROCESO - CPU	MXL83328CN		HP	2018	OPERATIVO
22426	CENTRO DE SALUD MUSA	740899501432	UNIDAD CENTRAL DE PROCESO - CPU	8CG9241ZM4	PRO ONE 400 G4 AIO	H P	2019	OPERATIVO
22427	CENTRO DE SALUD MUSA	740899501542	UNIDAD CENTRAL DE PROCESO - CPU	MXL9215J00	ESK 600 G4 SFF	HP	2019	OPERATIVO
22428	CENTRO DE SALUD MUSA	740899502161	UNIDAD CENTRAL DE PROCESO - CPU	GGT9H13	D111S	DELL	2020	OPERATIVO
22429	CENTRO DE SALUD MUSA	740899502162	UNIDAD CENTRAL DE PROCESO - CPU	HC6GH13	D111S	DELL	2020	OPERATIVO
22430	CENTRO DE SALUD MUSA	740899502163	UNIDAD CENTRAL DE PROCESO - CPU	GG67H13	D111S	DELL	2020	OPERATIVO
22431	CENTRO DE SALUD MUSA	740899502164	UNIDAD CENTRAL DE PROCESO - CPU	GH86H13	D111S	DELL	2020	OPERATIVO
22432	CENTRO DE SALUD MUSA	740899502165	UNIDAD CENTRAL DE PROCESO - CPU	H6Y8H13	D111S	DELL	2020	OPERATIVO
22433	CENTRO DE SALUD MUSA	740899502166	UNIDAD CENTRAL DE PROCESO - CPU	GJM9H13	D111S	DELL	2020	OPERATIVO
22434	CENTRO DE SALUD MUSA	740899502167	UNIDAD CENTRAL DE PROCESO - CPU	H6X7H13	D111S	DELL	2020	OPERATIVO
22435	CENTRO DE SALUD MUSA	740899502168	UNIDAD CENTRAL DE PROCESO - CPU	H6W4H13	D111S	DELL	2020	OPERATIVO
22436	CENTRO DE SALUD MUSA	740899502564	UNIDAD CENTRAL DE PROCESO - CPU	CB02BZ2		DELL	2020	OPERATIVO
22437	CENTRO DE SALUD MUSA	740899500935	UNIDAD CENTRAL DE PROCESO - CPU	MJ01TD7T	THINKCENTRE M93PSFFPRO 10A8	LENOVO	2016	OPERATIVO
22438	CENTRO DE SALUD MUSA	740899501398	UNIDAD CENTRAL DE PROCESO - CPU	MXL21614LQ	COMPAQ 6200 PRO	HP	2019	OPERATIVO
22439	CENTRO DE SALUD MUSA	740899501721	UNIDAD CENTRAL DE PROCESO - CPU	S/S	S/M	LG	2019	INOPERATIVO
22440	CENTRO DE SALUD MUSA	740899501769	UNIDAD CENTRAL DE PROCESO - CPU	VA0914TI046	S/M	AVATEC	2019	INOPERATIVO
22441	CENTRO DE SALUD MUSA	740899501786	UNIDAD CENTRAL DE PROCESO - CPU	S/S	S/M	DATAONE	2019	INOPERATIVO
22442	CENTRO DE SALUD NICOLAS DE PIEROLA	740899500570	UNIDAD CENTRAL DE PROCESO - CPU			HP	2013	OPERATIVO
22443	CENTRO DE SALUD NICOLAS DE PIEROLA	740899500708	UNIDAD CENTRAL DE PROCESO - CPU	MXL3480ZXH		HP	2014	OPERATIVO
22444	CENTRO DE SALUD NICOLAS DE PIEROLA	740899500985	UNIDAD CENTRAL DE PROCESO - CPU	MXL5521P53	ELITE DESK 800G1SFF	HP	2016	OPERATIVO
22445	CENTRO DE SALUD NICOLAS DE PIEROLA	740899501143	UNIDAD CENTRAL DE PROCESO - CPU	MJ0651FW	910S	LENOVO THINKCENT	2018	OPERATIVO
22446	CENTRO DE SALUD NICOLAS DE PIEROLA	740899501221	UNIDAD CENTRAL DE PROCESO - CPU	MXL8031C4T		HP	2018	OPERATIVO
22447	CENTRO DE SALUD NICOLAS DE PIEROLA	740899501260	UNIDAD CENTRAL DE PROCESO - CPU	MXL8331K66		HP	2018	OPERATIVO
22448	CENTRO DE SALUD NICOLAS DE PIEROLA	740899501412	UNIDAD CENTRAL DE PROCESO - CPU	S/N: 8CG9242SPH	PRO ONE 400 G4 AIO	H P	2019	OPERATIVO
22449	CENTRO DE SALUD NICOLAS DE PIEROLA	740899501560	UNIDAD CENTRAL DE PROCESO - CPU	CNC9161Z-CORREGIR	ESK 600 G4 SFF	HP	2019	OPERATIVO
22450	CENTRO DE SALUD NICOLAS DE PIEROLA	740899502492	UNIDAD CENTRAL DE PROCESO - CPU	GH94H13	D111S	DELL	2020	OPERATIVO
22451	CENTRO DE SALUD NICOLAS DE PIEROLA	740899502493	UNIDAD CENTRAL DE PROCESO - CPU	GHW9H13	D111S	DELL	2020	OPERATIVO
22452	CENTRO DE SALUD NICOLAS DE PIEROLA	740899502494	UNIDAD CENTRAL DE PROCESO - CPU	GHN7H13	D111S	DELL	2020	OPERATIVO

DIRIS LIMA ESTE MINSA OFICINA DE ABASTECIMIENTO

N°	Nombre del Local	Código Patrimonial (Numérico)	Tipo (Vehículo o Maquinaria)	Placa /N° Serie	Modelo	Marca	Año de fabricación	Estado de Conservación (Operativo o Inoperativo)
22453	CENTRO DE SALUD NICOLAS DE PIEROLA	740899502495	UNIDAD CENTRAL DE PROCESO - CPU	GKW3H13	D111S	DELL	2020	OPERATIVO
22454	CENTRO DE SALUD NICOLAS DE PIEROLA	740899502496	UNIDAD CENTRAL DE PROCESO - CPU	GKB8H13	D111S	DELL	2020	OPERATIVO
22455	CENTRO DE SALUD NICOLAS DE PIEROLA	740899502497	UNIDAD CENTRAL DE PROCESO - CPU	GFC4H13	D111S	DELL	2020	OPERATIVO
22456	CENTRO DE SALUD NICOLAS DE PIEROLA	740899502498	UNIDAD CENTRAL DE PROCESO - CPU	H6P8H13	D111S	DELL	2020	OPERATIVO
22457	CENTRO DE SALUD NICOLAS DE PIEROLA	740899502586	UNIDAD CENTRAL DE PROCESO - CPU	GJN3H13	S/M	DELL	2020	OPERATIVO
22458	CENTRO DE SALUD NICOLAS DE PIEROLA	740899500928	UNIDAD CENTRAL DE PROCESO - CPU	MJ01T9C5	THINKCENTRE M93	LENOVO	2016	OPERATIVO
22459	CENTRO DE SALUD NICOLAS DE PIEROLA	740899501386	UNIDAD CENTRAL DE PROCESO - CPU	MXL216153Q	COMPAQ 6200 PRO MT PC	HP	2019	OPERATIVO
22460	CENTRO DE SALUD NIEVERIA DEL PARAISO	740899500489	UNIDAD CENTRAL DE PROCESO - CPU			DATAONE	2012	OPERATIVO
22461	CENTRO DE SALUD NIEVERIA DEL PARAISO	740899500582	UNIDAD CENTRAL DE PROCESO - CPU			HP	2013	OPERATIVO
22462	CENTRO DE SALUD NIEVERIA DEL PARAISO	740899500615	UNIDAD CENTRAL DE PROCESO - CPU			HP	2013	OPERATIVO
22463	CENTRO DE SALUD NIEVERIA DEL PARAISO	740899500632	UNIDAD CENTRAL DE PROCESO - CPU			HP	2013	OPERATIVO
22464	CENTRO DE SALUD NIEVERIA DEL PARAISO	740899500709	UNIDAD CENTRAL DE PROCESO - CPU	MXL3480PYB		HP	2014	OPERATIVO
22465	CENTRO DE SALUD NIEVERIA DEL PARAISO	740899500991	UNIDAD CENTRAL DE PROCESO - CPU	MXL6021FXB	ELITE DESK 800G1SFF	HP	2016	OPERATIVO
22466	CENTRO DE SALUD NIEVERIA DEL PARAISO	740899501138	UNIDAD CENTRAL DE PROCESO - CPU	MJ064ZUR	910S	LENOVO THINKCENT	2018	OPERATIVO
22467	CENTRO DE SALUD NIEVERIA DEL PARAISO	740899501171	UNIDAD CENTRAL DE PROCESO - CPU	MJ0651C7	910S	LENOVO THINKCENT	2018	OPERATIVO
22468	CENTRO DE SALUD NIEVERIA DEL PARAISO	740899501226	UNIDAD CENTRAL DE PROCESO - CPU	MXL8031C5Q		HP	2018	OPERATIVO
22469	CENTRO DE SALUD NIEVERIA DEL PARAISO	740899501272	UNIDAD CENTRAL DE PROCESO - CPU	MXL833268J		HP	2018	OPERATIVO
22470	CENTRO DE SALUD NIEVERIA DEL PARAISO	740899501426	UNIDAD CENTRAL DE PROCESO - CPU	8CG9241ZB8	PRO ONE 400 G4 AIO	H P	2019	OPERATIVO
22471	CENTRO DE SALUD NIEVERIA DEL PARAISO	740899501583	UNIDAD CENTRAL DE PROCESO - CPU	MXL9216HZR	ESK 600 G4 SFF	HP	2019	OPERATIVO
22472	CENTRO DE SALUD NIEVERIA DEL PARAISO	740899502453	UNIDAD CENTRAL DE PROCESO - CPU	GFG8H13	D111S	DELL	2020	OPERATIVO
22473	CENTRO DE SALUD NIEVERIA DEL PARAISO	740899502454	UNIDAD CENTRAL DE PROCESO - CPU	HGPCH13	D111S	DELL	2020	OPERATIVO
22474	CENTRO DE SALUD NIEVERIA DEL PARAISO	740899502455	UNIDAD CENTRAL DE PROCESO - CPU	HD2BH13	D111S	DELL	2020	OPERATIVO
22475	CENTRO DE SALUD NIEVERIA DEL PARAISO	740899502456	UNIDAD CENTRAL DE PROCESO - CPU	HD1BH13	D111S	DELL	2020	OPERATIVO
22476	CENTRO DE SALUD NIEVERIA DEL PARAISO	740899502457	UNIDAD CENTRAL DE PROCESO - CPU	GHX5H13	D111S	DELL	2020	OPERATIVO
22477	CENTRO DE SALUD NIEVERIA DEL PARAISO	740899502458	UNIDAD CENTRAL DE PROCESO - CPU	HKZHH13	D111S	DELL	2020	OPERATIVO
22478	CENTRO DE SALUD NIEVERIA DEL PARAISO	740899502459	UNIDAD CENTRAL DE PROCESO - CPU	HK6HH13	D111S	DELL	2020	OPERATIVO
22479	CENTRO DE SALUD NIEVERIA DEL PARAISO	740899502592	UNIDAD CENTRAL DE PROCESO - CPU	HBZBH13	S/M	DELL	2020	OPERATIVO
22480	CENTRO DE SALUD NIEVERIA DEL PARAISO	740899500931	UNIDAD CENTRAL DE PROCESO - CPU	MJ01TEA9	THINKCENTRE M93	LENOVO	2016	OPERATIVO
22481	CENTRO DE SALUD NOCHETO	740899500355	UNIDAD CENTRAL DE PROCESO - CPU			SIN MARCA	2009	OPERATIVO
22482	CENTRO DE SALUD NOCHETO	740899500382	UNIDAD CENTRAL DE PROCESO - CPU			SIN MARCA	2009	OPERATIVO
22483	CENTRO DE SALUD NOCHETO	740899500435	UNIDAD CENTRAL DE PROCESO - CPU			DATAONE	2012	OPERATIVO
22484	CENTRO DE SALUD NOCHETO	740899500641	UNIDAD CENTRAL DE PROCESO - CPU			HP	2013	OPERATIVO
22485	CENTRO DE SALUD NOCHETO	740899500710	UNIDAD CENTRAL DE PROCESO - CPU	MXL3480ZXB		HP	2014	OPERATIVO
22486	CENTRO DE SALUD NOCHETO	740899500765	UNIDAD CENTRAL DE PROCESO - CPU			SIN MARCA	2015	OPERATIVO
22487	CENTRO DE SALUD NOCHETO	740899500771	UNIDAD CENTRAL DE PROCESO - CPU			SIN MARCA	2015	OPERATIVO
22488	CENTRO DE SALUD NOCHETO	740899500795	UNIDAD CENTRAL DE PROCESO - CPU			SIN MARCA	2015	OPERATIVO
22489	CENTRO DE SALUD NOCHETO	740899500796	UNIDAD CENTRAL DE PROCESO - CPU			SIN MARCA	2015	OPERATIVO
22490	CENTRO DE SALUD NOCHETO	740899501000	UNIDAD CENTRAL DE PROCESO - CPU	MXL6021GOL	ELITE DESK 800G1SFF	HP	2016	OPERATIVO
22491	CENTRO DE SALUD NOCHETO	740899501126	UNIDAD CENTRAL DE PROCESO - CPU	MJ0650R3	910S	LENOVO THINKCENT	2018	OPERATIVO

DIRIS LIMA ESTE VB MINSA OFICINA DE ABASTECIMIENTO

N°	Nombre del Local	Código Patrimonial (Numérico)	Tipo (Vehículo o Maquinaria)	Placa /N° Serie	Modelo	Marca	Año de fabricación	Estado de Conservación (Operativo o Inoperativo)
22492	CENTRO DE SALUD NOCHETO	740899501204	UNIDAD CENTRAL DE PROCESO - CPU	MXL7362L4P		HP	2018	OPERATIVO
22493	CENTRO DE SALUD NOCHETO	740899501481	UNIDAD CENTRAL DE PROCESO - CPU	8CG9234DPQ	PRO ONE 400 G4 AIO	H P	2019	OPERATIVO
22494	CENTRO DE SALUD NOCHETO	740899501530	UNIDAD CENTRAL DE PROCESO - CPU	MXL91549SL	ESK 600 G4 SFF	HP	2019	OPERATIVO
22495	CENTRO DE SALUD NOCHETO	740899501634	UNIDAD CENTRAL DE PROCESO - CPU	MXL91549F7	ESK 600 G4 SFF	HP	2019	OPERATIVO
22496	CENTRO DE SALUD NOCHETO	740899502123	UNIDAD CENTRAL DE PROCESO - CPU	HC3DH13	D111S	DELL	2020	OPERATIVO
22497	CENTRO DE SALUD NOCHETO	740899502124	UNIDAD CENTRAL DE PROCESO - CPU	GKY5H13	D111S	DELL	2020	OPERATIVO
22498	CENTRO DE SALUD NOCHETO	740899502125	UNIDAD CENTRAL DE PROCESO - CPU	HDFJH13	D111S	DELL	2020	OPERATIVO
22499	CENTRO DE SALUD NOCHETO	740899502126	UNIDAD CENTRAL DE PROCESO - CPU	HHVFH13	D111S	DELL	2020	OPERATIVO
22500	CENTRO DE SALUD NOCHETO	740899502127	UNIDAD CENTRAL DE PROCESO - CPU	HJJFH13	D111S	DELL	2020	OPERATIVO
22501	CENTRO DE SALUD NOCHETO	740899502128	UNIDAD CENTRAL DE PROCESO - CPU	HCGGH13	D111S	DELL	2020	OPERATIVO
22502	CENTRO DE SALUD NOCHETO	740899502129	UNIDAD CENTRAL DE PROCESO - CPU	HJWGH13	D111S	DELL	2020	OPERATIVO
22503	CENTRO DE SALUD NOCHETO	740899502130	UNIDAD CENTRAL DE PROCESO - CPU	HHWBH13	D111S	DELL	2020	OPERATIVO
22504	CENTRO DE SALUD NOCHETO	740899502680	UNIDAD CENTRAL DE PROCESO - CPU	GLJ6H13	S/M	DELL	2021	OPERATIVO
22505	CENTRO DE SALUD NOCHETO	740899500937	UNIDAD CENTRAL DE PROCESO - CPU	MJ01TE2B	THINKCENTRE M93	LENOVO	2016	OPERATIVO
22506	CENTRO DE SALUD NOCHETO	740899501363	UNIDAD CENTRAL DE PROCESO - CPU	MXL2321411	COMPAQ 6300	HP	2019	OPERATIVO
22507	CENTRO DE SALUD NOCHETO	740899501371	UNIDAD CENTRAL DE PROCESO - CPU	MXL232142K	COMPAQ 6300	HP	2019	OPERATIVO
22508	CENTRO DE SALUD PRIMAVERA	740899500467	UNIDAD CENTRAL DE PROCESO - CPU	S/S	S/M	HALION	2012	INOPERATIVO
22509	CENTRO DE SALUD PRIMAVERA	740899500565	UNIDAD CENTRAL DE PROCESO - CPU	MXL2500QNL	6300	HP	2013	INOPERATIVO
22510	CENTRO DE SALUD PRIMAVERA	740899500591	UNIDAD CENTRAL DE PROCESO - CPU	S/S	S/M	LG	2013	INOPERATIVO
22511	CENTRO DE SALUD PRIMAVERA	740899500711	UNIDAD CENTRAL DE PROCESO - CPU	MXL3490WMB		HP	2014	OPERATIVO
22512	CENTRO DE SALUD PRIMAVERA	740899500995	UNIDAD CENTRAL DE PROCESO - CPU	MXL6021FZY	ELITE DESK 800G1SFF	HP	2016	OPERATIVO
22513	CENTRO DE SALUD PRIMAVERA	740899501127	UNIDAD CENTRAL DE PROCESO - CPU	MJ064ZS1	910S	LENOVO THINKCENT	2018	OPERATIVO
22514	CENTRO DE SALUD PRIMAVERA	740899501199	UNIDAD CENTRAL DE PROCESO - CPU	MXL8031C5W		HP	2018	OPERATIVO
22515	CENTRO DE SALUD PRIMAVERA	740899501416	UNIDAD CENTRAL DE PROCESO - CPU	S/N: 8CG9234DRZ	PRO ONE 400 G4 AIO	H P	2019	OPERATIVO
22516	CENTRO DE SALUD PRIMAVERA	740899501518	UNIDAD CENTRAL DE PROCESO - CPU	MXL91549BX	ESK600	HP	2019	OPERATIVO
22517	CENTRO DE SALUD PRIMAVERA	740899502042	UNIDAD CENTRAL DE PROCESO - CPU	HCTGH13	D111S	DELL	2020	OPERATIVO
22518	CENTRO DE SALUD PRIMAVERA	740899502043	UNIDAD CENTRAL DE PROCESO - CPU	GMP3H13	D111S	DELL	2020	OPERATIVO
22519	CENTRO DE SALUD PRIMAVERA	740899502044	UNIDAD CENTRAL DE PROCESO - CPU	HKKHH13	D111S	DELL	2020	OPERATIVO
22520	CENTRO DE SALUD PRIMAVERA	740899502045	UNIDAD CENTRAL DE PROCESO - CPU	HBYGH13	D111S	DELL	2020	OPERATIVO
22521	CENTRO DE SALUD PRIMAVERA	740899502046	UNIDAD CENTRAL DE PROCESO - CPU	HJTGH13	D111S	DELL	2020	OPERATIVO
22522	CENTRO DE SALUD PRIMAVERA	740899502047	UNIDAD CENTRAL DE PROCESO - CPU	HJMGH13	D111S	DELL	2020	OPERATIVO
22523	CENTRO DE SALUD PRIMAVERA	740899502048	UNIDAD CENTRAL DE PROCESO - CPU	HJLDH13	D111S	DELL	2020	OPERATIVO
22524	CENTRO DE SALUD PRIMAVERA	740899502613	UNIDAD CENTRAL DE PROCESO - CPU	BG1H673	OPTIPLEX 7080	DELL	2020	OPERATIVO
22525	CENTRO DE SALUD PRIMAVERA	740899502676	UNIDAD CENTRAL DE PROCESO - CPU	GJ77H13	S/M	DELL	2021	OPERATIVO
22526	CENTRO DE SALUD PRIMAVERA	740899500933	UNIDAD CENTRAL DE PROCESO - CPU	MJ01TEEM	THINKCENTRE M93	LENOVO	2016	OPERATIVO
22527	CENTRO DE SALUD PRIMAVERA	740899501372	UNIDAD CENTRAL DE PROCESO - CPU	COMPAQ 6300	MXL232145D	HP	2019	OPERATIVO
22528	CENTRO DE SALUD PRIMAVERA	740899501378	UNIDAD CENTRAL DE PROCESO - CPU	MXL216155V	COMPAQ 6200 PRO MT	HP	2019	OPERATIVO
22529	CENTRO DE SALUD PRIMAVERA	740899501767	UNIDAD CENTRAL DE PROCESO - CPU	S/D	S/M	ADVANCE	2019	INOPERATIVO
22530	CENTRO DE SALUD PRIMAVERA	740899501768	UNIDAD CENTRAL DE PROCESO - CPU	S/S	S/M	ADVANCE	2019	INOPERATIVO

DIRIS LIMA ESTE
V°B°
MINISTERIO DE SALUD
OFICINA DE ABASTECIMIENTO

N°	Nombre del Local	Código Patrimonial (Numérico)	Tipo (Vehículo o Maquinaria)	Placa /N° Serie	Modelo	Marca	Año de fabricación	Estado de Conservación (Operativo o Inoperativo)
22531	CENTRO DE SALUD PROGRESO	740899500371	UNIDAD CENTRAL DE PROCESO - CPU	X-16-93649	EQC-04662	HALION	2009	INOPERATIVO
22532	CENTRO DE SALUD PROGRESO	740899500505	UNIDAD CENTRAL DE PROCESO - CPU	MXL250055M		HP	2013	OPERATIVO
22533	CENTRO DE SALUD PROGRESO	740899500698	UNIDAD CENTRAL DE PROCESO - CPU	MXL34714D0		HP	2014	OPERATIVO
22534	CENTRO DE SALUD PROGRESO	740899500982	UNIDAD CENTRAL DE PROCESO - CPU	MXL60212XG	ELITE DESK 800G1SFF	HP	2016	OPERATIVO
22535	CENTRO DE SALUD PROGRESO	740899501094	UNIDAD CENTRAL DE PROCESO - CPU	MJ0651F8	M910S	LENOVO THINKCENT	2018	OPERATIVO
22536	CENTRO DE SALUD PROGRESO	740899501095	UNIDAD CENTRAL DE PROCESO - CPU	MJ0650MA	M910S	LENOVO THINKCENT	2018	OPERATIVO
22537	CENTRO DE SALUD PROGRESO	740899501217	UNIDAD CENTRAL DE PROCESO - CPU	MXL8031C3F		HP	2018	OPERATIVO
22538	CENTRO DE SALUD PROGRESO	740899501255	UNIDAD CENTRAL DE PROCESO - CPU	MXL833289J		HP	2018	OPERATIVO
22539	CENTRO DE SALUD PROGRESO	740899501456	UNIDAD CENTRAL DE PROCESO - CPU	8CG9241ZBM	PRO ONE 400 G4 AIO	H P	2019	OPERATIVO
22540	CENTRO DE SALUD PROGRESO	740899501551	UNIDAD CENTRAL DE PROCESO - CPU	MXL91549NC	ESK 600 G4 SFF	HP	2019	OPERATIVO
22541	CENTRO DE SALUD PROGRESO	740899501599	UNIDAD CENTRAL DE PROCESO - CPU	MXL9216MM7	ESK 600 G4 SFF	HP	2019	OPERATIVO
22542	CENTRO DE SALUD PROGRESO	740899502367	UNIDAD CENTRAL DE PROCESO - CPU	HQDHH13	D111S	DELL	2020	OPERATIVO
22543	CENTRO DE SALUD PROGRESO	740899502368	UNIDAD CENTRAL DE PROCESO - CPU	GLG5H13	D111S	DELL	2020	OPERATIVO
22544	CENTRO DE SALUD PROGRESO	740899502369	UNIDAD CENTRAL DE PROCESO - CPU	GJ36H13	D111S	DELL	2020	OPERATIVO
22545	CENTRO DE SALUD PROGRESO	740899502370	UNIDAD CENTRAL DE PROCESO - CPU	GFJ4H13	D111S	DELL	2020	OPERATIVO
22546	CENTRO DE SALUD PROGRESO	740899502371	UNIDAD CENTRAL DE PROCESO - CPU	GFN8H13	D111S	DELL	2020	OPERATIVO
22547	CENTRO DE SALUD PROGRESO	740899502372	UNIDAD CENTRAL DE PROCESO - CPU	GFH4H13	D111S	DELL	2020	OPERATIVO
22548	CENTRO DE SALUD PROGRESO	740899502373	UNIDAD CENTRAL DE PROCESO - CPU	GJ44H13	D111S	DELL	2020	OPERATIVO
22549	CENTRO DE SALUD PROGRESO	740899500924	UNIDAD CENTRAL DE PROCESO - CPU	MJ01TE2Z	THINKCENTRE M93	LENOVO	2016	OPERATIVO
22550	CENTRO DE SALUD SALAMANCA	740899500443	UNIDAD CENTRAL DE PROCESO - CPU			DATAONE	2012	OPERATIVO
22551	CENTRO DE SALUD SALAMANCA	740899500608	UNIDAD CENTRAL DE PROCESO - CPU			HP	2013	OPERATIVO
22552	CENTRO DE SALUD SALAMANCA	740899500609	UNIDAD CENTRAL DE PROCESO - CPU			HP	2013	OPERATIVO
22553	CENTRO DE SALUD SALAMANCA	740899500583	UNIDAD CENTRAL DE PROCESO - CPU			HP	2013	OPERATIVO
22554	CENTRO DE SALUD SALAMANCA	740899500712	UNIDAD CENTRAL DE PROCESO - CPU	MXL34714CJ		HP	2014	OPERATIVO
22555	CENTRO DE SALUD SALAMANCA	740899500783	UNIDAD CENTRAL DE PROCESO - CPU			SIN MARCA	2015	OPERATIVO
22556	CENTRO DE SALUD SALAMANCA	740899500920	UNIDAD CENTRAL DE PROCESO - CPU	MJ01TE2S	THINKCENTRE M93	LENOVO	2016	OPERATIVO
22557	CENTRO DE SALUD SALAMANCA	740899500980	UNIDAD CENTRAL DE PROCESO - CPU	MXL5521P94	ELITE DESK 800G1SFF	HP	2016	OPERATIVO
22558	CENTRO DE SALUD SALAMANCA	740899501117	UNIDAD CENTRAL DE PROCESO - CPU	MJ0650QE	910S	LENOVO THINKCENT	2018	OPERATIVO
22559	CENTRO DE SALUD SALAMANCA	740899501166	UNIDAD CENTRAL DE PROCESO - CPU	MJ0651BH	910S	LENOVO THINKCENT	2018	OPERATIVO
22560	CENTRO DE SALUD SALAMANCA	740899501189	UNIDAD CENTRAL DE PROCESO - CPU	MXL8031C3P		HP	2018	OPERATIVO
22561	CENTRO DE SALUD SALAMANCA	740899501243	UNIDAD CENTRAL DE PROCESO - CPU	MXL8331K3V		HP	2018	OPERATIVO
22562	CENTRO DE SALUD SALAMANCA	740899501478	UNIDAD CENTRAL DE PROCESO - CPU	8CG9241ZB7	PRO ONE 400 G4 AIO	H P	2019	OPERATIVO
22563	CENTRO DE SALUD SALAMANCA	740899501396	UNIDAD CENTRAL DE PROCESO - CPU	MXL2152FVG	COMPAQ 6200 PRO	HP	2019	OPERATIVO
22564	CENTRO DE SALUD SALAMANCA	740899501539	UNIDAD CENTRAL DE PROCESO - CPU	MXL9216HT9	ESK 600 G4 SFF	HP	2019	OPERATIVO
22565	CENTRO DE SALUD SALAMANCA	740899502325	UNIDAD CENTRAL DE PROCESO - CPU	HHMBH13	D111S	DELL	2020	OPERATIVO
22566	CENTRO DE SALUD SALAMANCA	740899502326	UNIDAD CENTRAL DE PROCESO - CPU	HCCFH13	D111S	DELL	2020	OPERATIVO
22567	CENTRO DE SALUD SALAMANCA	740899502327	UNIDAD CENTRAL DE PROCESO - CPU	GG94H13	D111S	DELL	2020	OPERATIVO
22568	CENTRO DE SALUD SALAMANCA	740899502328	UNIDAD CENTRAL DE PROCESO - CPU	HPPDH13	D111S	DELL	2020	OPERATIVO
22569	CENTRO DE SALUD SALAMANCA	740899502329	UNIDAD CENTRAL DE PROCESO - CPU	HJ8BH13	D111S	DELL	2020	OPERATIVO

DIRIS LIMA ESTE
MIN
OFICINA DE ABAST

N°	Nombre del Local	Código Patrimonial (Numérico)	Tipo (Vehículo o Maquinaria)	Placa /N° Serie	Modelo	Marca	Año de fabricación	Estado de Conservación (Operativo o Inoperativo)
22570	CENTRO DE SALUD SALAMANCA	740899502330	UNIDAD CENTRAL DE PROCESO - CPU	HKBGH13	D111S	DELL	2020	OPERATIVO
22571	CENTRO DE SALUD SALAMANCA	740899502331	UNIDAD CENTRAL DE PROCESO - CPU	HPXFH13	D111S	DELL	2020	OPERATIVO
22572	CENTRO DE SALUD SALAMANCA	740899502332	UNIDAD CENTRAL DE PROCESO - CPU	GKG8H13	D111S	DELL	2020	OPERATIVO
22573	CENTRO DE SALUD SALAMANCA	740899502625	UNIDAD CENTRAL DE PROCESO - CPU	BVGK673	OPTIPLEX 7080	DELL	2020	OPERATIVO
22574	CENTRO DE SALUD SALAMANCA	740899502705	UNIDAD CENTRAL DE PROCESO - CPU	GG66H13	S/M	DELL	2021	OPERATIVO
22575	CENTRO DE SALUD SAN ANTONIO	740899500383	UNIDAD CENTRAL DE PROCESO - CPU			SIN MARCA	2009	OPERATIVO
22576	CENTRO DE SALUD SAN ANTONIO	740899500559	UNIDAD CENTRAL DE PROCESO - CPU			HP	2013	OPERATIVO
22577	CENTRO DE SALUD SAN ANTONIO	740899500642	UNIDAD CENTRAL DE PROCESO - CPU			HP	2013	OPERATIVO
22578	CENTRO DE SALUD SAN ANTONIO	740899500713	UNIDAD CENTRAL DE PROCESO - CPU	MXL34714CZ		HP	2014	OPERATIVO
22579	CENTRO DE SALUD SAN ANTONIO	740899500763	UNIDAD CENTRAL DE PROCESO - CPU			SIN MARCA	2015	OPERATIVO
22580	CENTRO DE SALUD SAN ANTONIO	740899500977	UNIDAD CENTRAL DE PROCESO - CPU	MXL6021G03	ELITE DESK 800G1SFF	HP	2016	OPERATIVO
22581	CENTRO DE SALUD SAN ANTONIO	740899501106	UNIDAD CENTRAL DE PROCESO - CPU	MJ0651JB	910S	LENOVO THINKCENT	2018	OPERATIVO
22582	CENTRO DE SALUD SAN ANTONIO	740899501207	UNIDAD CENTRAL DE PROCESO - CPU	MXL8031C70		HP	2018	OPERATIVO
22583	CENTRO DE SALUD SAN ANTONIO	740899501238	UNIDAD CENTRAL DE PROCESO - CPU	MXL8331K49		HP	2018	OPERATIVO
22584	CENTRO DE SALUD SAN ANTONIO	740899501482	UNIDAD CENTRAL DE PROCESO - CPU	8CG9242SN2	PRO ONE 400 G4 AIO	H P	2019	OPERATIVO
22585	CENTRO DE SALUD SAN ANTONIO	740899501569	UNIDAD CENTRAL DE PROCESO - CPU	MXL91549H5	ESK 600 G4 SFF	HP	2019	OPERATIVO
22586	CENTRO DE SALUD SAN ANTONIO	740899501621	UNIDAD CENTRAL DE PROCESO - CPU	MXL91549Q4	ESK 600 G4 SFF	HP	2019	OPERATIVO
22587	CENTRO DE SALUD SAN ANTONIO	740899502258	UNIDAD CENTRAL DE PROCESO - CPU	GKF8H13	D111S	DELL	2020	OPERATIVO
22588	CENTRO DE SALUD SAN ANTONIO	740899502259	UNIDAD CENTRAL DE PROCESO - CPU	GKH5H13	D111S	DELL	2020	OPERATIVO
22589	CENTRO DE SALUD SAN ANTONIO	740899502260	UNIDAD CENTRAL DE PROCESO - CPU	HPTDH13	D111S	DELL	2020	OPERATIVO
22590	CENTRO DE SALUD SAN ANTONIO	740899502261	UNIDAD CENTRAL DE PROCESO - CPU	HPVDH13	D111S	DELL	2020	OPERATIVO
22591	CENTRO DE SALUD SAN ANTONIO	740899502262	UNIDAD CENTRAL DE PROCESO - CPU	GLB9H13	D111S	DELL	2020	OPERATIVO
22592	CENTRO DE SALUD SAN ANTONIO	740899502263	UNIDAD CENTRAL DE PROCESO - CPU	HCZBH13	D111S	DELL	2020	OPERATIVO
22593	CENTRO DE SALUD SAN ANTONIO	740899502264	UNIDAD CENTRAL DE PROCESO - CPU	HGNDH13	D111S	DELL	2020	OPERATIVO
22594	CENTRO DE SALUD SAN ANTONIO	740899500917	UNIDAD CENTRAL DE PROCESO - CPU	MJ01T9C3	THINKCENTRE M93	LENOVO	2016	OPERATIVO
22595	CENTRO DE SALUD SAN ANTONIO	740899501367	UNIDAD CENTRAL DE PROCESO - CPU	MXL21614TL	COMPAQ 6200 PRO MT	HP	2019	OPERATIVO
22596	CENTRO DE SALUD SAN ANTONIO DE PEDREGAL	740899500335	UNIDAD CENTRAL DE PROCESO - CPU			SIN MARCA	2009	OPERATIVO
22597	CENTRO DE SALUD SAN ANTONIO DE PEDREGAL	740899500469	UNIDAD CENTRAL DE PROCESO - CPU			DATAONE	2012	OPERATIVO
22598	CENTRO DE SALUD SAN ANTONIO DE PEDREGAL	740899500571	UNIDAD CENTRAL DE PROCESO - CPU			HP	2013	OPERATIVO
22599	CENTRO DE SALUD SAN ANTONIO DE PEDREGAL	740899500714	UNIDAD CENTRAL DE PROCESO - CPU	MXL3480ZXD		HP	2014	OPERATIVO
22600	CENTRO DE SALUD SAN ANTONIO DE PEDREGAL	740899500987	UNIDAD CENTRAL DE PROCESO - CPU	MXL6021G18	ELITE DESK 800G1SFF	HP DESKJET	2016	OPERATIVO
22601	CENTRO DE SALUD SAN ANTONIO DE PEDREGAL	740899501144	UNIDAD CENTRAL DE PROCESO - CPU	MJ06517Z	T22I	LENOVO THINKCENT	2018	OPERATIVO
22602	CENTRO DE SALUD SAN ANTONIO DE PEDREGAL	740899501222	UNIDAD CENTRAL DE PROCESO - CPU	MXL8031C4J		HP	2018	OPERATIVO
22603	CENTRO DE SALUD SAN ANTONIO DE PEDREGAL	740899501261	UNIDAD CENTRAL DE PROCESO - CPU	MXL833287D		HP	2018	OPERATIVO
22604	CENTRO DE SALUD SAN ANTONIO DE PEDREGAL	740899501417	UNIDAD CENTRAL DE PROCESO - CPU	S/N: 8CG9241ZGL	PRO ONE 400 G4 AIO	H P	2019	OPERATIVO
22605	CENTRO DE SALUD SAN ANTONIO DE PEDREGAL	740899501561	UNIDAD CENTRAL DE PROCESO - CPU	MXL9216J05	ESK 600 G4 SFF	HP	2019	OPERATIVO
22606	CENTRO DE SALUD SAN ANTONIO DE PEDREGAL	740899502499	UNIDAD CENTRAL DE PROCESO - CPU	GJ39H13	D111S	DELL	2020	OPERATIVO
22607	CENTRO DE SALUD SAN ANTONIO DE PEDREGAL	740899502500	UNIDAD CENTRAL DE PROCESO - CPU	GHR3H13	D111S	DELL	2020	OPERATIVO
22608	CENTRO DE SALUD SAN ANTONIO DE PEDREGAL	740899502501	UNIDAD CENTRAL DE PROCESO - CPU	GH88H13	D111S	DELL	2020	OPERATIVO

DIRIS LIMA ESTE MINSA OFICINA DE ABASTECIMIENTO VBO

N°	Nombre del Local	Código Patrimonial (Numérico)	Tipo (Vehículo o Maquinaria)	Placa /N° Serie	Modelo	Marca	Año de fabricación	Estado de Conservación (Operativo o Inoperativo)
22609	CENTRO DE SALUD SAN ANTONIO DE PEDREGAL	740899502502	UNIDAD CENTRAL DE PROCESO - CPU	GHQ5H13	D111S	DELL	2020	OPERATIVO
22610	CENTRO DE SALUD SAN ANTONIO DE PEDREGAL	740899502503	UNIDAD CENTRAL DE PROCESO - CPU	H6Q9H13	D111S	DELL	2020	OPERATIVO
22611	CENTRO DE SALUD SAN ANTONIO DE PEDREGAL	740899502504	UNIDAD CENTRAL DE PROCESO - CPU	H6R4H13	D111S	DELL	2020	OPERATIVO
22612	CENTRO DE SALUD SAN ANTONIO DE PEDREGAL	740899502505	UNIDAD CENTRAL DE PROCESO - CPU	H6W3H13	D111S	DELL	2020	OPERATIVO
22613	CENTRO DE SALUD SAN ANTONIO DE PEDREGAL	740899500929	UNIDAD CENTRAL DE PROCESO - CPU	MJ01TE9M	THINKCENTRE M93	LENOVO	2016	OPERATIVO
22614	CENTRO DE SALUD SAN ANTONIO DE PEDREGAL	740899501382	UNIDAD CENTRAL DE PROCESO - CPU	MXL21614MY	COMPAQ 6200 PRO MT PC	HP	2019	OPERATIVO
22615	CENTRO DE SALUD SAN CARLOS	740899500341	UNIDAD CENTRAL DE PROCESO - CPU			SIN MARCA	2009	OPERATIVO
22616	CENTRO DE SALUD SAN CARLOS	740899500439	UNIDAD CENTRAL DE PROCESO - CPU			DATAONE	2012	OPERATIVO
22617	CENTRO DE SALUD SAN CARLOS	740899500584	UNIDAD CENTRAL DE PROCESO - CPU			HP	2013	OPERATIVO
22618	CENTRO DE SALUD SAN CARLOS	740899500611	UNIDAD CENTRAL DE PROCESO - CPU			HP	2013	OPERATIVO
22619	CENTRO DE SALUD SAN CARLOS	740899500612	UNIDAD CENTRAL DE PROCESO - CPU			HP	2013	OPERATIVO
22620	CENTRO DE SALUD SAN CARLOS	740899500715	UNIDAD CENTRAL DE PROCESO - CPU	MXL3480PYF		HP	2014	OPERATIVO
22621	CENTRO DE SALUD SAN CARLOS	740899500779	UNIDAD CENTRAL DE PROCESO - CPU			SIN MARCA	2015	OPERATIVO
22622	CENTRO DE SALUD SAN CARLOS	740899500793	UNIDAD CENTRAL DE PROCESO - CPU			SIN MARCA	2015	OPERATIVO
22623	CENTRO DE SALUD SAN CARLOS	740899501001	UNIDAD CENTRAL DE PROCESO - CPU	MXL6021FFXH	ELITE DESK 800G1SFF	HP	2016	OPERATIVO
22624	CENTRO DE SALUD SAN CARLOS	740899501131	UNIDAD CENTRAL DE PROCESO - CPU	MJ0650K0	910S	LENOVO THINKCENT	2018	OPERATIVO
22625	CENTRO DE SALUD SAN CARLOS	740899501132	UNIDAD CENTRAL DE PROCESO - CPU	MJ0650HE	910S	LENOVO THINKCENT	2018	OPERATIVO
22626	CENTRO DE SALUD SAN CARLOS	740899501133	UNIDAD CENTRAL DE PROCESO - CPU	MJ06AZPZ	910S	LENOVO THINKCENT	2018	OPERATIVO
22627	CENTRO DE SALUD SAN CARLOS	740899501202	UNIDAD CENTRAL DE PROCESO - CPU	MXL8031C2G		HP	2018	OPERATIVO
22628	CENTRO DE SALUD SAN CARLOS	740899501274	UNIDAD CENTRAL DE PROCESO - CPU	MXL8331K51		HP	2018	OPERATIVO
22629	CENTRO DE SALUD SAN CARLOS	740899501446	UNIDAD CENTRAL DE PROCESO - CPU	8CG9234DSX	PRO ONE 400 G4 AIO	H P	2019	OPERATIVO
22630	CENTRO DE SALUD SAN CARLOS	740899501523	UNIDAD CENTRAL DE PROCESO - CPU	MXL91549MW	ESK600	HP	2019	OPERATIVO
22631	CENTRO DE SALUD SAN CARLOS	740899502108	UNIDAD CENTRAL DE PROCESO - CPU	HDCDH13	D111S	DELL	2020	OPERATIVO
22632	CENTRO DE SALUD SAN CARLOS	740899502109	UNIDAD CENTRAL DE PROCESO - CPU	HHKFH13	D111S	DELL	2020	OPERATIVO
22633	CENTRO DE SALUD SAN CARLOS	740899502110	UNIDAD CENTRAL DE PROCESO - CPU	HJTDH13	D111S	DELL	2020	OPERATIVO
22634	CENTRO DE SALUD SAN CARLOS	740899502111	UNIDAD CENTRAL DE PROCESO - CPU	HJQFH13	D111S	DELL	2020	OPERATIVO
22635	CENTRO DE SALUD SAN CARLOS	740899502112	UNIDAD CENTRAL DE PROCESO - CPU	HJLHH13	D111S	DELL	2020	OPERATIVO
22636	CENTRO DE SALUD SAN CARLOS	740899502113	UNIDAD CENTRAL DE PROCESO - CPU	HGLGH13	D111S	DELL	2020	OPERATIVO
22637	CENTRO DE SALUD SAN CARLOS	740899502114	UNIDAD CENTRAL DE PROCESO - CPU	HDKFH13	D111S	DELL	2020	OPERATIVO
22638	CENTRO DE SALUD SAN CARLOS	740899502115	UNIDAD CENTRAL DE PROCESO - CPU	HJKBH13	D111S	DELL	2020	OPERATIVO
22639	CENTRO DE SALUD SAN CARLOS	740899502614	UNIDAD CENTRAL DE PROCESO - CPU	BVMH673	OPTIPLEX 7080	DELL	2020	OPERATIVO
22640	CENTRO DE SALUD SAN CARLOS	740899500938	UNIDAD CENTRAL DE PROCESO - CPU	MJ01TE3B	THINKCENTRE M93	LENOVO	2016	OPERATIVO
22641	CENTRO DE SALUD SAN CARLOS	740899501375	UNIDAD CENTRAL DE PROCESO - CPU	MXL216156V	COMPAQ PRO MT	HP	2019	OPERATIVO
22642	CENTRO DE SALUD SANTA CLARA	740899500717	UNIDAD CENTRAL DE PROCESO - CPU	MXL34714CY		HP	2014	OPERATIVO
22643	CENTRO DE SALUD SANTA CLARA	740899500975	UNIDAD CENTRAL DE PROCESO - CPU	MXL6021G14	ELITE DESK 800G1SFF	HP	2016	OPERATIVO
22644	CENTRO DE SALUD SANTA CLARA	740899501108	UNIDAD CENTRAL DE PROCESO - CPU	MJ065191	910S	LENOVO THINKCENT	2018	OPERATIVO
22645	CENTRO DE SALUD SANTA CLARA	740899501109	UNIDAD CENTRAL DE PROCESO - CPU	MJ0650H3	910S	LENOVO THINKCENT	2018	OPERATIVO
22646	CENTRO DE SALUD SANTA CLARA	740899501185	UNIDAD CENTRAL DE PROCESO - CPU	MXL8031C57		HP	2018	OPERATIVO
22647	CENTRO DE SALUD SANTA CLARA	740899501251	UNIDAD CENTRAL DE PROCESO - CPU	MXL8331K3S		HP	2018	OPERATIVO

DIRIS LIMA ESTE MINSA OFICINA DE ABASTECIMIENTO V°B°

N°	Nombre del Local	Código Patrimonial (Numérico)	Tipo (Vehículo o Maquinaria)	Placa /N° Serie	Modelo	Marca	Año de fabricación	Estado de Conservación (Operativo o Inoperativo)
22648	CENTRO DE SALUD SANTA CLARA	740899501439	UNIDAD CENTRAL DE PROCESO - CPU	8CG9242SPJ	PRO ONE 400 G4 AIO	H P	2019	OPERATIVO
22649	CENTRO DE SALUD SANTA CLARA	740899501565	UNIDAD CENTRAL DE PROCESO - CPU	MXL9216MNS	ESK 600 G4 SFF	HP	2019	OPERATIVO
22650	CENTRO DE SALUD SANTA CLARA	740899501610	UNIDAD CENTRAL DE PROCESO - CPU	MXL91549J7	ESK 600 G4 SFF	HP	2019	OPERATIVO
22651	CENTRO DE SALUD SANTA CLARA	740899502237	UNIDAD CENTRAL DE PROCESO - CPU	GLK7H13	D111S	DELL	2020	OPERATIVO
22652	CENTRO DE SALUD SANTA CLARA	740899502238	UNIDAD CENTRAL DE PROCESO - CPU	GLD5H13	D111S	DELL	2020	OPERATIVO
22653	CENTRO DE SALUD SANTA CLARA	740899502239	UNIDAD CENTRAL DE PROCESO - CPU	HK0JH13	D111S	DELL	2020	OPERATIVO
22654	CENTRO DE SALUD SANTA CLARA	740899502240	UNIDAD CENTRAL DE PROCESO - CPU	GH74H13	D111S	DELL	2020	OPERATIVO
22655	CENTRO DE SALUD SANTA CLARA	740899502241	UNIDAD CENTRAL DE PROCESO - CPU	HQSGH13	D111S	DELL	2020	OPERATIVO
22656	CENTRO DE SALUD SANTA CLARA	740899502242	UNIDAD CENTRAL DE PROCESO - CPU	GHP6H13	D111S	DELL	2020	OPERATIVO
22657	CENTRO DE SALUD SANTA CLARA	740899502243	UNIDAD CENTRAL DE PROCESO - CPU	GN69H13	D111S	DELL	2020	OPERATIVO
22658	CENTRO DE SALUD SANTA CLARA	740899502244	UNIDAD CENTRAL DE PROCESO - CPU	GJR3H13	D111S	DELL	2020	OPERATIVO
22659	CENTRO DE SALUD SANTA CLARA	740899502684	UNIDAD CENTRAL DE PROCESO - CPU	HGHHH13	S/M	DELL	2021	OPERATIVO
22660	CENTRO DE SALUD SANTA CLARA	740899500902	UNIDAD CENTRAL DE PROCESO - CPU	MJ01TEEB	THINKCENTRE M93	LENOVO	2016	OPERATIVO
22661	CENTRO DE SALUD SANTA CLARA	740899501369	UNIDAD CENTRAL DE PROCESO - CPU	MXL232146G	MOFXUO	HP	2019	OPERATIVO
22662	CENTRO DE SALUD SANTA CLARA	740899501370	UNIDAD CENTRAL DE PROCESO - CPU	MXL2321457	COMPAQ 6300	HP	2019	OPERATIVO
22663	CENTRO DE SALUD SANTA MAGDALENA SOFIA	740899500610	UNIDAD CENTRAL DE PROCESO - CPU			HP	2013	OPERATIVO
22664	CENTRO DE SALUD SANTA MAGDALENA SOFIA	740899500634	UNIDAD CENTRAL DE PROCESO - CPU			HP	2013	OPERATIVO
22665	CENTRO DE SALUD SANTA MAGDALENA SOFIA	740899500981	UNIDAD CENTRAL DE PROCESO - CPU			SIN MARCA	2016	OPERATIVO
22666	CENTRO DE SALUD SANTA MAGDALENA SOFIA	740899501213	UNIDAD CENTRAL DE PROCESO - CPU	MXL8031C26		HP	2018	OPERATIVO
22667	CENTRO DE SALUD SANTA MAGDALENA SOFIA	740899501281	UNIDAD CENTRAL DE PROCESO - CPU	MXL83328C3		HP	2018	OPERATIVO
22668	CENTRO DE SALUD SANTA MAGDALENA SOFIA	740899501479	UNIDAD CENTRAL DE PROCESO - CPU	8CG9241ZLF	PRO ONE 400 G4 AIO	H P	2019	OPERATIVO
22669	CENTRO DE SALUD SANTA MAGDALENA SOFIA	740899501528	UNIDAD CENTRAL DE PROCESO - CPU	MXL9154B9T	ESK 600 G4 SFF	HP	2019	OPERATIVO
22670	CENTRO DE SALUD SANTA MAGDALENA SOFIA	740899502056	UNIDAD CENTRAL DE PROCESO - CPU	HDDBH13	D111S	DELL	2020	OPERATIVO
22671	CENTRO DE SALUD SANTA MAGDALENA SOFIA	740899502057	UNIDAD CENTRAL DE PROCESO - CPU	HC3GH13	D111S	DELL	2020	OPERATIVO
22672	CENTRO DE SALUD SANTA MAGDALENA SOFIA	740899502058	UNIDAD CENTRAL DE PROCESO - CPU	HC6BH13	D111S	DELL	2020	OPERATIVO
22673	CENTRO DE SALUD SANTA MAGDALENA SOFIA	740899502059	UNIDAD CENTRAL DE PROCESO - CPU	HJRCH13	D111S	DELL	2020	OPERATIVO
22674	CENTRO DE SALUD SANTA MAGDALENA SOFIA	740899502060	UNIDAD CENTRAL DE PROCESO - CPU	HJGHH13	D111S	DELL	2020	OPERATIVO
22675	CENTRO DE SALUD SANTA MAGDALENA SOFIA	740899502061	UNIDAD CENTRAL DE PROCESO - CPU	HJNDH13	D111S	DELL	2020	OPERATIVO
22676	CENTRO DE SALUD SANTA MAGDALENA SOFIA	740899502062	UNIDAD CENTRAL DE PROCESO - CPU	HJWHH13	D111S	DELL	2020	OPERATIVO
22677	CENTRO DE SALUD SANTA MAGDALENA SOFIA	740899502615	UNIDAD CENTRAL DE PROCESO - CPU	BGCJ673	OPTIPLEX 7080	DELL	2020	OPERATIVO
22678	CENTRO DE SALUD SANTA MAGDALENA SOFIA	740899502677	UNIDAD CENTRAL DE PROCESO - CPU	GJM5H13	S/M	DELL	2021	OPERATIVO
22679	CENTRO DE SALUD SANTA MAGDALENA SOFIA	740899500905	UNIDAD CENTRAL DE PROCESO - CPU	MJ01TEDX	THINKCENTRE M93	LENOVO	2016	OPERATIVO
22680	CENTRO DE SALUD SANTA MAGDALENA SOFIA	740899501399	UNIDAD CENTRAL DE PROCESO - CPU	MXL21614S6	COMPAQ 6200 PRO	HP	2019	OPERATIVO
22681	CENTRO DE SALUD SANTA MARIA DE HUACHIPA	740899500336	UNIDAD CENTRAL DE PROCESO - CPU			SIN MARCA	2009	OPERATIVO
22682	CENTRO DE SALUD SANTA MARIA DE HUACHIPA	740899500385	UNIDAD CENTRAL DE PROCESO - CPU			SIN MARCA	2009	OPERATIVO
22683	CENTRO DE SALUD SANTA MARIA DE HUACHIPA	740899500471	UNIDAD CENTRAL DE PROCESO - CPU			DATAONE	2012	OPERATIVO
22684	CENTRO DE SALUD SANTA MARIA DE HUACHIPA	740899500585	UNIDAD CENTRAL DE PROCESO - CPU			HP	2013	OPERATIVO
22685	CENTRO DE SALUD SANTA MARIA DE HUACHIPA	740899500616	UNIDAD CENTRAL DE PROCESO - CPU			HP	2013	OPERATIVO
22686	CENTRO DE SALUD SANTA MARIA DE HUACHIPA	740899500633	UNIDAD CENTRAL DE PROCESO - CPU			HP	2013	OPERATIVO

DIRIS LIMA ESTE
MINSA
OFICINA DE ABASTECIMIENTO

N°	Nombre del Local	Código Patrimonial (Numérico)	Tipo (Vehículo o Maquinaria)	Placa /N° Serie	Modelo	Marca	Año de fabricación	Estado de Conservación (Operativo o Inoperativo)
22687	CENTRO DE SALUD SANTA MARIA DE HUACHIPA	740899500716	UNIDAD CENTRAL DE PROCESO - CPU	MXL3480PWZ		HP	2014	OPERATIVO
22688	CENTRO DE SALUD SANTA MARIA DE HUACHIPA	740899500814	UNIDAD CENTRAL DE PROCESO - CPU			SIN MARCA	2015	OPERATIVO
22689	CENTRO DE SALUD SANTA MARIA DE HUACHIPA	740899500946	UNIDAD CENTRAL DE PROCESO - CPU	MXL5391LWL	ELITEDESK 800 G1SFF	HP	2016	OPERATIVO
22690	CENTRO DE SALUD SANTA MARIA DE HUACHIPA	740899500992	UNIDAD CENTRAL DE PROCESO - CPU	MXL5521JMF	ELITE DESK 800G1SFF	HP	2016	OPERATIVO
22691	CENTRO DE SALUD SANTA MARIA DE HUACHIPA	740899501158	UNIDAD CENTRAL DE PROCESO - CPU	MJ0650M6	S02900	LENOVO THINKCENT	2018	OPERATIVO
22692	CENTRO DE SALUD SANTA MARIA DE HUACHIPA	740899501224	UNIDAD CENTRAL DE PROCESO - CPU	MXL8031C3R		HP	2018	OPERATIVO
22693	CENTRO DE SALUD SANTA MARIA DE HUACHIPA	740899501271	UNIDAD CENTRAL DE PROCESO - CPU	MXL8331K44		HP	2018	OPERATIVO
22694	CENTRO DE SALUD SANTA MARIA DE HUACHIPA	740899501449	UNIDAD CENTRAL DE PROCESO - CPU	8CG9241ZFP	PRO ONE 400 G4 AIO	H P	2019	OPERATIVO
22695	CENTRO DE SALUD SANTA MARIA DE HUACHIPA	740899501581	UNIDAD CENTRAL DE PROCESO - CPU	MXL91544F6	ESK 600 G4 SFF	HP	2019	OPERATIVO
22696	CENTRO DE SALUD SANTA MARIA DE HUACHIPA	740899502425	UNIDAD CENTRAL DE PROCESO - CPU	HH9CH13	D111S	DELL	2020	OPERATIVO
22697	CENTRO DE SALUD SANTA MARIA DE HUACHIPA	740899502426	UNIDAD CENTRAL DE PROCESO - CPU	GG57H13	D111S	DELL	2020	OPERATIVO
22698	CENTRO DE SALUD SANTA MARIA DE HUACHIPA	740899502427	UNIDAD CENTRAL DE PROCESO - CPU	HCZ9H13	D111S	DELL	2020	OPERATIVO
22699	CENTRO DE SALUD SANTA MARIA DE HUACHIPA	740899502428	UNIDAD CENTRAL DE PROCESO - CPU	HPRHH13	D111S	DELL	2020	OPERATIVO
22700	CENTRO DE SALUD SANTA MARIA DE HUACHIPA	740899502429	UNIDAD CENTRAL DE PROCESO - CPU	HH9HH13	D111S	DELL	2020	OPERATIVO
22701	CENTRO DE SALUD SANTA MARIA DE HUACHIPA	740899502430	UNIDAD CENTRAL DE PROCESO - CPU	HQNGH13	D111S	DELL	2020	OPERATIVO
22702	CENTRO DE SALUD SANTA MARIA DE HUACHIPA	740899502431	UNIDAD CENTRAL DE PROCESO - CPU	HPTHH13	D111S	DELL	2020	OPERATIVO
22703	CENTRO DE SALUD SANTA MARIA DE HUACHIPA	740899502621	UNIDAD CENTRAL DE PROCESO - CPU	D4XG673	OPTIPLEX 7080	DELL	2020	OPERATIVO
22704	CENTRO DE SALUD SANTA MARIA DE HUACHIPA	740899500907	UNIDAD CENTRAL DE PROCESO - CPU	MJ01TE2T	THINKCENTRE M93	LENOVO	2016	OPERATIVO
22705	CENTRO DE SALUD SANTA MARIA DE HUACHIPA	740899501397	UNIDAD CENTRAL DE PROCESO - CPU	MXL216146L	COMPAQ 6200 PRO	HP	2019	OPERATIVO
22706	CENTRO DE SALUD SEÑOR DE LOS MILAGROS	740899500988	UNIDAD CENTRAL DE PROCESO - CPU	MXL6021FWR	ELITE DESK 800G1SFF	HP	2016	OPERATIVO
22707	CENTRO DE SALUD SEÑOR DE LOS MILAGROS	740899501110	UNIDAD CENTRAL DE PROCESO - CPU	MJ0651J5	910S	LENOVO THINKCENT	2018	OPERATIVO
22708	CENTRO DE SALUD SEÑOR DE LOS MILAGROS	740899501209	UNIDAD CENTRAL DE PROCESO - CPU	MXL8031C5R		HP	2018	OPERATIVO
22709	CENTRO DE SALUD SEÑOR DE LOS MILAGROS	740899501470	UNIDAD CENTRAL DE PROCESO - CPU	8CG9234DT6	PRO ONE 400 G4 AIO	H P	2019	OPERATIVO
22710	CENTRO DE SALUD SEÑOR DE LOS MILAGROS	740899501571	UNIDAD CENTRAL DE PROCESO - CPU	MXL9216J1N	ESK 600 G4 SFF	HP	2019	OPERATIVO
22711	CENTRO DE SALUD SEÑOR DE LOS MILAGROS	740899501619	UNIDAD CENTRAL DE PROCESO - CPU	MXL915445X	ESK 600 G4 SFF	HP	2019	OPERATIVO
22712	CENTRO DE SALUD SEÑOR DE LOS MILAGROS	740899502222	UNIDAD CENTRAL DE PROCESO - CPU	HHCDH13	D111S	DELL	2020	OPERATIVO
22713	CENTRO DE SALUD SEÑOR DE LOS MILAGROS	740899502223	UNIDAD CENTRAL DE PROCESO - CPU	HHMCH13	D111S	DELL	2020	OPERATIVO
22714	CENTRO DE SALUD SEÑOR DE LOS MILAGROS	740899502224	UNIDAD CENTRAL DE PROCESO - CPU	GH55H13	D111S	DELL	2020	OPERATIVO
22715	CENTRO DE SALUD SEÑOR DE LOS MILAGROS	740899502225	UNIDAD CENTRAL DE PROCESO - CPU	GN64H13	D111S	DELL	2020	OPERATIVO
22716	CENTRO DE SALUD SEÑOR DE LOS MILAGROS	740899502226	UNIDAD CENTRAL DE PROCESO - CPU	HQPFH13	D111S	DELL	2020	OPERATIVO
22717	CENTRO DE SALUD SEÑOR DE LOS MILAGROS	740899502227	UNIDAD CENTRAL DE PROCESO - CPU	GH75H13	D111S	DELL	2020	OPERATIVO
22718	CENTRO DE SALUD SEÑOR DE LOS MILAGROS	740899502228	UNIDAD CENTRAL DE PROCESO - CPU	HPSHH13	D111S	DELL	2020	OPERATIVO
22719	CENTRO DE SALUD SEÑOR DE LOS MILAGROS	740899502229	UNIDAD CENTRAL DE PROCESO - CPU	GHP3H13	D111S	DELL	2020	OPERATIVO
22720	CENTRO DE SALUD SEÑOR DE LOS MILAGROS	740899502683	UNIDAD CENTRAL DE PROCESO - CPU	GNN5H13	S/M	DELL	2021	OPERATIVO
22721	CENTRO DE SALUD SEÑOR DE LOS MILAGROS	740899500906	UNIDAD CENTRAL DE PROCESO - CPU	MJ01TEDR	THINKCENTRE M93	LENOVO	2016	OPERATIVO
22722	CENTRO DE SALUD SEÑOR DE LOS MILAGROS	740899501365	UNIDAD CENTRAL DE PROCESO - CPU	MXL232141B	COMPAW 6300	HP	2019	OPERATIVO
22723	CENTRO DE SALUD SEÑOR DE LOS MILAGROS	740899501366	UNIDAD CENTRAL DE PROCESO - CPU	MXL2321440	COMPAQ 6300	HP	2019	OPERATIVO
22724	CENTRO DE SALUD VILLA LETICIA DE CAJAMARQUILLA	740899500498	UNIDAD CENTRAL DE PROCESO - CPU			DATAONE	2012	OPERATIVO
22725	CENTRO DE SALUD VILLA LETICIA DE CAJAMARQUILLA	740899500719	UNIDAD CENTRAL DE PROCESO - CPU	MXL34714CN		HP	2014	OPERATIVO

DIRIS LIMA ESTE MINSA OFICINA DE ABASTECIMIENTO

N°	Nombre del Local	Código Patrimonial (Numérico)	Tipo (Vehículo o Maquinaria)	Placa /N° Serie	Modelo	Marca	Año de fabricación	Estado de Conservación (Operativo o Inoperativo)
22726	CENTRO DE SALUD VILLA LETICIA DE CAJAMARQUILLA	740899500805	UNIDAD CENTRAL DE PROCESO - CPU			SIN MARCA	2015	OPERATIVO
22727	CENTRO DE SALUD VILLA LETICIA DE CAJAMARQUILLA	740899500806	UNIDAD CENTRAL DE PROCESO - CPU			SIN MARCA	2015	OPERATIVO
22728	CENTRO DE SALUD VILLA LETICIA DE CAJAMARQUILLA	740899500812	UNIDAD CENTRAL DE PROCESO - CPU			SIN MARCA	2015	OPERATIVO
22729	CENTRO DE SALUD VILLA LETICIA DE CAJAMARQUILLA	740899500993	UNIDAD CENTRAL DE PROCESO - CPU	MXL6021GOS	ELITE DESK 800G1SFF	HP	2016	OPERATIVO
22730	CENTRO DE SALUD VILLA LETICIA DE CAJAMARQUILLA	740899501136	UNIDAD CENTRAL DE PROCESO - CPU	MJ0651JB	910S	LENOVO THINKCENT	2018	OPERATIVO
22731	CENTRO DE SALUD VILLA LETICIA DE CAJAMARQUILLA	740899501165	UNIDAD CENTRAL DE PROCESO - CPU	MJ0651A8	910S	LENOVO THINKCENT	2018	OPERATIVO
22732	CENTRO DE SALUD VILLA LETICIA DE CAJAMARQUILLA	740899501172	UNIDAD CENTRAL DE PROCESO - CPU	MJ0650M4	910S	LENOVO THINKCENT	2018	OPERATIVO
22733	CENTRO DE SALUD VILLA LETICIA DE CAJAMARQUILLA	740899501223	UNIDAD CENTRAL DE PROCESO - CPU	MXL8031C3Q		HP	2018	OPERATIVO
22734	CENTRO DE SALUD VILLA LETICIA DE CAJAMARQUILLA	740899501448	UNIDAD CENTRAL DE PROCESO - CPU	8CG9242SKY	PRO ONE 400 G4 AIO	H P	2019	OPERATIVO
22735	CENTRO DE SALUD VILLA LETICIA DE CAJAMARQUILLA	740899501580	UNIDAD CENTRAL DE PROCESO - CPU	MXL9216MP1	ESK 600 G4 SFF	HP	2019	OPERATIVO
22736	CENTRO DE SALUD VILLA LETICIA DE CAJAMARQUILLA	740899502439	UNIDAD CENTRAL DE PROCESO - CPU	GJB6H13	D111S	DELL	2020	OPERATIVO
22737	CENTRO DE SALUD VILLA LETICIA DE CAJAMARQUILLA	740899502440	UNIDAD CENTRAL DE PROCESO - CPU	HGDJH13	D111S	DELL	2020	OPERATIVO
22738	CENTRO DE SALUD VILLA LETICIA DE CAJAMARQUILLA	740899502441	UNIDAD CENTRAL DE PROCESO - CPU	GFX4H13	D111S	DELL	2020	OPERATIVO
22739	CENTRO DE SALUD VILLA LETICIA DE CAJAMARQUILLA	740899502442	UNIDAD CENTRAL DE PROCESO - CPU	HJRGH13	D111S	DELL	2020	OPERATIVO
22740	CENTRO DE SALUD VILLA LETICIA DE CAJAMARQUILLA	740899502443	UNIDAD CENTRAL DE PROCESO - CPU	HCYCH13	D111S	DELL	2020	OPERATIVO
22741	CENTRO DE SALUD VILLA LETICIA DE CAJAMARQUILLA	740899502444	UNIDAD CENTRAL DE PROCESO - CPU	HJQGH13	D111S	DELL	2020	OPERATIVO
22742	CENTRO DE SALUD VILLA LETICIA DE CAJAMARQUILLA	740899502445	UNIDAD CENTRAL DE PROCESO - CPU	HHSHH13	D111S	DELL	2020	OPERATIVO
22743	CENTRO DE SALUD VILLA LETICIA DE CAJAMARQUILLA	740899500908	UNIDAD CENTRAL DE PROCESO - CPU	MJ01TEBD	THINKCENTRE M93	LENOVO	2016	OPERATIVO
22744	CENTRO DE SALUD VILLA LETICIA DE CAJAMARQUILLA	740899501395	UNIDAD CENTRAL DE PROCESO - CPU	MXL21614ZH	COMPAQ 6200 PRO	HP	2019	OPERATIVO
22745	CENTRO MATERNO INFANTIL MIGUEL GRAU	740899500545	UNIDAD CENTRAL DE PROCESO - CPU	MXL3290VRR		HP	2013	OPERATIVO
22746	CENTRO MATERNO INFANTIL MIGUEL GRAU	740899500636	UNIDAD CENTRAL DE PROCESO - CPU			HP	2013	OPERATIVO
22747	CENTRO MATERNO INFANTIL MIGUEL GRAU	740899500685	UNIDAD CENTRAL DE PROCESO - CPU	MXL34714DK		HP	2014	OPERATIVO
22748	CENTRO MATERNO INFANTIL MIGUEL GRAU	740899500943	UNIDAD CENTRAL DE PROCESO - CPU	1S10BCA01800MJ031G74	THINKCENTREM73Z	LENOVO	2016	OPERATIVO
22749	CENTRO MATERNO INFANTIL MIGUEL GRAU	740899500948	UNIDAD CENTRAL DE PROCESO - CPU	MXL5521KZC	ELITE DESK 800G1SFF	HP	2016	OPERATIVO
22750	CENTRO MATERNO INFANTIL MIGUEL GRAU	740899501179	UNIDAD CENTRAL DE PROCESO - CPU	MJ0650NK	910S	LENOVO	2018	OPERATIVO
22751	CENTRO MATERNO INFANTIL MIGUEL GRAU	740899501192	UNIDAD CENTRAL DE PROCESO - CPU	MXL8031C38		HP	2018	OPERATIVO
22752	CENTRO MATERNO INFANTIL MIGUEL GRAU	740899501415	UNIDAD CENTRAL DE PROCESO - CPU	S/N: 8CG9242SLN	PRO ONE 400 G4 AIO	H P	2019	OPERATIVO
22753	CENTRO MATERNO INFANTIL MIGUEL GRAU	740899501548	UNIDAD CENTRAL DE PROCESO - CPU	MXL91549HX	ESK 600 G4 SFF	HP	2019	OPERATIVO
22754	CENTRO MATERNO INFANTIL MIGUEL GRAU	740899501613	UNIDAD CENTRAL DE PROCESO - CPU	MXL9216HZD2	ESK 600 G4 SFF	HP	2019	OPERATIVO
22755	CENTRO MATERNO INFANTIL MIGUEL GRAU	740899501614	UNIDAD CENTRAL DE PROCESO - CPU	MXL9216J23	ESK 600 G4 SFF	HP	2019	OPERATIVO
22756	CENTRO MATERNO INFANTIL MIGUEL GRAU	740899502374	UNIDAD CENTRAL DE PROCESO - CPU	GKR9H13	D111S	DELL	2020	OPERATIVO
22757	CENTRO MATERNO INFANTIL MIGUEL GRAU	740899502375	UNIDAD CENTRAL DE PROCESO - CPU	GK26H13	D111S	DELL	2020	OPERATIVO
22758	CENTRO MATERNO INFANTIL MIGUEL GRAU	740899502376	UNIDAD CENTRAL DE PROCESO - CPU	GJR7H13	D111S	DELL	2020	OPERATIVO
22759	CENTRO MATERNO INFANTIL MIGUEL GRAU	740899502377	UNIDAD CENTRAL DE PROCESO - CPU	GJ68H13	D111S	DELL	2020	OPERATIVO
22760	CENTRO MATERNO INFANTIL MIGUEL GRAU	740899502378	UNIDAD CENTRAL DE PROCESO - CPU	GMZ7H13	D111S	DELL	2020	OPERATIVO
22761	CENTRO MATERNO INFANTIL MIGUEL GRAU	740899502379	UNIDAD CENTRAL DE PROCESO - CPU	GJL8H13	D111S	DELL	2020	OPERATIVO
22762	CENTRO MATERNO INFANTIL MIGUEL GRAU	740899502380	UNIDAD CENTRAL DE PROCESO - CPU	H6S7H13	D111S	DELL	2020	OPERATIVO
22763	CENTRO MATERNO INFANTIL MIGUEL GRAU	740899502381	UNIDAD CENTRAL DE PROCESO - CPU	GJ38H13	D111S	DELL	2020	OPERATIVO
22764	CENTRO MATERNO INFANTIL MIGUEL GRAU	740899502382	UNIDAD CENTRAL DE PROCESO - CPU	GHC6H13	D111S	DELL	2020	OPERATIVO

DIRIS LIMA ESTE MINSA OFICINA DE BIENES PATRIMONIALES

N°	Nombre del Local	Código Patrimonial (Numérico)	Tipo (Vehículo o Maquinaria)	Placa /N° Serie	Modelo	Marca	Año de fabricación	Estado de Conservación (Operativo o Inoperativo)
22765	CENTRO MATERNO INFANTIL MIGUEL GRAU	740899502383	UNIDAD CENTRAL DE PROCESO - CPU	H6Z5H13	D111S	DELL	2020	OPERATIVO
22766	CENTRO MATERNO INFANTIL MIGUEL GRAU	740899502384	UNIDAD CENTRAL DE PROCESO - CPU	GJ47H13	D111S	DELL	2020	OPERATIVO
22767	CENTRO MATERNO INFANTIL MIGUEL GRAU	740899502385	UNIDAD CENTRAL DE PROCESO - CPU	GJF8H13	D111S	DELL	2020	OPERATIVO
22768	CENTRO MATERNO INFANTIL MIGUEL GRAU	740899502386	UNIDAD CENTRAL DE PROCESO - CPU	GJB8H13	D111S	DELL	2020	OPERATIVO
22769	CENTRO MATERNO INFANTIL MIGUEL GRAU	740899502582	UNIDAD CENTRAL DE PROCESO - CPU	HD1FH13	S/M	DELL	2020	OPERATIVO
22770	CENTRO MATERNO INFANTIL MIGUEL GRAU	740899500922	UNIDAD CENTRAL DE PROCESO - CPU	MJ01TE029	THINKCENTRE M93	LENOVO	2016	OPERATIVO
22771	CENTRO MATERNO INFANTIL MIGUEL GRAU	740899501405	UNIDAD CENTRAL DE PROCESO - CPU	S/S	S/M	HP	2019	OPERATIVO
22772	CENTRO MATERNO INFANTIL MIGUEL GRAU	740899501409	UNIDAD CENTRAL DE PROCESO - CPU	MXL216144NL	COMPAQ 6200	HP	2019	OPERATIVO
22773	CENTRO MATERNO INFANTIL MIGUEL GRAU	740899501410	UNIDAD CENTRAL DE PROCESO - CPU	MXL21614TH	COMPAQ 6200	HP	2019	OPERATIVO
22774	CENTRO MATERNO INFANTIL SAN FERNANDO	740899500343	UNIDAD CENTRAL DE PROCESO - CPU	MXL3350SL6	6300	HP	2009	INOPERATIVO
22775	CENTRO MATERNO INFANTIL SAN FERNANDO	740899500442	UNIDAD CENTRAL DE PROCESO - CPU	S/S	S/M	HALION	2012	INOPERATIVO
22776	CENTRO MATERNO INFANTIL SAN FERNANDO	740899500588	UNIDAD CENTRAL DE PROCESO - CPU			SIN MARCA	2013	OPERATIVO
22777	CENTRO MATERNO INFANTIL SAN FERNANDO	740899500600	UNIDAD CENTRAL DE PROCESO - CPU			HP	2013	OPERATIVO
22778	CENTRO MATERNO INFANTIL SAN FERNANDO	740899500601	UNIDAD CENTRAL DE PROCESO - CPU			HP	2013	OPERATIVO
22779	CENTRO MATERNO INFANTIL SAN FERNANDO	740899500762	UNIDAD CENTRAL DE PROCESO - CPU			SIN MARCA	2015	OPERATIVO
22780	CENTRO MATERNO INFANTIL SAN FERNANDO	740899500787	UNIDAD CENTRAL DE PROCESO - CPU			SIN MARCA	2015	OPERATIVO
22781	CENTRO MATERNO INFANTIL SAN FERNANDO	740899500791	UNIDAD CENTRAL DE PROCESO - CPU			SIN MARCA	2015	OPERATIVO
22782	CENTRO MATERNO INFANTIL SAN FERNANDO	740899500941	UNIDAD CENTRAL DE PROCESO - CPU	1S10BCA01800MJ031G6M	THNKCENTREM73Z	LENOVO	2016	OPERATIVO
22783	CENTRO MATERNO INFANTIL SAN FERNANDO	740899500942	UNIDAD CENTRAL DE PROCESO - CPU	1S10BCA01800MJO031GTB	THNKCENTREM73Z	LENOVO	2016	OPERATIVO
22784	CENTRO MATERNO INFANTIL SAN FERNANDO	740899500950	UNIDAD CENTRAL DE PROCESO - CPU	MXL5521K19	ELITE DESK 800G1SFF	HP	2016	OPERATIVO
22785	CENTRO MATERNO INFANTIL SAN FERNANDO	740899501114	UNIDAD CENTRAL DE PROCESO - CPU	MJ0651BK	910S	LENOVO THINKCENT	2018	OPERATIVO
22786	CENTRO MATERNO INFANTIL SAN FERNANDO	740899501164	UNIDAD CENTRAL DE PROCESO - CPU	MJ0650RC	910S	LENOVO THINKCENT	2018	OPERATIVO
22787	CENTRO MATERNO INFANTIL SAN FERNANDO	740899501188	UNIDAD CENTRAL DE PROCESO - CPU	MXL8031C4V		HP	2018	OPERATIVO
22788	CENTRO MATERNO INFANTIL SAN FERNANDO	740899501414	UNIDAD CENTRAL DE PROCESO - CPU	S/N: 8CG9234DSZ	PRO ONE 400 G4 AIO	H P	2019	OPERATIVO
22789	CENTRO MATERNO INFANTIL SAN FERNANDO	740899501536	UNIDAD CENTRAL DE PROCESO - CPU	MXL91549T2	ESK 600 G4 SFF	HP	2019	OPERATIVO
22790	CENTRO MATERNO INFANTIL SAN FERNANDO	740899501602	UNIDAD CENTRAL DE PROCESO - CPU	MXL91549F4	ESK 600 G4 SFF	HP	2019	OPERATIVO
22791	CENTRO MATERNO INFANTIL SAN FERNANDO	740899501603	UNIDAD CENTRAL DE PROCESO - CPU	MXL915448D	ESK 600 G4 SFF	HP	2019	OPERATIVO
22792	CENTRO MATERNO INFANTIL SAN FERNANDO	740899502340	UNIDAD CENTRAL DE PROCESO - CPU	HHBHH13	D111S	DELL	2020	OPERATIVO
22793	CENTRO MATERNO INFANTIL SAN FERNANDO	740899502341	UNIDAD CENTRAL DE PROCESO - CPU	HQ9FH13	D111S	DELL	2020	OPERATIVO
22794	CENTRO MATERNO INFANTIL SAN FERNANDO	740899502342	UNIDAD CENTRAL DE PROCESO - CPU	GFN7H13	D111S	DELL	2020	OPERATIVO
22795	CENTRO MATERNO INFANTIL SAN FERNANDO	740899502343	UNIDAD CENTRAL DE PROCESO - CPU	GG84H13	D111S	DELL	2020	OPERATIVO
22796	CENTRO MATERNO INFANTIL SAN FERNANDO	740899502344	UNIDAD CENTRAL DE PROCESO - CPU	GN04H13	D111S	DELL	2020	OPERATIVO
22797	CENTRO MATERNO INFANTIL SAN FERNANDO	740899502345	UNIDAD CENTRAL DE PROCESO - CPU	H6M7H13	D111S	DELL	2020	OPERATIVO
22798	CENTRO MATERNO INFANTIL SAN FERNANDO	740899502346	UNIDAD CENTRAL DE PROCESO - CPU	GF87H13	D111S	DELL	2020	OPERATIVO
22799	CENTRO MATERNO INFANTIL SAN FERNANDO	740899502347	UNIDAD CENTRAL DE PROCESO - CPU	GN58H13	D111S	DELL	2020	OPERATIVO
22800	CENTRO MATERNO INFANTIL SAN FERNANDO	740899502348	UNIDAD CENTRAL DE PROCESO - CPU	GH66H13	D111S	DELL	2020	OPERATIVO
22801	CENTRO MATERNO INFANTIL SAN FERNANDO	740899502349	UNIDAD CENTRAL DE PROCESO - CPU	GHY8H13	D111S	DELL	2020	OPERATIVO
22802	CENTRO MATERNO INFANTIL SAN FERNANDO	740899502350	UNIDAD CENTRAL DE PROCESO - CPU	GKQ7H13	D111S	DELL	2020	OPERATIVO
22803	CENTRO MATERNO INFANTIL SAN FERNANDO	740899502658	UNIDAD CENTRAL DE PROCESO - CPU	HD1CH13		DELL	2021	OPERATIVO

N°	Nombre del Local	Código Patrimonial (Numérico)	Tipo (Vehículo o Maquinaria)	Placa /N° Serie	Modelo	Marca	Año de fabricación	Estado de Conservación (Operativo o Inoperativo)
22804	CENTRO MATERNO INFANTIL SAN FERNANDO	740899500921	UNIDAD CENTRAL DE PROCESO - CPU	MJ01TED1	THINKCENTRE M93	LENOVO	2016	OPERATIVO
22805	CENTRO MATERNO INFANTIL SAN FERNANDO	740899501393	UNIDAD CENTRAL DE PROCESO - CPU	MXL21614Q0	COMPAQ 6200 PRO	HP	2019	OPERATIVO
22806	CENTRO MATERNO INFANTIL SANTA ANITA	740899500684	UNIDAD CENTRAL DE PROCESO - CPU	MXL34714DM		HP	2014	OPERATIVO
22807	CENTRO MATERNO INFANTIL SANTA ANITA	740899500801	UNIDAD CENTRAL DE PROCESO - CPU	MXL3480ZWX	6300	HP	2015	INOPERATIVO
22808	CENTRO MATERNO INFANTIL SANTA ANITA	740899500802	UNIDAD CENTRAL DE PROCESO - CPU	MXL2500QRJ	6300	HP	2015	INOPERATIVO
22809	CENTRO MATERNO INFANTIL SANTA ANITA	740899500945	UNIDAD CENTRAL DE PROCESO - CPU	1S10BCA01800MJ031GTC	THNKCENTREM73Z	LENOVO	2016	OPERATIVO
22810	CENTRO MATERNO INFANTIL SANTA ANITA	740899500958	UNIDAD CENTRAL DE PROCESO - CPU	MXL5521KYZ	ELITE DESK 800G1SFF	HP	2016	OPERATIVO
22811	CENTRO MATERNO INFANTIL SANTA ANITA	740899501096	UNIDAD CENTRAL DE PROCESO - CPU	MJ0651BF	M910S	LENOVO THINKCENT	2018	OPERATIVO
22812	CENTRO MATERNO INFANTIL SANTA ANITA	740899501097	UNIDAD CENTRAL DE PROCESO - CPU	MJ064ZPR	M910S	LENOVO THINKCENT	2018	OPERATIVO
22813	CENTRO MATERNO INFANTIL SANTA ANITA	740899501098	UNIDAD CENTRAL DE PROCESO - CPU	MJ064ZLK	M910S	LENOVO THINKCENT	2018	OPERATIVO
22814	CENTRO MATERNO INFANTIL SANTA ANITA	740899501099	UNIDAD CENTRAL DE PROCESO - CPU	MJ0650MH	M910S	LENOVO THINKCENT	2018	OPERATIVO
22815	CENTRO MATERNO INFANTIL SANTA ANITA	740899501183	UNIDAD CENTRAL DE PROCESO - CPU	MXL8031C5J		HP	2018	OPERATIVO
22816	CENTRO MATERNO INFANTIL SANTA ANITA	740899501430	UNIDAD CENTRAL DE PROCESO - CPU	8CG9241TFJ	PRO ONE 400 G4 AIO	H P	2019	OPERATIVO
22817	CENTRO MATERNO INFANTIL SANTA ANITA	740899501521	UNIDAD CENTRAL DE PROCESO - CPU	MXL91564BGP	ESK600	HP	2019	OPERATIVO
22818	CENTRO MATERNO INFANTIL SANTA ANITA	740899501596	UNIDAD CENTRAL DE PROCESO - CPU	MXL91549NZ	ESK 600 G4 SFF	HP	2019	OPERATIVO
22819	CENTRO MATERNO INFANTIL SANTA ANITA	740899501597	UNIDAD CENTRAL DE PROCESO - CPU	MXL915445S	ESK 600 G4 SFF	HP	2019	OPERATIVO
22820	CENTRO MATERNO INFANTIL SANTA ANITA	740899502137	UNIDAD CENTRAL DE PROCESO - CPU	H7JH13	D111S	DELL	2020	OPERATIVO
22821	CENTRO MATERNO INFANTIL SANTA ANITA	740899502138	UNIDAD CENTRAL DE PROCESO - CPU	HH8DH13	D111S	DELL	2020	OPERATIVO
22822	CENTRO MATERNO INFANTIL SANTA ANITA	740899502139	UNIDAD CENTRAL DE PROCESO - CPU	GGH4H13	D111S	DELL	2020	OPERATIVO
22823	CENTRO MATERNO INFANTIL SANTA ANITA	740899502140	UNIDAD CENTRAL DE PROCESO - CPU	GJX4H13	D111S	DELL	2020	OPERATIVO
22824	CENTRO MATERNO INFANTIL SANTA ANITA	740899502141	UNIDAD CENTRAL DE PROCESO - CPU	GJV4H13	D111S	DELL	2020	OPERATIVO
22825	CENTRO MATERNO INFANTIL SANTA ANITA	740899502142	UNIDAD CENTRAL DE PROCESO - CPU	GNH4H13	D111S	DELL	2020	OPERATIVO
22826	CENTRO MATERNO INFANTIL SANTA ANITA	740899502143	UNIDAD CENTRAL DE PROCESO - CPU	GGD6H13	D111S	DELL	2020	OPERATIVO
22827	CENTRO MATERNO INFANTIL SANTA ANITA	740899502144	UNIDAD CENTRAL DE PROCESO - CPU	HPQCH13	D111S	DELL	2020	OPERATIVO
22828	CENTRO MATERNO INFANTIL SANTA ANITA	740899502145	UNIDAD CENTRAL DE PROCESO - CPU	GJV7H13	D111S	DELL	2020	OPERATIVO
22829	CENTRO MATERNO INFANTIL SANTA ANITA	740899502146	UNIDAD CENTRAL DE PROCESO - CPU	GNJ9H13	D111S	DELL	2020	OPERATIVO
22830	CENTRO MATERNO INFANTIL SANTA ANITA	740899502147	UNIDAD CENTRAL DE PROCESO - CPU	GJT3H13	D111S	DELL	2020	OPERATIVO
22831	CENTRO MATERNO INFANTIL SANTA ANITA	740899502148	UNIDAD CENTRAL DE PROCESO - CPU	HGCJH13	D111S	DELL	2020	OPERATIVO
22832	CENTRO MATERNO INFANTIL SANTA ANITA	740899502149	UNIDAD CENTRAL DE PROCESO - CPU	GN74H13	D111S	DELL	2020	OPERATIVO
22833	CENTRO MATERNO INFANTIL SANTA ANITA	740899502150	UNIDAD CENTRAL DE PROCESO - CPU	GGF6H13	D111S	DELL	2020	OPERATIVO
22834	CENTRO MATERNO INFANTIL SANTA ANITA	740899502681	UNIDAD CENTRAL DE PROCESO - CPU	HGNGH13	S/M	DELL	2021	OPERATIVO
22835	CENTRO MATERNO INFANTIL SANTA ANITA	740899500939	UNIDAD CENTRAL DE PROCESO - CPU	MJ01T9VX	THINKCENTRE M93	LENOVO	2016	OPERATIVO
22836	CENTRO MATERNO INFANTIL SANTA ANITA	740899501391	UNIDAD CENTRAL DE PROCESO - CPU	MXL21614LX	COMPAQ 6200 PRO	HP	2019	OPERATIVO
22837	CENTRO MATERNO INFANTIL SANTA ANITA	740899501394	UNIDAD CENTRAL DE PROCESO - CPU	MXL33505KC	COMPAQ 6300	HP	2019	OPERATIVO
22838	CENTRO MATERNO INFANTIL SANTA ANITA	740899501404	UNIDAD CENTRAL DE PROCESO - CPU	MXL2501DSQ	6300	HP	2019	OPERATIVO
22839	CENTRO MATERNO INFANTIL TAMBO VIEJO	740899500472	UNIDAD CENTRAL DE PROCESO - CPU			DATAONE	2012	OPERATIVO
22840	CENTRO MATERNO INFANTIL TAMBO VIEJO	740899500618	UNIDAD CENTRAL DE PROCESO - CPU			HP	2013	OPERATIVO
22841	CENTRO MATERNO INFANTIL TAMBO VIEJO	740899500637	UNIDAD CENTRAL DE PROCESO - CPU			HP	2013	OPERATIVO
22842	CENTRO MATERNO INFANTIL TAMBO VIEJO	740899500686	UNIDAD CENTRAL DE PROCESO - CPU	MXL34714J3		HP	2014	OPERATIVO

DIRIS LIMA ESTE MINSA OFICINA DE ABASTECIMIENTO V°B°

N°	Nombre del Local	Código Patrimonial (Numérico)	Tipo (Vehículo o Maquinaria)	Placa /N° Serie	Modelo	Marca	Año de fabricación	Estado de Conservación (Operativo o Inoperativo)
22843	CENTRO MATERNO INFANTIL TAMBO VIEJO	740899500876	UNIDAD CENTRAL DE PROCESO - CPU	MXL5391M72	ELITEDESK 800 G1 SFF	HP	2016	OPERATIVO
22844	CENTRO MATERNO INFANTIL TAMBO VIEJO	740899500877	UNIDAD CENTRAL DE PROCESO - CPU	MXL5391M35	ELITEDESK 800 G1SFF	HP	2016	OPERATIVO
22845	CENTRO MATERNO INFANTIL TAMBO VIEJO	740899500878	UNIDAD CENTRAL DE PROCESO - CPU	MXL5391N1Y	ELITEDESK 800 G1SFF	HP	2016	OPERATIVO
22846	CENTRO MATERNO INFANTIL TAMBO VIEJO	740899500879	UNIDAD CENTRAL DE PROCESO - CPU	MXL5391M66	ELITEDESK 800 G1SFF	HP	2016	OPERATIVO
22847	CENTRO MATERNO INFANTIL TAMBO VIEJO	740899500944	UNIDAD CENTRAL DE PROCESO - CPU	1S10BCA01800MJ031G6N	THNKCENTREM73Z	LENOVO	2016	OPERATIVO
22848	CENTRO MATERNO INFANTIL TAMBO VIEJO	740899500957	UNIDAD CENTRAL DE PROCESO - CPU	MXL5521KYQ	ELITE DESK 800G1SFF	HP	2016	OPERATIVO
22849	CENTRO MATERNO INFANTIL TAMBO VIEJO	740899501191	UNIDAD CENTRAL DE PROCESO - CPU	MXL8031C47		HP	2018	OPERATIVO
22850	CENTRO MATERNO INFANTIL TAMBO VIEJO	740899501431	UNIDAD CENTRAL DE PROCESO - CPU	8CG9234DPP	PRO ONE 400 G4 AIO	H P	2019	OPERATIVO
22851	CENTRO MATERNO INFANTIL TAMBO VIEJO	740899501545	UNIDAD CENTRAL DE PROCESO - CPU	MXL91549CD	ESK 600 G4 SFF	HP	2019	OPERATIVO
22852	CENTRO MATERNO INFANTIL TAMBO VIEJO	740899501616	UNIDAD CENTRAL DE PROCESO - CPU	MXL9154B97	ESK 600 G4 SFF	HP	2019	OPERATIVO
22853	CENTRO MATERNO INFANTIL TAMBO VIEJO	740899502183	UNIDAD CENTRAL DE PROCESO - CPU	HDGGH13	D111S	DELL	2020	OPERATIVO
22854	CENTRO MATERNO INFANTIL TAMBO VIEJO	740899502184	UNIDAD CENTRAL DE PROCESO - CPU	HC8DH13	D111S	DELL	2020	OPERATIVO
22855	CENTRO MATERNO INFANTIL TAMBO VIEJO	740899502185	UNIDAD CENTRAL DE PROCESO - CPU	H6M9H13	D111S	DELL	2020	OPERATIVO
22856	CENTRO MATERNO INFANTIL TAMBO VIEJO	740899502186	UNIDAD CENTRAL DE PROCESO - CPU	GG58H13	D111S	DELL	2020	OPERATIVO
22857	CENTRO MATERNO INFANTIL TAMBO VIEJO	740899502187	UNIDAD CENTRAL DE PROCESO - CPU	H6T4H13	D111S	DELL	2020	OPERATIVO
22858	CENTRO MATERNO INFANTIL TAMBO VIEJO	740899502188	UNIDAD CENTRAL DE PROCESO - CPU	GFX5H13	D111S	DELL	2020	OPERATIVO
22859	CENTRO MATERNO INFANTIL TAMBO VIEJO	740899502189	UNIDAD CENTRAL DE PROCESO - CPU	GHK3H13	D111S	DELL	2020	OPERATIVO
22860	CENTRO MATERNO INFANTIL TAMBO VIEJO	740899502190	UNIDAD CENTRAL DE PROCESO - CPU	H6Y4H13	D111S	DELL	2020	OPERATIVO
22861	CENTRO MATERNO INFANTIL TAMBO VIEJO	740899502191	UNIDAD CENTRAL DE PROCESO - CPU	H6X9H13	D111S	DELL	2020	OPERATIVO
22862	CENTRO MATERNO INFANTIL TAMBO VIEJO	740899502192	UNIDAD CENTRAL DE PROCESO - CPU	GFD8H13	D111S	DELL	2020	OPERATIVO
22863	CENTRO MATERNO INFANTIL TAMBO VIEJO	740899502193	UNIDAD CENTRAL DE PROCESO - CPU	H6Z4H13	D111S	DELL	2020	OPERATIVO
22864	CENTRO MATERNO INFANTIL TAMBO VIEJO	740899502590	UNIDAD CENTRAL DE PROCESO - CPU	GJV9H13	S/M	DELL	2020	OPERATIVO
22865	CENTRO MATERNO INFANTIL TAMBO VIEJO	740899500910	UNIDAD CENTRAL DE PROCESO - CPU	V5741645	THINKCENTRE M93	LENOVO	2016	OPERATIVO
22866	CENTRO MATERNO INFANTIL TAMBO VIEJO	740899501389	UNIDAD CENTRAL DE PROCESO - CPU	MXL2161572	COMPAQ 6200 PRO	HP	2019	INOPERATIVO
22867	CENTRO REHABILITACION Y TERAPIA FISICA DE CHOSICA	740899501010	UNIDAD CENTRAL DE PROCESO - CPU	MXL6021GOW	ELITE DESK 800G1SFF	HP	2016	OPERATIVO
22868	CENTRO REHABILITACION Y TERAPIA FISICA DE CHOSICA	740899501162	UNIDAD CENTRAL DE PROCESO - CPU	MJ06519D	S02900	LENOVO THINKCENT	2018	OPERATIVO
22869	CENTRO REHABILITACION Y TERAPIA FISICA DE CHOSICA	740899501163	UNIDAD CENTRAL DE PROCESO - CPU	MJ0650G6	910S	LENOVO THINKCENT	2018	OPERATIVO
22870	CENTRO REHABILITACION Y TERAPIA FISICA DE CHOSICA	740899501474	UNIDAD CENTRAL DE PROCESO - CPU	8CG9234DQ3	PRO ONE 400 G4 AIO	H P	2019	OPERATIVO
22871	CENTRO REHABILITACION Y TERAPIA FISICA DE CHOSICA	740899501562	UNIDAD CENTRAL DE PROCESO - CPU	MXL9216MNV	ESK 600 G4 SFF	HP	2019	OPERATIVO
22872	CENTRO REHABILITACION Y TERAPIA FISICA DE CHOSICA	740899502544	UNIDAD CENTRAL DE PROCESO - CPU	GH25H13	D111S	DELL	2020	OPERATIVO
22873	CENTRO REHABILITACION Y TERAPIA FISICA DE CHOSICA	740899502545	UNIDAD CENTRAL DE PROCESO - CPU	H705H13	D111S	DELL	2020	OPERATIVO
22874	CENTRO REHABILITACION Y TERAPIA FISICA DE CHOSICA	740899502546	UNIDAD CENTRAL DE PROCESO - CPU	GGZ23H13	D111S	DELL	2020	OPERATIVO
22875	CENTRO REHABILITACION Y TERAPIA FISICA DE CHOSICA	740899502547	UNIDAD CENTRAL DE PROCESO - CPU	GFM4H13	D111S	DELL	2020	OPERATIVO
22876	CENTRO REHABILITACION Y TERAPIA FISICA DE CHOSICA	740899502548	UNIDAD CENTRAL DE PROCESO - CPU	GJD7H13	D111S	DELL	2020	OPERATIVO
22877	CENTRO REHABILITACION Y TERAPIA FISICA DE CHOSICA	740899502549	UNIDAD CENTRAL DE PROCESO - CPU	H6T7H13	D111S	DELL	2020	OPERATIVO
22878	CENTRO REHABILITACION Y TERAPIA FISICA DE CHOSICA	740899500890	UNIDAD CENTRAL DE PROCESO - CPU	MJ01T9C4	THINKCENTRE M93	LENOVO	2016	OPERATIVO
22879	CENTRO DE SALUD LOPEZ SILVA	740899500378	UNIDAD CENTRAL DE PROCESO - CPU	S/S	MEGATECH	LG	2009	INOPERATIVO
22880	CENTRO DE SALUD LOPEZ SILVA	740899500379	UNIDAD CENTRAL DE PROCESO - CPU	S/S	VISION 6643	ADVANCE	2009	INOPERATIVO
22881	CENTRO DE SALUD LOPEZ SILVA	740899500453	UNIDAD CENTRAL DE PROCESO - CPU	S/S	S/M	DELL	2012	INOPERATIVO

DIRIS LIMA ESTE MINSA OFICINA DE ABASTECIMIENTO V°B°

N°	Nombre del Local	Código Patrimonial (Numérico)	Tipo (Vehículo o Maquinaria)	Placa /N° Serie	Modelo	Marca	Año de fabricación	Estado de Conservación (Operativo o Inoperativo)
22882	CENTRO DE SALUD LOPEZ SILVA	740899500504	UNIDAD CENTRAL DE PROCESO - CPU	S/S	TPCF026-F	HP	2013	INOPERATIVO
22883	CENTRO DE SALUD LOPEZ SILVA	740899500691	UNIDAD CENTRAL DE PROCESO - CPU	MXL3480ZXM		HP	2014	OPERATIVO
22884	CENTRO DE SALUD LOPEZ SILVA	740899500967	UNIDAD CENTRAL DE PROCESO - CPU	MXL5521DM4	ELITE DESK 800G1SFF	HP	2016	OPERATIVO
22885	CENTRO DE SALUD LOPEZ SILVA	740899501193	UNIDAD CENTRAL DE PROCESO - CPU	MXL8031C36		HP	2018	OPERATIVO
22886	CENTRO DE SALUD LOPEZ SILVA	740899501247	UNIDAD CENTRAL DE PROCESO - CPU	MXL8331K61		HP	2018	OPERATIVO
22887	CENTRO DE SALUD LOPEZ SILVA	740899501462	UNIDAD CENTRAL DE PROCESO - CPU	8CG9242SQK	PRO ONE 400 G4 AIO	H P	2019	OPERATIVO
22888	CENTRO DE SALUD LOPEZ SILVA	740899501549	UNIDAD CENTRAL DE PROCESO - CPU	MXL915442K	ESK 600 G4 SFF	HP	2019	OPERATIVO
22889	CENTRO DE SALUD LOPEZ SILVA	740899501592	UNIDAD CENTRAL DE PROCESO - CPU	MXL9216MMX2	ESK 600 G4 SFF	HP	2019	OPERATIVO
22890	CENTRO DE SALUD LOPEZ SILVA	740899501593	UNIDAD CENTRAL DE PROCESO - CPU	MXL9216MPP	ESK 600 G4 SFF	HP	2019	OPERATIVO
22891	CENTRO DE SALUD LOPEZ SILVA	740899502351	UNIDAD CENTRAL DE PROCESO - CPU	HQFFH13	D111S	DELL	2020	OPERATIVO
22892	CENTRO DE SALUD LOPEZ SILVA	740899502352	UNIDAD CENTRAL DE PROCESO - CPU	HQJFH13	D111S	DELL	2020	OPERATIVO
22893	CENTRO DE SALUD LOPEZ SILVA	740899502353	UNIDAD CENTRAL DE PROCESO - CPU	H6X8H13	D111S	DELL	2020	OPERATIVO
22894	CENTRO DE SALUD LOPEZ SILVA	740899502354	UNIDAD CENTRAL DE PROCESO - CPU	GN26H13	D111S	DELL	2020	OPERATIVO
22895	CENTRO DE SALUD LOPEZ SILVA	740899502355	UNIDAD CENTRAL DE PROCESO - CPU	GN35H13	D111S	DELL	2020	OPERATIVO
22896	CENTRO DE SALUD LOPEZ SILVA	740899502356	UNIDAD CENTRAL DE PROCESO - CPU	GGZ8H13	D111S	DELL	2020	OPERATIVO
22897	CENTRO DE SALUD LOPEZ SILVA	740899502357	UNIDAD CENTRAL DE PROCESO - CPU	H6Q5H13	D111S	DELL	2020	OPERATIVO
22898	CENTRO DE SALUD LOPEZ SILVA	740899502581	UNIDAD CENTRAL DE PROCESO - CPU	GJ95H13	S/M	DELL	2020	OPERATIVO
22899	CENTRO DE SALUD LOPEZ SILVA	740899500889	UNIDAD CENTRAL DE PROCESO - CPU	MJ01TE2F	THINKCENTRE M93	LENOVO	2016	OPERATIVO
22900	CENTRO DE SALUD LOPEZ SILVA	740899501388	UNIDAD CENTRAL DE PROCESO - CPU	MXL2152JWH	COMPAQ 6200 PRO	HP	2019	OPERATIVO
22901	PUESTO DE SALUD FRATERNIDAD NIÑO JESUS ZONA X	740899500648	UNIDAD CENTRAL DE PROCESO - CPU			HP	2013	OPERATIVO
22902	PUESTO DE SALUD FRATERNIDAD NIÑO JESUS ZONA X	740899500735	UNIDAD CENTRAL DE PROCESO - CPU	MXL34714DS		HP	2014	OPERATIVO
22903	PUESTO DE SALUD FRATERNIDAD NIÑO JESUS ZONA X	740899501005	UNIDAD CENTRAL DE PROCESO - CPU	MXL6021G19	ELITE DESK 800G1SFF	HP	2016	OPERATIVO
22904	PUESTO DE SALUD FRATERNIDAD NIÑO JESUS ZONA X	740899501073	UNIDAD CENTRAL DE PROCESO - CPU	MJ04MHHX	THINKCENT M900SFF	LENOVO	2017	OPERATIVO
22905	PUESTO DE SALUD FRATERNIDAD NIÑO JESUS ZONA X	740899501239	UNIDAD CENTRAL DE PROCESO - CPU	MXL83328C6		HP	2018	OPERATIVO
22906	PUESTO DE SALUD FRATERNIDAD NIÑO JESUS ZONA X	740899501422	UNIDAD CENTRAL DE PROCESO - CPU	8CG9241ZG7	PRO ONE 400 G4 AIO	H P	2019	OPERATIVO
22907	PUESTO DE SALUD FRATERNIDAD NIÑO JESUS ZONA X	740899501573	UNIDAD CENTRAL DE PROCESO - CPU	MXL91549NV	ESK 600 G4 SFF	HP	2019	OPERATIVO
22908	PUESTO DE SALUD FRATERNIDAD NIÑO JESUS ZONA X	740899501618	UNIDAD CENTRAL DE PROCESO - CPU	MXL915449Y	ESK 600 G4 SFF	HP	2019	OPERATIVO
22909	PUESTO DE SALUD FRATERNIDAD NIÑO JESUS ZONA X	740899502272	UNIDAD CENTRAL DE PROCESO - CPU	HCTCH13	D111S	DELL	2020	OPERATIVO
22910	PUESTO DE SALUD FRATERNIDAD NIÑO JESUS ZONA X	740899502273	UNIDAD CENTRAL DE PROCESO - CPU	GN68H13	D111S	DELL	2020	OPERATIVO
22911	PUESTO DE SALUD FRATERNIDAD NIÑO JESUS ZONA X	740899502274	UNIDAD CENTRAL DE PROCESO - CPU	HKBFH13	D111S	DELL	2020	OPERATIVO
22912	PUESTO DE SALUD FRATERNIDAD NIÑO JESUS ZONA X	740899502275	UNIDAD CENTRAL DE PROCESO - CPU	4GHJ7H13	D111S	DELL	2020	OPERATIVO
22913	PUESTO DE SALUD FRATERNIDAD NIÑO JESUS ZONA X	740899502276	UNIDAD CENTRAL DE PROCESO - CPU	GJZ3H13	D111S	DELL	2020	OPERATIVO
22914	PUESTO DE SALUD FRATERNIDAD NIÑO JESUS ZONA X	740899502277	UNIDAD CENTRAL DE PROCESO - CPU	HPPCH13	D111S	DELL	2020	OPERATIVO
22915	PUESTO DE SALUD FRATERNIDAD NIÑO JESUS ZONA X	740899502278	UNIDAD CENTRAL DE PROCESO - CPU	GJT6H13	D111S	DELL	2020	OPERATIVO
22916	CENTRO DE SALUD MADRE TERESA DE CALCUTA	740899500414	UNIDAD CENTRAL DE PROCESO - CPU			HALION	2011	OPERATIVO
22917	CENTRO DE SALUD MADRE TERESA DE CALCUTA	740899500415	UNIDAD CENTRAL DE PROCESO - CPU			HALION	2011	OPERATIVO
22918	CENTRO DE SALUD MADRE TERESA DE CALCUTA	740899500416	UNIDAD CENTRAL DE PROCESO - CPU			HALION	2011	OPERATIVO
22919	CENTRO DE SALUD MADRE TERESA DE CALCUTA	740899500417	UNIDAD CENTRAL DE PROCESO - CPU			HALION	2011	OPERATIVO
22920	CENTRO DE SALUD MADRE TERESA DE CALCUTA	740899500418	UNIDAD CENTRAL DE PROCESO - CPU			HALION	2011	OPERATIVO

DIRIS LIMA ESTE
MINSA
OFICINA DE ABASTECIMIENTO

N°	Nombre del Local	Código Patrimonial (Numérico)	Tipo (Vehículo o Maquinaria)	Placa /N° Serie	Modelo	Marca	Año de fabricación	Estado de Conservación (Operativo o Inoperativo)
22921	CENTRO DE SALUD MADRE TERESA DE CALCUTA	740899500419	UNIDAD CENTRAL DE PROCESO - CPU			HALION	2011	OPERATIVO
22922	CENTRO DE SALUD MADRE TERESA DE CALCUTA	740899500420	UNIDAD CENTRAL DE PROCESO - CPU			HALION	2011	OPERATIVO
22923	CENTRO DE SALUD MADRE TERESA DE CALCUTA	740899500421	UNIDAD CENTRAL DE PROCESO - CPU			HALION	2011	OPERATIVO
22924	CENTRO DE SALUD MADRE TERESA DE CALCUTA	740899500422	UNIDAD CENTRAL DE PROCESO - CPU			HALION	2011	OPERATIVO
22925	CENTRO DE SALUD MADRE TERESA DE CALCUTA	740899500423	UNIDAD CENTRAL DE PROCESO - CPU			HALION	2011	OPERATIVO
22926	CENTRO DE SALUD MADRE TERESA DE CALCUTA	740899500424	UNIDAD CENTRAL DE PROCESO - CPU			HALION	2011	OPERATIVO
22927	CENTRO DE SALUD MADRE TERESA DE CALCUTA	740899500425	UNIDAD CENTRAL DE PROCESO - CPU			HALION	2011	OPERATIVO
22928	CENTRO DE SALUD MADRE TERESA DE CALCUTA	740899500426	UNIDAD CENTRAL DE PROCESO - CPU			HALION	2011	OPERATIVO
22929	CENTRO DE SALUD MADRE TERESA DE CALCUTA	740899500427	UNIDAD CENTRAL DE PROCESO - CPU			HALION	2011	OPERATIVO
22930	CENTRO DE SALUD MADRE TERESA DE CALCUTA	740899500428	UNIDAD CENTRAL DE PROCESO - CPU			HALION	2011	OPERATIVO
22931	CENTRO DE SALUD MADRE TERESA DE CALCUTA	740899500429	UNIDAD CENTRAL DE PROCESO - CPU			HALION	2011	OPERATIVO
22932	CENTRO DE SALUD MADRE TERESA DE CALCUTA	740899500430	UNIDAD CENTRAL DE PROCESO - CPU			HALION	2011	OPERATIVO
22933	CENTRO DE SALUD MADRE TERESA DE CALCUTA	740899500432	UNIDAD CENTRAL DE PROCESO - CPU			HALION	2011	OPERATIVO
22934	CENTRO DE SALUD MADRE TERESA DE CALCUTA	740899500460	UNIDAD CENTRAL DE PROCESO - CPU			DATAONE	2012	OPERATIVO
22935	CENTRO DE SALUD MADRE TERESA DE CALCUTA	740899500553	UNIDAD CENTRAL DE PROCESO - CPU			HP	2013	OPERATIVO
22936	CENTRO DE SALUD MADRE TERESA DE CALCUTA	740899500554	UNIDAD CENTRAL DE PROCESO - CPU			HP	2013	OPERATIVO
22937	CENTRO DE SALUD MADRE TERESA DE CALCUTA	740899500590	UNIDAD CENTRAL DE PROCESO - CPU			SIN MARCA	2013	OPERATIVO
22938	CENTRO DE SALUD MADRE TERESA DE CALCUTA	740899500630	UNIDAD CENTRAL DE PROCESO - CPU			HP	2013	OPERATIVO
22939	CENTRO DE SALUD MADRE TERESA DE CALCUTA	740899500631	UNIDAD CENTRAL DE PROCESO - CPU			HP	2013	OPERATIVO
22940	CENTRO DE SALUD MADRE TERESA DE CALCUTA	740899500704	UNIDAD CENTRAL DE PROCESO - CPU	MXL34714D5		HP	2014	OPERATIVO
22941	CENTRO DE SALUD MADRE TERESA DE CALCUTA	740899501122	UNIDAD CENTRAL DE PROCESO - CPU	MJ064ZU9	910S	LENOVO THINKCENT	2018	OPERATIVO
22942	CENTRO DE SALUD MADRE TERESA DE CALCUTA	740899501123	UNIDAD CENTRAL DE PROCESO - CPU	MJ0650H7	910S	LENOVO THINKCENT	2018	OPERATIVO
22943	CENTRO DE SALUD MADRE TERESA DE CALCUTA	740899501182	UNIDAD CENTRAL DE PROCESO - CPU			HP	2018	OPERATIVO
22944	CENTRO DE SALUD MADRE TERESA DE CALCUTA	740899501269	UNIDAD CENTRAL DE PROCESO - CPU	MXL8331K50		HP	2018	OPERATIVO
22945	CENTRO DE SALUD MADRE TERESA DE CALCUTA	740899501427	UNIDAD CENTRAL DE PROCESO - CPU	8CG9234DVK	PRO ONE 400 G4 AIO	H P	2019	OPERATIVO
22946	CENTRO DE SALUD MADRE TERESA DE CALCUTA	740899501514	UNIDAD CENTRAL DE PROCESO - CPU	MX9154446	ESK600	HP	2019	OPERATIVO
22947	CENTRO DE SALUD MADRE TERESA DE CALCUTA	740899501598	UNIDAD CENTRAL DE PROCESO - CPU	MXL91544FW	ESK 600 G4 SFF	HP	2019	OPERATIVO
22948	CENTRO DE SALUD MADRE TERESA DE CALCUTA	740899502016	UNIDAD CENTRAL DE PROCESO - CPU	GJ29H13	D111S	DELL	2020	OPERATIVO
22949	CENTRO DE SALUD MADRE TERESA DE CALCUTA	740899502017	UNIDAD CENTRAL DE PROCESO - CPU	GJQ8H13	D111S	DELL	2020	OPERATIVO
22950	CENTRO DE SALUD MADRE TERESA DE CALCUTA	740899502018	UNIDAD CENTRAL DE PROCESO - CPU	GJQ3H13	D111S	DELL	2020	OPERATIVO
22951	CENTRO DE SALUD MADRE TERESA DE CALCUTA	740899502019	UNIDAD CENTRAL DE PROCESO - CPU	GJQ9H13	D111S	DELL	2020	OPERATIVO
22952	CENTRO DE SALUD MADRE TERESA DE CALCUTA	740899502020	UNIDAD CENTRAL DE PROCESO - CPU	GJ8H13	D111S	DELL	2020	OPERATIVO
22953	CENTRO DE SALUD MADRE TERESA DE CALCUTA	740899502021	UNIDAD CENTRAL DE PROCESO - CPU	HD1GH13	D111S	DELL	2020	OPERATIVO
22954	CENTRO DE SALUD MADRE TERESA DE CALCUTA	740899502022	UNIDAD CENTRAL DE PROCESO - CPU	HC7BH13	D111S	DELL	2020	OPERATIVO
22955	CENTRO DE SALUD MADRE TERESA DE CALCUTA	740899502023	UNIDAD CENTRAL DE PROCESO - CPU	GMS3H13	D111S	DELL	2020	OPERATIVO
22956	CENTRO DE SALUD MADRE TERESA DE CALCUTA	740899502024	UNIDAD CENTRAL DE PROCESO - CPU	GGC8H13	D111S	DELL	2020	OPERATIVO
22957	CENTRO DE SALUD MADRE TERESA DE CALCUTA	740899502025	UNIDAD CENTRAL DE PROCESO - CPU	HL1HH13	D111S	DELL	2020	OPERATIVO
22958	CENTRO DE SALUD MADRE TERESA DE CALCUTA	740899502026	UNIDAD CENTRAL DE PROCESO - CPU	GH54H13	D111S	DELL	2020	OPERATIVO
22959	CENTRO DE SALUD MADRE TERESA DE CALCUTA	740899502027	UNIDAD CENTRAL DE PROCESO - CPU	GK59H13	D111S	DELL	2020	OPERATIVO

DIRIS LIMA ESTE MINSA OFICINA DE ABASTECIMIENTO V°B°

N°	Nombre del Local	Código Patrimonial (Numérico)	Tipo (Vehículo o Maquinaria)	Placa /N° Serie	Modelo	Marca	Año de fabricación	Estado de Conservación (Operativo o Inoperativo)
22960	CENTRO DE SALUD MADRE TERESA DE CALCUTA	740899502608	UNIDAD CENTRAL DE PROCESO - CPU	S79RR33	OPTIPLEX 3070	DELL	2020	OPERATIVO
22961	CENTRO DE SALUD MADRE TERESA DE CALCUTA	740899502673	UNIDAD CENTRAL DE PROCESO - CPU	HGPBH13	S/M	DELL	2021	OPERATIVO
22962	CENTRO DE SALUD MADRE TERESA DE CALCUTA	740899500932	UNIDAD CENTRAL DE PROCESO - CPU	MJ01TE2E	THINKCENTRE M93	LENOVO	2016	OPERATIVO
22963	CENTRO DE SALUD MADRE TERESA DE CALCUTA	740899501381	UNIDAD CENTRAL DE PROCESO - CPU	MXL2141HND	COMPAQ 6200 PRO MT PC	HP	2019	OPERATIVO
22964	CENTRO DE SALUD MADRE TERESA DE CALCUTA	740899501407	UNIDAD CENTRAL DE PROCESO - CPU	MXL3350SKW	COMPAQ 6300	HP	2019	OPERATIVO
22965	PUESTO DE SALUD ALTO HUAMPANI	740899500645	UNIDAD CENTRAL DE PROCESO - CPU			HP	2013	OPERATIVO
22966	PUESTO DE SALUD ALTO HUAMPANI	740899500966	UNIDAD CENTRAL DE PROCESO - CPU	MXL5521KO3	ELITE DESK 800G1SFF	HP	2016	OPERATIVO
22967	PUESTO DE SALUD ALTO HUAMPANI	740899501079	UNIDAD CENTRAL DE PROCESO - CPU	MJ04MHHB	THINKCENT M900SFF	LENOVO	2017	OPERATIVO
22968	PUESTO DE SALUD ALTO HUAMPANI	740899501257	UNIDAD CENTRAL DE PROCESO - CPU	MXL833289		HP	2018	OPERATIVO
22969	PUESTO DE SALUD ALTO HUAMPANI	740899501443	UNIDAD CENTRAL DE PROCESO - CPU	8CG9234DV1	PRO ONE 400 G4 AIO	H P	2019	OPERATIVO
22970	PUESTO DE SALUD ALTO HUAMPANI	740899501555	UNIDAD CENTRAL DE PROCESO - CPU	MXL9216MLS	ESK 600 G4 SFF	HP	2019	OPERATIVO
22971	PUESTO DE SALUD ALTO HUAMPANI	740899502411	UNIDAD CENTRAL DE PROCESO - CPU	GLJ3H13	D111S	DELL	2020	OPERATIVO
22972	PUESTO DE SALUD ALTO HUAMPANI	740899502412	UNIDAD CENTRAL DE PROCESO - CPU	HQGBH13	D111S	DELL	2020	OPERATIVO
22973	PUESTO DE SALUD ALTO HUAMPANI	740899502413	UNIDAD CENTRAL DE PROCESO - CPU	GJ35H13	D111S	DELL	2020	OPERATIVO
22974	PUESTO DE SALUD ALTO HUAMPANI	740899502414	UNIDAD CENTRAL DE PROCESO - CPU	H6W5H13	D111S	DELL	2020	OPERATIVO
22975	PUESTO DE SALUD ALTO HUAMPANI	740899502415	UNIDAD CENTRAL DE PROCESO - CPU	H6W7H13	D111S	DELL	2020	OPERATIVO
22976	PUESTO DE SALUD ALTO HUAMPANI	740899502416	UNIDAD CENTRAL DE PROCESO - CPU	GLN6H13	D111S	DELL	2020	OPERATIVO
22977	CENTRO DE SALUD SALAMANCA	740899502728	UNIDAD CENTRAL DE PROCESO - CPU	MXL0504RF6	S/M	HP	2022	OPERATIVO
22978	PUESTO DE SALUD ALTO PERU	740899500479	UNIDAD CENTRAL DE PROCESO - CPU			DATAONE	2012	OPERATIVO
22979	PUESTO DE SALUD ALTO PERU	740899500617	UNIDAD CENTRAL DE PROCESO - CPU			HP	2013	OPERATIVO
22980	PUESTO DE SALUD ALTO PERU	740899500728	UNIDAD CENTRAL DE PROCESO - CPU	MXL34714CK		HP	2014	OPERATIVO
22981	PUESTO DE SALUD ALTO PERU	740899500818	UNIDAD CENTRAL DE PROCESO - CPU			SIN MARCA	2015	OPERATIVO
22982	PUESTO DE SALUD ALTO PERU	740899500969	UNIDAD CENTRAL DE PROCESO - CPU	MXL5521KZ5	ELITE DESK 800G1SFF	HP	2016	OPERATIVO
22983	PUESTO DE SALUD ALTO PERU	740899501085	UNIDAD CENTRAL DE PROCESO - CPU	MJ04MHJA	THINKCENT M900SFF	LENOVO	2017	OPERATIVO
22984	PUESTO DE SALUD ALTO PERU	740899501137	UNIDAD CENTRAL DE PROCESO - CPU	MJ0651C6	910S	LENOVO THINKCENT	2018	OPERATIVO
22985	PUESTO DE SALUD ALTO PERU	740899501273	UNIDAD CENTRAL DE PROCESO - CPU	MXL8331K6B		HP	2018	OPERATIVO
22986	PUESTO DE SALUD ALTO PERU	740899501461	UNIDAD CENTRAL DE PROCESO - CPU	8CG9241ZRS	PRO ONE 400 G4 AIO	H P	2019	OPERATIVO
22987	PUESTO DE SALUD ALTO PERU	740899501584	UNIDAD CENTRAL DE PROCESO - CPU	MXL9216HZT	ESK 600 G4 SFF	HP	2019	OPERATIVO
22988	PUESTO DE SALUD ALTO PERU	740899502446	UNIDAD CENTRAL DE PROCESO - CPU	HQVCH13	D111S	DELL	2020	OPERATIVO
22989	PUESTO DE SALUD ALTO PERU	740899502447	UNIDAD CENTRAL DE PROCESO - CPU	GFH6H13	D111S	DELL	2020	OPERATIVO
22990	PUESTO DE SALUD ALTO PERU	740899502448	UNIDAD CENTRAL DE PROCESO - CPU	GN67H13	D111S	DELL	2020	OPERATIVO
22991	PUESTO DE SALUD ALTO PERU	740899502449	UNIDAD CENTRAL DE PROCESO - CPU	GJS3H13	D111S	DELL	2020	OPERATIVO
22992	PUESTO DE SALUD ALTO PERU	740899502450	UNIDAD CENTRAL DE PROCESO - CPU	HPWFH13	D111S	DELL	2020	OPERATIVO
22993	PUESTO DE SALUD ALTO PERU	740899502451	UNIDAD CENTRAL DE PROCESO - CPU	HK7JH13	D111S	DELL	2020	OPERATIVO
22994	PUESTO DE SALUD ALTO PERU	740899502452	UNIDAD CENTRAL DE PROCESO - CPU	HQSFH13	D111S	DELL	2020	OPERATIVO
22995	PUESTO DE SALUD ALTO PERU	740899502639	UNIDAD CENTRAL DE PROCESO - CPU	1-GLL7H13		DELL	2020	OPERATIVO
22996	PUESTO DE SALUD ALTO PERU	740899501385	UNIDAD CENTRAL DE PROCESO - CPU	MXL2141HN2	COMPAQ 6200 PRO MT PC	HP	2019	OPERATIVO
22997	PUESTO DE SALUD AMAUTA	740899500729	UNIDAD CENTRAL DE PROCESO - CPU	MXL34714DL		HP	2014	OPERATIVO
22998	PUESTO DE SALUD AMAUTA	740899500964	UNIDAD CENTRAL DE PROCESO - CPU	MXL5521DQ4	ELITE DESK 800G1SFF	HP	2016	OPERATIVO

N°	Nombre del Local	Código Patrimonial (Numérico)	Tipo (Vehículo o Maquinaria)	Placa /N° Serie	Modelo	Marca	Año de fabricación	Estado de Conservación (Operativo o Inoperativo)
22999	PUESTO DE SALUD AMAUTA	740899501072	UNIDAD CENTRAL DE PROCESO - CPU	MJ04MHHW	THINKCENT M900SFF	LENOVO	2017	OPERATIVO
23000	PUESTO DE SALUD AMAUTA	740899501228	UNIDAD CENTRAL DE PROCESO - CPU	MXL72919V		HP	2018	OPERATIVO
23001	PUESTO DE SALUD AMAUTA	740899501237	UNIDAD CENTRAL DE PROCESO - CPU	MXL8331K6T		HP	2018	OPERATIVO
23002	PUESTO DE SALUD AMAUTA	740899501457	UNIDAD CENTRAL DE PROCESO - CPU	8CG9234DVC	PRO ONE 400 G4 AIO	H P	2019	OPERATIVO
23003	PUESTO DE SALUD AMAUTA	740899501568	UNIDAD CENTRAL DE PROCESO - CPU	MXL91549M2	ESK 600 G4 SFF	HP	2019	OPERATIVO
23004	PUESTO DE SALUD AMAUTA	740899502252	UNIDAD CENTRAL DE PROCESO - CPU	HQGHH13	D111S	DELL	2020	OPERATIVO
23005	PUESTO DE SALUD AMAUTA	740899502253	UNIDAD CENTRAL DE PROCESO - CPU	GKG3H13	D111S	DELL	2020	OPERATIVO
23006	PUESTO DE SALUD AMAUTA	740899502254	UNIDAD CENTRAL DE PROCESO - CPU	HPXCH13	D111S	DELL	2020	OPERATIVO
23007	PUESTO DE SALUD AMAUTA	740899502255	UNIDAD CENTRAL DE PROCESO - CPU	HCZDH13	D111S	DELL	2020	OPERATIVO
23008	PUESTO DE SALUD AMAUTA	740899502256	UNIDAD CENTRAL DE PROCESO - CPU	HJ0DH13	D111S	DELL	2020	OPERATIVO
23009	PUESTO DE SALUD AMAUTA	740899502257	UNIDAD CENTRAL DE PROCESO - CPU	HJYGH13	D111S	DELL	2020	OPERATIVO
23010	PUESTO DE SALUD AMAUTA	740899502626	UNIDAD CENTRAL DE PROCESO - CPU	BVKF673	OPTIPLEX 7080	DELL	2020	OPERATIVO
23011	PUESTO DE SALUD AMAUTA	740899501760	UNIDAD CENTRAL DE PROCESO - CPU	4CE0192467	CQ5517AA	COMPATIBLE	2019	INOPERATIVO
23012	PUESTO DE SALUD AMAUTA	740899501771	UNIDAD CENTRAL DE PROCESO - CPU	GDO90196750021	VISION 6648	ADVANCE	2019	INOPERATIVO
23013	PUESTO DE SALUD AMAUTA	740899501904	UNIDAD CENTRAL DE PROCESO - CPU	S/S	MICRONICS	ITAC	2019	INOPERATIVO
23014	PUESTO DE SALUD AMAUTA	740899501905	UNIDAD CENTRAL DE PROCESO - CPU	S/S	HALION	SAMSUNG	2019	INOPERATIVO
23015	PUESTO DE SALUD AMAUTA	740899501906	UNIDAD CENTRAL DE PROCESO - CPU	S/S	POWER	HALION	2019	INOPERATIVO
23016	PUESTO DE SALUD AMAUTA	740899501907	UNIDAD CENTRAL DE PROCESO - CPU	S/S	S/M	HALION	2019	INOPERATIVO
23017	PUESTO DE SALUD AMAUTA	740899501908	UNIDAD CENTRAL DE PROCESO - CPU	S/S	S/M	SIN MARCA	2019	INOPERATIVO
23018	PUESTO DE SALUD AMAUTA	740899501962	UNIDAD CENTRAL DE PROCESO - CPU	ACE00192419	PRESARIO	COMPATIBLE	2019	INOPERATIVO
23019	PUESTO DE SALUD AMAUTA	740899501972	UNIDAD CENTRAL DE PROCESO - CPU	4CE0192AVB	PRESARIO	COMPATIBLE	2019	INOPERATIVO
23020	PUESTO DE SALUD ATE	740899500587	UNIDAD CENTRAL DE PROCESO - CPU			HP	2013	OPERATIVO
23021	PUESTO DE SALUD ATE	740899500596	UNIDAD CENTRAL DE PROCESO - CPU			HP	2013	OPERATIVO
23022	PUESTO DE SALUD ATE	740899500597	UNIDAD CENTRAL DE PROCESO - CPU			HP	2013	OPERATIVO
23023	PUESTO DE SALUD ATE	740899500646	UNIDAD CENTRAL DE PROCESO - CPU			HP	2013	OPERATIVO
23024	PUESTO DE SALUD ATE	740899500730	UNIDAD CENTRAL DE PROCESO - CPU	MXL3490WLW		HP	2014	OPERATIVO
23025	PUESTO DE SALUD ATE	740899500979	UNIDAD CENTRAL DE PROCESO - CPU	MXL6021G17	ELITE DESK 800G1SFF	SIN MARCA	2016	OPERATIVO
23026	PUESTO DE SALUD ATE	740899501101	UNIDAD CENTRAL DE PROCESO - CPU	MJ064ZNG	910S	LENOVO THINKCENT	2018	OPERATIVO
23027	PUESTO DE SALUD ATE	740899501240	UNIDAD CENTRAL DE PROCESO - CPU	MXL8332895		HP	2018	OPERATIVO
23028	PUESTO DE SALUD ATE	740899501419	UNIDAD CENTRAL DE PROCESO - CPU	8XG9242SN7	PRO ONE 400 G4 AIO	H P	2019	OPERATIVO
23029	PUESTO DE SALUD ATE	740899501529	UNIDAD CENTRAL DE PROCESO - CPU	MXL9216MPR	ESK 600 G4 SFF	HP	2019	OPERATIVO
23030	PUESTO DE SALUD ATE	740899502296	UNIDAD CENTRAL DE PROCESO - CPU	GN86H13	D111S	DELL	2020	OPERATIVO
23031	PUESTO DE SALUD ATE	740899502297	UNIDAD CENTRAL DE PROCESO - CPU	HHBJH13	D111S	DELL	2020	OPERATIVO
23032	PUESTO DE SALUD ATE	740899502298	UNIDAD CENTRAL DE PROCESO - CPU	GFN3H13	D111S	DELL	2020	OPERATIVO
23033	PUESTO DE SALUD ATE	740899502299	UNIDAD CENTRAL DE PROCESO - CPU	HK8CH13	D111S	DELL	2020	OPERATIVO
23034	PUESTO DE SALUD ATE	740899502300	UNIDAD CENTRAL DE PROCESO - CPU	HPPFH13	D111S	DELL	2020	OPERATIVO
23035	PUESTO DE SALUD ATE	740899502301	UNIDAD CENTRAL DE PROCESO - CPU	HPXHH13	D111S	DELL	2020	OPERATIVO
23036	PUESTO DE SALUD ATE	740899502302	UNIDAD CENTRAL DE PROCESO - CPU	GK16H13	D111S	DELL	2020	OPERATIVO
23037	PUESTO DE SALUD ATE	740899502627	UNIDAD CENTRAL DE PROCESO - CPU	BVQG673	OPTIPLEX 7080	DELL	2020	OPERATIVO

N°	Nombre del Local	Código Patrimonial (Numérico)	Tipo (Vehículo o Maquinaria)	Placa /N° Serie	Modelo	Marca	Año de fabricación	Estado de Conservación (Operativo o Inoperativo)
23038	PUESTO DE SALUD ATE	740899502706	UNIDAD CENTRAL DE PROCESO - CPU	HGJDH13	S/M	DELL	2021	OPERATIVO
23039	PUESTO DE SALUD CERRO EL AGUSTINO	740899500732	UNIDAD CENTRAL DE PROCESO - CPU	MXL34714DQ		HP	2014	OPERATIVO
23040	PUESTO DE SALUD CERRO EL AGUSTINO	740899501015	UNIDAD CENTRAL DE PROCESO - CPU	MXL6021FX1	ELITE DESK 800G1SFF	HP	2016	OPERATIVO
23041	PUESTO DE SALUD CERRO EL AGUSTINO	740899501250	UNIDAD CENTRAL DE PROCESO - CPU	MXL833288M		HP	2018	OPERATIVO
23042	PUESTO DE SALUD CERRO EL AGUSTINO	740899501418	UNIDAD CENTRAL DE PROCESO - CPU	S/N: 8CG9242SK3	PRO ONE 400 G4 AIO	H P	2019	OPERATIVO
23043	PUESTO DE SALUD CERRO EL AGUSTINO	740899501520	UNIDAD CENTRAL DE PROCESO - CPU	MXL9216HZF	ESK600	HP	2019	OPERATIVO
23044	PUESTO DE SALUD CERRO EL AGUSTINO	740899501624	UNIDAD CENTRAL DE PROCESO - CPU	MXL91549J3	ESK 600 G4 SFF	HP	2019	OPERATIVO
23045	PUESTO DE SALUD CERRO EL AGUSTINO	740899502009	UNIDAD CENTRAL DE PROCESO - CPU	GHY7H13	D111S	DELL	2020	OPERATIVO
23046	PUESTO DE SALUD CERRO EL AGUSTINO	740899502010	UNIDAD CENTRAL DE PROCESO - CPU	GGK8H13	D111S	DELL	2020	OPERATIVO
23047	PUESTO DE SALUD CERRO EL AGUSTINO	740899502011	UNIDAD CENTRAL DE PROCESO - CPU	HKDBH13	D111S	DELL	2020	OPERATIVO
23048	PUESTO DE SALUD CERRO EL AGUSTINO	740899502012	UNIDAD CENTRAL DE PROCESO - CPU	GH38H13	D111S	DELL	2020	OPERATIVO
23049	PUESTO DE SALUD CERRO EL AGUSTINO	740899502013	UNIDAD CENTRAL DE PROCESO - CPU	GG55H13	D111S	DELL	2020	OPERATIVO
23050	PUESTO DE SALUD CERRO EL AGUSTINO	740899502014	UNIDAD CENTRAL DE PROCESO - CPU	GJV6H13	D111S	DELL	2020	OPERATIVO
23051	PUESTO DE SALUD CERRO EL AGUSTINO	740899502015	UNIDAD CENTRAL DE PROCESO - CPU	HKDH13	D111S	DELL	2020	OPERATIVO
23052	PUESTO DE SALUD CERRO EL AGUSTINO	740899500897	UNIDAD CENTRAL DE PROCESO - CPU	MJ01TEEV	THINKCENTRE M93	LENOVO	2016	OPERATIVO
23053	PUESTO DE SALUD CERRO EL AGUSTINO	740899501864	UNIDAD CENTRAL DE PROCESO - CPU	COMPATIBLE	COMPATIBLE	HALION	2019	INOPERATIVO
23054	PUESTO DE SALUD CHACRASANA	740899500483	UNIDAD CENTRAL DE PROCESO - CPU			DATAONE	2012	OPERATIVO
23055	PUESTO DE SALUD CHACRASANA	740899500574	UNIDAD CENTRAL DE PROCESO - CPU			HP	2013	OPERATIVO
23056	PUESTO DE SALUD CHACRASANA	740899500733	UNIDAD CENTRAL DE PROCESO - CPU	MXL34714CV		HP	2014	OPERATIVO
23057	PUESTO DE SALUD CHACRASANA	740899500789	UNIDAD CENTRAL DE PROCESO - CPU			SIN MARCA	2015	OPERATIVO
23058	PUESTO DE SALUD CHACRASANA	740899501011	UNIDAD CENTRAL DE PROCESO - CPU	MXL6021F2Q	ELITE DESK 800G1SFF	HP	2016	OPERATIVO
23059	PUESTO DE SALUD CHACRASANA	740899501258	UNIDAD CENTRAL DE PROCESO - CPU	MXL83328BB		HP	2018	OPERATIVO
23060	PUESTO DE SALUD CHACRASANA	740899501459	UNIDAD CENTRAL DE PROCESO - CPU	8CG9242SMJ	PRO ONE 400 G4 AIO	H P	2019	OPERATIVO
23061	PUESTO DE SALUD CHACRASANA	740899501563	UNIDAD CENTRAL DE PROCESO - CPU	MXL91544DC	ESK 600 G4 SFF	HP	2019	OPERATIVO
23062	PUESTO DE SALUD CHACRASANA	740899502506	UNIDAD CENTRAL DE PROCESO - CPU	GRF3H13	D111S	DELL	2020	OPERATIVO
23063	PUESTO DE SALUD CHACRASANA	740899502507	UNIDAD CENTRAL DE PROCESO - CPU	H6W9H13	D111S	DELL	2020	OPERATIVO
23064	PUESTO DE SALUD CHACRASANA	740899502508	UNIDAD CENTRAL DE PROCESO - CPU	H6Y3H13	D111S	DELL	2020	OPERATIVO
23065	PUESTO DE SALUD CHACRASANA	740899502509	UNIDAD CENTRAL DE PROCESO - CPU	GH89H13	D111S	DELL	2020	OPERATIVO
23066	PUESTO DE SALUD CHACRASANA	740899502510	UNIDAD CENTRAL DE PROCESO - CPU	GHV5H13	D111S	DELL	2020	OPERATIVO
23067	PUESTO DE SALUD CHACRASANA	740899502511	UNIDAD CENTRAL DE PROCESO - CPU	GMQ5H13	D111S	DELL	2020	OPERATIVO
23068	PUESTO DE SALUD CHACRASANA	740899500891	UNIDAD CENTRAL DE PROCESO - CPU	MJ01T9C1	THINKCENTRE M93	LENOVO	2016	OPERATIVO
23069	PUESTO DE SALUD COLCA	740899500326	UNIDAD CENTRAL DE PROCESO - CPU			SIN MARCA	2009	OPERATIVO
23070	PUESTO DE SALUD COLCA	740899500365	UNIDAD CENTRAL DE PROCESO - CPU			SIN MARCA	2009	OPERATIVO
23071	PUESTO DE SALUD COLCA	740899500398	UNIDAD CENTRAL DE PROCESO - CPU			HALION	2011	OPERATIVO
23072	PUESTO DE SALUD COLCA	740899500433	UNIDAD CENTRAL DE PROCESO - CPU			DATAONE	2012	OPERATIVO
23073	PUESTO DE SALUD COLCA	740899500595	UNIDAD CENTRAL DE PROCESO - CPU			HP	2013	OPERATIVO
23074	PUESTO DE SALUD COLCA	740899500644	UNIDAD CENTRAL DE PROCESO - CPU			HP	2013	OPERATIVO
23075	PUESTO DE SALUD COLCA	740899500647	UNIDAD CENTRAL DE PROCESO - CPU			HP	2013	OPERATIVO
23076	PUESTO DE SALUD COLCA	740899500773	UNIDAD CENTRAL DE PROCESO - CPU			SIN MARCA	2015	OPERATIVO

DIRIS LIMA ESTE MINSA OFICINA DE ABASTECIMIENTO

N°	Nombre del Local	Código Patrimonial (Numérico)	Tipo (Vehículo o Maquinaria)	Placa /N° Serie	Modelo	Marca	Año de fabricación	Estado de Conservación (Operativo o Inoperativo)
23077	PUESTO DE SALUD COLCA	740899501016	UNIDAD CENTRAL DE PROCESO - CPU	MXL6021G1L	ELITE DESK 800G1SFF	HP	2016	OPERATIVO
23078	PUESTO DE SALUD COLCA	740899501077	UNIDAD CENTRAL DE PROCESO - CPU	MJ04MHJ1	THINKCENT M900SFF	HP	2017	OPERATIVO
23079	PUESTO DE SALUD COLCA	740899501231	UNIDAD CENTRAL DE PROCESO - CPU	MXL8331K5N		HP	2018	OPERATIVO
23080	PUESTO DE SALUD COLCA	740899501433	UNIDAD CENTRAL DE PROCESO - CPU	8CG9241ZBN	PRO ONE 400 G4 AIO	H P	2019	OPERATIVO
23081	PUESTO DE SALUD COLCA	740899501547	UNIDAD CENTRAL DE PROCESO - CPU	MXL9216MNB	ESK 600 G4 SFF	HP	2019	OPERATIVO
23082	PUESTO DE SALUD COLCA	740899501631	UNIDAD CENTRAL DE PROCESO - CPU	MXL9216HYQ	ESK 600 G4 SFF	HP	2019	OPERATIVO
23083	PUESTO DE SALUD COLCA	740899501633	UNIDAD CENTRAL DE PROCESO - CPU	MXL91549QL	ESK 600 G4 SFF	HP	2019	OPERATIVO
23084	PUESTO DE SALUD COLCA	740899502201	UNIDAD CENTRAL DE PROCESO - CPU	HCTDH13	D111S	DELL	2020	OPERATIVO
23085	PUESTO DE SALUD COLCA	740899502202	UNIDAD CENTRAL DE PROCESO - CPU	GN56H13	D111S	DELL	2020	OPERATIVO
23086	PUESTO DE SALUD COLCA	740899502203	UNIDAD CENTRAL DE PROCESO - CPU	HPWHH13	D111S	DELL	2020	OPERATIVO
23087	PUESTO DE SALUD COLCA	740899502204	UNIDAD CENTRAL DE PROCESO - CPU	GH46H13	D111S	DELL	2020	OPERATIVO
23088	PUESTO DE SALUD COLCA	740899502205	UNIDAD CENTRAL DE PROCESO - CPU	GJW6H13	D111S	DELL	2020	OPERATIVO
23089	PUESTO DE SALUD COLCA	740899502206	UNIDAD CENTRAL DE PROCESO - CPU	GH36H13	D111S	DELL	2020	OPERATIVO
23090	PUESTO DE SALUD COLCA	740899502207	UNIDAD CENTRAL DE PROCESO - CPU	GJZ4H13	D111S	DELL	2020	OPERATIVO
23091	PUESTO DE SALUD COLCA	740899500899	UNIDAD CENTRAL DE PROCESO - CPU	MJ01TE3S	THINKCENTRE M93	LENOVO	2016	OPERATIVO
23092	PUESTO DE SALUD HORACIO ZEVALLOS	740899500485	UNIDAD CENTRAL DE PROCESO - CPU			DATAONE	2012	OPERATIVO
23093	PUESTO DE SALUD HORACIO ZEVALLOS	740899500736	UNIDAD CENTRAL DE PROCESO - CPU	MXL3480PXZ		HP	2014	OPERATIVO
23094	PUESTO DE SALUD HORACIO ZEVALLOS	740899500768	UNIDAD CENTRAL DE PROCESO - CPU			SIN MARCA	2015	OPERATIVO
23095	PUESTO DE SALUD HORACIO ZEVALLOS	740899500792	UNIDAD CENTRAL DE PROCESO - CPU			SIN MARCA	2015	OPERATIVO
23096	PUESTO DE SALUD HORACIO ZEVALLOS	740899500884	UNIDAD CENTRAL DE PROCESO - CPU	MXL5391LWT	ELITEDESK 800 G1SFF	HP	2016	OPERATIVO
23097	PUESTO DE SALUD HORACIO ZEVALLOS	740899501006	UNIDAD CENTRAL DE PROCESO - CPU	MXL6021FWZ	ELITE DESK 800G1SFF	HP	2016	OPERATIVO
23098	PUESTO DE SALUD HORACIO ZEVALLOS	740899501112	UNIDAD CENTRAL DE PROCESO - CPU	MJ0651DQ	910S	LENOVO THINKCENT	2018	OPERATIVO
23099	PUESTO DE SALUD HORACIO ZEVALLOS	740899501208	UNIDAD CENTRAL DE PROCESO - CPU	MXL7362L49		HP	2018	OPERATIVO
23100	PUESTO DE SALUD HORACIO ZEVALLOS	740899501233	UNIDAD CENTRAL DE PROCESO - CPU	MXL8331K5F		HP	2018	OPERATIVO
23101	PUESTO DE SALUD HORACIO ZEVALLOS	740899501424	UNIDAD CENTRAL DE PROCESO - CPU	8CG9234DP7	PRO ONE 400 G4 AIO	H P	2019	OPERATIVO
23102	PUESTO DE SALUD HORACIO ZEVALLOS	740899501570	UNIDAD CENTRAL DE PROCESO - CPU	MXL915443Z	ESK 600 G4 SFF	HP	2019	OPERATIVO
23103	PUESTO DE SALUD HORACIO ZEVALLOS	740899501611	UNIDAD CENTRAL DE PROCESO - CPU	MXL91549W5	ESK 600 G4 SFF	HP	2019	OPERATIVO
23104	PUESTO DE SALUD HORACIO ZEVALLOS	740899502214	UNIDAD CENTRAL DE PROCESO - CPU	HCBDH13	D111S	DELL	2020	OPERATIVO
23105	PUESTO DE SALUD HORACIO ZEVALLOS	740899502215	UNIDAD CENTRAL DE PROCESO - CPU	GGL6H13	D111S	DELL	2020	OPERATIVO
23106	PUESTO DE SALUD HORACIO ZEVALLOS	740899502216	UNIDAD CENTRAL DE PROCESO - CPU	GK45H13	D111S	DELL	2020	OPERATIVO
23107	PUESTO DE SALUD HORACIO ZEVALLOS	740899502217	UNIDAD CENTRAL DE PROCESO - CPU	GG46H13	D111S	DELL	2020	OPERATIVO
23108	PUESTO DE SALUD HORACIO ZEVALLOS	740899502218	UNIDAD CENTRAL DE PROCESO - CPU	HPVFH13	D111S	DELL	2020	OPERATIVO
23109	PUESTO DE SALUD HORACIO ZEVALLOS	740899502219	UNIDAD CENTRAL DE PROCESO - CPU	HK6DH13	D111S	DELL	2020	OPERATIVO
23110	PUESTO DE SALUD HORACIO ZEVALLOS	740899502220	UNIDAD CENTRAL DE PROCESO - CPU	GHL4H13	D111S	DELL	2020	OPERATIVO
23111	PUESTO DE SALUD HORACIO ZEVALLOS	740899502221	UNIDAD CENTRAL DE PROCESO - CPU	HPRCH13	D111S	DELL	2020	OPERATIVO
23112	PUESTO DE SALUD HORACIO ZEVALLOS	740899502682	UNIDAD CENTRAL DE PROCESO - CPU	HQLBH13	S/M	DELL	2021	OPERATIVO
23113	PUESTO DE SALUD HORACIO ZEVALLOS	740899500914	UNIDAD CENTRAL DE PROCESO - CPU	MJ101TE38	THINKCENTRE M93	LENOVO	2016	OPERATIVO
23114	PUESTO DE SALUD HUASCATA	740899500737	UNIDAD CENTRAL DE PROCESO - CPU	MXL3480ZXN		HP	2014	OPERATIVO
23115	PUESTO DE SALUD HUASCATA	740899500961	UNIDAD CENTRAL DE PROCESO - CPU	MXL5521JXK	ELITE DESK 800G1SFF	HP	2016	OPERATIVO

DIRIS LIMA ESTE MINSA OFICINA DE ADMINISTRACIÓN

N°	Nombre del Local	Código Patrimonial (Numérico)	Tipo (Vehículo o Maquinaria)	Placa /N° Serie	Modelo	Marca	Año de fabricación	Estado de Conservación (Operativo o Inoperativo)
23116	PUESTO DE SALUD HUASCATA	740899501219	UNIDAD CENTRAL DE PROCESO - CPU			HP	2018	OPERATIVO
23117	PUESTO DE SALUD HUASCATA	740899501248	UNIDAD CENTRAL DE PROCESO - CPU	MXL8331K63		HP	2018	OPERATIVO
23118	PUESTO DE SALUD HUASCATA	740899501441	UNIDAD CENTRAL DE PROCESO - CPU	8CG9241ZLW	PRO ONE 400 G4 AIO	H P	2019	OPERATIVO
23119	PUESTO DE SALUD HUASCATA	740899501553	UNIDAD CENTRAL DE PROCESO - CPU	MXL9154BD6	ESK 600 G4 SFF	HP	2019	OPERATIVO
23120	PUESTO DE SALUD HUASCATA	740899502393	UNIDAD CENTRAL DE PROCESO - CPU	HQCJH13	D111S	DELL	2020	OPERATIVO
23121	PUESTO DE SALUD HUASCATA	740899502394	UNIDAD CENTRAL DE PROCESO - CPU	GLF5H13	D111S	DELL	2020	OPERATIVO
23122	PUESTO DE SALUD HUASCATA	740899502395	UNIDAD CENTRAL DE PROCESO - CPU	H707H13	D111S	DELL	2020	OPERATIVO
23123	PUESTO DE SALUD HUASCATA	740899502396	UNIDAD CENTRAL DE PROCESO - CPU	H6Z3H13	D111S	DELL	2020	OPERATIVO
23124	PUESTO DE SALUD HUASCATA	740899502397	UNIDAD CENTRAL DE PROCESO - CPU	H6M6H13	D111S	DELL	2020	OPERATIVO
23125	PUESTO DE SALUD HUASCATA	740899502398	UNIDAD CENTRAL DE PROCESO - CPU	GN36H13	D111S	DELL	2020	OPERATIVO
23126	PUESTO DE SALUD HUAYCAN DE CIENEGUILLA	740899500625	UNIDAD CENTRAL DE PROCESO - CPU			HP	2013	OPERATIVO
23127	PUESTO DE SALUD HUAYCAN DE CIENEGUILLA	740899500738	UNIDAD CENTRAL DE PROCESO - CPU	MXL34714T3		HP	2014	OPERATIVO
23128	PUESTO DE SALUD HUAYCAN DE CIENEGUILLA	740899500774	UNIDAD CENTRAL DE PROCESO - CPU	S/S	S/M	LG	2015	INOPERATIVO
23129	PUESTO DE SALUD HUAYCAN DE CIENEGUILLA	740899501017	UNIDAD CENTRAL DE PROCESO - CPU	MXL5521GVQ	ELITE DESK 800G1SFF	HP	2016	OPERATIVO
23130	PUESTO DE SALUD HUAYCAN DE CIENEGUILLA	740899501078	UNIDAD CENTRAL DE PROCESO - CPU	MJ04MHLC	THINKCENT M900SFF	LENOVO	2017	OPERATIVO
23131	PUESTO DE SALUD HUAYCAN DE CIENEGUILLA	740899501246	UNIDAD CENTRAL DE PROCESO - CPU	MXL8331K4H		HP	2018	OPERATIVO
23132	PUESTO DE SALUD HUAYCAN DE CIENEGUILLA	740899501437	UNIDAD CENTRAL DE PROCESO - CPU	8CG9242SNK	PRO ONE 400 G4 AIO	H P	2019	OPERATIVO
23133	PUESTO DE SALUD HUAYCAN DE CIENEGUILLA	740899501546	UNIDAD CENTRAL DE PROCESO - CPU	MXL915498B	ESK 600 G4 SFF	HP	2019	OPERATIVO
23134	PUESTO DE SALUD HUAYCAN DE CIENEGUILLA	740899502194	UNIDAD CENTRAL DE PROCESO - CPU	HDGDH13	D111S	DELL	2020	OPERATIVO
23135	PUESTO DE SALUD HUAYCAN DE CIENEGUILLA	740899502195	UNIDAD CENTRAL DE PROCESO - CPU	GL47H13	D111S	DELL	2020	OPERATIVO
23136	PUESTO DE SALUD HUAYCAN DE CIENEGUILLA	740899502196	UNIDAD CENTRAL DE PROCESO - CPU	H6P3H13	D111S	DELL	2020	OPERATIVO
23137	PUESTO DE SALUD HUAYCAN DE CIENEGUILLA	740899502197	UNIDAD CENTRAL DE PROCESO - CPU	H6P9H13	D111S	DELL	2020	OPERATIVO
23138	PUESTO DE SALUD HUAYCAN DE CIENEGUILLA	740899502198	UNIDAD CENTRAL DE PROCESO - CPU	GG89H13	D111S	DELL	2020	OPERATIVO
23139	PUESTO DE SALUD HUAYCAN DE CIENEGUILLA	740899502199	UNIDAD CENTRAL DE PROCESO - CPU	GFM5H13	D111S	DELL	2020	OPERATIVO
23140	PUESTO DE SALUD HUAYCAN DE CIENEGUILLA	740899502200	UNIDAD CENTRAL DE PROCESO - CPU	H6P7H13	D111S	DELL	2020	OPERATIVO
23141	PUESTO DE SALUD HUAYCAN DE CIENEGUILLA	740899502561	UNIDAD CENTRAL DE PROCESO - CPU	C9VOBZ2		DELL	2020	OPERATIVO
23142	PUESTO DE SALUD HUAYCAN DE CIENEGUILLA	740899500934	UNIDAD CENTRAL DE PROCESO - CPU	MJ01TE2J	THINKCENTRE M93	LENOVO	2016	OPERATIVO
23143	PUESTO DE SALUD LA FRATERNIDAD	740899500561	UNIDAD CENTRAL DE PROCESO - CPU			HP	2013	OPERATIVO
23144	PUESTO DE SALUD LA FRATERNIDAD	740899500649	UNIDAD CENTRAL DE PROCESO - CPU			HP	2013	OPERATIVO
23145	PUESTO DE SALUD LA FRATERNIDAD	740899500739	UNIDAD CENTRAL DE PROCESO - CPU	MXL3480PYG		HP	2014	OPERATIVO
23146	PUESTO DE SALUD LA FRATERNIDAD	740899500959	UNIDAD CENTRAL DE PROCESO - CPU	MXL5521KYF	ELITE DESK 800G1SFF	HP	2016	OPERATIVO
23147	PUESTO DE SALUD LA FRATERNIDAD	740899501210	UNIDAD CENTRAL DE PROCESO - CPU	MXL8031C4Y		HP	2018	OPERATIVO
23148	PUESTO DE SALUD LA FRATERNIDAD	740899501276	UNIDAD CENTRAL DE PROCESO - CPU	MXL833288T		HP	2018	OPERATIVO
23149	PUESTO DE SALUD LA FRATERNIDAD	740899501455	UNIDAD CENTRAL DE PROCESO - CPU	8CG8241Z9T	PRO ONE 400 G4 AIO	H P	2019	OPERATIVO
23150	PUESTO DE SALUD LA FRATERNIDAD	740899501572	UNIDAD CENTRAL DE PROCESO - CPU	MXL9154B9P	ESK 600 G4 SFF	HP	2019	OPERATIVO
23151	PUESTO DE SALUD LA FRATERNIDAD	740899502265	UNIDAD CENTRAL DE PROCESO - CPU	HCSHH13	D111S	DELL	2020	OPERATIVO
23152	PUESTO DE SALUD LA FRATERNIDAD	740899502266	UNIDAD CENTRAL DE PROCESO - CPU	HDQFH13	D111S	DELL	2020	OPERATIVO
23153	PUESTO DE SALUD LA FRATERNIDAD	740899502267	UNIDAD CENTRAL DE PROCESO - CPU	H714H13	D111S	DELL	2020	OPERATIVO
23154	PUESTO DE SALUD LA FRATERNIDAD	740899502268	UNIDAD CENTRAL DE PROCESO - CPU	H6L6H13	D111S	DELL	2020	OPERATIVO

DIRIS LIMA ESTE VB MINSA OFICINA DE ABASTECIMIENTO

N°	Nombre del Local	Código Patrimonial (Numérico)	Tipo (Vehículo o Maquinaria)	Placa /N° Serie	Modelo	Marca	Año de fabricación	Estado de Conservación (Operativo o Inoperativo)
23155	PUESTO DE SALUD LA FRATERNIDAD	740899502269	UNIDAD CENTRAL DE PROCESO - CPU	HH8HH13	D111S	DELL	2020	OPERATIVO
23156	PUESTO DE SALUD LA FRATERNIDAD	740899502270	UNIDAD CENTRAL DE PROCESO - CPU	HPWDH13	D111S	DELL	2020	OPERATIVO
23157	PUESTO DE SALUD LA FRATERNIDAD	740899502271	UNIDAD CENTRAL DE PROCESO - CPU	HCYGH13	D111S	DELL	2020	OPERATIVO
23158	PUESTO DE SALUD LA FRATERNIDAD	740899502628	UNIDAD CENTRAL DE PROCESO - CPU	BVJK673	OPTIPLEX 7080	DELL	2020	OPERATIVO
23159	PUESTO DE SALUD LA FRATERNIDAD	740899500915	UNIDAD CENTRAL DE PROCESO - CPU	MJ01T9C9	THINKCENTRE M93	LENOVO	2016	OPERATIVO
23160	PUESTO DE SALUD MARISCAL CASTILLA	740899500391	UNIDAD CENTRAL DE PROCESO - CPU			SIN MARCA	2009	OPERATIVO
23161	PUESTO DE SALUD MARISCAL CASTILLA	740899500487	UNIDAD CENTRAL DE PROCESO - CPU			DATAONE	2012	OPERATIVO
23162	PUESTO DE SALUD MARISCAL CASTILLA	740899500575	UNIDAD CENTRAL DE PROCESO - CPU			HP	2013	OPERATIVO
23163	PUESTO DE SALUD MARISCAL CASTILLA	740899500740	UNIDAD CENTRAL DE PROCESO - CPU	MXL34714D8	6300SMALL	HP	2014	OPERATIVO
23164	PUESTO DE SALUD MARISCAL CASTILLA	740899500962	UNIDAD CENTRAL DE PROCESO - CPU	MXL5512DN0	ELITE DESK 800G1SFF	HP	2016	OPERATIVO
23165	PUESTO DE SALUD MARISCAL CASTILLA	740899501177	UNIDAD CENTRAL DE PROCESO - CPU	MJ0650J7	910S	LENOVO THINKCENT	2018	OPERATIVO
23166	PUESTO DE SALUD MARISCAL CASTILLA	740899501264	UNIDAD CENTRAL DE PROCESO - CPU	MXL8331K4V		HP	2018	OPERATIVO
23167	PUESTO DE SALUD MARISCAL CASTILLA	740899501480	UNIDAD CENTRAL DE PROCESO - CPU	8CG9242SPK	PRO ONE 400 G4 AIO	H P	2019	OPERATIVO
23168	PUESTO DE SALUD MARISCAL CASTILLA	740899501575	UNIDAD CENTRAL DE PROCESO - CPU	MXL91549JK	ESK 600 G4 SFF	HP	2019	OPERATIVO
23169	PUESTO DE SALUD MARISCAL CASTILLA	740899502518	UNIDAD CENTRAL DE PROCESO - CPU	GKT7H13	D111S	DELL	2020	OPERATIVO
23170	PUESTO DE SALUD MARISCAL CASTILLA	740899502519	UNIDAD CENTRAL DE PROCESO - CPU	GJB4H13	D111S	DELL	2020	OPERATIVO
23171	PUESTO DE SALUD MARISCAL CASTILLA	740899502520	UNIDAD CENTRAL DE PROCESO - CPU	H6L5H13	D111S	DELL	2020	OPERATIVO
23172	PUESTO DE SALUD MARISCAL CASTILLA	740899502521	UNIDAD CENTRAL DE PROCESO - CPU	H6Q6H13	D111S	DELL	2020	OPERATIVO
23173	PUESTO DE SALUD MARISCAL CASTILLA	740899502522	UNIDAD CENTRAL DE PROCESO - CPU	GMZ6H13	D111S	DELL	2020	OPERATIVO
23174	PUESTO DE SALUD MARISCAL CASTILLA	740899502523	UNIDAD CENTRAL DE PROCESO - CPU	GMZ9H13	D111S	DELL	2020	OPERATIVO
23175	PUESTO DE SALUD MARISCAL CASTILLA	740899500926	UNIDAD CENTRAL DE PROCESO - CPU	MJ001TE0Q	THINKCENTRE M93	LENOVO	2016	OPERATIVO
23176	CENTRO DE SALUD MATAZANGO	740899500488	UNIDAD CENTRAL DE PROCESO - CPU			DATAONE	2012	OPERATIVO
23177	CENTRO DE SALUD MATAZANGO	740899500622	UNIDAD CENTRAL DE PROCESO - CPU			HP	2013	OPERATIVO
23178	CENTRO DE SALUD MATAZANGO	740899500623	UNIDAD CENTRAL DE PROCESO - CPU			HP	2013	OPERATIVO
23179	CENTRO DE SALUD MATAZANGO	740899500624	UNIDAD CENTRAL DE PROCESO - CPU			HP	2013	OPERATIVO
23180	CENTRO DE SALUD MATAZANGO	740899500724	UNIDAD CENTRAL DE PROCESO - CPU	MXL3480ZWR		HP	2014	OPERATIVO
23181	CENTRO DE SALUD MATAZANGO	740899500996	UNIDAD CENTRAL DE PROCESO - CPU			SIN MARCA	2016	OPERATIVO
23182	CENTRO DE SALUD MATAZANGO	740899501245	UNIDAD CENTRAL DE PROCESO - CPU	MXL8331K40		HP	2018	OPERATIVO
23183	CENTRO DE SALUD MATAZANGO	740899501434	UNIDAD CENTRAL DE PROCESO - CPU	8CG9241ZCQ	PRO ONE 400 G4 AIO	H P	2019	OPERATIVO
23184	CENTRO DE SALUD MATAZANGO	740899501543	UNIDAD CENTRAL DE PROCESO - CPU	MXL9216J1W	ESK 600 G4 SFF	HP	2019	OPERATIVO
23185	CENTRO DE SALUD MATAZANGO	740899502169	UNIDAD CENTRAL DE PROCESO - CPU	HHBBH13	D111S	DELL	2020	OPERATIVO
23186	CENTRO DE SALUD MATAZANGO	740899502170	UNIDAD CENTRAL DE PROCESO - CPU	GK46H13	D111S	DELL	2020	OPERATIVO
23187	CENTRO DE SALUD MATAZANGO	740899502171	UNIDAD CENTRAL DE PROCESO - CPU	GFJ7H13	D111S	DELL	2020	OPERATIVO
23188	CENTRO DE SALUD MATAZANGO	740899502172	UNIDAD CENTRAL DE PROCESO - CPU	GG29H13	D111S	DELL	2020	OPERATIVO
23189	CENTRO DE SALUD MATAZANGO	740899502173	UNIDAD CENTRAL DE PROCESO - CPU	GJ04H13	D111S	DELL	2020	OPERATIVO
23190	CENTRO DE SALUD MATAZANGO	740899502174	UNIDAD CENTRAL DE PROCESO - CPU	GG38H13	D111S	DELL	2020	OPERATIVO
23191	CENTRO DE SALUD MATAZANGO	740899502610	UNIDAD CENTRAL DE PROCESO - CPU	DAYH673	OPTIPLEX 7080	DELL	2020	OPERATIVO
23192	PUESTO DE SALUD METROPOLITANA	740899500555	UNIDAD CENTRAL DE PROCESO - CPU			HP	2013	OPERATIVO
23193	PUESTO DE SALUD METROPOLITANA	740899500650	UNIDAD CENTRAL DE PROCESO - CPU			HP	2013	OPERATIVO

DIRIS LIMA ESTE V°B° MINSA OFICINA DE ABASTECIMIENTO

N°	Nombre del Local	Código Patrimonial (Numérico)	Tipo (Vehículo o Maquinaria)	Placa /N° Serie	Modelo	Marca	Año de fabricación	Estado de Conservación (Operativo o Inoperativo)
23194	PUESTO DE SALUD METROPOLITANA	740899500741	UNIDAD CENTRAL DE PROCESO - CPU	MXL3480ZXG		HP	2014	OPERATIVO
23195	PUESTO DE SALUD METROPOLITANA	740899500822	UNIDAD CENTRAL DE PROCESO - CPU			SIN MARCA	2015	OPERATIVO
23196	PUESTO DE SALUD METROPOLITANA	740899500999	UNIDAD CENTRAL DE PROCESO - CPU	MXL6021FX1	ELITE DESK 800G1SFF	HP	2016	OPERATIVO
23197	PUESTO DE SALUD METROPOLITANA	740899501070	UNIDAD CENTRAL DE PROCESO - CPU	MJ04MHL0	THINKCENT M900SFF	LENOVO	2017	OPERATIVO
23198	PUESTO DE SALUD METROPOLITANA	740899501124	UNIDAD CENTRAL DE PROCESO - CPU	MJ064ZRE	910S	LENOVO THINKCENT	2018	OPERATIVO
23199	PUESTO DE SALUD METROPOLITANA	740899501275	UNIDAD CENTRAL DE PROCESO - CPU	MXL8331K48		HP	2018	OPERATIVO
23200	PUESTO DE SALUD METROPOLITANA	740899501465	UNIDAD CENTRAL DE PROCESO - CPU	8CG9234DTN	PRO ONE 400 G4 AIO	H P	2019	OPERATIVO
23201	PUESTO DE SALUD METROPOLITANA	740899501531	UNIDAD CENTRAL DE PROCESO - CPU	MXL9216HV1	ESK 600 G4 SFF	HP	2019	OPERATIVO
23202	PUESTO DE SALUD METROPOLITANA	740899502101	UNIDAD CENTRAL DE PROCESO - CPU	HHKDH13	D111S	DELL	2020	OPERATIVO
23203	PUESTO DE SALUD METROPOLITANA	740899502102	UNIDAD CENTRAL DE PROCESO - CPU	GN87H13	D111S	DELL	2020	OPERATIVO
23204	PUESTO DE SALUD METROPOLITANA	740899502103	UNIDAD CENTRAL DE PROCESO - CPU	HDJBH13	D111S	DELL	2020	OPERATIVO
23205	PUESTO DE SALUD METROPOLITANA	740899502104	UNIDAD CENTRAL DE PROCESO - CPU	HGGDH13	D111S	DELL	2020	OPERATIVO
23206	PUESTO DE SALUD METROPOLITANA	740899502105	UNIDAD CENTRAL DE PROCESO - CPU	HJYCH13	D111S	DELL	2020	OPERATIVO
23207	PUESTO DE SALUD METROPOLITANA	740899502106	UNIDAD CENTRAL DE PROCESO - CPU	GH26H13	D111S	DELL	2020	OPERATIVO
23208	PUESTO DE SALUD METROPOLITANA	740899502107	UNIDAD CENTRAL DE PROCESO - CPU	HKFHH13	D111S	DELL	2020	OPERATIVO
23209	PUESTO DE SALUD METROPOLITANA	740899502616	UNIDAD CENTRAL DE PROCESO - CPU	BVNL673	OPTIPLEX 7080	DELL	2020	OPERATIVO
23210	PUESTO DE SALUD METROPOLITANA	740899501406	UNIDAD CENTRAL DE PROCESO - CPU	S/S	S/M	HP	2019	OPERATIVO
23211	PUESTO DE SALUD PABLO PATRON	740899500309	UNIDAD CENTRAL DE PROCESO - CPU			SIN MARCA	2009	OPERATIVO
23212	PUESTO DE SALUD PABLO PATRON	740899500490	UNIDAD CENTRAL DE PROCESO - CPU			DATAONE	2012	OPERATIVO
23213	PUESTO DE SALUD PABLO PATRON	740899500576	UNIDAD CENTRAL DE PROCESO - CPU			HP	2013	OPERATIVO
23214	PUESTO DE SALUD PABLO PATRON	740899500742	UNIDAD CENTRAL DE PROCESO - CPU	MXL3480PYO		HP	2014	OPERATIVO
23215	PUESTO DE SALUD PABLO PATRON	740899500986	UNIDAD CENTRAL DE PROCESO - CPU	MXL60212WG	ELITE DESK 800G1SFF	HP	2016	OPERATIVO
23216	PUESTO DE SALUD PABLO PATRON	740899501084	UNIDAD CENTRAL DE PROCESO - CPU	MJ04MHLA	THINKCENT M900SFF	LENOVO	2017	OPERATIVO
23217	PUESTO DE SALUD PABLO PATRON	740899501266	UNIDAD CENTRAL DE PROCESO - CPU	MXL83328BP		HP	2018	OPERATIVO
23218	PUESTO DE SALUD PABLO PATRON	740899501453	UNIDAD CENTRAL DE PROCESO - CPU	8CG9234DP4	PRO ONE 400 G4 AIO	H P	2019	OPERATIVO
23219	PUESTO DE SALUD PABLO PATRON	740899501578	UNIDAD CENTRAL DE PROCESO - CPU	MXL91549H2	ESK 600 G4 SFF	HP	2019	OPERATIVO
23220	PUESTO DE SALUD PABLO PATRON	740899502538	UNIDAD CENTRAL DE PROCESO - CPU	GFF8H13	D111S	DELL	2020	OPERATIVO
23221	PUESTO DE SALUD PABLO PATRON	740899502539	UNIDAD CENTRAL DE PROCESO - CPU	GFW9H13	D111S	DELL	2020	OPERATIVO
23222	PUESTO DE SALUD PABLO PATRON	740899502540	UNIDAD CENTRAL DE PROCESO - CPU	GJ67H13	D111S	DELL	2020	OPERATIVO
23223	PUESTO DE SALUD PABLO PATRON	740899502541	UNIDAD CENTRAL DE PROCESO - CPU	H6R8H13	D111S	DELL	2020	OPERATIVO
23224	PUESTO DE SALUD PABLO PATRON	740899502542	UNIDAD CENTRAL DE PROCESO - CPU	GFC9H13	D111S	DELL	2020	OPERATIVO
23225	PUESTO DE SALUD PABLO PATRON	740899502543	UNIDAD CENTRAL DE PROCESO - CPU	HDJFH13	D111S	DELL	2020	OPERATIVO
23226	PUESTO DE SALUD PABLO PATRON	740899501384	UNIDAD CENTRAL DE PROCESO - CPU	MXL2161452	COMPAQ 6200 PRO MT PC	HP	2019	OPERATIVO
23227	PUESTO DE SALUD PERLA DEL SOL	740899500512	UNIDAD CENTRAL DE PROCESO - CPU			HP	2013	OPERATIVO
23228	PUESTO DE SALUD PERLA DEL SOL	740899500658	UNIDAD CENTRAL DE PROCESO - CPU			HP	2013	OPERATIVO
23229	PUESTO DE SALUD PERLA DEL SOL	740899500743	UNIDAD CENTRAL DE PROCESO - CPU	MXL3480ZWM		HP	2014	OPERATIVO
23230	PUESTO DE SALUD PERLA DEL SOL	740899500952	UNIDAD CENTRAL DE PROCESO - CPU	MXL5521DKW	ELITE DESK 800G1SFF	HP	2016	OPERATIVO
23231	PUESTO DE SALUD PERLA DEL SOL	740899501080	UNIDAD CENTRAL DE PROCESO - CPU	MJ04MHJK	THINKCENT M900SFF	LENOVO	2017	OPERATIVO
23232	PUESTO DE SALUD PERLA DEL SOL	740899501249	UNIDAD CENTRAL DE PROCESO - CPU	MXL8331K4L		HP	2018	OPERATIVO

DIRIS LIMA ESTE
MINSA
OFICINA DE ABASTECIMIENTO

N°	Nombre del Local	Código Patrimonial (Numérico)	Tipo (Vehículo o Maquinaria)	Placa /N° Serie	Modelo	Marca	Año de fabricación	Estado de Conservación (Operativo o Inoperativo)
23233	PUESTO DE SALUD PERLA DEL SOL	740899501447	UNIDAD CENTRAL DE PROCESO - CPU	8CG9241ZDZ	PRO ONE 400 G4 AIO	H P	2019	OPERATIVO
23234	PUESTO DE SALUD PERLA DEL SOL	740899501544	UNIDAD CENTRAL DE PROCESO - CPU	MXL9216HWY	ESK 600 G4 SFF	HP	2019	OPERATIVO
23235	PUESTO DE SALUD PERLA DEL SOL	740899502387	UNIDAD CENTRAL DE PROCESO - CPU	GKP3H13	D111S	DELL	2020	OPERATIVO
23236	PUESTO DE SALUD PERLA DEL SOL	740899502388	UNIDAD CENTRAL DE PROCESO - CPU	HQ8BH13	D111S	DELL	2020	OPERATIVO
23237	PUESTO DE SALUD PERLA DEL SOL	740899502389	UNIDAD CENTRAL DE PROCESO - CPU	GJ86H13	D111S	DELL	2020	OPERATIVO
23238	PUESTO DE SALUD PERLA DEL SOL	740899502390	UNIDAD CENTRAL DE PROCESO - CPU	H6X6H13	D111S	DELL	2020	OPERATIVO
23239	PUESTO DE SALUD PERLA DEL SOL	740899502391	UNIDAD CENTRAL DE PROCESO - CPU	GJ45H13	D111S	DELL	2020	OPERATIVO
23240	PUESTO DE SALUD PERLA DEL SOL	740899502392	UNIDAD CENTRAL DE PROCESO - CPU	GNR4H13	D111S	DELL	2020	OPERATIVO
23241	PUESTO DE SALUD PORTADA DEL SOL	740899500359	UNIDAD CENTRAL DE PROCESO - CPU			SIN MARCA	2009	OPERATIVO
23242	PUESTO DE SALUD PORTADA DEL SOL	740899500651	UNIDAD CENTRAL DE PROCESO - CPU	MXL2500R80	6300	HP	2013	INOPERATIVO
23243	PUESTO DE SALUD PORTADA DEL SOL	740899500720	UNIDAD CENTRAL DE PROCESO - CPU	MXL3480ZX7		HP	2014	OPERATIVO
23244	PUESTO DE SALUD PORTADA DEL SOL	740899500744	UNIDAD CENTRAL DE PROCESO - CPU	MXL3480ZX5		HP	2014	OPERATIVO
23245	PUESTO DE SALUD PORTADA DEL SOL	740899500956	UNIDAD CENTRAL DE PROCESO - CPU	MXL5521QMO	ELITE DESK 800G1SFF	HP	2016	OPERATIVO
23246	PUESTO DE SALUD PORTADA DEL SOL	740899500998	UNIDAD CENTRAL DE PROCESO - CPU	MXL6021GOR	ELITE DESK 800G1SFF	HP	2016	OPERATIVO
23247	PUESTO DE SALUD PORTADA DEL SOL	740899501076	UNIDAD CENTRAL DE PROCESO - CPU	MJ04MHHY	THINKCENT M900SFF	HP	2017	OPERATIVO
23248	PUESTO DE SALUD PORTADA DEL SOL	740899501232	UNIDAD CENTRAL DE PROCESO - CPU	MXL8331K4K		HP	2018	OPERATIVO
23249	PUESTO DE SALUD PORTADA DEL SOL	740899501282	UNIDAD CENTRAL DE PROCESO - CPU	MXL833289H		HP	2018	OPERATIVO
23250	PUESTO DE SALUD PORTADA DEL SOL	740899501435	UNIDAD CENTRAL DE PROCESO - CPU	8CG9234DP9	PRO ONE 400 G4 AIO	H P	2019	OPERATIVO
23251	PUESTO DE SALUD PORTADA DEL SOL	740899501541	UNIDAD CENTRAL DE PROCESO - CPU	MXL91549J8	ESK 600 G4 SFF	HP	2019	OPERATIVO
23252	PUESTO DE SALUD PORTADA DEL SOL	740899502175	UNIDAD CENTRAL DE PROCESO - CPU	GND7H13	D111S	DELL	2020	OPERATIVO
23253	PUESTO DE SALUD PORTADA DEL SOL	740899502176	UNIDAD CENTRAL DE PROCESO - CPU	HC3CH13	D111S	DELL	2020	OPERATIVO
23254	PUESTO DE SALUD PORTADA DEL SOL	740899502177	UNIDAD CENTRAL DE PROCESO - CPU	GG95H13	D111S	DELL	2020	OPERATIVO
23255	PUESTO DE SALUD PORTADA DEL SOL	740899502178	UNIDAD CENTRAL DE PROCESO - CPU	GG64H13	D111S	DELL	2020	OPERATIVO
23256	PUESTO DE SALUD PORTADA DEL SOL	740899502179	UNIDAD CENTRAL DE PROCESO - CPU	H6V9H13	D111S	DELL	2020	OPERATIVO
23257	PUESTO DE SALUD PORTADA DEL SOL	740899502180	UNIDAD CENTRAL DE PROCESO - CPU	GG56H13	D111S	DELL	2020	OPERATIVO
23258	PUESTO DE SALUD PORTADA DEL SOL	740899502181	UNIDAD CENTRAL DE PROCESO - CPU	H706H13	D111S	DELL	2020	OPERATIVO
23259	PUESTO DE SALUD PORTADA DEL SOL	740899502182	UNIDAD CENTRAL DE PROCESO - CPU	H6Y5H13	D111S	DELL	2020	OPERATIVO
23260	PUESTO DE SALUD PORTADA DEL SOL	740899502208	UNIDAD CENTRAL DE PROCESO - CPU	HCCBH13	D111S	DELL	2020	OPERATIVO
23261	PUESTO DE SALUD PORTADA DEL SOL	740899502209	UNIDAD CENTRAL DE PROCESO - CPU	HHXGH13	D111S	DELL	2020	OPERATIVO
23262	PUESTO DE SALUD PORTADA DEL SOL	740899502210	UNIDAD CENTRAL DE PROCESO - CPU	GFV3H13	D111S	DELL	2020	OPERATIVO
23263	PUESTO DE SALUD PORTADA DEL SOL	740899502211	UNIDAD CENTRAL DE PROCESO - CPU	GFY3H13	D111S	DELL	2020	OPERATIVO
23264	PUESTO DE SALUD PORTADA DEL SOL	740899502212	UNIDAD CENTRAL DE PROCESO - CPU	GHT3H13	D111S	DELL	2020	OPERATIVO
23265	PUESTO DE SALUD PORTADA DEL SOL	740899502213	UNIDAD CENTRAL DE PROCESO - CPU	GNG6H13	D111S	DELL	2020	OPERATIVO
23266	PUESTO DE SALUD PORTADA DEL SOL	740899502562	UNIDAD CENTRAL DE PROCESO - CPU	3LHP9Z2		.DELL	2020	OPERATIVO
23267	PUESTO DE SALUD PORTADA DEL SOL	740899502589	UNIDAD CENTRAL DE PROCESO - CPU	GH49H13	S/M	DELL	2020	OPERATIVO
23268	PUESTO DE SALUD PORTADA DEL SOL	740899500911	UNIDAD CENTRAL DE PROCESO - CPU	MJ01TE99	THINKCENTRE M93	LENOVO	2016	OPERATIVO
23269	PUESTO DE SALUD SANTA ROSA DE QUIVES	740899500556	UNIDAD CENTRAL DE PROCESO - CPU			HP	2013	OPERATIVO
23270	PUESTO DE SALUD SANTA ROSA DE QUIVES	740899500557	UNIDAD CENTRAL DE PROCESO - CPU			HP	2013	OPERATIVO
23271	PUESTO DE SALUD SANTA ROSA DE QUIVES	740899500593	UNIDAD CENTRAL DE PROCESO - CPU			HP	2013	OPERATIVO

N°	Nombre del Local	Código Patrimonial (Numérico)	Tipo (Vehiculo o Maquinaria)	Placa /N° Serie	Modelo	Marca	Año de fabricación	Estado de Conservación (Operativo o Inoperativo)
23272	PUESTO DE SALUD SANTA ROSA DE QUIVES	740899500820	UNIDAD CENTRAL DE PROCESO - CPU			SIN MARCA	2015	OPERATIVO
23273	PUESTO DE SALUD SANTA ROSA DE QUIVES	740899501002	UNIDAD CENTRAL DE PROCESO - CPU	MXL6021F2Y2	ELITE DESK 800G1SFF	HP	2016	OPERATIVO
23274	PUESTO DE SALUD SANTA ROSA DE QUIVES	740899501071	UNIDAD CENTRAL DE PROCESO - CPU	MJ04MHKD	THINKCENT M900SFF	LENOVO	2017	OPERATIVO
23275	PUESTO DE SALUD SANTA ROSA DE QUIVES	740899501230	UNIDAD CENTRAL DE PROCESO - CPU	MXL8331K6G		HP	2018	OPERATIVO
23276	PUESTO DE SALUD SANTA ROSA DE QUIVES	740899501452	UNIDAD CENTRAL DE PROCESO - CPU	8CG9241TFX	PRO ONE 400 G4 AIO	H P	2019	OPERATIVO
23277	PUESTO DE SALUD SANTA ROSA DE QUIVES	740899501533	UNIDAD CENTRAL DE PROCESO - CPU	MXL91549BG	ESK 600 G4 SFF	HP	2019	OPERATIVO
23278	PUESTO DE SALUD SANTA ROSA DE QUIVES	740899502131	UNIDAD CENTRAL DE PROCESO - CPU	HHWCH13	D111S	DELL	2020	OPERATIVO
23279	PUESTO DE SALUD SANTA ROSA DE QUIVES	740899502132	UNIDAD CENTRAL DE PROCESO - CPU	HDBJH13	D111S	DELL	2020	OPERATIVO
23280	PUESTO DE SALUD SANTA ROSA DE QUIVES	740899502133	UNIDAD CENTRAL DE PROCESO - CPU	GN89H13	D111S	DELL	2020	OPERATIVO
23281	PUESTO DE SALUD SANTA ROSA DE QUIVES	740899502134	UNIDAD CENTRAL DE PROCESO - CPU	HHNFH13	D111S	DELL	2020	OPERATIVO
23282	PUESTO DE SALUD SANTA ROSA DE QUIVES	740899502135	UNIDAD CENTRAL DE PROCESO - CPU	HJWDH13	D111S	DELL	2020	OPERATIVO
23283	PUESTO DE SALUD SANTA ROSA DE QUIVES	740899502136	UNIDAD CENTRAL DE PROCESO - CPU	HHSFH13	D111S	DELL	2020	OPERATIVO
23284	PUESTO DE SALUD SANTA ROSA DE QUIVES	740899502617	UNIDAD CENTRAL DE PROCESO - CPU	BVLK673	OPTIPLEX 7080	DELL	2020	OPERATIVO
23285	PUESTO DE SALUD SEÑOR DE LOS MILAGROS	740899500316	UNIDAD CENTRAL DE PROCESO - CPU			SIN MARCA	2009	OPERATIVO
23286	PUESTO DE SALUD SEÑOR DE LOS MILAGROS	740899500394	UNIDAD CENTRAL DE PROCESO - CPU			SIN MARCA	2009	OPERATIVO
23287	PUESTO DE SALUD SEÑOR DE LOS MILAGROS	740899500493	UNIDAD CENTRAL DE PROCESO - CPU			DATAONE	2012	OPERATIVO
23288	PUESTO DE SALUD SEÑOR DE LOS MILAGROS	740899500494	UNIDAD CENTRAL DE PROCESO - CPU			DATAONE	2012	OPERATIVO
23289	PUESTO DE SALUD SEÑOR DE LOS MILAGROS	740899500572	UNIDAD CENTRAL DE PROCESO - CPU			HP	2013	OPERATIVO
23290	PUESTO DE SALUD SEÑOR DE LOS MILAGROS	740899500573	UNIDAD CENTRAL DE PROCESO - CPU			HP	2013	OPERATIVO
23291	PUESTO DE SALUD SEÑOR DE LOS MILAGROS	740899500725	UNIDAD CENTRAL DE PROCESO - CPU	MXL34714HZ		HP	2014	OPERATIVO
23292	PUESTO DE SALUD SEÑOR DE LOS MILAGROS	740899500746	UNIDAD CENTRAL DE PROCESO - CPU	MXL34714DJ		HP	2014	OPERATIVO
23293	PUESTO DE SALUD SEÑOR DE LOS MILAGROS	740899500976	UNIDAD CENTRAL DE PROCESO - CPU	MXL6021G1J	ELITE DESK 800G1SFF	HP	2016	OPERATIVO
23294	PUESTO DE SALUD SEÑOR DE LOS MILAGROS	740899501146	UNIDAD CENTRAL DE PROCESO - CPU	MJ0650N9	910S	LENOVO THINKCENT	2018	OPERATIVO
23295	PUESTO DE SALUD SEÑOR DE LOS MILAGROS	740899501176	UNIDAD CENTRAL DE PROCESO - CPU	MJ0650PH	910S	LENOVO THINKCENT	2018	OPERATIVO
23296	PUESTO DE SALUD SEÑOR DE LOS MILAGROS	740899501252	UNIDAD CENTRAL DE PROCESO - CPU	MXL8331K68		HP	2018	OPERATIVO
23297	PUESTO DE SALUD SEÑOR DE LOS MILAGROS	740899501475	UNIDAD CENTRAL DE PROCESO - CPU	8CG9241ZLV	PRO ONE 400 G4 AIO	H P	2019	OPERATIVO
23298	PUESTO DE SALUD SEÑOR DE LOS MILAGROS	740899501576	UNIDAD CENTRAL DE PROCESO - CPU	MXL91549Z1	ESK 600 G4 SFF	HP	2019	OPERATIVO
23299	PUESTO DE SALUD SEÑOR DE LOS MILAGROS	740899501638	UNIDAD CENTRAL DE PROCESO - CPU	MXL9216HZXESK 600G4 SFF		HP	2019	OPERATIVO
23300	PUESTO DE SALUD SEÑOR DE LOS MILAGROS	740899502524	UNIDAD CENTRAL DE PROCESO - CPU	H6T9H13	D111S	DELL	2020	OPERATIVO
23301	PUESTO DE SALUD SEÑOR DE LOS MILAGROS	740899502525	UNIDAD CENTRAL DE PROCESO - CPU	H6W8H13	D111S	DELL	2020	OPERATIVO
23302	PUESTO DE SALUD SEÑOR DE LOS MILAGROS	740899502526	UNIDAD CENTRAL DE PROCESO - CPU	H6Z7H13	D111S	DELL	2020	OPERATIVO
23303	PUESTO DE SALUD SEÑOR DE LOS MILAGROS	740899502527	UNIDAD CENTRAL DE PROCESO - CPU	H6V4H13	D111S	DELL	2020	OPERATIVO
23304	PUESTO DE SALUD SEÑOR DE LOS MILAGROS	740899502528	UNIDAD CENTRAL DE PROCESO - CPU	GFC7H13	D111S	DELL	2020	OPERATIVO
23305	PUESTO DE SALUD SEÑOR DE LOS MILAGROS	740899502529	UNIDAD CENTRAL DE PROCESO - CPU	GJQ7H13	D111S	DELL	2020	OPERATIVO
23306	PUESTO DE SALUD SEÑOR DE LOS MILAGROS	740899502530	UNIDAD CENTRAL DE PROCESO - CPU	GHX9H13	D111S	DELL	2020	OPERATIVO
23307	PUESTO DE SALUD SEÑOR DE LOS MILAGROS	740899500903	UNIDAD CENTRAL DE PROCESO - CPU	MJ01TE1H	THINKCENTRE M93	LENOVO	2016	OPERATIVO
23308	PUESTO DE SALUD TRES DE OCTUBRE	740899500652	UNIDAD CENTRAL DE PROCESO - CPU			HP	2013	OPERATIVO
23309	PUESTO DE SALUD TRES DE OCTUBRE	740899500747	UNIDAD CENTRAL DE PROCESO - CPU	MXL3471DF		HP	2014	OPERATIVO
23310	PUESTO DE SALUD TRES DE OCTUBRE	740899500965	UNIDAD CENTRAL DE PROCESO - CPU	MXL5521K05	ELITE DESK 800G1SFF	HP	2016	OPERATIVO

DIRIS LIMA ESTE MINSA OFICINA DE ABASTECIMIENTO

N°	Nombre del Local	Código Patrimonial (Numérico)	Tipo (Vehículo o Maquinaria)	Placa /N° Serie	Modelo	Marca	Año de fabricación	Estado de Conservación (Operativo o Inoperativo)
23311	PUESTO DE SALUD TRES DE OCTUBRE	740899501082	UNIDAD CENTRAL DE PROCESO - CPU	MJ04MHJ2	THINKCENT M900SFF	LENOVO	2017	OPERATIVO
23312	PUESTO DE SALUD TRES DE OCTUBRE	740899501235	UNIDAD CENTRAL DE PROCESO - CPU	MXL8331K41		HP	2018	OPERATIVO
23313	PUESTO DE SALUD TRES DE OCTUBRE	740899501450	UNIDAD CENTRAL DE PROCESO - CPU	8CG9234DV3	PRO ONE 400 G4 AIO	H P	2019	OPERATIVO
23314	PUESTO DE SALUD TRES DE OCTUBRE	740899501556	UNIDAD CENTRAL DE PROCESO - CPU	MXL9154B57	ESK 600 G4 SFF	HP	2019	OPERATIVO
23315	PUESTO DE SALUD TRES DE OCTUBRE	740899502405	UNIDAD CENTRAL DE PROCESO - CPU	GKN9H13	D111S	DELL	2020	OPERATIVO
23316	PUESTO DE SALUD TRES DE OCTUBRE	740899502406	UNIDAD CENTRAL DE PROCESO - CPU	GKG7H13	D111S	DELL	2020	OPERATIVO
23317	PUESTO DE SALUD TRES DE OCTUBRE	740899502407	UNIDAD CENTRAL DE PROCESO - CPU	H709H13	D111S	DELL	2020	OPERATIVO
23318	PUESTO DE SALUD TRES DE OCTUBRE	740899502408	UNIDAD CENTRAL DE PROCESO - CPU	GLM8H13	D111S	DELL	2020	OPERATIVO
23319	PUESTO DE SALUD TRES DE OCTUBRE	740899502409	UNIDAD CENTRAL DE PROCESO - CPU	GLP8H13	D111S	DELL	2020	OPERATIVO
23320	PUESTO DE SALUD TRES DE OCTUBRE	740899502410	UNIDAD CENTRAL DE PROCESO - CPU	GG76H13	D111S	DELL	2020	OPERATIVO
23321	PUESTO DE SALUD TRES DE OCTUBRE	740899501383	UNIDAD CENTRAL DE PROCESO - CPU	MXL21614Z3	MOFXUO	HP	2019	OPERATIVO
23322	PUESTO DE SALUD TUPAC AMARU	740899500598	UNIDAD CENTRAL DE PROCESO - CPU			HP	2013	OPERATIVO
23323	PUESTO DE SALUD TUPAC AMARU	740899500653	UNIDAD CENTRAL DE PROCESO - CPU			HP	2013	OPERATIVO
23324	PUESTO DE SALUD TUPAC AMARU	740899500748	UNIDAD CENTRAL DE PROCESO - CPU	MXL34714D3		HP	2014	OPERATIVO
23325	PUESTO DE SALUD TUPAC AMARU	740899500778	UNIDAD CENTRAL DE PROCESO - CPU			SIN MARCA	2015	OPERATIVO
23326	PUESTO DE SALUD TUPAC AMARU	740899500949	UNIDAD CENTRAL DE PROCESO - CPU	MXL5521GW2	ELITE DESK 800G1SFF	HP	2016	OPERATIVO
23327	PUESTO DE SALUD TUPAC AMARU	740899501100	UNIDAD CENTRAL DE PROCESO - CPU	MJ0650RC	910S	LENOVO THINKCENT	2018	OPERATIVO
23328	PUESTO DE SALUD TUPAC AMARU	740899501241	UNIDAD CENTRAL DE PROCESO - CPU	MXL83328CJ	S/M	HP	2018	INOPERATIVO
23329	PUESTO DE SALUD TUPAC AMARU	740899501420	UNIDAD CENTRAL DE PROCESO - CPU	8CG9242R1Y	PRO ONE 400 G4 AIO	H P	2019	OPERATIVO
23330	PUESTO DE SALUD TUPAC AMARU	740899501535	UNIDAD CENTRAL DE PROCESO - CPU	MXL9154472	ESK 600 G4 SFF	HP	2019	OPERATIVO
23331	PUESTO DE SALUD TUPAC AMARU	740899502311	UNIDAD CENTRAL DE PROCESO - CPU	GN65H13	D111S	DELL	2020	OPERATIVO
23332	PUESTO DE SALUD TUPAC AMARU	740899502312	UNIDAD CENTRAL DE PROCESO - CPU	GLJ8H13	D111S	DELL	2020	OPERATIVO
23333	PUESTO DE SALUD TUPAC AMARU	740899502313	UNIDAD CENTRAL DE PROCESO - CPU	HKDCH13	D111S	DELL	2020	OPERATIVO
23334	PUESTO DE SALUD TUPAC AMARU	740899502314	UNIDAD CENTRAL DE PROCESO - CPU	HPXDH13	D111S	DELL	2020	OPERATIVO
23335	PUESTO DE SALUD TUPAC AMARU	740899502629	UNIDAD CENTRAL DE PROCESO - CPU	D4YF673	OPTIPLEX 7080	DELL	2020	OPERATIVO
23336	PUESTO DE SALUD TUPAC AMARU	740899500904	UNIDAD CENTRAL DE PROCESO - CPU	MJ01TE32	THINKCENTRE M93	LENOVO	2016	OPERATIVO
23337	PUESTO DE SALUD VILLA MERCEDES	740899500749	UNIDAD CENTRAL DE PROCESO - CPU	MXL348CPYB		HP	2014	OPERATIVO
23338	PUESTO DE SALUD VILLA MERCEDES	740899500821	UNIDAD CENTRAL DE PROCESO - CPU			SIN MARCA	2015	OPERATIVO
23339	PUESTO DE SALUD VILLA MERCEDES	740899500954	UNIDAD CENTRAL DE PROCESO - CPU	MXL5512DQR	ELITE DESK 800G1SFF	HP	2016	OPERATIVO
23340	PUESTO DE SALUD VILLA MERCEDES	740899501161	UNIDAD CENTRAL DE PROCESO - CPU	MJ064ZRC	S02900	LENOVO THINKCENT	2018	OPERATIVO
23341	PUESTO DE SALUD VILLA MERCEDES	740899501174	UNIDAD CENTRAL DE PROCESO - CPU	MJ0651FH	910S	LENOVO THINKCENT	2018	OPERATIVO
23342	PUESTO DE SALUD VILLA MERCEDES	740899501468	UNIDAD CENTRAL DE PROCESO - CPU	8CG9241Z9X	PRO ONE 400 G4 AIO	H P	2019	OPERATIVO
23343	PUESTO DE SALUD VILLA MERCEDES	740899501586	UNIDAD CENTRAL DE PROCESO - CPU	MXL9154B73	ESK 600 G4 SFF	HP	2019	OPERATIVO
23344	PUESTO DE SALUD VILLA MERCEDES	740899501632	UNIDAD CENTRAL DE PROCESO - CPU	MXL9216MNG	ESK 600 G4 SFF	HP	2019	OPERATIVO
23345	PUESTO DE SALUD VILLA MERCEDES	740899502467	UNIDAD CENTRAL DE PROCESO - CPU	HK6FH13	D111S	DELL	2020	OPERATIVO
23346	PUESTO DE SALUD VILLA MERCEDES	740899502468	UNIDAD CENTRAL DE PROCESO - CPU	HGDFH13	D111S	DELL	2020	OPERATIVO
23347	PUESTO DE SALUD VILLA MERCEDES	740899502469	UNIDAD CENTRAL DE PROCESO - CPU	HGFCH13	D111S	DELL	2020	OPERATIVO
23348	PUESTO DE SALUD VILLA MERCEDES	740899502470	UNIDAD CENTRAL DE PROCESO - CPU	HGHFH13	D111S	DELL	2020	OPERATIVO
23349	PUESTO DE SALUD VILLA MERCEDES	740899502471	UNIDAD CENTRAL DE PROCESO - CPU	HK9JH13	D111S	DELL	2020	OPERATIVO

N°	Nombre del Local	Código Patrimonial (Numérico)	Tipo (Vehículo o Maquinaria)	Placa /N° Serie	Modelo	Marca	Año de fabricación	Estado de Conservación (Operativo o Inoperativo)
23350	PUESTO DE SALUD VILLA MERCEDES	740899502472	UNIDAD CENTRAL DE PROCESO - CPU	HQTDH13	D111S	DELL	2020	OPERATIVO
23351	PUESTO DE SALUD VILLA MERCEDES	740899502473	UNIDAD CENTRAL DE PROCESO - CPU	HQ4GH13	D111S	DELL	2020	OPERATIVO
23352	PUESTO DE SALUD VILLA MERCEDES	740899500909	UNIDAD CENTRAL DE PROCESO - CPU	MJ01TE3D	THINKCENTRE M93	LENOVO	2016	OPERATIVO
23353	PUESTO DE SALUD VILLA RICA	740899500321	UNIDAD CENTRAL DE PROCESO - CPU			SIN MARCA	2009	OPERATIVO
23354	PUESTO DE SALUD VILLA RICA	740899500397	UNIDAD CENTRAL DE PROCESO - CPU			SIN MARCA	2009	OPERATIVO
23355	PUESTO DE SALUD VILLA RICA	740899500513	UNIDAD CENTRAL DE PROCESO - CPU			HP	2013	OPERATIVO
23356	PUESTO DE SALUD VILLA RICA	740899500655	UNIDAD CENTRAL DE PROCESO - CPU			HP	2013	OPERATIVO
23357	PUESTO DE SALUD VILLA RICA	740899500753	UNIDAD CENTRAL DE PROCESO - CPU	MXL34714DD		HP	2014	OPERATIVO
23358	PUESTO DE SALUD VILLA RICA	740899500953	UNIDAD CENTRAL DE PROCESO - CPU	MXL5521K1B	ELITE DESK 800G1SFF	HP	2016	OPERATIVO
23359	PUESTO DE SALUD VILLA RICA	740899501081	UNIDAD CENTRAL DE PROCESO - CPU	MJ04MHJW	THINKCENT M900SFF	LENOVO	2017	OPERATIVO
23360	PUESTO DE SALUD VILLA RICA	740899501256	UNIDAD CENTRAL DE PROCESO - CPU	MXL8332865		HP	2018	OPERATIVO
23361	PUESTO DE SALUD VILLA RICA	740899501464	UNIDAD CENTRAL DE PROCESO - CPU	8CG9234DTZ	PRO ONE 400 G4 AIO	H P	2019	OPERATIVO
23362	PUESTO DE SALUD VILLA RICA	740899501554	UNIDAD CENTRAL DE PROCESO - CPU	MXL9154B58	ESK 600 G4 SFF	HP	2019	OPERATIVO
23363	PUESTO DE SALUD VILLA RICA	740899502399	UNIDAD CENTRAL DE PROCESO - CPU	GLH5H13	D111S	DELL	2020	OPERATIVO
23364	PUESTO DE SALUD VILLA RICA	740899502400	UNIDAD CENTRAL DE PROCESO - CPU	GLG3H13	D111S	DELL	2020	OPERATIVO
23365	PUESTO DE SALUD VILLA RICA	740899502401	UNIDAD CENTRAL DE PROCESO - CPU	H715H13	D111S	DELL	2020	OPERATIVO
23366	PUESTO DE SALUD VILLA RICA	740899502402	UNIDAD CENTRAL DE PROCESO - CPU	GJ27H13	D111S	DELL	2020	OPERATIVO
23367	PUESTO DE SALUD VILLA RICA	740899502403	UNIDAD CENTRAL DE PROCESO - CPU	H6Z8H13	D111S	DELL	2020	OPERATIVO
23368	PUESTO DE SALUD VILLA RICA	740899502404	UNIDAD CENTRAL DE PROCESO - CPU	GFK8H13	D111S	DELL	2020	OPERATIVO
23369	PUESTO DE SALUD VILLA RICA	740899502622	UNIDAD CENTRAL DE PROCESO - CPU	D4ZF673	OPTIPLEX 7080	DELL	2020	OPERATIVO
23370	PUESTO DE SALUD VILLA RICA	740899501387	UNIDAD CENTRAL DE PROCESO - CPU	MXL21614YS	COMPAQ 6200 PRO	HP	2019	OPERATIVO
23371	PUESTO DE SALUD YANACOTO	740899500325	UNIDAD CENTRAL DE PROCESO - CPU			SIN MARCA	2009	OPERATIVO
23372	PUESTO DE SALUD YANACOTO	740899500500	UNIDAD CENTRAL DE PROCESO - CPU			DATAONE	2012	OPERATIVO
23373	PUESTO DE SALUD YANACOTO	740899500627	UNIDAD CENTRAL DE PROCESO - CPU			HP	2013	OPERATIVO
23374	PUESTO DE SALUD YANACOTO	740899500752	UNIDAD CENTRAL DE PROCESO - CPU	MXL34714DC		HP	2014	OPERATIVO
23375	PUESTO DE SALUD YANACOTO	740899500756	UNIDAD CENTRAL DE PROCESO - CPU			SIN MARCA	2015	OPERATIVO
23376	PUESTO DE SALUD YANACOTO	740899500990	UNIDAD CENTRAL DE PROCESO - CPU	MXL6021GOK	ELITE DESK 800G1SFF	HP	2016	OPERATIVO
23377	PUESTO DE SALUD YANACOTO	740899501178	UNIDAD CENTRAL DE PROCESO - CPU	MJ0650MX	910S	LENOVO THINKCENT	2018	OPERATIVO
23378	PUESTO DE SALUD YANACOTO	740899501263	UNIDAD CENTRAL DE PROCESO - CPU	MXL8331K43		HP	2018	OPERATIVO
23379	PUESTO DE SALUD YANACOTO	740899501444	UNIDAD CENTRAL DE PROCESO - CPU	OCG9241ZFY	PRO ONE 400 G4 AIO	H P	2019	OPERATIVO
23380	PUESTO DE SALUD YANACOTO	740899501564	UNIDAD CENTRAL DE PROCESO - CPU	MXL91549MX	ESK 600 G4 SFF	HP	2019	OPERATIVO
23381	PUESTO DE SALUD YANACOTO	740899501605	UNIDAD CENTRAL DE PROCESO - CPU	MXL9216HZ9	ESK 600 G4 SFF	HP	2019	OPERATIVO
23382	PUESTO DE SALUD YANACOTO	740899502512	UNIDAD CENTRAL DE PROCESO - CPU	GHB9H13	D111S	DELL	2020	OPERATIVO
23383	PUESTO DE SALUD YANACOTO	740899502513	UNIDAD CENTRAL DE PROCESO - CPU	GG77H13	D111S	DELL	2020	OPERATIVO
23384	PUESTO DE SALUD YANACOTO	740899502514	UNIDAD CENTRAL DE PROCESO - CPU	GFW8H13	D111S	DELL	2020	OPERATIVO
23385	PUESTO DE SALUD YANACOTO	740899502515	UNIDAD CENTRAL DE PROCESO - CPU	GG59H13	D111S	DELL	2020	OPERATIVO
23386	PUESTO DE SALUD YANACOTO	740899502516	UNIDAD CENTRAL DE PROCESO - CPU	H6P4H13	D111S	DELL	2020	OPERATIVO
23387	PUESTO DE SALUD YANACOTO	740899502517	UNIDAD CENTRAL DE PROCESO - CPU	H6R3H13	D111S	DELL	2020	OPERATIVO
23388	PUESTO DE SALUD YANACOTO	740899500913	UNIDAD CENTRAL DE PROCESO - CPU	MJ01T9CB	THINKCENTRE M93	LENOVO	2016	OPERATIVO

DIRIS LIMA ESTE MINSA V°B° ABASTECIMIENTO

N°	Nombre del Local	Código Patrimonial (Numérico)	Tipo (Vehículo o Maquinaria)	Placa /N° Serie	Modelo	Marca	Año de fabricación	Estado de Conservación (Operativo o Inoperativo)
23389	CENTRO DE VETERINARIA Y ZOONOSIS	740899500291	UNIDAD CENTRAL DE PROCESO - CPU			SIN MARCA	2009	OPERATIVO
23390	CENTRO DE VETERINARIA Y ZOONOSIS	740899500473	UNIDAD CENTRAL DE PROCESO - CPU			DATAONE	2012	OPERATIVO
23391	OFICINA DE ABASTECIMIENTO	740899500474	UNIDAD CENTRAL DE PROCESO - CPU			DATAONE	2012	OPERATIVO
23392	DIRECCION DE MONITOREO Y GESTION SANITARIA	740899500514	UNIDAD CENTRAL DE PROCESO - CPU	MXL43610VV	ELITE DESK 800	HP	2013	OPERATIVO
23393	DIRECCION DE MONITOREO Y GESTION SANITARIA	740899500515	UNIDAD CENTRAL DE PROCESO - CPU	MXL5521CCB	ELITE DESK 800G1	HP	2013	OPERATIVO
23394	DIRECCION DE MONITOREO Y GESTION SANITARIA	740899500516	UNIDAD CENTRAL DE PROCESO - CPU	MXL3290YM4		HP	2013	OPERATIVO
23395	DIRECCION DE MONITOREO Y GESTION SANITARIA	740899500518	UNIDAD CENTRAL DE PROCESO - CPU	MXL328276D		HP	2013	OPERATIVO
23396	DIRECCION DE MONITOREO Y GESTION SANITARIA	740899500520	UNIDAD CENTRAL DE PROCESO - CPU	MXL5521CPF		HP	2013	OPERATIVO
23397	DIRECCION DE MONITOREO Y GESTION SANITARIA	740899500521	UNIDAD CENTRAL DE PROCESO - CPU	MXL3282JBF		HP	2013	OPERATIVO
23398	DIRECCION DE MONITOREO Y GESTION SANITARIA	740899500522	UNIDAD CENTRAL DE PROCESO - CPU	800GISFF		HP	2013	OPERATIVO
23399	DIRECCION DE MONITOREO Y GESTION SANITARIA	740899500523	UNIDAD CENTRAL DE PROCESO - CPU	MXL5521CUX		HP	2013	OPERATIVO
23400	DIRECCION DE MONITOREO Y GESTION SANITARIA	740899500524	UNIDAD CENTRAL DE PROCESO - CPU	MXL5521F76	800G1SFF	HP	2013	OPERATIVO
23401	DIRECCION DE MONITOREO Y GESTION SANITARIA	740899500525	UNIDAD CENTRAL DE PROCESO - CPU	MXL32910HX		HP	2013	OPERATIVO
23402	DIRECCION DE MONITOREO Y GESTION SANITARIA	740899500526	UNIDAD CENTRAL DE PROCESO - CPU	MXL5521F78	800G1SFP	HP	2013	OPERATIVO
23403	DIRECCION DE MONITOREO Y GESTION SANITARIA	740899500527	UNIDAD CENTRAL DE PROCESO - CPU	MXL5521GFM	800-GISFF	HP	2013	OPERATIVO
23404	DIRECCION DE MONITOREO Y GESTION SANITARIA	740899500528	UNIDAD CENTRAL DE PROCESO - CPU	MXL5521GWD	800G1SFF	HP	2013	OPERATIVO
23405	DIRECCION DE MONITOREO Y GESTION SANITARIA	740899500529	UNIDAD CENTRAL DE PROCESO - CPU	MXL5521JS2	800G1-SFF	HP	2013	OPERATIVO
23406	DIRECCION DE MONITOREO Y GESTION SANITARIA	740899500530	UNIDAD CENTRAL DE PROCESO - CPU	MXL5521K2Q	ELITE DESK 800 G1	HP	2013	OPERATIVO
23407	DIRECCION DE MONITOREO Y GESTION SANITARIA	740899500531	UNIDAD CENTRAL DE PROCESO - CPU	MXL91555CC	PRO DESK 600	HP	2013	OPERATIVO
23408	DIRECCION DE MONITOREO Y GESTION SANITARIA	740899500532	UNIDAD CENTRAL DE PROCESO - CPU	MXLSS21CN8	ELITE DESK 800	HP	2013	OPERATIVO
23409	DIRECCION DE MONITOREO Y GESTION SANITARIA	740899500533	UNIDAD CENTRAL DE PROCESO - CPU	MXL3290YRN		HP	2013	OPERATIVO
23410	DIRECCION DE MONITOREO Y GESTION SANITARIA	740899500534	UNIDAD CENTRAL DE PROCESO - CPU	MXL3290YSL		HP	2013	OPERATIVO
23411	DIRECCION DE MONITOREO Y GESTION SANITARIA	740899500535	UNIDAD CENTRAL DE PROCESO - CPU	MXL5112CNS	800 G1 SFF	HP	2013	OPERATIVO
23412	DIRECCION DE MONITOREO Y GESTION SANITARIA	740899500536	UNIDAD CENTRAL DE PROCESO - CPU	MXL3281C23	COMPAQ PRO 6300SFF	HP	2013	OPERATIVO
23413	DIRECCION DE MONITOREO Y GESTION SANITARIA	740899500537	UNIDAD CENTRAL DE PROCESO - CPU	MXL3281COW		HP	2013	OPERATIVO
23414	DIRECCION DE MONITOREO Y GESTION SANITARIA	740899500538	UNIDAD CENTRAL DE PROCESO - CPU	MXL3281COL		HP	2013	OPERATIVO
23415	DIRECCION DE MONITOREO Y GESTION SANITARIA	740899500539	UNIDAD CENTRAL DE PROCESO - CPU	MXL3281C12	S/M	HP	2013	INOPERATIVO
23416	DIRECCION DE MONITOREO Y GESTION SANITARIA	740899500540	UNIDAD CENTRAL DE PROCESO - CPU	MXL3281C0Q		HP	2013	OPERATIVO
23417	OFICINA DE ABASTECIMIENTO	740899500541	UNIDAD CENTRAL DE PROCESO - CPU	MXL3281G85		HP	2013	OPERATIVO
23418	OFICINA DE ABASTECIMIENTO	740899500542	UNIDAD CENTRAL DE PROCESO - CPU	MXL3281C9M		HP	2013	OPERATIVO
23419	OFICINA DE ABASTECIMIENTO	740899500543	UNIDAD CENTRAL DE PROCESO - CPU	MXL2500JJ2	COMPAQ PRO6300	HP	2013	OPERATIVO
23420	OFICINA DE ABASTECIMIENTO	740899500544	UNIDAD CENTRAL DE PROCESO - CPU	MXL5112CNB	ELITE DESK 800 G1SFF	HP	2013	OPERATIVO
23421	OFICINA DE ABASTECIMIENTO	740899500546	UNIDAD CENTRAL DE PROCESO - CPU	MXLS112CXM	ELITE DESK 800	HP	2013	OPERATIVO
23422	OFICINA DE ABASTECIMIENTO	740899500547	UNIDAD CENTRAL DE PROCESO - CPU	MXL5112CND	800G1SFF	HP	2013	OPERATIVO
23423	OFICINA DE ABASTECIMIENTO	740899500548	UNIDAD CENTRAL DE PROCESO - CPU	MXL5112CN6	ELITE DESK 800 G1 SFF	HP	2013	OPERATIVO
23424	OFICINA DE ABASTECIMIENTO	740899500562	UNIDAD CENTRAL DE PROCESO - CPU	MXL5112CN2	ELITE DESK 800 G1	HP	2013	OPERATIVO
23425	OFICINA DE ABASTECIMIENTO	740899500563	UNIDAD CENTRAL DE PROCESO - CPU	MXL2501DRQ	COMPAQ PRO 6300	HP	2013	OPERATIVO
23426	OFICINA DE ABASTECIMIENTO	740899500754	UNIDAD CENTRAL DE PROCESO - CPU	MXL2501DSB	6300	HP	2014	INOPERATIVO
23427	OFICINA DE ABASTECIMIENTO	740899500755	UNIDAD CENTRAL DE PROCESO - CPU	MXL5112CML	ELITE DESK 800 G1 SFF	HP	2014	OPERATIVO

DIRIS LIMA ESTE V°B° OFICINA DE ABASTECIMIENTO

N°	Nombre del Local	Código Patrimonial (Numérico)	Tipo (Vehículo o Maquinaria)	Placa /N° Serie	Modelo	Marca	Año de fabricación	Estado de Conservación (Operativo o Inoperativo)
23428	OFICINA DE ABASTECIMIENTO	740899500823	UNIDAD CENTRAL DE PROCESO - CPU	MXL6031BX7	ELITE DESK 800 G1SFF	HP	2015	OPERATIVO
23429	OFICINA DE ABASTECIMIENTO	740899500824	UNIDAD CENTRAL DE PROCESO - CPU	MXLL2S01BSM	COMPAQ PRO 6200	HP	2015	OPERATIVO
23430	OFICINA DE ABASTECIMIENTO	740899500834	UNIDAD CENTRAL DE PROCESO - CPU	MXLS112CM2	ELITE DESK 800 G1 SFF	HP	2015	OPERATIVO
23431	OFICINA DE ABASTECIMIENTO	740899500844	UNIDAD CENTRAL DE PROCESO - CPU	MXLS112CN7	ELITEDESK800G1SFC	HP	2015	OPERATIVO
23432	OFICINA DE ABASTECIMIENTO	740899500845	UNIDAD CENTRAL DE PROCESO - CPU	MXLS121JYV	ELITE DESK 800	HP	2015	OPERATIVO
23433	OFICINA DE ABASTECIMIENTO	740899500846	UNIDAD CENTRAL DE PROCESO - CPU	MXLS391M7T	ELITE DESK 800	HP	2015	OPERATIVO
23434	OFICINA DE ABASTECIMIENTO	740899500855	UNIDAD CENTRAL DE PROCESO - CPU	MXLS5221CNQ	ELITE DESK 800	HP	2015	OPERATIVO
23435	OFICINA DE ABASTECIMIENTO	740899500856	UNIDAD CENTRAL DE PROCESO - CPU	MXLSS21F2D	ELITE DESK 800	HP	2015	OPERATIVO
23436	DIRECCION DE MONITOREO Y GESTION SANITARIA	740899500860	UNIDAD CENTRAL DE PROCESO - CPU	MXL512CMQ		HP	2016	OPERATIVO
23437	DIRECCION DE MONITOREO Y GESTION SANITARIA	740899500861	UNIDAD CENTRAL DE PROCESO - CPU	MXL512CNN		HP	2016	OPERATIVO
23438	DIRECCION DE MONITOREO Y GESTION SANITARIA	740899500862	UNIDAD CENTRAL DE PROCESO - CPU	MXL512CN1		HP	2016	OPERATIVO
23439	DIRECCION DE MONITOREO Y GESTION SANITARIA	740899500863	UNIDAD CENTRAL DE PROCESO - CPU	MXL512CKL	ELITE DESK 800	HP	2016	OPERATIVO
23440	DIRECCION ADMINISTRATIVA	740899500864	UNIDAD CENTRAL DE PROCESO - CPU	MXL5521CR9	800G1SFF	HP	2016	OPERATIVO
23441	DIRECCION DE MONITOREO Y GESTION SANITARIA	740899500865	UNIDAD CENTRAL DE PROCESO - CPU	MXL512CNC		HP	2016	OPERATIVO
23442	OFICINA DE CONTABILIDAD	740899500866	UNIDAD CENTRAL DE PROCESO - CPU	MXL5112CNH	HP/ELITEDESK 800 G1 SFF	HP	2016	OPERATIVO
23443	OFICINA DE CONTABILIDAD	740899500867	UNIDAD CENTRAL DE PROCESO - CPU	MXL5112CKV	HP/ELITEDESK 800 G1 SFF	HP	2016	OPERATIVO
23444	OFICINA DE GESTION DE TECNOLOGIAS DE LA INFORMACION	740899500868	UNIDAD CENTRAL DE PROCESO - CPU	MXL5112CN3	HP/ELITEDESK 800 G1 SFF	HP	2016	OPERATIVO
23445	OFICINA DE GESTION DE TECNOLOGIAS DE LA INFORMACION	740899500869	UNIDAD CENTRAL DE PROCESO - CPU	MXL5112CK8	HP/ELITEDESK 800 G1 SFF	HP	2016	INOPERATIVO
23446	OFICINA DE GESTION DE TECNOLOGIAS DE LA INFORMACION	740899500870	UNIDAD CENTRAL DE PROCESO - CPU	MXL5112CMN	HP/ELITEDESK 800 G1 SFF	HP	2016	OPERATIVO
23447	OFICINA DE GESTION DE TECNOLOGIAS DE LA INFORMACION	740899500871	UNIDAD CENTRAL DE PROCESO - CPU	MXL5112CVO	HP/ELITEDESK 800 G1 SFF	HP	2016	OPERATIVO
23448	OFICINA DE GESTION DE TECNOLOGIAS DE LA INFORMACION	740899500872	UNIDAD CENTRAL DE PROCESO - CPU	MXL5112CN0	HP/ELITEDESK 800 G1 SFF	HP	2016	OPERATIVO
23449	DIRECCION ADMINISTRATIVA	740899500873	UNIDAD CENTRAL DE PROCESO - CPU	MXL60031BE37	ELITE DESK 800	HP	2016	OPERATIVO
23450	DIRECCION ADMINISTRATIVA	740899500874	UNIDAD CENTRAL DE PROCESO - CPU	MXL5112CT9		HP	2016	OPERATIVO
23451	DIRECCION DE MONITOREO Y GESTION SANITARIA	740899500875	UNIDAD CENTRAL DE PROCESO - CPU	MXL5112CMP		HP	2016	OPERATIVO
23452	OFICINA DE ABASTECIMIENTO	740899500880	UNIDAD CENTRAL DE PROCESO - CPU	MXL5112CMV	HP/ELITEDESK 800 G1 SFF	HP	2016	OPERATIVO
23453	OFICINA DE ABASTECIMIENTO	740899500881	UNIDAD CENTRAL DE PROCESO - CPU	MXL5112CNM	HP/ELITEDESK 800 G1SFF	HP	2016	OPERATIVO
23454	DIRECCION DE MONITOREO Y GESTION SANITARIA	740899500940	UNIDAD CENTRAL DE PROCESO - CPU	MXL5391MGK	ELITE DESK 800G1SFF	HP	2016	OPERATIVO
23455	CENTRO DE VETERINARIA Y ZOONOSIS	740899500968	UNIDAD CENTRAL DE PROCESO - CPU	MXL5521JXL	ELITE DESK 800G1SFF	HP	2016	OPERATIVO
23456	OFICINA DE CONTABILIDAD	740899501021	UNIDAD CENTRAL DE PROCESO - CPU	551088		VASTEC	2016	OPERATIVO
23457	OFICINA DE CONTABILIDAD	740899501022	UNIDAD CENTRAL DE PROCESO - CPU	551100		VASTEC	2016	OPERATIVO
23458	OFICINA DE GESTION DE TECNOLOGIAS DE LA INFORMACION	740899501023	UNIDAD CENTRAL DE PROCESO - CPU	551083		VASTEC	2016	OPERATIVO
23459	OFICINA DE GESTION DE TECNOLOGIAS DE LA INFORMACION	740899501024	UNIDAD CENTRAL DE PROCESO - CPU	551081		VASTEC	2016	OPERATIVO
23460	OFICINA DE GESTION DE TECNOLOGIAS DE LA INFORMACION	740899501025	UNIDAD CENTRAL DE PROCESO - CPU	551073		VASTEC	2016	OPERATIVO
23461	OFICINA DE GESTION DE TECNOLOGIAS DE LA INFORMACION	740899501026	UNIDAD CENTRAL DE PROCESO - CPU	551077		VASTEC	2016	OPERATIVO
23462	OFICINA DE GESTION DE TECNOLOGIAS DE LA INFORMACION	740899501027	UNIDAD CENTRAL DE PROCESO - CPU	551072		VASTEC	2016	OPERATIVO
23463	OFICINA DE GESTION DE TECNOLOGIAS DE LA INFORMACION	740899501028	UNIDAD CENTRAL DE PROCESO - CPU	551085		VASTEC	2016	OPERATIVO
23464	OFICINA DE GESTION DE TECNOLOGIAS DE LA INFORMACION	740899501029	UNIDAD CENTRAL DE PROCESO - CPU	551080		VASTEC	2016	OPERATIVO
23465	OFICINA DE GESTION DE TECNOLOGIAS DE LA INFORMACION	740899501030	UNIDAD CENTRAL DE PROCESO - CPU	551074		VASTEC	2016	OPERATIVO
23466	OFICINA DE GESTION DE TECNOLOGIAS DE LA INFORMACION	740899501031	UNIDAD CENTRAL DE PROCESO - CPU	551123		VASTEC	2016	OPERATIVO

DIRIS LIMA ESTE MINSA OFICINA DE ABASTECIMIENTO V°B°

N°	Nombre del Local	Código Patrimonial (Numérico)	Tipo (Vehículo o Maquinaria)	Placa /N° Serie	Modelo	Marca	Año de fabricación	Estado de Conservación (Operativo o Inoperativo)
23467	OFICINA DE GESTION DE TECNOLOGIAS DE LA INFORMACION	740899501032	UNIDAD CENTRAL DE PROCESO - CPU	551099		VASTEC	2016	OPERATIVO
23468	OFICINA DE GESTION DE TECNOLOGIAS DE LA INFORMACION	740899501033	UNIDAD CENTRAL DE PROCESO - CPU	551087		VASTEC	2016	OPERATIVO
23469	OFICINA DE GESTION DE TECNOLOGIAS DE LA INFORMACION	740899501034	UNIDAD CENTRAL DE PROCESO - CPU	551086		VASTEC	2016	OPERATIVO
23470	OFICINA DE GESTION DE TECNOLOGIAS DE LA INFORMACION	740899501035	UNIDAD CENTRAL DE PROCESO - CPU	551082		VASTEC	2016	OPERATIVO
23471	OFICINA DE GESTION DE TECNOLOGIAS DE LA INFORMACION	740899501036	UNIDAD CENTRAL DE PROCESO - CPU	551084		VASTEC	2016	OPERATIVO
23472	OFICINA DE GESTION DE TECNOLOGIAS DE LA INFORMACION	740899501037	UNIDAD CENTRAL DE PROCESO - CPU	551071		VASTEC	2016	OPERATIVO
23473	OFICINA DE GESTION DE TECNOLOGIAS DE LA INFORMACION	740899501038	UNIDAD CENTRAL DE PROCESO - CPU	551075		VASTEC	2016	OPERATIVO
23474	OFICINA DE GESTION DE TECNOLOGIAS DE LA INFORMACION	740899501039	UNIDAD CENTRAL DE PROCESO - CPU	551076		VASTEC	2016	OPERATIVO
23475	OFICINA DE GESTION DE TECNOLOGIAS DE LA INFORMACION	740899501040	UNIDAD CENTRAL DE PROCESO - CPU	551119		VASTEC	2016	OPERATIVO
23476	OFICINA DE GESTION DE TECNOLOGIAS DE LA INFORMACION	740899501041	UNIDAD CENTRAL DE PROCESO - CPU	551079		VASTEC	2016	OPERATIVO
23477	OFICINA DE GESTION DE TECNOLOGIAS DE LA INFORMACION	740899501042	UNIDAD CENTRAL DE PROCESO - CPU	551078		VASTEC	2016	OPERATIVO
23478	OFICINA DE GESTION DE TECNOLOGIAS DE LA INFORMACION	740899501043	UNIDAD CENTRAL DE PROCESO - CPU	551094		VASTEC	2016	OPERATIVO
23479	OFICINA DE GESTION DE TECNOLOGIAS DE LA INFORMACION	740899501044	UNIDAD CENTRAL DE PROCESO - CPU	551125		VASTEC	2016	OPERATIVO
23480	OFICINA DE GESTION DE TECNOLOGIAS DE LA INFORMACION	740899501045	UNIDAD CENTRAL DE PROCESO - CPU	551096	THINKCENTRE	SIN MARCA	2016	OPERATIVO
23481	OFICINA DE ABASTECIMIENTO	740899501046	UNIDAD CENTRAL DE PROCESO - CPU	551102		VASTEC	2016	OPERATIVO
23482	OFICINA DE ABASTECIMIENTO	740899501047	UNIDAD CENTRAL DE PROCESO - CPU	551101		VASTEC	2016	OPERATIVO
23483	OFICINA DE ABASTECIMIENTO	740899501048	UNIDAD CENTRAL DE PROCESO - CPU	551092		VASTEC	2016	OPERATIVO
23484	OFICINA DE ABASTECIMIENTO	740899501049	UNIDAD CENTRAL DE PROCESO - CPU	551091		VASTEC	2016	OPERATIVO
23485	OFICINA DE ABASTECIMIENTO	740899501050	UNIDAD CENTRAL DE PROCESO - CPU	551120		VASTEC	2016	OPERATIVO
23486	OFICINA DE ABASTECIMIENTO	740899501051	UNIDAD CENTRAL DE PROCESO - CPU	551089		VASTEC	2016	OPERATIVO
23487	OFICINA DE ABASTECIMIENTO	740899501052	UNIDAD CENTRAL DE PROCESO - CPU	551124		VASTEC	2016	OPERATIVO
23488	OFICINA DE ABASTECIMIENTO	740899501053	UNIDAD CENTRAL DE PROCESO - CPU	551118		VASTEC	2016	OPERATIVO
23489	OFICINA DE ABASTECIMIENTO	740899501054	UNIDAD CENTRAL DE PROCESO - CPU	551095		VASTEC	2016	OPERATIVO
23490	OFICINA DE ABASTECIMIENTO	740899501055	UNIDAD CENTRAL DE PROCESO - CPU	551121		VASTEC	2016	OPERATIVO
23491	OFICINA DE ABASTECIMIENTO	740899501056	UNIDAD CENTRAL DE PROCESO - CPU	551126		VASTEC	2016	OPERATIVO
23492	OFICINA DE ABASTECIMIENTO	740899501057	UNIDAD CENTRAL DE PROCESO - CPU	551122	THINKCETNTRE	VASTEC	2016	OPERATIVO
23493	DIRECCION GENERAL	740899501058	UNIDAD CENTRAL DE PROCESO - CPU	551093	THINKCENTRE M93	LENOVO	2016	OPERATIVO
23494	DIRECCION GENERAL	740899501059	UNIDAD CENTRAL DE PROCESO - CPU	LKKXXLH	THINKCENTRE M93	LENOVO	2016	OPERATIVO
23495	OFICINA DE ABASTECIMIENTO	740899501060	UNIDAD CENTRAL DE PROCESO - CPU	MXL5390WX1	ELITEDESK 80 G1 SFF	HP	2017	OPERATIVO
23496	DIRECCION DE MONITOREO Y GESTION SANITARIA	740899501061	UNIDAD CENTRAL DE PROCESO - CPU	MXL5390ZWW	V221	HP	2017	OPERATIVO
23497	OFICINA DE CONTABILIDAD	740899501062	UNIDAD CENTRAL DE PROCESO - CPU	MXL5390QQ3	ELITEDESK 800 G1 SFF	HP	2017	OPERATIVO
23498	DIRECCION DE MONITOREO Y GESTION SANITARIA	740899501063	UNIDAD CENTRAL DE PROCESO - CPU	MXL5390X0	ELITEDESK 800 G1SFF	HP	2017	OPERATIVO
23499	OFICINA DE ABASTECIMIENTO	740899501064	UNIDAD CENTRAL DE PROCESO - CPU	MXL5390QQB	ELITE DESK 800 G1 SFF	HP	2017	OPERATIVO
23500	DIRECCION DE MONITOREO Y GESTION SANITARIA	740899501065	UNIDAD CENTRAL DE PROCESO - CPU	MXL5390Y2M	ELITEDESK 800 G1SFF	HP	2017	OPERATIVO
23501	OFICINA DE GESTION DE TECNOLOGIAS DE LA INFORMACION	740899501066	UNIDAD CENTRAL DE PROCESO - CPU	MXL5391MFG	ELITEDESK 800 G1 SFF	HP	2017	OPERATIVO
23502	OFICINA DE GESTION DE TECNOLOGIAS DE LA INFORMACION	740899501067	UNIDAD CENTRAL DE PROCESO - CPU	MXL5391M7T	ELITEDESK 800 G1 SFF	HP	2017	OPERATIVO
23503	DIRECCION DE MONITOREO Y GESTION SANITARIA	740899501068	UNIDAD CENTRAL DE PROCESO - CPU	MXL5390Y3Y	ELITEDESK 800 G1 SFF	HP	2017	OPERATIVO
23504	OFICINA DE GESTION DE TECNOLOGIAS DE LA INFORMACION	740899501069	UNIDAD CENTRAL DE PROCESO - CPU	MXL6391M3Z	ELITEDESK 800 G1 SFF	HP	2017	OPERATIVO
23505	OFICINA DE ABASTECIMIENTO	740899501087	UNIDAD CENTRAL DE PROCESO - CPU	551090	THINKCENTRE M93PSFFPRO	VASTEC	2017	OPERATIVO

DIRIS LIMA ESTE
V°B°
MINSA
OFICINA DE ABASTECIMIENTO

Nº	Nombre del Local	Código Patrimonial (Numérico)	Tipo (Vehículo o Maquinaria)	Placa /Nº Serie	Modelo	Marca	Año de fabricación	Estado de Conservación (Operativo o Inoperativo)
23506	OFICINA DE ABASTECIMIENTO	740899501088	UNIDAD CENTRAL DE PROCESO - CPU	551097	THINKCENTRE M93PSFFPRO	VASTEC	2017	OPERATIVO
23507	OFICINA DE GESTION DE TECNOLOGIAS DE LA INFORMACION	740899501111	UNIDAD CENTRAL DE PROCESO - CPU	MJ064ZND	910S	LENOVO THINKCENT	2018	OPERATIVO
23508	OFICINA DE PRESUPUESTO PÚBLICO	740899501113	UNIDAD CENTRAL DE PROCESO - CPU	MJ0650KK	910S	LENOVO THINKCENT	2018	OPERATIVO
23509	DIRECCION DE MEDICAMENTOS INSUMOS Y DROGAS	740899501285	UNIDAD CENTRAL DE PROCESO - CPU			DATAONE	2018	OPERATIVO
23510	DIRECCION GENERAL	740899501155	UNIDAD CENTRAL DE PROCESO - CPU	MJ064ZDF	S02900	LENOVO THINVASION	2018	OPERATIVO
23511	OFICINA DE ABASTECIMIENTO	740899501156	UNIDAD CENTRAL DE PROCESO - CPU	MJ0650GK	S02900	LENOVO THINKCENT	2018	OPERATIVO
23512	OFICINA DE GESTION DE TECNOLOGIAS DE LA INFORMACION	740899501168	UNIDAD CENTRAL DE PROCESO - CPU	MJ0650J5	910S	LENOVO THINKCENT	2018	OPERATIVO
23513	OFICINA DE GESTION DE TECNOLOGIAS DE LA INFORMACION	740899501169	UNIDAD CENTRAL DE PROCESO - CPU	MJ0651BM	910S	LENOVO THINKCENT	2018	OPERATIVO
23514	DIRECCION DE MONITOREO Y GESTION SANITARIA	740899501279	UNIDAD CENTRAL DE PROCESO - CPU	MXL8331K46		HP	2018	OPERATIVO
23515	DIRECCION DE MONITOREO Y GESTION SANITARIA	740899501280	UNIDAD CENTRAL DE PROCESO - CPU	MXL8331JV8		HP	2018	OPERATIVO
23516	DIRECCION DE MONITOREO Y GESTION SANITARIA	740899501484	UNIDAD CENTRAL DE PROCESO - CPU	MXL9154481	ESK600G4	HP	2019	OPERATIVO
23517	DIRECCION DE MONITOREO Y GESTION SANITARIA	740899501485	UNIDAD CENTRAL DE PROCESO - CPU	MXL91544G1	ESK600G4	HP	2019	OPERATIVO
23518	DIRECCION DE MONITOREO Y GESTION SANITARIA	740899501486	UNIDAD CENTRAL DE PROCESO - CPU	MXL915498S	ESK600G4	HP	2019	OPERATIVO
23519	DIRECCION DE MONITOREO Y GESTION SANITARIA	740899501487	UNIDAD CENTRAL DE PROCESO - CPU	MXL9154B0S	ESK600G4	HP	2019	OPERATIVO
23520	DIRECCION DE MONITOREO Y GESTION SANITARIA	740899501488	UNIDAD CENTRAL DE PROCESO - CPU	MXL9216MPL	ESK600G4	HP	2019	OPERATIVO
23521	DIRECCION DE MONITOREO Y GESTION SANITARIA	740899501590	UNIDAD CENTRAL DE PROCESO - CPU	MXL91544CC	ESK 600 G4 SFF	HP	2019	OPERATIVO
23522	DIRECCION DE MONITOREO Y GESTION SANITARIA	740899501591	UNIDAD CENTRAL DE PROCESO - CPU	MXL9154B3G	ESK 600 G4 SFF	HP	2019	OPERATIVO
23523	DIRECCION DE MEDICAMENTOS INSUMOS Y DROGAS	740899501286	UNIDAD CENTRAL DE PROCESO - CPU			DATAONE	2018	OPERATIVO
23524	DIRECCION DE MEDICAMENTOS INSUMOS Y DROGAS	740899501288	UNIDAD CENTRAL DE PROCESO - CPU			DATAONE	2018	OPERATIVO
23525	DIRECCION DE MEDICAMENTOS INSUMOS Y DROGAS	740899502558	UNIDAD CENTRAL DE PROCESO - CPU	C9S2BZ2		DELL	2020	OPERATIVO
23526	DIRECCION ADMINISTRATIVA	740899501983	UNIDAD CENTRAL DE PROCESO - CPU	GD09016750045		ADVANCE	2019	OPERATIVO
23527	DIRECCION DE MONITOREO Y GESTION SANITARIA	740899501984	UNIDAD CENTRAL DE PROCESO - CPU	J3RQNY2	OPTIPLEX 7060	DELL	2020	OPERATIVO
23528	DIRECCION DE MONITOREO Y GESTION SANITARIA	740899501985	UNIDAD CENTRAL DE PROCESO - CPU	J4414Y2	OPTIPLEX 7060SFF	DELL	2020	OPERATIVO
23529	DIRECCION DE MONITOREO Y GESTION SANITARIA	740899501996	UNIDAD CENTRAL DE PROCESO - CPU	83GSDW2	OPTIPLEX 7060 SFF	DELL	2020	OPERATIVO
23530	DIRECCION DE MONITOREO Y GESTION SANITARIA	740899501997	UNIDAD CENTRAL DE PROCESO - CPU	83GWDW2	OPTIPLEX 7060 SFF	DELL	2020	OPERATIVO
23531	HOGAR PROTEGIDO ATE	740899501998	UNIDAD CENTRAL DE PROCESO - CPU	J2TZ3Y2	OPTIPLEX 7060 SFF	DELL	2020	OPERATIVO
23532	HOGAR PROTEGIDO ATE	740899501999	UNIDAD CENTRAL DE PROCESO - CPU	83CPDW2	OPTIPLEX 7060 SFF	DELL	2020	OPERATIVO
23533	DIRECCION DE MONITOREO Y GESTION SANITARIA	740899502000	UNIDAD CENTRAL DE PROCESO - CPU	83CRDW2	OPTIPLEX 7080 SFF	DELL	2020	OPERATIVO
23534	DIRECCION DE MONITOREO Y GESTION SANITARIA	740899502001	UNIDAD CENTRAL DE PROCESO - CPU	83FKDW2	OPTIPLEX 7080 SFF	DELL	2020	OPERATIVO
23535	DIRECCION DE MEDICAMENTOS INSUMOS Y DROGAS	740899502559	UNIDAD CENTRAL DE PROCESO - CPU	3KTM9Z2		DELL	2020	OPERATIVO
23536	CENTRO DE SALUD MENTAL COMUNITARIO CIENEGUILLA	740899502550	UNIDAD CENTRAL DE PROCESO - CPU	JK93Y2	OPTIPLEX 7060 SFFF	DELL	2020	OPERATIVO
23537	CENTRO DE SALUD MENTAL COMUNITARIO CIENEGUILLA	740899502551	UNIDAD CENTRAL DE PROCESO - CPU	J4414Y2	OPTIPLEX 7060 SFFF	DELL	2020	OPERATIVO
23538	CENTRO DE SALUD MENTAL COMUNITARIO CIENEGUILLA	740899502552	UNIDAD CENTRAL DE PROCESO - CPU	J3YPNY2	OPTIPLEX 7060 SFFF	DELL	2020	OPERATIVO
23539	CENTRO DE SALUD MENTAL COMUNITARIO CIENEGUILLA	740899502553	UNIDAD CENTRAL DE PROCESO - CPU	FJWSPX2	OPTIPLEX 7060 SFFF	DELL	2020	OPERATIVO
23540	CENTRO DE SALUD MENTAL COMUNITARIO CIENEGUILLA	740899502554	UNIDAD CENTRAL DE PROCESO - CPU	83DLDW2	OPTIPLEX 7060 SFFF	DELL	2020	OPERATIVO
23541	CENTRO DE SALUD MENTAL COMUNITARIO CIENEGUILLA	740899502555	UNIDAD CENTRAL DE PROCESO - CPU	J3ZQNY2	OPTIPLEX 7060 SFFF	DELL	2020	OPERATIVO
23542	CENTRO DE SALUD MENTAL COMUNITARIO CIENEGUILLA	740899502556	UNIDAD CENTRAL DE PROCESO - CPU	J3RQNY2	OPTIPLEX 7060 SFFF	DELL	2020	OPERATIVO
23543	CENTRO DE SALUD MENTAL COMUNITARIO CIENEGUILLA	740899502557	UNIDAD CENTRAL DE PROCESO - CPU	83GLDW2	OPTIPLEX 7060 SFFF	DELL	2020	OPERATIVO
23544	DIRECCION DE MEDICAMENTOS INSUMOS Y DROGAS	740899502560	UNIDAD CENTRAL DE PROCESO - CPU	C9ZZ9Z2		DELL	2020	OPERATIVO

DIRIS LIMA ESTE V°B° MINSA JEFATURA DE ABASTECIMIENTO

N°	Nombre del Local	Código Patrimonial (Numérico)	Tipo (Vehículo o Maquinaria)	Placa /N° Serie	Modelo	Marca	Año de fabricación	Estado de Conservación (Operativo o Inoperativo)
23545	DIRECCION DE MEDICAMENTOS INSUMOS Y DROGAS	740899502565	UNIDAD CENTRAL DE PROCESO - CPU	C9VX9Z2		DELL	2020	OPERATIVO
23546	DIRECCION DE MEDICAMENTOS INSUMOS Y DROGAS	740899502002	UNIDAD CENTRAL DE PROCESO - CPU	3KSL9Z2		DELL	2020	OPERATIVO
23547	DIRECCION DE MEDICAMENTOS INSUMOS Y DROGAS	740899502640	UNIDAD CENTRAL DE PROCESO - CPU	6NH9773	OPTIPLEX	DELL	2021	OPERATIVO
23548	DIRECCION DE MONITOREO Y GESTION SANITARIA	740899502566	UNIDAD CENTRAL DE PROCESO - CPU	S/N	S/M	ANTRYX	2020	OPERATIVO
23549	DIRECCION DE MEDICAMENTOS INSUMOS Y DROGAS	740899502642	UNIDAD CENTRAL DE PROCESO - CPU	6NG9773	OPTIPLEX	DELL	2021	OPERATIVO
23550	DIRECCION DE MEDICAMENTOS INSUMOS Y DROGAS	740899502643	UNIDAD CENTRAL DE PROCESO - CPU	6NF9773	OPTIPLEX	DELL	2021	OPERATIVO
23551	DIRECCION DE MEDICAMENTOS INSUMOS Y DROGAS	740899502644	UNIDAD CENTRAL DE PROCESO - CPU	6ND1773	OPTIPLEX	DELL	2021	OPERATIVO
23552	DIRECCION DE MONITOREO Y GESTION SANITARIA	740899502571	UNIDAD CENTRAL DE PROCESO - CPU	MJ09CJNV	M920S	LENOVO	2020	OPERATIVO
23553	DIRECCION DE MONITOREO Y GESTION SANITARIA	740899502572	UNIDAD CENTRAL DE PROCESO - CPU	MJ09XH7Q	M920S	LENOVO	2020	OPERATIVO
23554	DIRECCION DE MONITOREO Y GESTION SANITARIA	740899502573	UNIDAD CENTRAL DE PROCESO - CPU	MJ09XJPV	M920S	LENOVO	2020	OPERATIVO
23555	DIRECCION DE MONITOREO Y GESTION SANITARIA	740899502574	UNIDAD CENTRAL DE PROCESO - CPU	MJ09XJSM	M920S	LENOVO	2020	OPERATIVO
23556	DIRECCION DE MONITOREO Y GESTION SANITARIA	740899502575	UNIDAD CENTRAL DE PROCESO - CPU	MJ09XH5Q	M920S	LENOVO	2020	OPERATIVO
23557	DIRECCION DE MONITOREO Y GESTION SANITARIA	740899502576	UNIDAD CENTRAL DE PROCESO - CPU	MJ09XJNZ	M920S	LENOVO	2020	OPERATIVO
23558	DIRECCION DE MONITOREO Y GESTION SANITARIA	740899502577	UNIDAD CENTRAL DE PROCESO - CPU	MJ09XJT0	M920S	LENOVO	2020	OPERATIVO
23559	DIRECCION DE MONITOREO Y GESTION SANITARIA	740899502578	UNIDAD CENTRAL DE PROCESO - CPU	MJ09XH7E	M920S	LENOVO	2020	OPERATIVO
23560	DIRECCION DE MONITOREO Y GESTION SANITARIA	740899502579	UNIDAD CENTRAL DE PROCESO - CPU	MJ09XJRW	M920S	LENOVO	2020	OPERATIVO
23561	DIRECCION DE MONITOREO Y GESTION SANITARIA	740899502580	UNIDAD CENTRAL DE PROCESO - CPU	MJ09XJSX	M920S	LENOVO	2020	OPERATIVO
23562	DIRECCION DE MEDICAMENTOS INSUMOS Y DROGAS	740899502645	UNIDAD CENTRAL DE PROCESO - CPU	6NG5773	OPTIPLEX	DELL	2021	OPERATIVO
23563	CENTRO DE SALUD MENTAL COMUNITARIO CIENEGUILLA	740899502600	UNIDAD CENTRAL DE PROCESO - CPU	DR9RR33	OPTIPLEX	DELL	2020	OPERATIVO
23564	PUESTO DE SALUD NUEVA GALES	740899502601	UNIDAD CENTRAL DE PROCESO - CPU	MJ09ZJ4T	S/M	LENOVO	2020	OPERATIVO
23565	PUESTO DE SALUD NUEVA GALES	740899502602	UNIDAD CENTRAL DE PROCESO - CPU	MJ09ZJ3W	S/M	LENOVO	2020	OPERATIVO
23566	PUESTO DE SALUD NUEVA GALES	740899502603	UNIDAD CENTRAL DE PROCESO - CPU	MJ09ZJ3S	S/M	LENOVO	2020	OPERATIVO
23567	PUESTO DE SALUD NUEVA GALES	740899502604	UNIDAD CENTRAL DE PROCESO - CPU	MJ09ZJ3J	S/M	LENOVO	2020	OPERATIVO
23568	PUESTO DE SALUD NUEVA GALES	740899502605	UNIDAD CENTRAL DE PROCESO - CPU	MJ09ZJ47	S/M	LENOVO	2020	OPERATIVO
23569	PUESTO DE SALUD NUEVA GALES	740899502606	UNIDAD CENTRAL DE PROCESO - CPU	MJ09ZJ47	S/M	LENOVO	2020	OPERATIVO
23570	PUESTO DE SALUD NUEVA GALES	740899502607	UNIDAD CENTRAL DE PROCESO - CPU	MJ09ZJ3G	S/M	LENOVO	2020	OPERATIVO
23571	DIRECCION DE MONITOREO Y GESTION SANITARIA	740899502630	UNIDAD CENTRAL DE PROCESO - CPU	DFTSR33	OPTIPLEX	DELL	2020	OPERATIVO
23572	DIRECCION DE MONITOREO Y GESTION SANITARIA	740899502631	UNIDAD CENTRAL DE PROCESO - CPU	DFJRR33	OPTIPLEX	DELL	2020	OPERATIVO
23573	DIRECCION DE MONITOREO Y GESTION SANITARIA	740899502632	UNIDAD CENTRAL DE PROCESO - CPU	DQRSR33	OPTIPLEX	DELL	2020	OPERATIVO
23574	DIRECCION DE MONITOREO Y GESTION SANITARIA	740899502633	UNIDAD CENTRAL DE PROCESO - CPU	DF1RR33	OPTIPLEX	DELL	2020	OPERATIVO
23575	DIRECCION DE MONITOREO Y GESTION SANITARIA	740899502634	UNIDAD CENTRAL DE PROCESO - CPU	DQFQR33	OPTIPLEX	DELL	2020	OPERATIVO
23576	DIRECCION DE MONITOREO Y GESTION SANITARIA	740899502635	UNIDAD CENTRAL DE PROCESO - CPU	DQ9SR33	OPTIPLEX	DELL	2020	OPERATIVO
23577	DIRECCION DE MONITOREO Y GESTION SANITARIA	740899502636	UNIDAD CENTRAL DE PROCESO - CPU	DFCVR33	OPTIPLEX	DELL	2020	OPERATIVO
23578	DIRECCION DE MONITOREO Y GESTION SANITARIA	740899502637	UNIDAD CENTRAL DE PROCESO - CPU	DFMRR33	OPTIPLEX	DELL	2020	OPERATIVO
23579	DIRECCION DE MONITOREO Y GESTION SANITARIA	740899502638	UNIDAD CENTRAL DE PROCESO - CPU	DDXTR33	OPTIPLEX	DELL	2020	OPERATIVO
23580	DIRECCION DE MEDICAMENTOS INSUMOS Y DROGAS	740899502648	UNIDAD CENTRAL DE PROCESO - CPU	6NGZ673	OPTIPLEX	DELL	2021	OPERATIVO
23581	DIRECCION DE MEDICAMENTOS INSUMOS Y DROGAS	740899502649	UNIDAD CENTRAL DE PROCESO - CPU	6NC2773	OPTIPLEX	DELL	2021	OPERATIVO
23582	DIRECCION DE MEDICAMENTOS INSUMOS Y DROGAS	740899502685	UNIDAD CENTRAL DE PROCESO - CPU	FSJ9GJ3	S/M	DELL	2021	OPERATIVO
23583	DIRECCION DE MEDICAMENTOS INSUMOS Y DROGAS	740899502686	UNIDAD CENTRAL DE PROCESO - CPU	BSJ9GJ3	S/M	DELL	2021	OPERATIVO

DIRIS LIMA ESTE V°B MINSA OFICINA DE ABASTECIMIENTO

N°	Nombre del Local	Código Patrimonial (Numérico)	Tipo (Vehículo o Maquinaria)	Placa /N° Serie	Modelo	Marca	Año de fabricación	Estado de Conservación (Operativo o Inoperativo)
23584	DIRECCION DE MEDICAMENTOS INSUMOS Y DROGAS	740899501290	UNIDAD CENTRAL DE PROCESO - CPU	S/S	S/M	HALION	2018	OPERATIVO
23585	DIRECCION DE MEDICAMENTOS INSUMOS Y DROGAS	740899501635	UNIDAD CENTRAL DE PROCESO - CPU	MXL91549SV		HP	2019	OPERATIVO
23586	DIRECCION DE MEDICAMENTOS INSUMOS Y DROGAS	740899501636	UNIDAD CENTRAL DE PROCESO - CPU	MXL9154B3R		HP	2019	OPERATIVO
23587	DIRECCION DE MEDICAMENTOS INSUMOS Y DROGAS	740899501637	UNIDAD CENTRAL DE PROCESO - CPU	MX9154BB7		HP	2019	OPERATIVO
23588	RIS HUAYCAN	740899502650	UNIDAD CENTRAL DE PROCESO - CPU	6NC0773	OPTIPLEX 5080	DELL	2021	OPERATIVO
23589	RIS HUAYCAN	740899502651	UNIDAD CENTRAL DE PROCESO - CPU	6NJ2773	OPTIPLEX 5080	DELL	2021	OPERATIVO
23590	RIS HUAYCAN	740899502652	UNIDAD CENTRAL DE PROCESO - CPU	MXL0122167	HO PRODESK 600 GS	HP	2021	OPERATIVO
23591	RIS HUAYCAN	740899502653	UNIDAD CENTRAL DE PROCESO - CPU	MXL012215Z	HO PRODESK 600 GS	HP	2021	OPERATIVO
23592	RIS HUAYCAN	740899502654	UNIDAD CENTRAL DE PROCESO - CPU	MXL012214Y	HO PRODESK 600 GS	HP	2021	OPERATIVO
23593	RIS HUAYCAN	740899502655	UNIDAD CENTRAL DE PROCESO - CPU	MXL012214R	HO PRODESK 600 GS	HP	2021	OPERATIVO
23594	EPIDEMIOLOGIA INTELIGENCIA SANITARIA Y DOCENCIA E INVESTIGACIÓN	740899502661	UNIDAD CENTRAL DE PROCESO - CPU	4MXS1G3	S/M	DELL	2021	OPERATIVO
23595	EPIDEMIOLOGIA INTELIGENCIA SANITARIA Y DOCENCIA E INVESTIGACIÓN	740899502662	UNIDAD CENTRAL DE PROCESO - CPU	4MYR1G3	S/M	DELL	2021	OPERATIVO
23596	EPIDEMIOLOGIA INTELIGENCIA SANITARIA Y DOCENCIA E INVESTIGACIÓN	740899502663	UNIDAD CENTRAL DE PROCESO - CPU	4LSN1G3	S/M	DELL	2021	OPERATIVO
23597	EPIDEMIOLOGIA INTELIGENCIA SANITARIA Y DOCENCIA E INVESTIGACIÓN	740899502664	UNIDAD CENTRAL DE PROCESO - CPU	4LPP1G3	S/M	DELL	2021	OPERATIVO
23598	EPIDEMIOLOGIA INTELIGENCIA SANITARIA Y DOCENCIA E INVESTIGACIÓN	740899502665	UNIDAD CENTRAL DE PROCESO - CPU	4LLW1G3	S/M	DELL	2021	OPERATIVO
23599	EPIDEMIOLOGIA INTELIGENCIA SANITARIA Y DOCENCIA E INVESTIGACIÓN	740899502666	UNIDAD CENTRAL DE PROCESO - CPU	4MBN1G3	S/M	DELL	2021	OPERATIVO
23600	EPIDEMIOLOGIA INTELIGENCIA SANITARIA Y DOCENCIA E INVESTIGACIÓN	740899502667	UNIDAD CENTRAL DE PROCESO - CPU	4MVR1G3	S/M	DELL	2021	OPERATIVO
23601	EPIDEMIOLOGIA INTELIGENCIA SANITARIA Y DOCENCIA E INVESTIGACIÓN	740899502668	UNIDAD CENTRAL DE PROCESO - CPU	4MVS1G3	S/M	DELL	2021	OPERATIVO
23602	EPIDEMIOLOGIA INTELIGENCIA SANITARIA Y DOCENCIA E INVESTIGACIÓN	740899502669	UNIDAD CENTRAL DE PROCESO - CPU	4MKM1G3	S/M	DELL	2021	OPERATIVO
23603	EPIDEMIOLOGIA INTELIGENCIA SANITARIA Y DOCENCIA E INVESTIGACIÓN	740899502670	UNIDAD CENTRAL DE PROCESO - CPU	4MSR1G3	S/M	DELL	2021	OPERATIVO
23604	EPIDEMIOLOGIA INTELIGENCIA SANITARIA Y DOCENCIA E INVESTIGACIÓN	740899502671	UNIDAD CENTRAL DE PROCESO - CPU	4MSV1G3	S/M	DELL	2021	OPERATIVO
23605	EPIDEMIOLOGIA INTELIGENCIA SANITARIA Y DOCENCIA E INVESTIGACIÓN	740899502672	UNIDAD CENTRAL DE PROCESO - CPU	4MBQ1G3	S/M	DELL	2021	OPERATIVO
23606	DIRECCION DE MEDICAMENTOS INSUMOS Y DROGAS	740899502567	UNIDAD CENTRAL DE PROCESO - CPU	DW45F33	S/M	LENOVO	2020	OPERATIVO
23607	DIRECCION DE MEDICAMENTOS INSUMOS Y DROGAS	740899502568	UNIDAD CENTRAL DE PROCESO - CPU	DW47F33	S/M	LENOVO	2020	OPERATIVO
23608	DIRECCION DE SALUD AMBIENTAL E INOCUIDAD ALIMENTARIA	740899502687	UNIDAD CENTRAL DE PROCESO - CPU	6SJ9GJ3	S/M	DELL	2021	OPERATIVO
23609	DIRECCION DE SALUD AMBIENTAL E INOCUIDAD ALIMENTARIA	740899502688	UNIDAD CENTRAL DE PROCESO - CPU	1VJ9GJ3	S/M	DELL	2021	OPERATIVO
23610	DIRECCION ADMINISTRATIVA	740899502689	UNIDAD CENTRAL DE PROCESO - CPU	3TJ9GJ3	S/M	DELL	2021	OPERATIVO
23611	OFICINA DE GESTION DE RECURSOS HUMANOS	740899502690	UNIDAD CENTRAL DE PROCESO - CPU	5TJ9GJ3	S/M	DELL	2021	OPERATIVO
23612	EPIDEMIOLOGIA INTELIGENCIA SANITARIA Y DOCENCIA E INVESTIGACIÓN	740899502691	UNIDAD CENTRAL DE PROCESO - CPU	BKN61K3	7090 SFF 1DT79S	DELL	2021	OPERATIVO
23613	EPIDEMIOLOGIA INTELIGENCIA SANITARIA Y DOCENCIA E INVESTIGACIÓN	740899502692	UNIDAD CENTRAL DE PROCESO - CPU	7JN61K3	7090 SFF 1DT79S	DELL	2021	OPERATIVO
23614	EPIDEMIOLOGIA INTELIGENCIA SANITARIA Y DOCENCIA E INVESTIGACIÓN	740899502693	UNIDAD CENTRAL DE PROCESO - CPU	2JN61K3	7090 SFF 1DT79S	DELL	2021	OPERATIVO
23615	EPIDEMIOLOGIA INTELIGENCIA SANITARIA Y DOCENCIA E INVESTIGACIÓN	740899502694	UNIDAD CENTRAL DE PROCESO - CPU	4JN61K3	7090 SFF 1DT79S	DELL	2021	OPERATIVO
23616	EPIDEMIOLOGIA INTELIGENCIA SANITARIA Y DOCENCIA E INVESTIGACIÓN	740899502695	UNIDAD CENTRAL DE PROCESO - CPU	BS9B4K3	7090 SFF 1DT79S	DELL	2021	OPERATIVO
23617	EPIDEMIOLOGIA INTELIGENCIA SANITARIA Y DOCENCIA E INVESTIGACIÓN	740899502696	UNIDAD CENTRAL DE PROCESO - CPU	3KN61K3	7090 SFF 1DT79S	DELL	2021	OPERATIVO
23618	EPIDEMIOLOGIA INTELIGENCIA SANITARIA Y DOCENCIA E INVESTIGACIÓN	740899502697	UNIDAD CENTRAL DE PROCESO - CPU	4KN61K3	7090 SFF 1DT79S	DELL	2021	OPERATIVO
23619	EPIDEMIOLOGIA INTELIGENCIA SANITARIA Y DOCENCIA E INVESTIGACIÓN	740899502698	UNIDAD CENTRAL DE PROCESO - CPU	DHN61K3	7090 SFF 1DT79S	DELL	2021	OPERATIVO
23620	EPIDEMIOLOGIA INTELIGENCIA SANITARIA Y DOCENCIA E INVESTIGACIÓN	740899502699	UNIDAD CENTRAL DE PROCESO - CPU	FHN61K3	7090 SFF 1DT79S	DELL	2021	OPERATIVO
23621	EPIDEMIOLOGIA INTELIGENCIA SANITARIA Y DOCENCIA E INVESTIGACIÓN	740899502700	UNIDAD CENTRAL DE PROCESO - CPU	HHN61K3	7090 SFF 1DT79S	DELL	2021	OPERATIVO
23622	EPIDEMIOLOGIA INTELIGENCIA SANITARIA Y DOCENCIA E INVESTIGACIÓN	740899502701	UNIDAD CENTRAL DE PROCESO - CPU	5KN61K3	7090 SFF 1DT79S	DELL	2021	OPERATIVO

N°	Nombre del Local	Código Patrimonial (Numérico)	Tipo (Vehiculo o Maquinaria)	Placa /N° Serie	Modelo	Marca	Año de fabricación	Estado de Conservación (Operativo o Inoperativo)
23623	EPIDEMIOLOGIA INTELIGENCIA SANITARIA Y DOCENCIA E INVESTIGACIÓN	740899502702	UNIDAD CENTRAL DE PROCESO - CPU	9T9B4K3	7090 SFF 1DT79S	DELL	2021	OPERATIVO
23624	GESTION DE RIESGOS Y DESASTRES	740899501982	UNIDAD CENTRAL DE PROCESO - CPU	6D090196750043	2	ADVANCE	2019	OPERATIVO
23625	GESTION DE RIESGOS Y DESASTRES	740899501641	UNIDAD CENTRAL DE PROCESO - CPU	S/S	S/M	HALION	2019	OPERATIVO
23626	GESTION DE RIESGOS Y DESASTRES	740899501753	UNIDAD CENTRAL DE PROCESO - CPU	S/S	S/M	DATAONE	2019	OPERATIVO
23627	DIRECCION DE MEDICAMENTOS INSUMOS Y DROGAS	740899502569	UNIDAD CENTRAL DE PROCESO - CPU	D6Q7F33	S/M	LENOVO	2020	OPERATIVO
23628	DIRECCION DE MEDICAMENTOS INSUMOS Y DROGAS	740899502570	UNIDAD CENTRAL DE PROCESO - CPU	DHQ7F33	S/M	LENOVO	2020	OPERATIVO
23629	DIRECCION DE MEDICAMENTOS INSUMOS Y DROGAS	740899502594	UNIDAD CENTRAL DE PROCESO - CPU	MJ09ZJ3Y	S/M	LENOVO	2020	OPERATIVO
23630	DIRECCION DE MEDICAMENTOS INSUMOS Y DROGAS	740899502595	UNIDAD CENTRAL DE PROCESO - CPU	MJ09ZJ3P	S/M	LENOVO	2020	OPERATIVO
23631	DIRECCION DE MEDICAMENTOS INSUMOS Y DROGAS	740899501145	UNIDAD CENTRAL DE PROCESO - CPU	MJ0651B7	910S	LENOVO THINKCENT	2018	OPERATIVO
23632	DIRECCION DE MEDICAMENTOS INSUMOS Y DROGAS	740899501293	UNIDAD CENTRAL DE PROCESO - CPU	S/S	S/M	VASTEC	2018	OPERATIVO
23633	DIRECCION DE MEDICAMENTOS INSUMOS Y DROGAS	740899501294	UNIDAD CENTRAL DE PROCESO - CPU	S/S	S/M	VASTEC	2018	OPERATIVO
23634	OFICINA DE PLANEAMIENTO Y MODERNIZACION	740899501357	UNIDAD CENTRAL DE PROCESO - CPU	MXL32910HP	COMPAQ PRO 6300SFF	HP	2019	OPERATIVO
23635	ORGANO DE CONTROL INSTITUCIONAL	740899501642	UNIDAD CENTRAL DE PROCESO - CPU	0180-271-251-098	FQC 04635	HALION	2019	OPERATIVO
23636	ORGANO DE CONTROL INSTITUCIONAL	740899501643	UNIDAD CENTRAL DE PROCESO - CPU	S/S	S/M	DATAONE	2019	OPERATIVO
23637	ORGANO DE CONTROL INSTITUCIONAL	740899501644	UNIDAD CENTRAL DE PROCESO - CPU	S/S	S/M	HALION	2019	OPERATIVO
23638	ORGANO DE CONTROL INSTITUCIONAL	740899501645	UNIDAD CENTRAL DE PROCESO - CPU	S/S	S/M	HALION	2019	OPERATIVO
23639	OFICINA DE ABASTECIMIENTO	740899501759	UNIDAD CENTRAL DE PROCESO - CPU	S/S	S/M	HALION	2019	OPERATIVO
23640	DIRECCION ADMINISTRATIVA	740899501761	UNIDAD CENTRAL DE PROCESO - CPU	00180-450-672-976	F6C-04667	HALION	2019	OPERATIVO
23641	DIRECCION ADMINISTRATIVA	740899501762	UNIDAD CENTRAL DE PROCESO - CPU	00180-453-893221	F6C-04667	HALION	2019	OPERATIVO
23642	DIRECCION ADMINISTRATIVA	740899501764	UNIDAD CENTRAL DE PROCESO - CPU	6D090196750026	VISSTON 6643	VASTEC	2019	OPERATIVO
23643	DIRECCION ADMINISTRATIVA	740899501765	UNIDAD CENTRAL DE PROCESO - CPU	GD090196750006	VISSION 6643TPM	ADVANCE	2019	OPERATIVO
23644	DIRECCION ADMINISTRATIVA	740899501772	UNIDAD CENTRAL DE PROCESO - CPU	S/S	S/M	DATAONE	2019	INOPERATIVO
23645	DIRECCION ADMINISTRATIVA	740899501773	UNIDAD CENTRAL DE PROCESO - CPU	S/S	S/M	DATAONE	2019	INOPERATIVO
23646	DIRECCION ADMINISTRATIVA	740899501784	UNIDAD CENTRAL DE PROCESO - CPU	S/S	S/M	DATAONE	2019	INOPERATIVO
23647	DIRECCION ADMINISTRATIVA	740899501785	UNIDAD CENTRAL DE PROCESO - CPU	S/S	S/M	DATAONE	2019	INOPERATIVO
23648	DIRECCION ADMINISTRATIVA	740899501787	UNIDAD CENTRAL DE PROCESO - CPU	S/S	S/M	DATAONE	2019	INOPERATIVO
23649	DIRECCION ADMINISTRATIVA	740899501788	UNIDAD CENTRAL DE PROCESO - CPU	S/S	S/M	HP	2019	INOPERATIVO
23650	DIRECCION ADMINISTRATIVA	740899501789	UNIDAD CENTRAL DE PROCESO - CPU	S/S	S/M	DATAONE	2019	OPERATIVO
23651	DIRECCION ADMINISTRATIVA	740899501790	UNIDAD CENTRAL DE PROCESO - CPU	S/S	S/M	DATAONE	2019	OPERATIVO
23652	DIRECCION ADMINISTRATIVA	740899501791	UNIDAD CENTRAL DE PROCESO - CPU	S/S	S/M	DATAONE	2019	OPERATIVO
23653	DIRECCION ADMINISTRATIVA	740899501792	UNIDAD CENTRAL DE PROCESO - CPU	S/S	S/M	DATAONE	2019	OPERATIVO
23654	DIRECCION ADMINISTRATIVA	740899501793	UNIDAD CENTRAL DE PROCESO - CPU	S/S	S/M	DATAONE	2019	OPERATIVO
23655	DIRECCION ADMINISTRATIVA	740899501794	UNIDAD CENTRAL DE PROCESO - CPU	S/S	S/M	DATAONE	2019	OPERATIVO
23656	DIRECCION ADMINISTRATIVA	740899501795	UNIDAD CENTRAL DE PROCESO - CPU	S/S	S/M	TEROS	2019	OPERATIVO
23657	DIRECCION ADMINISTRATIVA	740899501796	UNIDAD CENTRAL DE PROCESO - CPU	S/S	S/M	DATAONE	2019	OPERATIVO
23658	DIRECCION ADMINISTRATIVA	740899501797	UNIDAD CENTRAL DE PROCESO - CPU	S/S	S/M	DATAONE	2019	OPERATIVO
23659	DIRECCION ADMINISTRATIVA	740899501798	UNIDAD CENTRAL DE PROCESO - CPU	S/S	S/M	DATAONE	2019	OPERATIVO
23660	DIRECCION ADMINISTRATIVA	740899501799	UNIDAD CENTRAL DE PROCESO - CPU	S/S	S/M	DATAONE	2019	OPERATIVO
23661	DIRECCION ADMINISTRATIVA	740899501800	UNIDAD CENTRAL DE PROCESO - CPU	S/S	S/M	DATAONE	2019	OPERATIVO

DIRIS LIMA ESTE V° B° OFICINA DE ABASTECIMIENTO

N°	Nombre del Local	Código Patrimonial (Numérico)	Tipo (Vehículo o Maquinaria)	Placa /N° Serie	Modelo	Marca	Año de fabricación	Estado de Conservación (Operativo o Inoperativo)
23662	DIRECCION ADMINISTRATIVA	740899501801	UNIDAD CENTRAL DE PROCESO - CPU	S/S	S/M	DATAONE	2019	OPERATIVO
23663	DIRECCION ADMINISTRATIVA	740899501802	UNIDAD CENTRAL DE PROCESO - CPU	S/S	S/M	MICRONICS	2019	OPERATIVO
23664	DIRECCION ADMINISTRATIVA	740899501803	UNIDAD CENTRAL DE PROCESO - CPU	S/S	S/M	MICRONICS	2019	OPERATIVO
23665	DIRECCION ADMINISTRATIVA	740899501804	UNIDAD CENTRAL DE PROCESO - CPU	S/S	S/M	MICRONICS	2019	OPERATIVO
23666	DIRECCION ADMINISTRATIVA	740899501805	UNIDAD CENTRAL DE PROCESO - CPU	S/S	S/M	LG	2019	OPERATIVO
23667	DIRECCION ADMINISTRATIVA	740899501806	UNIDAD CENTRAL DE PROCESO - CPU	S/S	S/M	LG	2019	OPERATIVO
23668	DIRECCION ADMINISTRATIVA	740899501808	UNIDAD CENTRAL DE PROCESO - CPU	S/S	S/M	DATAONE	2019	OPERATIVO
23669	DIRECCION ADMINISTRATIVA	740899501809	UNIDAD CENTRAL DE PROCESO - CPU	S/S	S/M	DATAONE	2019	OPERATIVO
23670	DIRECCION ADMINISTRATIVA	740899501810	UNIDAD CENTRAL DE PROCESO - CPU	S/S	S/M	DATAONE	2019	OPERATIVO
23671	DIRECCION ADMINISTRATIVA	740899501811	UNIDAD CENTRAL DE PROCESO - CPU	S/S	S/M	DATAONE	2019	OPERATIVO
23672	DIRECCION ADMINISTRATIVA	740899501812	UNIDAD CENTRAL DE PROCESO - CPU	S/S	S/M	DATAONE	2019	OPERATIVO
23673	DIRECCION ADMINISTRATIVA	740899501813	UNIDAD CENTRAL DE PROCESO - CPU	S/S	S/M	DATAONE	2019	OPERATIVO
23674	DIRECCION ADMINISTRATIVA	740899501814	UNIDAD CENTRAL DE PROCESO - CPU	S/S	S/M	DATAONE	2019	OPERATIVO
23675	DIRECCION ADMINISTRATIVA	740899501815	UNIDAD CENTRAL DE PROCESO - CPU	S/S	S/M	DATAONE	2019	OPERATIVO
23676	DIRECCION ADMINISTRATIVA	740899501816	UNIDAD CENTRAL DE PROCESO - CPU	S/S	S/M	DATAONE	2019	OPERATIVO
23677	DIRECCION ADMINISTRATIVA	740899501817	UNIDAD CENTRAL DE PROCESO - CPU	S/S	S/M	DATAONE	2019	OPERATIVO
23678	DIRECCION ADMINISTRATIVA	740899501818	UNIDAD CENTRAL DE PROCESO - CPU	S/S	S/M	DATAONE	2019	OPERATIVO
23679	DIRECCION ADMINISTRATIVA	740899501819	UNIDAD CENTRAL DE PROCESO - CPU	S/S	S/M	DATAONE	2019	OPERATIVO
23680	DIRECCION ADMINISTRATIVA	740899501820	UNIDAD CENTRAL DE PROCESO - CPU	S/S	S/M	DATAONE	2019	OPERATIVO
23681	DIRECCION ADMINISTRATIVA	740899501822	UNIDAD CENTRAL DE PROCESO - CPU	S/S	S/M	DATAONE	2019	OPERATIVO
23682	DIRECCION ADMINISTRATIVA	740899501823	UNIDAD CENTRAL DE PROCESO - CPU	S/S	S/M	DATAONE	2019	OPERATIVO
23683	DIRECCION ADMINISTRATIVA	740899501825	UNIDAD CENTRAL DE PROCESO - CPU	S/S	S/M	DATAONE	2019	OPERATIVO
23684	DIRECCION ADMINISTRATIVA	740899501826	UNIDAD CENTRAL DE PROCESO - CPU	36127255863	JSD2	DELL	2019	OPERATIVO
23685	DIRECCION ADMINISTRATIVA	740899501827	UNIDAD CENTRAL DE PROCESO - CPU	35915437623	D11S	DELL	2019	OPERATIVO
23686	DIRECCION ADMINISTRATIVA	740899501828	UNIDAD CENTRAL DE PROCESO - CPU	35989480695	D11S	DELL	2019	OPERATIVO
23687	DIRECCION ADMINISTRATIVA	740899501829	UNIDAD CENTRAL DE PROCESO - CPU	36130521783	D11S	DELL	2019	OPERATIVO
23688	DIRECCION ADMINISTRATIVA	740899501830	UNIDAD CENTRAL DE PROCESO - CPU	36258125943	D11S	DELL	2019	OPERATIVO
23689	DIRECCION ADMINISTRATIVA	740899501831	UNIDAD CENTRAL DE PROCESO - CPU	37995222135	D11S	DELL	2019	OPERATIVO
23690	DIRECCION ADMINISTRATIVA	740899501832	UNIDAD CENTRAL DE PROCESO - CPU	38002127223	D11S	DELL	2019	OPERATIVO
23691	DIRECCION ADMINISTRATIVA	740899501833	UNIDAD CENTRAL DE PROCESO - CPU	38012111607	D11S	DELL	2019	OPERATIVO
23692	DIRECCION ADMINISTRATIVA	740899501834	UNIDAD CENTRAL DE PROCESO - CPU	38015284215	D11S	DELL	2019	OPERATIVO
23693	DIRECCION ADMINISTRATIVA	740899501835	UNIDAD CENTRAL DE PROCESO - CPU	38015564151	D11S	DELL	2019	OPERATIVO
23694	DIRECCION ADMINISTRATIVA	740899501836	UNIDAD CENTRAL DE PROCESO - CPU	38613227511	HQLBH13	DELL	2019	OPERATIVO
23695	DIRECCION ADMINISTRATIVA	740899501837	UNIDAD CENTRAL DE PROCESO - CPU	38Q12158263	D11S	DELL	2019	OPERATIVO
23696	DIRECCION ADMINISTRATIVA	740899501838	UNIDAD CENTRAL DE PROCESO - CPU	41598567290	S/M	DELL	2019	OPERATIVO
23697	DIRECCION ADMINISTRATIVA	740899501839	UNIDAD CENTRAL DE PROCESO - CPU	HGDGH13	S/M	DELL	2019	OPERATIVO
23698	DIRECCION ADMINISTRATIVA	740899501840	UNIDAD CENTRAL DE PROCESO - CPU	HGDGH13	D11S	DELL	2019	OPERATIVO
23699	DIRECCION ADMINISTRATIVA	740899501841	UNIDAD CENTRAL DE PROCESO - CPU	MODJXA00	D11S	DELL	2019	OPERATIVO
23700	DIRECCION ADMINISTRATIVA	740899501842	UNIDAD CENTRAL DE PROCESO - CPU	MODJXA00	JSD2	DELL	2019	OPERATIVO

DIRIS LIMA ESTE
MINSA

N°	Nombre del Local	Código Patrimonial (Numérico)	Tipo (Vehículo o Maquinaria)	Placa /N° Serie	Modelo	Marca	Año de fabricación	Estado de Conservación (Operativo o Inoperativo)
23701	DIRECCION ADMINISTRATIVA	740899501843	UNIDAD CENTRAL DE PROCESO - CPU	S/S	OPIPLEX 7070	DELL	2019	OPERATIVO
23702	DIRECCION ADMINISTRATIVA	740899501844	UNIDAD CENTRAL DE PROCESO - CPU	S/S	D11S	DELL	2019	OPERATIVO
23703	DIRECCION ADMINISTRATIVA	740899501845	UNIDAD CENTRAL DE PROCESO - CPU	S/S	D11S	DELL	2019	OPERATIVO
23704	DIRECCION ADMINISTRATIVA	740899501846	UNIDAD CENTRAL DE PROCESO - CPU	S/S	S/M	DELL	2019	OPERATIVO
23705	DIRECCION ADMINISTRATIVA	740899501847	UNIDAD CENTRAL DE PROCESO - CPU	S/S	S/M	DELL	2019	OPERATIVO
23706	DIRECCION ADMINISTRATIVA	740899501848	UNIDAD CENTRAL DE PROCESO - CPU	S/S	OPIPLEX 7070	DELL	2019	OPERATIVO
23707	DIRECCION ADMINISTRATIVA	740899501849	UNIDAD CENTRAL DE PROCESO - CPU	S/S	OPIPLEX 7070	DELL	2019	OPERATIVO
23708	DIRECCION ADMINISTRATIVA	740899501850	UNIDAD CENTRAL DE PROCESO - CPU	S/S	OPIPLEX 7070	DELL	2019	OPERATIVO
23709	DIRECCION ADMINISTRATIVA	740899501851	UNIDAD CENTRAL DE PROCESO - CPU	S/S	D11S	DELL	2019	OPERATIVO
23710	DIRECCION ADMINISTRATIVA	740899501852	UNIDAD CENTRAL DE PROCESO - CPU	S/S	D11S	DELL	2019	OPERATIVO
23711	DIRECCION ADMINISTRATIVA	740899501853	UNIDAD CENTRAL DE PROCESO - CPU	S/S	S/M	DELUXE	2019	INOPERATIVO
23712	DIRECCION ADMINISTRATIVA	740899501854	UNIDAD CENTRAL DE PROCESO - CPU	S/S	S/M	DATAONE	2019	OPERATIVO
23713	DIRECCION ADMINISTRATIVA	740899501855	UNIDAD CENTRAL DE PROCESO - CPU	S/S	S/M	DATAONE	2019	OPERATIVO
23714	DIRECCION ADMINISTRATIVA	740899501856	UNIDAD CENTRAL DE PROCESO - CPU	S/S	S/M	DATAONE	2019	OPERATIVO
23715	DIRECCION ADMINISTRATIVA	740899501857	UNIDAD CENTRAL DE PROCESO - CPU	S/S	S/M	DATAONE	2019	OPERATIVO
23716	DIRECCION ADMINISTRATIVA	740899501858	UNIDAD CENTRAL DE PROCESO - CPU	S/S	S/M	DATAONE	2019	OPERATIVO
23717	DIRECCION ADMINISTRATIVA	740899501859	UNIDAD CENTRAL DE PROCESO - CPU	S/S	S/M	DATAONE	2019	INOPERATIVO
23718	DIRECCION ADMINISTRATIVA	740899501865	UNIDAD CENTRAL DE PROCESO - CPU	S/S	S/M	HALION	2019	INOPERATIVO
23719	DIRECCION ADMINISTRATIVA	740899501866	UNIDAD CENTRAL DE PROCESO - CPU	S/S	S/M	HALION	2019	INOPERATIVO
23720	DIRECCION ADMINISTRATIVA	740899501867	UNIDAD CENTRAL DE PROCESO - CPU	S/S	S/M	HALION	2019	INOPERATIVO
23721	DIRECCION ADMINISTRATIVA	740899501868	UNIDAD CENTRAL DE PROCESO - CPU	S/S	S/M	COMPATIBLE	2019	INOPERATIVO
23722	DIRECCION ADMINISTRATIVA	740899501869	UNIDAD CENTRAL DE PROCESO - CPU	S/S	S/M	COMPATIBLE	2019	INOPERATIVO
23723	DIRECCION ADMINISTRATIVA	740899501870	UNIDAD CENTRAL DE PROCESO - CPU	S/S	S/M	HALION	2019	INOPERATIVO
23724	DIRECCION ADMINISTRATIVA	740899501871	UNIDAD CENTRAL DE PROCESO - CPU	X16-93649	S/M	HALION	2019	OPERATIVO
23725	DIRECCION ADMINISTRATIVA	740899501872	UNIDAD CENTRAL DE PROCESO - CPU	X16-93649	FQC-04835	HALION	2019	OPERATIVO
23726	DIRECCION ADMINISTRATIVA	740899501873	UNIDAD CENTRAL DE PROCESO - CPU	S/S	FQC04667	COMPATIBLE	2019	INOPERATIVO
23727	DIRECCION ADMINISTRATIVA	740899501874	UNIDAD CENTRAL DE PROCESO - CPU	S/S	S/S	COMPATIBLE	2019	INOPERATIVO
23728	DIRECCION ADMINISTRATIVA	740899501875	UNIDAD CENTRAL DE PROCESO - CPU	S/S	S/M	HALION	2019	INOPERATIVO
23729	DIRECCION ADMINISTRATIVA	740899501876	UNIDAD CENTRAL DE PROCESO - CPU	S/S	S/M	HALION	2019	INOPERATIVO
23730	DIRECCION ADMINISTRATIVA	740899501877	UNIDAD CENTRAL DE PROCESO - CPU	S/S	S/M	HALION	2019	INOPERATIVO
23731	DIRECCION ADMINISTRATIVA	740899501879	UNIDAD CENTRAL DE PROCESO - CPU	S/S	S/M	HALION	2019	INOPERATIVO
23732	DIRECCION ADMINISTRATIVA	740899501880	UNIDAD CENTRAL DE PROCESO - CPU	S/S	S/M	HALION	2019	INOPERATIVO
23733	DIRECCION ADMINISTRATIVA	740899501881	UNIDAD CENTRAL DE PROCESO - CPU	S/S	S/M	HALION	2019	INOPERATIVO
23734	DIRECCION ADMINISTRATIVA	740899501882	UNIDAD CENTRAL DE PROCESO - CPU	S/S	S/M	COMPATIBLE	2019	INOPERATIVO
23735	DIRECCION ADMINISTRATIVA	740899501883	UNIDAD CENTRAL DE PROCESO - CPU	S/S	S/M	HALION	2019	INOPERATIVO
23736	DIRECCION ADMINISTRATIVA	740899501884	UNIDAD CENTRAL DE PROCESO - CPU	S/M	S/M	COMPATIBLE	2019	INOPERATIVO
23737	DIRECCION ADMINISTRATIVA	740899501885	UNIDAD CENTRAL DE PROCESO - CPU	S/S	S/M	HALION	2019	OPERATIVO
23738	DIRECCION ADMINISTRATIVA	740899501886	UNIDAD CENTRAL DE PROCESO - CPU	S/S	S/M	HALION	2019	OPERATIVO
23739	DIRECCION ADMINISTRATIVA	740899501887	UNIDAD CENTRAL DE PROCESO - CPU	00180-453-893-468	FQC-04667	HALION	2019	OPERATIVO

DIRIS LIMA ESTE MINSA CENTRO DE ABASTECIMIENTO

N°	Nombre del Local	Código Patrimonial (Numérico)	Tipo (Vehículo o Maquinaria)	Placa /N° Serie	Modelo	Marca	Año de fabricación	Estado de Conservación (Operativo o Inoperativo)
23740	DIRECCION ADMINISTRATIVA	740899501888	UNIDAD CENTRAL DE PROCESO - CPU	S/S	S/M	HALION	2019	OPERATIVO
23741	DIRECCION ADMINISTRATIVA	740899501889	UNIDAD CENTRAL DE PROCESO - CPU	S/S	S/M	HALION	2019	OPERATIVO
23742	DIRECCION ADMINISTRATIVA	740899501890	UNIDAD CENTRAL DE PROCESO - CPU	S/S	S/M	HALION	2019	OPERATIVO
23743	DIRECCION ADMINISTRATIVA	740899501891	UNIDAD CENTRAL DE PROCESO - CPU	S/S	S/M	HALION	2019	OPERATIVO
23744	DIRECCION ADMINISTRATIVA	740899501892	UNIDAD CENTRAL DE PROCESO - CPU	S/S	S/M	HALION	2019	OPERATIVO
23745	DIRECCION ADMINISTRATIVA	740899501893	UNIDAD CENTRAL DE PROCESO - CPU	S/S	S/M	HALION	2019	OPERATIVO
23746	DIRECCION ADMINISTRATIVA	740899501894	UNIDAD CENTRAL DE PROCESO - CPU	S/S	S/M	HALION	2019	OPERATIVO
23747	DIRECCION ADMINISTRATIVA	740899501895	UNIDAD CENTRAL DE PROCESO - CPU	S/S	S/M	HALION	2019	OPERATIVO
23748	DIRECCION ADMINISTRATIVA	740899501896	UNIDAD CENTRAL DE PROCESO - CPU	S/S	S/M	HALION	2019	OPERATIVO
23749	DIRECCION ADMINISTRATIVA	740899501897	UNIDAD CENTRAL DE PROCESO - CPU	S/S	S/M	HALION	2019	OPERATIVO
23750	DIRECCION ADMINISTRATIVA	740899501898	UNIDAD CENTRAL DE PROCESO - CPU	S/S	S/M	HALION	2019	OPERATIVO
23751	DIRECCION ADMINISTRATIVA	740899501899	UNIDAD CENTRAL DE PROCESO - CPU	MXL60211BM	ELITEDESK800G1	HP	2019	INOPERATIVO
23752	DIRECCION ADMINISTRATIVA	740899501900	UNIDAD CENTRAL DE PROCESO - CPU	S/S	S/M	HALION	2019	OPERATIVO
23753	DIRECCION ADMINISTRATIVA	740899501901	UNIDAD CENTRAL DE PROCESO - CPU	S/S	S/M	HALION	2019	OPERATIVO
23754	DIRECCION ADMINISTRATIVA	740899501902	UNIDAD CENTRAL DE PROCESO - CPU	S/S	S/M	HALION	2019	OPERATIVO
23755	DIRECCION ADMINISTRATIVA	740899501903	UNIDAD CENTRAL DE PROCESO - CPU	S/S	S/M	HALION	2019	OPERATIVO
23756	DIRECCION ADMINISTRATIVA	740899501909	UNIDAD CENTRAL DE PROCESO - CPU	00180-271-251-098	S/M	HALION	2019	OPERATIVO
23757	DIRECCION ADMINISTRATIVA	740899501912	UNIDAD CENTRAL DE PROCESO - CPU	S/S	S/M	HP	2019	OPERATIVO
23758	DIRECCION ADMINISTRATIVA	740899501913	UNIDAD CENTRAL DE PROCESO - CPU	S/S	S/M	HP	2019	OPERATIVO
23759	DIRECCION ADMINISTRATIVA	740899501914	UNIDAD CENTRAL DE PROCESO - CPU	00180-449-634-238	TQC-04687	HALION	2019	OPERATIVO
23760	DIRECCION ADMINISTRATIVA	740899501915	UNIDAD CENTRAL DE PROCESO - CPU	00180-453-893-376	FQC-04667	HALION	2019	OPERATIVO
23761	DIRECCION ADMINISTRATIVA	740899501917	UNIDAD CENTRAL DE PROCESO - CPU	S/S	S/M	HALION	2019	OPERATIVO
23762	DIRECCION ADMINISTRATIVA	740899501918	UNIDAD CENTRAL DE PROCESO - CPU	00180-271-258-098	FQC-4835	HALION	2019	OPERATIVO
23763	DIRECCION ADMINISTRATIVA	740899501919	UNIDAD CENTRAL DE PROCESO - CPU	S/S	S/M	HALION	2019	OPERATIVO
23764	DIRECCION ADMINISTRATIVA	740899501926	UNIDAD CENTRAL DE PROCESO - CPU	MXL5521CD6	ELITE DESK 800	HP	2019	OPERATIVO
23765	DIRECCION ADMINISTRATIVA	740899501927	UNIDAD CENTRAL DE PROCESO - CPU	MXL5521CKH	ELITE DESK800 G1	HP	2019	INOPERATIVO
23766	DIRECCION ADMINISTRATIVA	740899501928	UNIDAD CENTRAL DE PROCESO - CPU	MXL5521CLW	ELITE DESK800	HP	2019	OPERATIVO
23767	DIRECCION ADMINISTRATIVA	740899501929	UNIDAD CENTRAL DE PROCESO - CPU	MXL5521CMR	MXL5521CMR	HP	2019	OPERATIVO
23768	DIRECCION ADMINISTRATIVA	740899501930	UNIDAD CENTRAL DE PROCESO - CPU	MXL5521CN6	ELITE DESK 800 GISFF	HP	2019	OPERATIVO
23769	DIRECCION ADMINISTRATIVA	740899501931	UNIDAD CENTRAL DE PROCESO - CPU	MXL5521CN7	ELITE DESK	HP	2019	OPERATIVO
23770	DIRECCION ADMINISTRATIVA	740899501932	UNIDAD CENTRAL DE PROCESO - CPU	MXL5521CNN	ELITE DESK 800	HP	2019	INOPERATIVO
23771	DIRECCION ADMINISTRATIVA	740899501933	UNIDAD CENTRAL DE PROCESO - CPU	74089950	ELITE DESK 800 G1 SFF	HP	2019	INOPERATIVO
23772	DIRECCION ADMINISTRATIVA	740899501934	UNIDAD CENTRAL DE PROCESO - CPU	MXL5521CQ3	ELITE DESK 800 SFF	HP	2019	INOPERATIVO
23773	DIRECCION ADMINISTRATIVA	740899501935	UNIDAD CENTRAL DE PROCESO - CPU	MXL5521CQY	800G1SFF	HP	2019	OPERATIVO
23774	DIRECCION ADMINISTRATIVA	740899501936	UNIDAD CENTRAL DE PROCESO - CPU	MXL5521CR5	ELITE DESK 800	HP	2019	OPERATIVO
23775	DIRECCION ADMINISTRATIVA	740899501937	UNIDAD CENTRAL DE PROCESO - CPU	MXL5521CR7	ELITE DESK800	HP	2019	OPERATIVO
23776	DIRECCION ADMINISTRATIVA	740899501938	UNIDAD CENTRAL DE PROCESO - CPU	MXL5521CRS	ELITE DESK800	HP	2019	OPERATIVO
23777	DIRECCION ADMINISTRATIVA	740899501939	UNIDAD CENTRAL DE PROCESO - CPU	MXL5521CSF	ELITE DESK 800	HP	2019	OPERATIVO
23778	DIRECCION ADMINISTRATIVA	740899501940	UNIDAD CENTRAL DE PROCESO - CPU	MXL34714CL	ELITE DESK 800 G1SFF	HP	2019	INOPERATIVO

S LIMA ESTE
V°B°
MINSA
DE ABASTECIMIENTO

N°	Nombre del Local	Código Patrimonial (Numérico)	Tipo (Vehículo o Maquinaria)	Placa /N° Serie	Modelo	Marca	Año de fabricación	Estado de Conservación (Operativo o Inoperativo)
23779	DIRECCION ADMINISTRATIVA	740899501941	UNIDAD CENTRAL DE PROCESO - CPU	MXL5521CW7	ELITE DESK800	HP	2019	OPERATIVO
23780	DIRECCION ADMINISTRATIVA	740899501942	UNIDAD CENTRAL DE PROCESO - CPU	MXL5521GDC	ELITE DESK800	HP	2019	OPERATIVO
23781	DIRECCION ADMINISTRATIVA	740899501943	UNIDAD CENTRAL DE PROCESO - CPU	MXL-5521JYL	ELITE DESK 800	HP	2019	INOPERATIVO
23782	DIRECCION ADMINISTRATIVA	740899501944	UNIDAD CENTRAL DE PROCESO - CPU	MXL60031BE37	ELITE DESK 800	HP	2019	OPERATIVO
23783	DIRECCION ADMINISTRATIVA	740899501945	UNIDAD CENTRAL DE PROCESO - CPU	S/S	S/M	HP	2019	OPERATIVO
23784	DIRECCION ADMINISTRATIVA	740899501966	UNIDAD CENTRAL DE PROCESO - CPU	MXL3282HWY	COMPAQ 8305	HP	2019	OPERATIVO
23785	DIRECCION ADMINISTRATIVA	740899501967	UNIDAD CENTRAL DE PROCESO - CPU	MXL5112CNT	COMPAQ PRO 63	HP	2019	INOPERATIVO
23786	DIRECCION ADMINISTRATIVA	740899501968	UNIDAD CENTRAL DE PROCESO - CPU	MXL216152S	COMPAQ 8300	HP	2019	INOPERATIVO
23787	DIRECCION ADMINISTRATIVA	740899501969	UNIDAD CENTRAL DE PROCESO - CPU	MXL32910HN	COMPAQ 8301	HP	2019	INOPERATIVO
23788	DIRECCION ADMINISTRATIVA	740899501970	UNIDAD CENTRAL DE PROCESO - CPU	MXL2501DSN	COMPAQ 6300	HP	2019	OPERATIVO
23789	DIRECCION ADMINISTRATIVA	740899501971	UNIDAD CENTRAL DE PROCESO - CPU	MXL2501DS0	COMPAQ 6300	HP	2019	INOPERATIVO
23790	DIRECCION ADMINISTRATIVA	740899501973	UNIDAD CENTRAL DE PROCESO - CPU	MXL2501DSN	COMPAQ 8306	HP	2019	OPERATIVO
23791	ORGANO DE CONTROL INSTITUCIONAL	740899501974	UNIDAD CENTRAL DE PROCESO - CPU	MXL2501DSL	COMPAQ PRO SFF 6300	HP	2019	OPERATIVO
23792	DIRECCION ADMINISTRATIVA	740899501975	UNIDAD CENTRAL DE PROCESO - CPU	MXL5112CKZ	COMPAQ 630	HP	2019	OPERATIVO
23793	DIRECCION ADMINISTRATIVA	740899501977	UNIDAD CENTRAL DE PROCESO - CPU	MXLS1112N8	PRO 6300	HP	2019	OPERATIVO
23794	ORGANO DE CONTROL INSTITUCIONAL	740899501978	UNIDAD CENTRAL DE PROCESO - CPU	MXL5521CS1	ELITE DESK 800 G1 SFF	HP	2019	OPERATIVO
23795	ORGANO DE CONTROL INSTITUCIONAL	740899501979	UNIDAD CENTRAL DE PROCESO - CPU	MXL5512QQ2	ELITE DESK 800 G1 SFF	HP	2019	OPERATIVO
23796	ORGANO DE CONTROL INSTITUCIONAL	740899501980	UNIDAD CENTRAL DE PROCESO - CPU	MXL5521CQT	ELITE DESK 800 G1 SFF	HP	2019	OPERATIVO
23797	ORGANO DE CONTROL INSTITUCIONAL	740899501981	UNIDAD CENTRAL DE PROCESO - CPU	MXL3291052	COPAQ ELITE 800	HP	2019	OPERATIVO
23798	CENTRO DE SALUD VIÑA SAN FRANCISCO	740899500441	UNIDAD CENTRAL DE PROCESO - CPU			DATAONE	2012	OPERATIVO
23799	CENTRO DE SALUD VIÑA SAN FRANCISCO	740899500654	UNIDAD CENTRAL DE PROCESO - CPU	MXL3350SKR	6300	HP	2013	INOPERATIVO
23800	CENTRO DE SALUD VIÑA SAN FRANCISCO	740899500751	UNIDAD CENTRAL DE PROCESO - CPU	MXL3480ZX1		HP	2014	OPERATIVO
23801	CENTRO DE SALUD VIÑA SAN FRANCISCO	740899501003	UNIDAD CENTRAL DE PROCESO - CPU	MXL6021FX7	ELITE DESK 800G1SFF	HP	2016	OPERATIVO
23802	CENTRO DE SALUD VIÑA SAN FRANCISCO	740899501458	UNIDAD CENTRAL DE PROCESO - CPU	8CG9241ZN2	PRO ONE 400 G4 AIO	H P	2019	OPERATIVO
23803	CENTRO DE SALUD VIÑA SAN FRANCISCO	740899501524	UNIDAD CENTRAL DE PROCESO - CPU	MXL9216HZG	ESK600	HP	2019	OPERATIVO
23804	CENTRO DE SALUD VIÑA SAN FRANCISCO	740899502116	UNIDAD CENTRAL DE PROCESO - CPU	GHN9H13	D111S	DELL	2020	OPERATIVO
23805	CENTRO DE SALUD VIÑA SAN FRANCISCO	740899502117	UNIDAD CENTRAL DE PROCESO - CPU	HC6JH13	D111S	DELL	2020	OPERATIVO
23806	CENTRO DE SALUD VIÑA SAN FRANCISCO	740899502118	UNIDAD CENTRAL DE PROCESO - CPU	HCFHH13	D111S	DELL	2020	OPERATIVO
23807	CENTRO DE SALUD VIÑA SAN FRANCISCO	740899502119	UNIDAD CENTRAL DE PROCESO - CPU	HJXDH13	D111S	DELL	2020	OPERATIVO
23808	CENTRO DE SALUD VIÑA SAN FRANCISCO	740899502120	UNIDAD CENTRAL DE PROCESO - CPU	HCHDH13	D111S	DELL	2020	OPERATIVO
23809	CENTRO DE SALUD VIÑA SAN FRANCISCO	740899502121	UNIDAD CENTRAL DE PROCESO - CPU	HDJCH13	D111S	DELL	2020	OPERATIVO
23810	CENTRO DE SALUD VIÑA SAN FRANCISCO	740899502122	UNIDAD CENTRAL DE PROCESO - CPU	HH9FH13	D111S	DELL	2020	OPERATIVO
23811	CENTRO DE SALUD VIÑA SAN FRANCISCO	740899502618	UNIDAD CENTRAL DE PROCESO - CPU	BGCH673	OPTIPLEX 7080	DELL	2020	OPERATIVO
23812	CENTRO DE SALUD VIÑA SAN FRANCISCO	740899500912	UNIDAD CENTRAL DE PROCESO - CPU	MJ01TDZ5	THINKCENTRE M93	LENOVO	2016	OPERATIVO
23813	CENTRO DE SALUD 07 DE OCTUBRE	740899502720	UNIDAD CENTRAL DE PROCESO - CPU	MXL0504RVJ	S/M	HP	2022	OPERATIVO
23814	CENTRO DE SALUD 07 DE OCTUBRE	740899502750	UNIDAD CENTRAL DE PROCESO - CPU	MXL0504SMY	HP400 G7	HP.	2022	OPERATIVO
23815	CENTRO DE SALUD ALFA Y OMEGA	740899502726	UNIDAD CENTRAL DE PROCESO - CPU	MXL04636N9	S/M	HP	2022	OPERATIVO
23816	CENTRO DE SALUD ALFA Y OMEGA	740899502773	UNIDAD CENTRAL DE PROCESO - CPU	3104868	VASTEC COMMANDER XII	VASTEC	2022	OPERATIVO
23817	CENTRO DE SALUD ANCIETA BAJA	740899502718	UNIDAD CENTRAL DE PROCESO - CPU	MXL0463781	S/M	HP	2022	OPERATIVO

DIRIS LIMA ESTE
MINSA
OFICINA DE ABASTECIMIENTO

N°	Nombre del Local	Código Patrimonial (Numérico)	Tipo (Vehículo o Maquinaria)	Placa /N° Serie	Modelo	Marca	Año de fabricación	Estado de Conservación (Operativo o Inoperativo)
23818	CENTRO DE SALUD ANCIETA BAJA	740899502766	UNIDAD CENTRAL DE PROCESO - CPU	3104884	VASTEC COMMANDER XII	VASTEC	2022	OPERATIVO
23819	CENTRO DE SALUD CHANCAS DE ANDAHUAYLAS	740899502721	UNIDAD CENTRAL DE PROCESO - CPU	MXL0504HJR	S/M	HP	2022	OPERATIVO
23820	CENTRO DE SALUD CHOSICA	740899502714	UNIDAD CENTRAL DE PROCESO - CPU	MXL0463785	S/M	HP	2022	OPERATIVO
23821	CENTRO DE SALUD COOPERATIVA UNIVERSAL	740899502709	UNIDAD CENTRAL DE PROCESO - CPU	MXL04636SC	S/M	HP	2022	OPERATIVO
23822	CENTRO DE SALUD COOPERATIVA UNIVERSAL	740899502768	UNIDAD CENTRAL DE PROCESO - CPU	3104887	VASTEC COMMANDER XII	VASTEC	2022	OPERATIVO
23823	CENTRO DE SALUD EL AGUSTINO	740899502772	UNIDAD CENTRAL DE PROCESO - CPU	3104892	VASTEC COMMANDER XII	VASTEC	2022	OPERATIVO
23824	CENTRO DE SALUD EL BOSQUE	740899502753	UNIDAD CENTRAL DE PROCESO - CPU	MXL04637CR	HP400 G7	HP.	2022	OPERATIVO
23825	CENTRO DE SALUD GUSTAVO LANATTA	740899502727	UNIDAD CENTRAL DE PROCESO - CPU	MXL0504HLJ	S/M	HP	2022	OPERATIVO
23826	CENTRO DE SALUD GUSTAVO LANATTA	740899502775	UNIDAD CENTRAL DE PROCESO - CPU	3104871	VASTEC COMMANDER XII	VASTEC	2022	OPERATIVO
23827	PUESTO DE SALUD VILLA DEL SOL	740899500497	UNIDAD CENTRAL DE PROCESO - CPU			DATAONE	2012	OPERATIVO
23828	PUESTO DE SALUD VILLA DEL SOL	740899500577	UNIDAD CENTRAL DE PROCESO - CPU			HP	2013	OPERATIVO
23829	PUESTO DE SALUD VILLA DEL SOL	740899500626	UNIDAD CENTRAL DE PROCESO - CPU			HP	2013	OPERATIVO
23830	PUESTO DE SALUD VILLA DEL SOL	740899500750	UNIDAD CENTRAL DE PROCESO - CPU	MXL34714J1		HP	2014	OPERATIVO
23831	PUESTO DE SALUD VILLA DEL SOL	740899501083	UNIDAD CENTRAL DE PROCESO - CPU	MJ04MHJH	THINKCENT M900SFF	LENOVO	2017	OPERATIVO
23832	PUESTO DE SALUD VILLA DEL SOL	740899501147	UNIDAD CENTRAL DE PROCESO - CPU	MJ064ZPP	910S	LENOVO THINKCENT	2018	OPERATIVO
23833	PUESTO DE SALUD VILLA DEL SOL	740899501175	UNIDAD CENTRAL DE PROCESO - CPU	MJ0650NV	910S	LENOVO THINKCENT	2018	OPERATIVO
23834	PUESTO DE SALUD VILLA DEL SOL	740899501181	UNIDAD CENTRAL DE PROCESO - CPU	MJ0651BD	910S	LENOVO	2018	OPERATIVO
23835	PUESTO DE SALUD VILLA DEL SOL	740899501265	UNIDAD CENTRAL DE PROCESO - CPU	MXL8332885		HP	2018	OPERATIVO
23836	PUESTO DE SALUD VILLA DEL SOL	740899501425	UNIDAD CENTRAL DE PROCESO - CPU	8CG9241ZGX	PRO ONE 400 G4 AIO	H P	2019	OPERATIVO
23837	PUESTO DE SALUD VILLA DEL SOL	740899501577	UNIDAD CENTRAL DE PROCESO - CPU	MXL91549HW	ESK 600 G4 SFF	HP	2019	OPERATIVO
23838	PUESTO DE SALUD VILLA DEL SOL	740899501612	UNIDAD CENTRAL DE PROCESO - CPU	MXL9216MMW	ESK 600 G4 SFF	HP	2019	OPERATIVO
23839	PUESTO DE SALUD VILLA DEL SOL	740899502531	UNIDAD CENTRAL DE PROCESO - CPU	GHZ6H13	D111S	DELL	2020	OPERATIVO
23840	PUESTO DE SALUD VILLA DEL SOL	740899502532	UNIDAD CENTRAL DE PROCESO - CPU	GJ18H13	D111S	DELL	2020	OPERATIVO
23841	PUESTO DE SALUD VILLA DEL SOL	740899502533	UNIDAD CENTRAL DE PROCESO - CPU	GN25H13	D111S	DELL	2020	OPERATIVO
23842	PUESTO DE SALUD VILLA DEL SOL	740899502534	UNIDAD CENTRAL DE PROCESO - CPU	H6P6H13	D111S	DELL	2020	OPERATIVO
23843	PUESTO DE SALUD VILLA DEL SOL	740899502535	UNIDAD CENTRAL DE PROCESO - CPU	H6V5H13	D111S	DELL	2020	OPERATIVO
23844	PUESTO DE SALUD VILLA DEL SOL	740899502536	UNIDAD CENTRAL DE PROCESO - CPU	GHS5H13	D111S	DELL	2020	OPERATIVO
23845	PUESTO DE SALUD VILLA DEL SOL	740899502537	UNIDAD CENTRAL DE PROCESO - CPU	H6M8H13	D111S	DELL	2020	OPERATIVO
23846	CENTRO DE SALUD JICAMARCA	740899502715	UNIDAD CENTRAL DE PROCESO - CPU	MXL04636YG	S/M	HP	2022	OPERATIVO
23847	CENTRO DE SALUD JICAMARCA	740899502748	UNIDAD CENTRAL DE PROCESO - CPU	MXL04636TT	HP400 G7	HP.	2022	OPERATIVO
23848	CENTRO DE SALUD JICAMARCA	740899502787	UNIDAD CENTRAL DE PROCESO - CPU	3104880	VASTEC COMMANDER XII	VASTEC	2022	OPERATIVO
23849	CENTRO DE SALUD MANYLSA	740899502731	UNIDAD CENTRAL DE PROCESO - CPU	MXL04637D0	S/M	HP	2022	OPERATIVO
23850	CENTRO DE SALUD MANYLSA	740899502758	UNIDAD CENTRAL DE PROCESO - CPU	MXL0504R8L	HP400 G7	HP.	2022	OPERATIVO
23851	CENTRO DE SALUD MANYLSA	740899502778	UNIDAD CENTRAL DE PROCESO - CPU	3104894	VASTEC COMMANDER XII	VASTEC	2022	OPERATIVO
23852	CENTRO DE SALUD MICAELA BASTIDAS	740899502725	UNIDAD CENTRAL DE PROCESO - CPU	MXL0504RFC	S/M	HP	2022	OPERATIVO
23853	CENTRO DE SALUD MICAELA BASTIDAS	740899502754	UNIDAD CENTRAL DE PROCESO - CPU	MXL0504RXY	HP400 G7	HP.	2022	OPERATIVO
23854	CENTRO DE SALUD MICAELA BASTIDAS	740899502755	UNIDAD CENTRAL DE PROCESO - CPU	MXL0504RWS	HP400 G7	HP.	2022	OPERATIVO
23855	CENTRO DE SALUD MICAELA BASTIDAS	740899502756	UNIDAD CENTRAL DE PROCESO - CPU	MXL04637KF	HP400 G7	HP.	2022	OPERATIVO
23856	CENTRO DE SALUD MICAELA BASTIDAS	740899502776	UNIDAD CENTRAL DE PROCESO - CPU	3104872	VASTEC COMMANDER XII	VASTEC	2022	OPERATIVO

DIRIS LIMA ESTE MINSA OFICINA DE ABASTECIMIENTO

N°	Nombre del Local	Código Patrimonial (Numérico)	Tipo (Vehículo o Maquinaria)	Placa /N° Serie	Modelo	Marca	Año de fabricación	Estado de Conservación (Operativo o Inoperativo)
23857	CENTRO DE SALUD MORON	740899502783	UNIDAD CENTRAL DE PROCESO - CPU	3104874	VASTEC COMMANDER XII	VASTEC	2022	OPERATIVO
23858	CENTRO DE SALUD MOYOPAMPA	740899502746	UNIDAD CENTRAL DE PROCESO - CPU	MXL04637JH	HP400 G7	HP.	2022	OPERATIVO
23859	CENTRO DE SALUD MOYOPAMPA	740899502784	UNIDAD CENTRAL DE PROCESO - CPU	3104875	VASTEC COMMANDER XII	VASTEC	2022	OPERATIVO
23860	CENTRO DE SALUD NOCHETO	740899502767	UNIDAD CENTRAL DE PROCESO - CPU	3104885	VASTEC COMMANDER XII	VASTEC	2022	OPERATIVO
23861	CENTRO DE SALUD PRIMAVERA	740899502719	UNIDAD CENTRAL DE PROCESO - CPU	MXL0463780	S/M	HP	2022	OPERATIVO
23862	CENTRO DE SALUD VIÑA ALTA	740899501436	UNIDAD CENTRAL DE PROCESO - CPU	8CG9242QZQ	PRO ONE 400 G4 AIO	H P	2019	OPERATIVO
23863	CENTRO DE SALUD VIÑA ALTA	740899502609	UNIDAD CENTRAL DE PROCESO - CPU	BGCC673	OPTIPLEX 7080	DELL	2020	OPERATIVO
23864	CENTRO DE SALUD PRIMAVERA	740899502770	UNIDAD CENTRAL DE PROCESO - CPU	3104890	VASTEC COMMANDER XII	VASTEC	2022	OPERATIVO
23865	CENTRO DE SALUD VIRGEN DEL CARMEN LA ERA	740899500721	UNIDAD CENTRAL DE PROCESO - CPU	MXL34714CW		HP	2014	OPERATIVO
23866	CENTRO DE SALUD VIRGEN DEL CARMEN LA ERA	740899500983	UNIDAD CENTRAL DE PROCESO - CPU	MXL60212ZZ	ELITE DESK 800G1SFF	HP	2016	OPERATIVO
23867	CENTRO DE SALUD VIRGEN DEL CARMEN LA ERA	740899501218	UNIDAD CENTRAL DE PROCESO - CPU	MXL8031C44		HP	2018	OPERATIVO
23868	CENTRO DE SALUD VIRGEN DEL CARMEN LA ERA	740899501278	UNIDAD CENTRAL DE PROCESO - CPU	MXL8331K42		HP	2018	OPERATIVO
23869	CENTRO DE SALUD VIRGEN DEL CARMEN LA ERA	740899501442	UNIDAD CENTRAL DE PROCESO - CPU	8CG9234DR2	PRO ONE 400 G4 AIO	H P	2019	OPERATIVO
23870	CENTRO DE SALUD VIRGEN DEL CARMEN LA ERA	740899501552	UNIDAD CENTRAL DE PROCESO - CPU	MXL9216MN1	ESK 600 G4 SFF	HP	2019	OPERATIVO
23871	CENTRO DE SALUD VIRGEN DEL CARMEN LA ERA	740899502003	UNIDAD CENTRAL DE PROCESO - CPU	HQHBH13	D111S	DELL	2020	OPERATIVO
23872	CENTRO DE SALUD VIRGEN DEL CARMEN LA ERA	740899502004	UNIDAD CENTRAL DE PROCESO - CPU	HQ4HH13	D111S	DELL	2020	OPERATIVO
23873	CENTRO DE SALUD VIRGEN DEL CARMEN LA ERA	740899502005	UNIDAD CENTRAL DE PROCESO - CPU	GFP7H13	D111S	DELL	2020	OPERATIVO
23874	CENTRO DE SALUD VIRGEN DEL CARMEN LA ERA	740899502006	UNIDAD CENTRAL DE PROCESO - CPU	GGY4H13	D111S	DELL	2020	OPERATIVO
23875	CENTRO DE SALUD VIRGEN DEL CARMEN LA ERA	740899502007	UNIDAD CENTRAL DE PROCESO - CPU	GJB9H13	D111S	DELL	2020	OPERATIVO
23876	CENTRO DE SALUD VIRGEN DEL CARMEN LA ERA	740899502008	UNIDAD CENTRAL DE PROCESO - CPU	GJP5H13	D111S	DELL	2020	OPERATIVO
23877	CENTRO DE SALUD VIRGEN DEL CARMEN LA ERA	740899502583	UNIDAD CENTRAL DE PROCESO - CPU	HGHCH13	S/M	DELL	2020	OPERATIVO
23878	CENTRO DE SALUD SAN ANTONIO DE PEDREGAL	740899502782	UNIDAD CENTRAL DE PROCESO - CPU	3104873	VASTEC COMMANDER XII	VASTEC	2022	OPERATIVO
23879	CENTRO DE SALUD SAN CARLOS	740899502722	UNIDAD CENTRAL DE PROCESO - CPU	MXL0504SFG	S/M	HP	2022	OPERATIVO
23880	CENTRO DE SALUD SAN CARLOS	740899502749	UNIDAD CENTRAL DE PROCESO - CPU	MXL0504SYL	HP400 G7	HP.	2022	OPERATIVO
23881	CENTRO DE SALUD SANTA CLARA	740899502730	UNIDAD CENTRAL DE PROCESO - CPU	MXL0504R9X	S/M	HP	2022	OPERATIVO
23882	CENTRO DE SALUD SANTA CLARA	740899502759	UNIDAD CENTRAL DE PROCESO - CPU	MXL04636V4	HP400 G7	HP.	2022	OPERATIVO
23883	CENTRO DE SALUD SANTA CLARA	740899502779	UNIDAD CENTRAL DE PROCESO - CPU	3104895	VASTEC COMMANDER XII	VASTEC	2022	OPERATIVO
23884	CENTRO DE SALUD VIRGEN DEL CARMEN LA ERA	740899500925	UNIDAD CENTRAL DE PROCESO - CPU	MJ01TEAE	THINKCENTRE M93	LENOVO	2016	OPERATIVO
23885	CENTRO DE SALUD SANTA MAGDALENA SOFIA	740899502771	UNIDAD CENTRAL DE PROCESO - CPU	3104891	VASTEC COMMANDER XII	VASTEC	2022	OPERATIVO
23886	CENTRO DE SALUD SANTA MARIA DE HUACHIPA	740899502716	UNIDAD CENTRAL DE PROCESO - CPU	MXL04636N8	S/M	HP	2022	OPERATIVO
23887	CENTRO DE SALUD SEÑOR DE LOS MILAGROS	740899502729	UNIDAD CENTRAL DE PROCESO - CPU	MXL0504R7J	S/M	HP	2022	OPERATIVO
23888	CENTRO DE SALUD SEÑOR DE LOS MILAGROS	740899502777	UNIDAD CENTRAL DE PROCESO - CPU	3104893	VASTEC COMMANDER XII	VASTEC	2022	OPERATIVO
23889	CENTRO DE SALUD VILLA LETICIA DE CAJAMARQUILLA	740899502786	UNIDAD CENTRAL DE PROCESO - CPU	3104879	VASTEC COMMANDER XII	VASTEC	2022	OPERATIVO
23890	CENTRO MATERNO INFANTIL MIGUEL GRAU	740899502712	UNIDAD CENTRAL DE PROCESO - CPU	MLC0504JT8	S/M	HP	2022	OPERATIVO
23891	CENTRO MATERNO INFANTIL MIGUEL GRAU	740899502744	UNIDAD CENTRAL DE PROCESO - CPU	MXL04636SJ	S/M	HP.	2022	OPERATIVO
23892	CENTRO MATERNO INFANTIL SAN FERNANDO	740899502751	UNIDAD CENTRAL DE PROCESO - CPU	MXL04637MC	HP400 G7	HP.	2022	OPERATIVO
23893	CENTRO MATERNO INFANTIL SAN FERNANDO	740899502752	UNIDAD CENTRAL DE PROCESO - CPU	MXL04636SR	HP400 G7	HP.	2022	OPERATIVO
23894	CENTRO MATERNO INFANTIL SANTA ANITA	740899502723	UNIDAD CENTRAL DE PROCESO - CPU	MXL04637BV	S/M	HP	2022	OPERATIVO
23895	CENTRO MATERNO INFANTIL SANTA ANITA	740899502765	UNIDAD CENTRAL DE PROCESO - CPU	3104883	VASTEC COMMANDER XII	VASTEC	2022	OPERATIVO

N°	Nombre del Local	Código Patrimonial (Numérico)	Tipo (Vehículo o Maquinaria)	Placa /N° Serie	Modelo	Marca	Año de fabricación	Estado de Conservación (Operativo o Inoperativo)
23896	CENTRO MATERNO INFANTIL TAMBO VIEJO	740899502710	UNIDAD CENTRAL DE PROCESO - CPU	HXL04636X0	S/M	HP	2022	OPERATIVO
23897	CENTRO MATERNO INFANTIL TAMBO VIEJO	740899502737	UNIDAD CENTRAL DE PROCESO - CPU	MXL0504R1D	S/M	HP	2022	OPERATIVO
23898	CENTRO MATERNO INFANTIL TAMBO VIEJO	740899502738	UNIDAD CENTRAL DE PROCESO - CPU	MXL04636X3	S/M	HP	2022	OPERATIVO
23899	CENTRO MATERNO INFANTIL TAMBO VIEJO	740899502781	UNIDAD CENTRAL DE PROCESO - CPU	3104878	VASTEC COMMANDER XII	VASTEC	2022	OPERATIVO
23900	CENTRO DE SALUD LOPEZ SILVA	740899502711	UNIDAD CENTRAL DE PROCESO - CPU	MLX0463728	S/M	HP	2022	OPERATIVO
23901	CENTRO DE SALUD LOPEZ SILVA	740899502741	UNIDAD CENTRAL DE PROCESO - CPU	MXL0504RCN	S/M	HP.	2022	OPERATIVO
23902	CENTRO DE SALUD LOPEZ SILVA	740899502742	UNIDAD CENTRAL DE PROCESO - CPU	MXL0463783	S/M	HP.	2022	OPERATIVO
23903	CENTRO DE SALUD LOPEZ SILVA	740899502743	UNIDAD CENTRAL DE PROCESO - CPU	MXL04636TW	S/M	HP.	2022	OPERATIVO
23904	CENTRO DE SALUD LOPEZ SILVA	740899502747	UNIDAD CENTRAL DE PROCESO - CPU	MXL04636TW	S/M	HP.	2022	OPERATIVO
23905	CENTRO DE SALUD LOPEZ SILVA	740899502785	UNIDAD CENTRAL DE PROCESO - CPU	3104876	VASTEC COMMANDER XII	VASTEC	2022	OPERATIVO
23906	CENTRO DE SALUD MADRE TERESA DE CALCUTA	740899502717	UNIDAD CENTRAL DE PROCESO - CPU	MXL0504SFW	S/M	HP	2022	OPERATIVO
23907	PUESTO DE SALUD VIRGEN DEL ROSARIO CARAPONGO	740899500722	UNIDAD CENTRAL DE PROCESO - CPU	MXL34714HR		HP	2014	OPERATIVO
23908	PUESTO DE SALUD VIRGEN DEL ROSARIO CARAPONGO	740899500790	UNIDAD CENTRAL DE PROCESO - CPU			SIN MARCA	2015	OPERATIVO
23909	PUESTO DE SALUD VIRGEN DEL ROSARIO CARAPONGO	740899500810	UNIDAD CENTRAL DE PROCESO - CPU			SIN MARCA	2015	OPERATIVO
23910	PUESTO DE SALUD VIRGEN DEL ROSARIO CARAPONGO	740899500819	UNIDAD CENTRAL DE PROCESO - CPU			SIN MARCA	2015	OPERATIVO
23911	PUESTO DE SALUD VIRGEN DEL ROSARIO CARAPONGO	740899500955	UNIDAD CENTRAL DE PROCESO - CPU	MXL5521DN2	ELITE DESK 800G1SFF	HP	2016	OPERATIVO
23912	PUESTO DE SALUD VIRGEN DEL ROSARIO CARAPONGO	740899501086	UNIDAD CENTRAL DE PROCESO - CPU	MJ04MHKP	THINKCENT M900SFF	LENOVO	2017	OPERATIVO
23913	PUESTO DE SALUD VIRGEN DEL ROSARIO CARAPONGO	740899501157	UNIDAD CENTRAL DE PROCESO - CPU	MJ0650GN	S02900	LENOVO THINKCENT	2018	OPERATIVO
23914	PUESTO DE SALUD VIRGEN DEL ROSARIO CARAPONGO	740899501180	UNIDAD CENTRAL DE PROCESO - CPU	MJ0650H5	S02900	LENOVO	2018	OPERATIVO
23915	PUESTO DE SALUD VIRGEN DEL ROSARIO CARAPONGO	740899501225	UNIDAD CENTRAL DE PROCESO - CPU	MXL8031C5N		HP	2018	OPERATIVO
23916	PUESTO DE SALUD VIRGEN DEL ROSARIO CARAPONGO	740899501267	UNIDAD CENTRAL DE PROCESO - CPU	MXL8331K4Y		HP	2018	OPERATIVO
23917	PUESTO DE SALUD VIRGEN DEL ROSARIO CARAPONGO	740899501463	UNIDAD CENTRAL DE PROCESO - CPU	8CG9242SK3	PRO ONE 400 G4 AIO	H.P	2019	OPERATIVO
23918	PUESTO DE SALUD VIRGEN DEL ROSARIO CARAPONGO	740899501582	UNIDAD CENTRAL DE PROCESO - CPU	MXL9216MNY	ESK 600 G4 SFF	HP	2019	OPERATIVO
23919	PUESTO DE SALUD VIRGEN DEL ROSARIO CARAPONGO	740899502432	UNIDAD CENTRAL DE PROCESO - CPU	GJS5H13	D111S	DELL	2020	OPERATIVO
23920	PUESTO DE SALUD VIRGEN DEL ROSARIO CARAPONGO	740899502433	UNIDAD CENTRAL DE PROCESO - CPU	HGDCH13	D111S	DELL	2020	OPERATIVO
23921	PUESTO DE SALUD VIRGEN DEL ROSARIO CARAPONGO	740899502434	UNIDAD CENTRAL DE PROCESO - CPU	HKBJH13	D111S	DELL	2020	OPERATIVO
23922	PUESTO DE SALUD VIRGEN DEL ROSARIO CARAPONGO	740899502435	UNIDAD CENTRAL DE PROCESO - CPU	HK8JH13	D111S	DELL	2020	OPERATIVO
23923	PUESTO DE SALUD VIRGEN DEL ROSARIO CARAPONGO	740899502436	UNIDAD CENTRAL DE PROCESO - CPU	GJM4H13	D111S	DELL	2020	OPERATIVO
23924	PUESTO DE SALUD VIRGEN DEL ROSARIO CARAPONGO	740899502437	UNIDAD CENTRAL DE PROCESO - CPU	HK8DH13	D111S	DELL	2020	OPERATIVO
23925	PUESTO DE SALUD VIRGEN DEL ROSARIO CARAPONGO	740899502438	UNIDAD CENTRAL DE PROCESO - CPU	HK7FH13	D111S	DELL	2020	OPERATIVO
23926	PUESTO DE SALUD VIRGEN DEL ROSARIO CARAPONGO	740899502587	UNIDAD CENTRAL DE PROCESO - CPU	GJN8H13	S/M	DELL	2020	OPERATIVO
23927	CENTRO DE SALUD MADRE TERESA DE CALCUTA	740899502769	UNIDAD CENTRAL DE PROCESO - CPU	3104889	VASTEC COMMANDER XII	VASTEC	2022	OPERATIVO
23928	PUESTO DE SALUD PABLO PATRON	740899502745	UNIDAD CENTRAL DE PROCESO - CPU	MXL0504S4B	HP400 G7	HP.	2022	OPERATIVO
23929	PUESTO DE SALUD PORTADA DEL SOL	740899502780	UNIDAD CENTRAL DE PROCESO - CPU	3104877	VASTEC COMMANDER XII	VASTEC	2022	OPERATIVO
23930	PUESTO DE SALUD SANTA ROSA DE QUIVES	740899502764	UNIDAD CENTRAL DE PROCESO - CPU	3104882	VASTEC COMMANDER XII	VASTEC	2022	OPERATIVO
23931	OFICINA DE GESTION DE TECNOLOGIAS DE LA INFORMACION	740899502708	UNIDAD CENTRAL DE PROCESO - CPU	MXL0504RVM	S/M	HP	2022	OPERATIVO
23932	OFICINA DE GESTION DE TECNOLOGIAS DE LA INFORMACION	740899502732	UNIDAD CENTRAL DE PROCESO - CPU	MXL0504S5S	S/M	HP	2022	OPERATIVO
23933	OFICINA DE GESTION DE TECNOLOGIAS DE LA INFORMACION	740899502733	UNIDAD CENTRAL DE PROCESO - CPU	MXL0504R9K	S/M	HP	2022	OPERATIVO
23934	OFICINA DE GESTION DE TECNOLOGIAS DE LA INFORMACION	740899502734	UNIDAD CENTRAL DE PROCESO - CPU	MXL0504S16	S/M	HP	2022	OPERATIVO

N°	Nombre del Local	Código Patrimonial (Numérico)	Tipo (Vehículo o Maquinaria)	Placa /N° Serie	Modelo	Marca	Año de fabricación	Estado de Conservación (Operativo o Inoperativo)
23935	OFICINA DE GESTION DE TECNOLOGIAS DE LA INFORMACION	740899502735	UNIDAD CENTRAL DE PROCESO - CPU	MXL046378V	S/M	HP	2022	OPERATIVO
23936	OFICINA DE GESTION DE TECNOLOGIAS DE LA INFORMACION	740899502736	UNIDAD CENTRAL DE PROCESO - CPU	MXL046378Z	S/M	HP	2022	OPERATIVO
23937	SEGUROS	740899502760	UNIDAD CENTRAL DE PROCESO - CPU	3104870	VASTEC COMMANDER XII	VASTEC	2022	OPERATIVO
23938	SEGUROS	740899502761	UNIDAD CENTRAL DE PROCESO - CPU	3104886	VASTEC COMMANDER XII	VASTEC	2022	OPERATIVO
23939	SEGUROS	740899502762	UNIDAD CENTRAL DE PROCESO - CPU	3104888	VASTEC COMMANDER XII	VASTEC	2022	OPERATIVO
23940	CENTRO DE SALUD VIÑA SAN FRANCISCO	740899502763	UNIDAD CENTRAL DE PROCESO - CPU	3104881	VASTEC COMMANDER XII	VASTEC	2022	OPERATIVO
23941	CENTRO DE SALUD VIRGEN DEL CARMEN LA ERA	740899502713	UNIDAD CENTRAL DE PROCESO - CPU	MLC043637CN	S/M	HP	2022	OPERATIVO
23942	CENTRO DE SALUD VIRGEN DEL CARMEN LA ERA	740899502739	UNIDAD CENTRAL DE PROCESO - CPU	MXL04637M9	V9070MK8	HP.	2022	OPERATIVO
23943	CENTRO DE SALUD VIRGEN DEL CARMEN LA ERA	740899502740	UNIDAD CENTRAL DE PROCESO - CPU	MXL04637D4	V9070MK8	HP.	2022	OPERATIVO
23944	CENTRO DE SALUD MENTAL COMUNITARIO DAVID TEJADA DE RIVERA EL AGUSTINO	740899501511	UNIDAD CENTRAL DE PROCESO - CPU 3.6 Ghz RAM 8 GB ALMACENAMIENTO 1 TB	MXL83118PL	PRODESK 600 G4 SFF	HP	2019	OPERATIVO
23945	CENTRO DE SALUD MENTAL COMUNITARIO DAVID TEJADA DE RIVERA EL AGUSTINO	740899501512	UNIDAD CENTRAL DE PROCESO - CPU 3.6 Ghz RAM 8 GB ALMACENAMIENTO 1 TB	MXL83118PZ	PRODESK 600 G4 SFF	HP	2019	OPERATIVO
23946	CENTRO DE SALUD MENTAL COMUNITARIO DAVID TEJADA DE RIVERA EL AGUSTINO	740899501513	UNIDAD CENTRAL DE PROCESO - CPU 3.6 Ghz RAM 8 GB ALMACENAMIENTO 1 TB	MXL8331JWL	PRODESK 600 G4 SFF	HP	2019	OPERATIVO
23947	CENTRO DE SALUD MENTAL COMUNITARIO EL AGUSTINO	740899501502	UNIDAD CENTRAL DE PROCESO - CPU 3.6 Ghz RAM 8 GB ALMACENAMIENTO 1 TB	MXL8331JVN	PRODESK 600 G4 SFF	HP	2019	OPERATIVO
23948	CENTRO DE SALUD MENTAL COMUNITARIO EL AGUSTINO	740899501503	UNIDAD CENTRAL DE PROCESO - CPU 3.6 Ghz RAM 8 GB ALMACENAMIENTO 1 TB	MXL8331JWF	PRODESK 600 G4 SFF	HP	2019	INOPERATIVO
23949	CENTRO DE SALUD MENTAL COMUNITARIO EL AGUSTINO	740899501504	UNIDAD CENTRAL DE PROCESO - CPU 3.6 Ghz RAM 8 GB ALMACENAMIENTO 1 TB	MXL83118NX	PRODESK 600 G4 SFF	HP	2019	OPERATIVO
23950	CENTRO DE SALUD MENTAL COMUNITARIO SANTA ANITA	740899501505	UNIDAD CENTRAL DE PROCESO - CPU 3.6 Ghz RAM 8 GB ALMACENAMIENTO 1 TB	MXL83118NC	PRODESK 600 G4 SFF	HP	2019	OPERATIVO
23951	CENTRO DE SALUD MENTAL COMUNITARIO SANTA ANITA	740899501506	UNIDAD CENTRAL DE PROCESO - CPU 3.6 Ghz RAM 8 GB ALMACENAMIENTO 1 TB	MXL83118PM	PRODESK 600 G4 SFF	HP	2019	OPERATIVO
23952	CENTRO DE SALUD MENTAL COMUNITARIO SANTA ANITA	740899501507	UNIDAD CENTRAL DE PROCESO - CPU 3.6 Ghz RAM 8 GB ALMACENAMIENTO 1 TB	MXL8331JWH	PRODESK 600 G4 SFF	HP	2019	OPERATIVO
23953	CENTRO DE SALUD MENTAL COMUNITARIO SANTA ANITA	740899501508	UNIDAD CENTRAL DE PROCESO - CPU 3.6 Ghz RAM 8 GB ALMACENAMIENTO 1 TB	MXL83118KY	PRODESK 600 G4 SFF	HP	2019	OPERATIVO
23954	CENTRO DE SALUD MENTAL COMUNITARIO SANTA ANITA	740899501509	UNIDAD CENTRAL DE PROCESO - CPU 3.6 Ghz RAM 8 GB ALMACENAMIENTO 1 TB	MXL83118PC	PRODESK 600 G4 SFF	HP	2019	OPERATIVO
23955	CENTRO DE SALUD MENTAL COMUNITARIO SANTA ANITA	740899501510	UNIDAD CENTRAL DE PROCESO - CPU 3.6 Ghz RAM 8 GB ALMACENAMIENTO 1 TB	MXL83118NQ	PRODESK 600 G4 SFF	HP	2019	OPERATIVO
23956	CENTRO DE SALUD MOYOPAMPA	740899501352	UNIDAD CENTRAL DE PROCESO - CPU 3.6 Ghz RAM 8 GB ALMACENAMIENTO 1 TB	MXL8151BHX	ELITEDESK 800 G3 SFF	HP	2019	OPERATIVO
23957	CENTRO DE SALUD MOYOPAMPA	740899501353	UNIDAD CENTRAL DE PROCESO - CPU 3.6 Ghz RAM 8 GB ALMACENAMIENTO 1 TB	MXL83118Q3	ELITEDESK 800 G3 SFF	HP	2019	OPERATIVO
23958	CENTRO DE SALUD VILLA LETICIA DE CAJAMARQUILLA	740899501350	UNIDAD CENTRAL DE PROCESO - CPU 3.6 Ghz RAM 8 GB ALMACENAMIENTO 1 TB	MXL8151B61	ELITEDESK 800 G3 SFF	HP	2019	OPERATIVO
23959	CENTRO DE SALUD VILLA LETICIA DE CAJAMARQUILLA	740899501351	UNIDAD CENTRAL DE PROCESO - CPU 3.6 Ghz RAM 8 GB ALMACENAMIENTO 1 TB	MXL8151BHF	ELITEDESK 800 G3 SFF	HP	2019	OPERATIVO
23960	PUESTO DE SALUD TUPAC AMARU	740899501354	UNIDAD CENTRAL DE PROCESO - CPU 3.6 Ghz RAM 8 GB ALMACENAMIENTO 1 TB	MXL8291XPQ	PRODESK 600 G4 SFF	HP	2019	OPERATIVO
23961	PUESTO DE SALUD TUPAC AMARU	740899501355	UNIDAD CENTRAL DE PROCESO - CPU 3.6 Ghz RAM 8 GB ALMACENAMIENTO 1 TB	MXL8331JX3	PRODESK 600 G4 SFF	HP	2019	OPERATIVO
23962	OFICINA DE ABASTECIMIENTO	740899501629	UNIDAD CENTRAL DE PROCESO - CPU 3.6 Ghz RAM 8 GB ALMACENAMIENTO 1 TB	HXL83118PS	PRODEX 600	HP	2019	OPERATIVO
23963	CENTRO MATERNO INFANTIL SAN FERNANDO	532298060002	UNIDAD DE ELECTROCIRUGIA PARA CONO LEEP	GAB0010797	HF-120	WEM	2019	OPERATIVO
23964	CENTRO MATERNO INFANTIL TAMBO VIEJO	532298060001	UNIDAD DE ELECTROCIRUGIA PARA CONO LEEP	GAB0010798	HF-120	WEM	2019	OPERATIVO
23965	CENTRO DE SALUD ALFA Y OMEGA	532298200029	UNIDAD DENTAL	1.12.14	S/M	DENIMED	2014	OPERATIVO
23966	CENTRO DE SALUD ALFA Y OMEGA	532298200030	UNIDAD DENTAL	559	S/M	DENIMED	2014	OPERATIVO
23967	CENTRO DE SALUD CHOSICA	532298200056	UNIDAD DENTAL	S/S	S/M	SIN MARCA.	2015	OPERATIVO
23968	CENTRO DE SALUD COOPERATIVA UNIVERSAL	532298200027	UNIDAD DENTAL	PLT-182B	MAX LOAD-8000 N PLATINO	PLATINO	2013	OPERATIVO
23969	CENTRO DE SALUD COOPERATIVA UNIVERSAL	532298200033	UNIDAD DENTAL	700014745	SYNCRUS LS	GNATUS	2015	OPERATIVO
23970	CENTRO DE SALUD EL BOSQUE	532298200045	UNIDAD DENTAL	1510001327	SYNCRUS LS	GNATUS	2015	OPERATIVO
23971	CENTRO DE SALUD HUASCAR	532298200034	UNIDAD DENTAL	7000014742	SYNCRUS LS	GNATUS	2015	OPERATIVO
23972	CENTRO DE SALUD HUASCAR	532298200052	UNIDAD DENTAL	010400001370	S/M	FAREDENT	2015	OPERATIVO
23973	CENTRO DE SALUD JICAMARCA	532298200063	UNIDAD DENTAL	16287	HALOGENA PERSUS	GNATUS	2015	OPERATIVO

DIRIS LIMA ESTE VB° MINSA OFICINA DE ABASTECIMIENTO

N°	Nombre del Local	Código Patrimonial (Numérico)	Tipo (Vehículo o Maquinaria)	Placa /N° Serie	Modelo	Marca	Año de fabricación	Estado de Conservación (Operativo o Inoperativo)
23974	CENTRO DE SALUD LA MOLINA	532298200047	UNIDAD DENTAL	10229030032	CONS-GNATUS-GZFE	GNATUS	2015	OPERATIVO
23975	CENTRO DE SALUD MORON	532298200053	UNIDAD DENTAL	4966851875	SYNCRUS LS	GNATUS	2015	OPERATIVO
23976	CENTRO DE SALUD MOYOPAMPA	532298200057	UNIDAD DENTAL	RG2F	700014755	GNATUS	2015	OPERATIVO
23977	CENTRO DE SALUD MOYOPAMPA	532298200070	UNIDAD DENTAL	S/S	S/M	DABI ATLANTE	2019	OPERATIVO
23978	CENTRO DE SALUD MUSA	532298200048	UNIDAD DENTAL	15010001327	SYNCRUS L5	GNATUS	2015	INOPERATIVO
23979	CENTRO DE SALUD NICOLAS DE PIEROLA	532298200058	UNIDAD DENTAL	S/S	S/M	GNATUS	2015	OPERATIVO
23980	CENTRO DE SALUD NIEVERIA DEL PARAISO	532298200066	UNIDAD DENTAL	10229030032	S/M	GNATUS	2015	OPERATIVO
23981	CENTRO DE SALUD NOCHETO	532298200031	UNIDAD DENTAL	7000014738	SYNCRUS LS	GNATUS	2015	OPERATIVO
23982	CENTRO DE SALUD PROGRESO	532298200054	UNIDAD DENTAL	7000014753	S/M	GNATUS	2015	OPERATIVO
23983	CENTRO DE SALUD SALAMANCA	532298200044	UNIDAD DENTAL	4966734008	SYNCRUS LE	GNATUS	2015	OPERATIVO
23984	CENTRO DE SALUD SAN ANTONIO	532298200037	UNIDAD DENTAL	4966734007	SYNCRUS LS	GNATUS	2015	OPERATIVO
23985	CENTRO DE SALUD SAN ANTONIO DE PEDREGAL	532298200059	UNIDAD DENTAL	S/S	S/M	GNATUS	2015	OPERATIVO
23986	CENTRO DE SALUD SAN CARLOS	532298200073	UNIDAD DENTAL	S/M	S/M	DABI ATLANTE	2019	OPERATIVO
23987	CENTRO DE SALUD SANTA CLARA	532298200028	UNIDAD DENTAL	K024564	CROMA	DAVI BATLANTE	2014	OPERATIVO
23988	CENTRO DE SALUD SANTA MAGDALENA SOFIA	532298200074	UNIDAD DENTAL	S/S	S/M	DABI ATLANTE	2019	OPERATIVO
23989	CENTRO DE SALUD SANTA MARIA DE HUACHIPA	532298200065	UNIDAD DENTAL	4968365004	G2F	GNATUS	2015	OPERATIVO
23990	CENTRO DE SALUD SEÑOR DE LOS MILAGROS	532298200039	UNIDAD DENTAL	10229030047	SYNCRUS LS	GNATUS	2015	OPERATIVO
23991	CENTRO DE SALUD VILLA LETICIA DE CAJAMARQUILLA	532298200064	UNIDAD DENTAL	700865451	G2F	GNATUS	2015	OPERATIVO
23992	CENTRO MATERNO INFANTIL MIGUEL GRAU	532298200051	UNIDAD DENTAL	7000014757	G2F	GNATUS	2015	OPERATIVO
23993	CENTRO MATERNO INFANTIL SAN FERNANDO	532298200043	UNIDAD DENTAL	4966734014	G2F	GNATUS	2015	OPERATIVO
23994	CENTRO MATERNO INFANTIL SANTA ANITA	532298200032	UNIDAD DENTAL	700001474102	G2F	GNATUS	2015	OPERATIVO
23995	CENTRO MATERNO INFANTIL SANTA ANITA	532298200072	UNIDAD DENTAL	S/M	S/M	DABI ATLANTE	2019	OPERATIVO
23996	CENTRO DE SALUD FORTALEZA	532298200040	UNIDAD DENTAL	4966734016	SYNCRUS LS	GNATUS	2015	OPERATIVO
23997	CENTRO MATERNO INFANTIL TAMBO VIEJO	532298200050	UNIDAD DENTAL	10229030047	G2F	GNATUS	2015	OPERATIVO
23998	PUESTO DE SALUD ATE	532298200041	UNIDAD DENTAL	1501001327	SYNCRUS LS	GNATUS	2015	OPERATIVO
23999	PUESTO DE SALUD ATE	532298200061	UNIDAD DENTAL	S/S	S/M	SIN MARCA.	2015	OPERATIVO
24000	PUESTO DE SALUD CHACRASANA	532298200068	UNIDAD DENTAL	7000292896	SYNCRUS G3	GNATUS	2016	OPERATIVO
24001	PUESTO DE SALUD HORACIO ZEVALLOS	532298200038	UNIDAD DENTAL	4966734006	S/M	GNATUS	2015	OPERATIVO
24002	PUESTO DE SALUD HUASCATA	532298200055	UNIDAD DENTAL	700014754	G2F	GNATUS	2015	OPERATIVO
24003	PUESTO DE SALUD LA FRATERNIDAD	532298200067	UNIDAD DENTAL	4901188041	SYNCRUS LS	GNATUS	2015	OPERATIVO
24004	PUESTO DE SALUD MARISCAL CASTILLA	532298200060	UNIDAD DENTAL	S/S	S/M	GNATUS	2015	OPERATIVO
24005	CENTRO DE SALUD MATAZANGO	532298200023	UNIDAD DENTAL	081608	P3	INDUMED	2010	OPERATIVO
24006	CENTRO DE SALUD MATAZANGO	532298200046	UNIDAD DENTAL	S/S	S/M	UNIK	2015	OPERATIVO
24007	PUESTO DE SALUD METROPOLITANA	532298200026	UNIDAD DENTAL	S/S	S/M	KAVO	2010	OPERATIVO
24008	PUESTO DE SALUD PORTADA DEL SOL	532298200049	UNIDAD DENTAL	S/S	S/M	GNATUS	2015	OPERATIVO
24009	PUESTO DE SALUD SANTA ROSA DE QUIVES	532298200036	UNIDAD DENTAL	7000014736	SYNCRUS LS	GNATUS	2015	OPERATIVO
24010	PUESTO DE SALUD TUPAC AMARU	532298200042	UNIDAD DENTAL	4968400001	SYNCRUS LS	GNATUS	2015	OPERATIVO
24011	CENTRO DE SALUD VIÑA SAN FRANCISCO	532298200035	UNIDAD DENTAL	7000014794	SYNCRUS LS	GNATUS	2015	OPERATIVO
24012	PUESTO DE SALUD VILLA DEL SOL	532298200062	UNIDAD DENTAL	S/S	S/M	GNATUS	2015	OPERATIVO

DIRIS LIMA ESTE MINSA ORAMI DE ABASTECIMIENTO V°B°

N°	Nombre del Local	Código Patrimonial (Numérico)	Tipo (Vehículo o Maquinaria)	Placa /N° Serie	Modelo	Marca	Año de fabricación	Estado de Conservación (Operativo o Inoperativo)
24013	PUESTO DE SALUD VIRGEN DEL ROSARIO CARAPONGO	532298200071	UNIDAD DENTAL	S/M	S/M	DABI ATLANTE	2019	OPERATIVO
24014	PUESTO DE SALUD PABLO PATRON	532298200069	UNIDAD DENTAL ELECTRICA COMPLETA	S/N	HK630	FOSHAN HONGHE	2018	OPERATIVO
24015	CENTRO DE SALUD ALFA Y OMEGA	532298210007	UNIDAD DENTAL PORTATIL	IN081610	P3	INDUMED	2016	OPERATIVO
24016	CENTRO DE SALUD BETHANIA	532298210016	UNIDAD DENTAL PORTATIL	IN081608	P3	INDUMED	2016	OPERATIVO
24017	CENTRO DE SALUD CHANCAS DE ANDAHUAYLAS	532298210019	UNIDAD DENTAL PORTATIL	NI081613	P3	INDUMED	2016	OPERATIVO
24018	CENTRO DE SALUD CHOSICA	532298210010	UNIDAD DENTAL PORTATIL	IN081603	P3	INDUMED	2016	OPERATIVO
24019	CENTRO DE SALUD CHOSICA	532298210011	UNIDAD DENTAL PORTATIL	IN081614	P3	INDUMED	2016	OPERATIVO
24020	CENTRO DE SALUD EL EXITO	532298210004	UNIDAD DENTAL PORTATIL	IN081605	P3	INDUMED	2016	OPERATIVO
24021	CENTRO DE SALUD JICAMARCA	532298210015	UNIDAD DENTAL PORTATIL	IN081616	P3	INDUMED	2016	OPERATIVO
24022	CENTRO DE SALUD MICAELA BASTIDAS	532298210003	UNIDAD DENTAL PORTATIL	S/S	KLINIC	KAVO	2015	OPERATIVO
24023	CENTRO DE SALUD NIEVERIA DEL PARAISO	532298210014	UNIDAD DENTAL PORTATIL	O81615	P3	INDUMED	2016	OPERATIVO
24024	CENTRO MATERNO INFANTIL SAN FERNANDO	532298210008	UNIDAD DENTAL PORTATIL	IN081601	P3	INDUMED	2016	OPERATIVO
24025	PUESTO DE SALUD FRATERNIDAD NIÑO JESUS ZONA X	532298210005	UNIDAD DENTAL PORTATIL	INO81611	P3	INDUMED	2016	OPERATIVO
24026	CENTRO DE SALUD FORTALEZA	532298210006	UNIDAD DENTAL PORTATIL	NI081612	P3	INDUMED	2016	OPERATIVO
24027	CENTRO DE SALUD MADRE TERESA DE CALCUTA	532298210002	UNIDAD DENTAL PORTATIL	S/S	S/M	SIN MARCA.	2015	OPERATIVO
24028	PUESTO DE SALUD ALTO PERU	532298210012	UNIDAD DENTAL PORTATIL	IN081607	P3	INDUMED	2016	OPERATIVO
24029	PUESTO DE SALUD CERRO EL AGUSTINO	532298210001	UNIDAD DENTAL PORTATIL	S/S	S/M	KLINIC	2014	OPERATIVO
24030	PUESTO DE SALUD CERRO EL AGUSTINO	532298210017	UNIDAD DENTAL PORTATIL	NI081609	P3	INDUMED	2016	OPERATIVO
24031	PUESTO DE SALUD COLCA	532298210018	UNIDAD DENTAL PORTATIL	IN081606	P3	INDUMED	2016	OPERATIVO
24032	PUESTO DE SALUD VILLA MERCEDES	532298210013	UNIDAD DENTAL PORTATIL	IN081617	P3	INDUMED	2016	OPERATIVO
24033	PUESTO DE SALUD VILLA RICA	532298210009	UNIDAD DENTAL PORTATIL	IN081604	P3	INDUMED	2016	OPERATIVO
24034	GESTION DE RIESGOS Y DESASTRES	670491990001	VEHICULO AEREO NO TRIPULADO - DRONE	11UDH18R700019	PHANTOM 4 PRO	DJI	2020	OPERATIVO
24035	GESTION DE RIESGOS Y DESASTRES	670491990002	VEHICULO AEREO NO TRIPULADO - DRONE	11UDH18R7000100	PHANTOM 4 PRO	DJI	2020	OPERATIVO
24036	DIRECCION DE MONITOREO Y GESTION SANITARIA	112279700127	VENTILADOR ELECTRICO DE PIE DE 3 VELOCIDADES	107256	VMP-404	MIRAY	2017	OPERATIVO
24037	DIRECCION DE MONITOREO Y GESTION SANITARIA	112279700135	VENTILADOR ELECTRICO DE PIE DE 3 VELOCIDADES	S/S	VMP-404	MIRAY	2017	OPERATIVO
24038	DIRECCION DE MONITOREO Y GESTION SANITARIA	112279700136	VENTILADOR ELECTRICO DE PIE DE 3 VELOCIDADES	S/S	VMP-404	MIRAY	2017	OPERATIVO
24039	CENTRO MATERNO INFANTIL SANTA ANITA	112279700178	VENTILADOR ELECTRICO DE PIE X 16 in	S/S	VMP-404	MIRAY	2017	OPERATIVO
24040	CENTRO MATERNO INFANTIL SANTA ANITA	112279700179	VENTILADOR ELECTRICO DE PIE X 16 in	S/S	VMP-404	MIRAY	2017	OPERATIVO
24041	CENTRO MATERNO INFANTIL SANTA ANITA	112279700180	VENTILADOR ELECTRICO DE PIE X 16 in	S/S	VMP-404	MIRAY	2017	OPERATIVO
24042	CENTRO MATERNO INFANTIL SANTA ANITA	112279700181	VENTILADOR ELECTRICO DE PIE X 16 in	S/S	VMP-404	MIRAY	2017	OPERATIVO
24043	CENTRO MATERNO INFANTIL SANTA ANITA	112279700182	VENTILADOR ELECTRICO DE PIE X 16 in	S/S	VMP-404	MIRAY	2017	OPERATIVO
24044	PUESTO DE SALUD COLCA	112279700171	VENTILADOR ELECTRICO DE PIE X 16 in	S/S	S/M	SIN MARCA.	2017	OPERATIVO
24045	PUESTO DE SALUD COLCA	112279700172	VENTILADOR ELECTRICO DE PIE X 16 in	S/S	S/M	SIN MARCA.	2017	OPERATIVO
24046	PUESTO DE SALUD COLCA	112279700173	VENTILADOR ELECTRICO DE PIE X 16 in	S/S	S/M	SIN MARCA.	2017	OPERATIVO
24047	DIRECCION DE MONITOREO Y GESTION SANITARIA	112279700140	VENTILADOR ELECTRICO DE PIE X 16 in	S/S	VMP-404	MIRAY	2017	OPERATIVO
24048	DIRECCION DE MONITOREO Y GESTION SANITARIA	112279700141	VENTILADOR ELECTRICO DE PIE X 16 in	S/S	VMP-404	MIRAY	2017	OPERATIVO
24049	DIRECCION DE MONITOREO Y GESTION SANITARIA	112279700142	VENTILADOR ELECTRICO DE PIE X 16 in	S/S	VMP-404	MIRAY	2017	OPERATIVO
24050	DIRECCION DE MONITOREO Y GESTION SANITARIA	112279700143	VENTILADOR ELECTRICO DE PIE X 16 in	S/S	VMP-404	MIRAY	2017	OPERATIVO
24051	DIRECCION DE MONITOREO Y GESTION SANITARIA	112279700144	VENTILADOR ELECTRICO DE PIE X 16 in	S/S	VMP-404	MIRAY	2017	OPERATIVO

DIRIS LIMA ESTE
V°B°

N°	Nombre del Local	Código Patrimonial (Numérico)	Tipo (Vehículo o Maquinaria)	Placa /N° Serie	Modelo	Marca	Año de fabricación	Estado de Conservación (Operativo o Inoperativo)
24052	DIRECCION DE MONITOREO Y GESTION SANITARIA	112279700145	VENTILADOR ELECTRICO DE PIE X 16 in	S/S	VMP-404	MIRAY	2017	OPERATIVO
24053	DIRECCION DE MONITOREO Y GESTION SANITARIA	112279700146	VENTILADOR ELECTRICO DE PIE X 16 in	S/S	VMP-404	MIRAY	2017	OPERATIVO
24054	DIRECCION DE MONITOREO Y GESTION SANITARIA	112279700148	VENTILADOR ELECTRICO DE PIE X 16 in	S/S	VMP-404	MIRAY	2017	OPERATIVO
24055	DIRECCION DE MONITOREO Y GESTION SANITARIA	112279700149	VENTILADOR ELECTRICO DE PIE X 16 in	S/S	VMP-404	MIRAY	2017	OPERATIVO
24056	DIRECCION DE MONITOREO Y GESTION SANITARIA	112279700150	VENTILADOR ELECTRICO DE PIE X 16 in	S/S	VMP-404	MIRAY	2017	OPERATIVO
24057	DIRECCION DE MONITOREO Y GESTION SANITARIA	112279700151	VENTILADOR ELECTRICO DE PIE X 16 in	S/S	VMP-404	SIN MARCA	2017	OPERATIVO
24058	DIRECCION DE MONITOREO Y GESTION SANITARIA	112279700152	VENTILADOR ELECTRICO DE PIE X 16 in	S/S	VMP-404	MIRAY	2017	OPERATIVO
24059	DIRECCION DE MONITOREO Y GESTION SANITARIA	112279700153	VENTILADOR ELECTRICO DE PIE X 16 in	S/S	VMP-404	MIRAY	2017	OPERATIVO
24060	DIRECCION DE MONITOREO Y GESTION SANITARIA	112279700154	VENTILADOR ELECTRICO DE PIE X 16 in	S/S	VMP-404	MIRAY	2017	OPERATIVO
24061	DIRECCION DE MONITOREO Y GESTION SANITARIA	112279700155	VENTILADOR ELECTRICO DE PIE X 16 in	S/S	VMP-404	SIN MARCA	2017	OPERATIVO
24062	DIRECCION DE MONITOREO Y GESTION SANITARIA	112279700156	VENTILADOR ELECTRICO DE PIE X 16 in	S/S	VMP-404	MIRAY	2017	OPERATIVO
24063	DIRECCION DE MONITOREO Y GESTION SANITARIA	112279700157	VENTILADOR ELECTRICO DE PIE X 16 in	S/S	VMP-404	MIRAY	2017	OPERATIVO
24064	DIRECCION DE MONITOREO Y GESTION SANITARIA	112279700158	VENTILADOR ELECTRICO DE PIE X 16 in	S/S	VMP-404	MIRAY	2017	OPERATIVO
24065	DIRECCION DE MONITOREO Y GESTION SANITARIA	112279700159	VENTILADOR ELECTRICO DE PIE X 16 in	S/S	S/M	SIN MARCA.	2017	OPERATIVO
24066	DIRECCION DE MONITOREO Y GESTION SANITARIA	112279700160	VENTILADOR ELECTRICO DE PIE X 16 in	S/S	S/M	SIN MARCA.	2017	OPERATIVO
24067	DIRECCION DE MONITOREO Y GESTION SANITARIA	112279700161	VENTILADOR ELECTRICO DE PIE X 16 in	S/S	S/M	SIN MARCA.	2017	OPERATIVO
24068	DIRECCION DE MONITOREO Y GESTION SANITARIA	112279700162	VENTILADOR ELECTRICO DE PIE X 16 in	S/S	S/M	SIN MARCA.	2017	OPERATIVO
24069	DIRECCION DE MONITOREO Y GESTION SANITARIA	112279700163	VENTILADOR ELECTRICO DE PIE X 16 in	S/S	S/M	SIN MARCA.	2017	OPERATIVO
24070	DIRECCION DE MONITOREO Y GESTION SANITARIA	112279700164	VENTILADOR ELECTRICO DE PIE X 16 in	S/S	S/M	SIN MARCA.	2017	OPERATIVO
24071	DIRECCION DE MONITOREO Y GESTION SANITARIA	112279700165	VENTILADOR ELECTRICO DE PIE X 16 in	S/S	VMP-404	MIRAY	2017	OPERATIVO
24072	DIRECCION DE MONITOREO Y GESTION SANITARIA	112279700166	VENTILADOR ELECTRICO DE PIE X 16 in	S/S	VMP-404	MIRAY	2017	OPERATIVO
24073	DIRECCION DE MONITOREO Y GESTION SANITARIA	112279700167	VENTILADOR ELECTRICO DE PIE X 16 in	S/S	VMP-404	MIRAY	2017	OPERATIVO
24074	DIRECCION DE MONITOREO Y GESTION SANITARIA	112279700168	VENTILADOR ELECTRICO DE PIE X 16 in	S/S	VMP-404	MIRAY	2017	OPERATIVO
24075	DIRECCION DE MONITOREO Y GESTION SANITARIA	112279700169	VENTILADOR ELECTRICO DE PIE X 16 in	S/S	VMP-404	MIRAY	2017	OPERATIVO
24076	DIRECCION DE MONITOREO Y GESTION SANITARIA	112279700170	VENTILADOR ELECTRICO DE PIE X 16 in	S/S	VMP-404	MIRAY	2017	OPERATIVO
24077	DIRECCION DE MONITOREO Y GESTION SANITARIA	112279700174	VENTILADOR ELECTRICO DE PIE X 16 in	S/S	S/M	SIN MARCA.	2017	OPERATIVO
24078	DIRECCION DE MONITOREO Y GESTION SANITARIA	112279700175	VENTILADOR ELECTRICO DE PIE X 16 in	S/S	S/M	SIN MARCA.	2017	OPERATIVO
24079	DIRECCION DE MONITOREO Y GESTION SANITARIA	112279700176	VENTILADOR ELECTRICO DE PIE X 16 in	S/S	S/M	SIN MARCA.	2017	OPERATIVO
24080	DIRECCION DE MONITOREO Y GESTION SANITARIA	112279700183	VENTILADOR ELECTRICO DE PIE X 16 in	S/S	VMP-404	MIRAY	2017	OPERATIVO
24081	DIRECCION DE MONITOREO Y GESTION SANITARIA	112279700184	VENTILADOR ELECTRICO DE PIE X 16 in	S/S	VMP-404	MIRAY	2017	OPERATIVO
24082	DIRECCION DE MONITOREO Y GESTION SANITARIA	112279700185	VENTILADOR ELECTRICO DE PIE X 16 in	S/S	VMP-404	MIRAY	2017	OPERATIVO
24083	DIRECCION DE MONITOREO Y GESTION SANITARIA	112279700186	VENTILADOR ELECTRICO DE PIE X 16 in	S/S	S/M	MIRAY	2017	OPERATIVO
24084	DIRECCION DE MONITOREO Y GESTION SANITARIA	112279700187	VENTILADOR ELECTRICO DE PIE X 16 in	S/S	VMP-404	MIRAY	2017	OPERATIVO
24085	DIRECCION DE MONITOREO Y GESTION SANITARIA	112279700188	VENTILADOR ELECTRICO DE PIE X 16 in	S/S	VMP-404	MIRAY	2017	OPERATIVO
24086	DIRECCION DE MONITOREO Y GESTION SANITARIA	112279700229	VENTILADOR ELECTRICO DE PIE X 18 in		GMS 18 3 B	WURDEN	2020	OPERATIVO
24087	DIRECCION DE MONITOREO Y GESTION SANITARIA	112279700230	VENTILADOR ELECTRICO DE PIE X 18 in		GMS 18 3 B	WURDEN	2020	OPERATIVO
24088	DIRECCION DE MONITOREO Y GESTION SANITARIA	112279700231	VENTILADOR ELECTRICO DE PIE X 18 in		GMS 18 3 B	WURDEN	2020	OPERATIVO
24089	DIRECCION DE MONITOREO Y GESTION SANITARIA	112279700232	VENTILADOR ELECTRICO DE PIE X 18 in		GMS 18 3 B	WURDEN	2020	OPERATIVO
24090	DIRECCION DE MONITOREO Y GESTION SANITARIA	112279700233	VENTILADOR ELECTRICO DE PIE X 18 in		GMS 18 3 B	WURDEN	2020	OPERATIVO

N°	Nombre del Local	Código Patrimonial (Numérico)	Tipo (Vehículo o Maquinaria)	Placa /N° Serie	Modelo	Marca	Año de fabricación	Estado de Conservación (Operativo o Inoperativo)
24091	DIRECCION DE MONITOREO Y GESTION SANITARIA	112279700234	VENTILADOR ELECTRICO DE PIE X 18 in		GMS 18 3 B	WURDEN	2020	OPERATIVO
24092	DIRECCION DE MONITOREO Y GESTION SANITARIA	112279700235	VENTILADOR ELECTRICO DE PIE X 18 in	S/S	GMS 18 3 B	WURDEN	2020	OPERATIVO
24093	DIRECCION DE MONITOREO Y GESTION SANITARIA	112279700236	VENTILADOR ELECTRICO DE PIE X 18 in	S/S	GMS 18 3 B	WURDEN	2020	OPERATIVO
24094	DIRECCION DE MONITOREO Y GESTION SANITARIA	112279700237	VENTILADOR ELECTRICO DE PIE X 18 in	S/S	GMS 18 3 B	WURDEN	2020	OPERATIVO
24095	DIRECCION ADMINISTRATIVA	112275740001	VENTILADOR ELECTRICO INDUSTRIAL	S/S	S/M	MIRAY	2019	INOPERATIVO
24096	DIRECCION ADMINISTRATIVA	112275740002	VENTILADOR ELECTRICO INDUSTRIAL	S/S	S/M	MIRAY	2019	INOPERATIVO
24097	GESTION DE RIESGOS Y DESASTRES	112279700090	VENTILADOR ELECTRICO PARA MESA O DE PIE	107256	VMP-404	MIRAY	2016	OPERATIVO
24098	GESTION DE RIESGOS Y DESASTRES	112279700091	VENTILADOR ELECTRICO PARA MESA O DE PIE	S/S	VMP-404	MIRAY	2016	OPERATIVO
24099	GESTION DE RIESGOS Y DESASTRES	112279700092	VENTILADOR ELECTRICO PARA MESA O DE PIE	S/S	VMP-404	MIRAY	2016	OPERATIVO
24100	CENTRO DE SALUD EL AGUSTINO	112279700204	VENTILADOR ELECTRICO PARA MESA O DE PIE	S/S	S/M	SIN MARCA	2019	INOPERATIVO
24101	CENTRO DE SALUD LA MOLINA	112279700211	VENTILADOR ELECTRICO PARA MESA O DE PIE	S/S	S/M	SIN MARCA	2019	INOPERATIVO
24102	CENTRO DE SALUD MUSA	112279700222	VENTILADOR ELECTRICO PARA MESA O DE PIE	S/S	S/M	SIN MARCA	2019	INOPERATIVO
24103	CENTRO DE SALUD MUSA	112279700223	VENTILADOR ELECTRICO PARA MESA O DE PIE	S/S	IVA13	IMACO	2019	INOPERATIVO
24104	CENTRO DE SALUD PRIMAVERA	112279700203	VENTILADOR ELECTRICO PARA MESA O DE PIE	S/S	S/M	SIN MARCA	2019	INOPERATIVO
24105	CENTRO DE SALUD SANTA CLARA	112279700206	VENTILADOR ELECTRICO PARA MESA O DE PIE	S/S	S/M	SIN MARCA	2019	INOPERATIVO
24106	CENTRO MATERNO INFANTIL TAMBO VIEJO	112279700224	VENTILADOR ELECTRICO PARA MESA O DE PIE	S/S	NSB-60	SIN MARCA	2019	INOPERATIVO
24107	PUESTO DE SALUD HUAYCAN DE CIENEGUILLA	112279700212	VENTILADOR ELECTRICO PARA MESA O DE PIE	S/S	UMP-16	MIRAY	2019	INOPERATIVO
24108	OFICINA DE GESTION DE RECURSOS HUMANOS	112279700093	VENTILADOR ELECTRICO PARA MESA O DE PIE	S/S	VMP-404	MIRAY	2016	OPERATIVO
24109	DIRECCION DE MONITOREO Y GESTION SANITARIA	112279700094	VENTILADOR ELECTRICO PARA MESA O DE PIE	S/S	VMP-404	MIRAY	2016	OPERATIVO
24110	DIRECCION DE MONITOREO Y GESTION SANITARIA	112279700095	VENTILADOR ELECTRICO PARA MESA O DE PIE	S/S	VMP-404	MIRAY	2016	OPERATIVO
24111	DIRECCION DE MONITOREO Y GESTION SANITARIA	112279700096	VENTILADOR ELECTRICO PARA MESA O DE PIE	S/S	VMP-404	MIRAY	2016	OPERATIVO
24112	DIRECCION DE MONITOREO Y GESTION SANITARIA	112279700097	VENTILADOR ELECTRICO PARA MESA O DE PIE	S/S	VMP-404	MIRAY	2016	OPERATIVO
24113	DIRECCION DE MONITOREO Y GESTION SANITARIA	112279700098	VENTILADOR ELECTRICO PARA MESA O DE PIE	S/S	VMP-404	MIRAY	2016	OPERATIVO
24114	DIRECCION DE MONITOREO Y GESTION SANITARIA	112279700099	VENTILADOR ELECTRICO PARA MESA O DE PIE	S/S	VMP-404	MIRAY	2016	OPERATIVO
24115	DIRECCION GENERAL	112279700100	VENTILADOR ELECTRICO PARA MESA O DE PIE	120600S98	VMP-404	MIRAY	2016	OPERATIVO
24116	OFICINA DE ABASTECIMIENTO	112279700101	VENTILADOR ELECTRICO PARA MESA O DE PIE	S/S	VMP-404	MIRAY	2016	OPERATIVO
24117	OFICINA DE ABASTECIMIENTO	112279700102	VENTILADOR ELECTRICO PARA MESA O DE PIE	107256	VMP-404	MIRAY	2016	OPERATIVO
24118	OFICINA DE ABASTECIMIENTO	112279700103	VENTILADOR ELECTRICO PARA MESA O DE PIE	S/S	VMP-404	MIRAY	2016	OPERATIVO
24119	OFICINA DE CONTABILIDAD	112279700104	VENTILADOR ELECTRICO PARA MESA O DE PIE	S/S	VMP-404	MIRAY	2016	OPERATIVO
24120	OFICINA DE CONTABILIDAD	112279700105	VENTILADOR ELECTRICO PARA MESA O DE PIE	S/S	VMP-404	MIRAY	2016	OPERATIVO
24121	OFICINA DE GESTION DE TECNOLOGIAS DE LA INFORMACION	112279700106	VENTILADOR ELECTRICO PARA MESA O DE PIE	S/S	VMP-404	MIRAY	2016	OPERATIVO
24122	OFICINA DE GESTION DE TECNOLOGIAS DE LA INFORMACION	112279700107	VENTILADOR ELECTRICO PARA MESA O DE PIE	S/S	VMP-404	MIRAY	2016	OPERATIVO
24123	OFICINA DE GESTION DE TECNOLOGIAS DE LA INFORMACION	112279700108	VENTILADOR ELECTRICO PARA MESA O DE PIE	S/S	VMP-404	MIRAY	2016	OPERATIVO
24124	OFICINA DE GESTION DE RECURSOS HUMANOS	112279700109	VENTILADOR ELECTRICO PARA MESA O DE PIE	74087700208	VMP-404	MIRAY	2016	OPERATIVO
24125	OFICINA DE GESTION DE RECURSOS HUMANOS	112279700110	VENTILADOR ELECTRICO PARA MESA O DE PIE	107256	VMP-404	MIRAY	2016	OPERATIVO
24126	OFICINA DE ABASTECIMIENTO	112279700111	VENTILADOR ELECTRICO PARA MESA O DE PIE	S/S	VMP-404	MIRAY	2016	OPERATIVO
24127	OFICINA DE ABASTECIMIENTO	112279700112	VENTILADOR ELECTRICO PARA MESA O DE PIE	107256	VMP-404	MIRAY	2016	OPERATIVO
24128	OFICINA DE ABASTECIMIENTO	112279700113	VENTILADOR ELECTRICO PARA MESA O DE PIE	S/S	VMP-404	MIRAY	2016	OPERATIVO
24129	OFICINA DE ABASTECIMIENTO	112279700114	VENTILADOR ELECTRICO PARA MESA O DE PIE	S/S	VMP-404	MIRAY	2016	OPERATIVO

DIRIS LIMA ESTE MINSA OFICINA DE ABASTECIMIENTO

N°	Nombre del Local	Código Patrimonial (Numérico)	Tipo (Vehículo o Maquinaria)	Placa /N° Serie	Modelo	Marca	Año de fabricación	Estado de Conservación (Operativo o Inoperativo)
24130	OFICINA DE CONTABILIDAD	112279700115	VENTILADOR ELECTRICO PARA MESA O DE PIE	S/S	FF1803	SILVER CROWN	2016	OPERATIVO
24131	OFICINA DE CONTABILIDAD	112279700116	VENTILADOR ELECTRICO PARA MESA O DE PIE	S/S	FF1803	SILVER CROWN	2016	OPERATIVO
24132	OFICINA DE CONTABILIDAD	112279700117	VENTILADOR ELECTRICO PARA MESA O DE PIE	S/S	FF1803	SILVER CROWN	2016	OPERATIVO
24133	OFICINA DE CONTABILIDAD	112279700118	VENTILADOR ELECTRICO PARA MESA O DE PIE	S/S	FF1803	SILVER CROWN	2016	OPERATIVO
24134	OFICINA DE CONTABILIDAD	112279700119	VENTILADOR ELECTRICO PARA MESA O DE PIE	S/S	FF1803	SILVER CROWN	2016	OPERATIVO
24135	OFICINA DE CONTABILIDAD	112279700120	VENTILADOR ELECTRICO PARA MESA O DE PIE	S/S	FF1803	SILVER CROWN	2016	OPERATIVO
24136	OFICINA DE ABASTECIMIENTO	112279700121	VENTILADOR ELECTRICO PARA MESA O DE PIE	S/S	FF1803	SILVER CROWN	2016	OPERATIVO
24137	OFICINA DE ABASTECIMIENTO	112279700122	VENTILADOR ELECTRICO PARA MESA O DE PIE	S/S	FF1803	SILVER CROWN	2016	OPERATIVO
24138	OFICINA DE ABASTECIMIENTO	112279700123	VENTILADOR ELECTRICO PARA MESA O DE PIE	S/S	FF1803	SILVER CROWN	2016	OPERATIVO
24139	OFICINA DE ABASTECIMIENTO	112279700124	VENTILADOR ELECTRICO PARA MESA O DE PIE	S/S	FF1803	SILVER CROWN	2016	OPERATIVO
24140	OFICINA DE ABASTECIMIENTO	112279700125	VENTILADOR ELECTRICO PARA MESA O DE PIE	S/S	FF1803	SILVER CROWN	2016	OPERATIVO
24141	OFICINA DE ABASTECIMIENTO	112279700126	VENTILADOR ELECTRICO PARA MESA O DE PIE	S/S	FF1803	SILVER CROWN	2016	OPERATIVO
24142	DIRECCION DE MEDICAMENTOS INSUMOS Y DROGAS	112279700189	VENTILADOR ELECTRICO PARA MESA O DE PIE			MIRAY	2018	OPERATIVO
24143	RIS SANTA ANITA - EL AGUSTINO	112279700205	VENTILADOR ELECTRICO PARA MESA O DE PIE	S/S	S/M	SIN MARCA	2019	INOPERATIVO
24144	DIRECCION ADMINISTRATIVA	112279700207	VENTILADOR ELECTRICO PARA MESA O DE PIE	11111	1111111	RD N° 629-19-DIRIS LE-	2019	OPERATIVO
24145	DIRECCION ADMINISTRATIVA	112279700208	VENTILADOR ELECTRICO PARA MESA O DE PIE	1111	1111	RD N° 629-19-DIRIS LE-	2019	OPERATIVO
24146	DIRECCION ADMINISTRATIVA	112279700209	VENTILADOR ELECTRICO PARA MESA O DE PIE	1111	111111	RD N° 629-19-DIRIS LE-	2019	OPERATIVO
24147	DIRECCION ADMINISTRATIVA	112279700210	VENTILADOR ELECTRICO PARA MESA O DE PIE	111111	1111111	RD N° 629-19-DIRIS LE-	2019	OPERATIVO
24148	DIRECCION ADMINISTRATIVA	112279700213	VENTILADOR ELECTRICO PARA MESA O DE PIE	1111	11111	RD N° 629-19-DIRIS LE-	2019	OPERATIVO
24149	DIRECCION ADMINISTRATIVA	112279700214	VENTILADOR ELECTRICO PARA MESA O DE PIE	1111	111111	RD N° 629-19-DIRIS LE-	2019	OPERATIVO
24150	DIRECCION ADMINISTRATIVA	112279700215	VENTILADOR ELECTRICO PARA MESA O DE PIE	111111	111111	RD N° 629-19-DIRIS LE-	2019	OPERATIVO
24151	DIRECCION ADMINISTRATIVA	112279700219	VENTILADOR ELECTRICO PARA MESA O DE PIE	11111	1111	RD N° 629-19-DIRIS LE-	2019	OPERATIVO
24152	DIRECCION ADMINISTRATIVA	112279700220	VENTILADOR ELECTRICO PARA MESA O DE PIE	1111111	1111111	RD N° 629-19-DIRIS LE-	2019	OPERATIVO
24153	DIRECCION ADMINISTRATIVA	112279700221	VENTILADOR ELECTRICO PARA MESA O DE PIE	11111	1111111	RD N° 629-19-DIRIS LE-	2019	OPERATIVO
24154	GESTION DE RIESGOS Y DESASTRES	112279700190	VENTILADOR ELECTRICO PARA MESA O DE PIE	S/S	S/M	RAPID	2019	INOPERATIVO
24155	CENTRO DE SALUD MENTAL COMUNITARIO DAVID TEJADA DE RIVERA EL AGUSTINO	112283660053	VENTILADOR ELECTRICO PARA PARED	S/S	S/M	FUJITEC	2019	OPERATIVO
24156	CENTRO DE SALUD MENTAL COMUNITARIO DAVID TEJADA DE RIVERA EL AGUSTINO	112283660054	VENTILADOR ELECTRICO PARA PARED	S/S	S/M	FUJITEC	2019	OPERATIVO
24157	CENTRO DE SALUD MENTAL COMUNITARIO DAVID TEJADA DE RIVERA EL AGUSTINO	112283660067	VENTILADOR ELECTRICO PARA PARED	099LL2019-V008	NT-1012U	IMACO	2020	OPERATIVO
24158	CENTRO DE SALUD MENTAL COMUNITARIO DAVID TEJADA DE RIVERA EL AGUSTINO	112283660068	VENTILADOR ELECTRICO PARA PARED	099LL2019-V004	NT-1012U	IMACO	2020	OPERATIVO
24159	CENTRO DE SALUD MENTAL COMUNITARIO EL AGUSTINO	112283660046	VENTILADOR ELECTRICO PARA PARED	S/S	S/M	FUJITEC	2019	OPERATIVO
24160	CENTRO DE SALUD MENTAL COMUNITARIO EL AGUSTINO	112283660052	VENTILADOR ELECTRICO PARA PARED	S/S	S/M	FUJITEC	2019	OPERATIVO
24161	CENTRO DE SALUD MENTAL COMUNITARIO EL AGUSTINO	112283660063	VENTILADOR ELECTRICO PARA PARED	099LL2019-V003	FW450	IMACO	2020	OPERATIVO
24162	CENTRO DE SALUD MENTAL COMUNITARIO LA MOLINA	112283660049	VENTILADOR ELECTRICO PARA PARED	S/S	S/M	FUJITEC	2019	OPERATIVO
24163	CENTRO DE SALUD MENTAL COMUNITARIO LA MOLINA	112283660066	VENTILADOR ELECTRICO PARA PARED	099LL2019-V001	FW450	IMACO	2020	OPERATIVO
24164	CENTRO DE SALUD MENTAL COMUNITARIO SANTA ANITA	112283660047	VENTILADOR ELECTRICO PARA PARED	S/S	S/M	FUJITEC	2019	OPERATIVO
24165	CENTRO DE SALUD MENTAL COMUNITARIO SANTA ANITA	112283660048	VENTILADOR ELECTRICO PARA PARED	S/M	S/M	FUJITEC	2019	OPERATIVO
24166	CENTRO DE SALUD MENTAL COMUNITARIO SANTA ANITA	112283660070	VENTILADOR ELECTRICO PARA PARED	099K2019-V007	S/M	IMACO	2020	OPERATIVO
24167	CENTRO DE SALUD MENTAL COMUNITARIO HUAYCAN	112283660050	VENTILADOR ELECTRICO PARA PARED	S/S	S/M	FUJITEC	2019	OPERATIVO
24168	CENTRO DE SALUD MENTAL COMUNITARIO HUAYCAN	112283660051	VENTILADOR ELECTRICO PARA PARED	S/S	S/M	FUJITEC	2019	OPERATIVO

DIRIS LIMA ESTE MINSA OFICINA DE ABASTECIMIENTO V°B°

N°	Nombre del Local	Código Patrimonial (Numérico)	Tipo (Vehículo o Maquinaria)	Placa /N° Serie	Modelo	Marca	Año de fabricación	Estado de Conservación (Operativo o Inoperativo)
24169	CENTRO DE SALUD MENTAL COMUNITARIO HUAYCAN	112283660069	VENTILADOR ELECTRICO PARA PARED	099LL2019-V002	S/M	IMACO	2020	OPERATIVO
24170	CENTRO MATERNO INFANTIL TAMBO VIEJO	112283660062	VENTILADOR ELECTRICO PARA PARED	S/S	S/M	MIRAY	2019	INOPERATIVO
24171	CENTRO DE SALUD MENTAL COMUNITARIO CIENEGUILLA	112283660055	VENTILADOR ELECTRICO PARA PARED	S/S	S/M	FUJITEC	2019	OPERATIVO
24172	CENTRO DE SALUD MENTAL COMUNITARIO CIENEGUILLA	112283660064	VENTILADOR ELECTRICO PARA PARED	099LL2019-V006	FW450	IMACO	2020	OPERATIVO
24173	CENTRO DE SALUD MENTAL COMUNITARIO CIENEGUILLA	112283660065	VENTILADOR ELECTRICO PARA PARED	099LL2019-V005	FW450	IMACO	2020	OPERATIVO
24174	PUESTO DE SALUD CASA HUERTA LA CAMPIÑA	112287620164	VENTILADOR ELECTRICO PARA TECHO			SIN MARCA	2012	OPERATIVO
24175	PUESTO DE SALUD CASA HUERTA LA CAMPIÑA	112287620165	VENTILADOR ELECTRICO PARA TECHO			SIN MARCA	2012	OPERATIVO
24176	CENTRO DE SALUD BETHANIA	112287620021	VENTILADOR ELECTRICO PARA TECHO			SIN MARCA	2009	OPERATIVO
24177	CENTRO DE SALUD CATALINA HUANCA	112287620019	VENTILADOR ELECTRICO PARA TECHO			SIN MARCA	2009	OPERATIVO
24178	CENTRO DE SALUD CHOSICA	112287620051	VENTILADOR ELECTRICO PARA TECHO			SIN MARCA	2009	OPERATIVO
24179	CENTRO DE SALUD CHOSICA	112287620140	VENTILADOR ELECTRICO PARA TECHO			SIN MARCA	2012	OPERATIVO
24180	CENTRO DE SALUD EL AGUSTINO	112287620026	VENTILADOR ELECTRICO PARA TECHO			SIN MARCA	2009	OPERATIVO
24181	CENTRO DE SALUD EL AGUSTINO	112287620027	VENTILADOR ELECTRICO PARA TECHO			SIN MARCA	2009	OPERATIVO
24182	CENTRO DE SALUD EL BOSQUE	112287620126	VENTILADOR ELECTRICO PARA TECHO			SIN MARCA	2012	OPERATIVO
24183	CENTRO DE SALUD EL EXITO	112287620029	VENTILADOR ELECTRICO PARA TECHO			SIN MARCA	2009	OPERATIVO
24184	CENTRO DE SALUD EL EXITO	112287620090	VENTILADOR ELECTRICO PARA TECHO			SIN MARCA	2012	OPERATIVO
24185	CENTRO DE SALUD EL EXITO	112287620091	VENTILADOR ELECTRICO PARA TECHO			SIN MARCA	2012	OPERATIVO
24186	CENTRO DE SALUD HUASCAR	112287620079	VENTILADOR ELECTRICO PARA TECHO			SIN MARCA	2012	OPERATIVO
24187	CENTRO DE SALUD HUASCAR	112287620080	VENTILADOR ELECTRICO PARA TECHO			SIN MARCA	2012	OPERATIVO
24188	CENTRO DE SALUD HUASCAR	112287620081	VENTILADOR ELECTRICO PARA TECHO			SIN MARCA	2012	OPERATIVO
24189	CENTRO DE SALUD JICAMARCA	112287620154	VENTILADOR ELECTRICO PARA TECHO			SIN MARCA	2012	OPERATIVO
24190	CENTRO DE SALUD JICAMARCA	112287620155	VENTILADOR ELECTRICO PARA TECHO			SIN MARCA	2012	OPERATIVO
24191	CENTRO DE SALUD LA MOLINA	112287620034	VENTILADOR ELECTRICO PARA TECHO			SIN MARCA	2009	OPERATIVO
24192	CENTRO DE SALUD LA MOLINA	112287620133	VENTILADOR ELECTRICO PARA TECHO			SIN MARCA	2012	OPERATIVO
24193	CENTRO DE SALUD MANYLSA	112287620030	VENTILADOR ELECTRICO PARA TECHO			SIN MARCA	2009	OPERATIVO
24194	CENTRO DE SALUD MANYLSA	112287620092	VENTILADOR ELECTRICO PARA TECHO			SIN MARCA	2012	OPERATIVO
24195	CENTRO DE SALUD MANYLSA	112287620093	VENTILADOR ELECTRICO PARA TECHO			SIN MARCA	2012	OPERATIVO
24196	CENTRO DE SALUD MICAELA BASTIDAS	112287620101	VENTILADOR ELECTRICO PARA TECHO			SIN MARCA	2012	OPERATIVO
24197	CENTRO DE SALUD MICAELA BASTIDAS	112287620102	VENTILADOR ELECTRICO PARA TECHO			SIN MARCA	2012	OPERATIVO
24198	CENTRO DE SALUD MICAELA BASTIDAS	112287620103	VENTILADOR ELECTRICO PARA TECHO			SIN MARCA	2012	OPERATIVO
24199	CENTRO DE SALUD MORON	112287620043	VENTILADOR ELECTRICO PARA TECHO			SIN MARCA	2009	OPERATIVO
24200	CENTRO DE SALUD MOYOPAMPA	112287620052	VENTILADOR ELECTRICO PARA TECHO			SIN MARCA	2009	OPERATIVO
24201	CENTRO DE SALUD MOYOPAMPA	112287620141	VENTILADOR ELECTRICO PARA TECHO			SIN MARCA	2012	OPERATIVO
24202	CENTRO DE SALUD MUSA	112287620035	VENTILADOR ELECTRICO PARA TECHO			SIN MARCA	2009	OPERATIVO
24203	CENTRO DE SALUD MUSA	112287620134	VENTILADOR ELECTRICO PARA TECHO			SIN MARCA	2012	OPERATIVO
24204	CENTRO DE SALUD NOCHETO	112287620070	VENTILADOR ELECTRICO PARA TECHO			SIN MARCA	2012	OPERATIVO
24205	CENTRO DE SALUD NOCHETO	112287620071	VENTILADOR ELECTRICO PARA TECHO			SIN MARCA	2012	OPERATIVO
24206	CENTRO DE SALUD NOCHETO	112287620072	VENTILADOR ELECTRICO PARA TECHO			SIN MARCA	2012	OPERATIVO
24207	CENTRO DE SALUD PRIMAVERA	112287620024	VENTILADOR ELECTRICO PARA TECHO			SIN MARCA	2009	OPERATIVO

DIRIS LIMA ESTE MINSA OFICINA DE ABASTECIMIENTO

N°	Nombre del Local	Código Patrimonial (Numérico)	Tipo (Vehículo o Maquinaria)	Placa /N° Serie	Modelo	Marca	Año de fabricación	Estado de Conservación (Operativo o Inoperativo)
24208	CENTRO DE SALUD PRIMAVERA	112287620025	VENTILADOR ELECTRICO PARA TECHO			SIN MARCA	2009	OPERATIVO
24209	CENTRO DE SALUD SAN ANTONIO	112287620032	VENTILADOR ELECTRICO PARA TECHO			SIN MARCA	2009	OPERATIVO
24210	CENTRO DE SALUD SAN ANTONIO	112287620096	VENTILADOR ELECTRICO PARA TECHO			SIN MARCA	2012	OPERATIVO
24211	CENTRO DE SALUD SAN ANTONIO	112287620097	VENTILADOR ELECTRICO PARA TECHO			SIN MARCA	2012	OPERATIVO
24212	CENTRO DE SALUD SAN ANTONIO DE PEDREGAL	112287620054	VENTILADOR ELECTRICO PARA TECHO			SIN MARCA	2009	OPERATIVO
24213	CENTRO DE SALUD SAN ANTONIO DE PEDREGAL	112287620143	VENTILADOR ELECTRICO PARA TECHO			SIN MARCA	2012	OPERATIVO
24214	CENTRO DE SALUD SAN CARLOS	112287620076	VENTILADOR ELECTRICO PARA TECHO			SIN MARCA	2012	OPERATIVO
24215	CENTRO DE SALUD SAN CARLOS	112287620077	VENTILADOR ELECTRICO PARA TECHO			SIN MARCA	2012	OPERATIVO
24216	CENTRO DE SALUD SAN CARLOS	112287620078	VENTILADOR ELECTRICO PARA TECHO			SIN MARCA	2012	OPERATIVO
24217	CENTRO DE SALUD SANTA CLARA	112287620089	VENTILADOR ELECTRICO PARA TECHO			SIN MARCA	2012	OPERATIVO
24218	CENTRO DE SALUD SANTA MAGDALENA SOFIA	112287620127	VENTILADOR ELECTRICO PARA TECHO			SIN MARCA	2012	OPERATIVO
24219	CENTRO DE SALUD SANTA MARIA DE HUACHIPA	112287620158	VENTILADOR ELECTRICO PARA TECHO			SIN MARCA	2012	OPERATIVO
24220	CENTRO DE SALUD SANTA MARIA DE HUACHIPA	112287620159	VENTILADOR ELECTRICO PARA TECHO			SIN MARCA	2012	OPERATIVO
24221	CENTRO DE SALUD VILLA LETICIA DE CAJAMARQUILLA	112287620157	VENTILADOR ELECTRICO PARA TECHO			SIN MARCA	2012	OPERATIVO
24222	CENTRO MATERNO INFANTIL MIGUEL GRAU	112287620041	VENTILADOR ELECTRICO PARA TECHO			SIN MARCA	2009	OPERATIVO
24223	CENTRO MATERNO INFANTIL SANTA ANITA	112287620073	VENTILADOR ELECTRICO PARA TECHO			SIN MARCA	2012	OPERATIVO
24224	CENTRO MATERNO INFANTIL SANTA ANITA	112287620074	VENTILADOR ELECTRICO PARA TECHO			SIN MARCA	2012	OPERATIVO
24225	CENTRO MATERNO INFANTIL SANTA ANITA	112287620075	VENTILADOR ELECTRICO PARA TECHO			SIN MARCA	2012	OPERATIVO
24226	CENTRO REHABILITACION Y TERAPIA FISICA DE CHOSICA	112287620055	VENTILADOR ELECTRICO PARA TECHO			SIN MARCA	2009	OPERATIVO
24227	CENTRO REHABILITACION Y TERAPIA FISICA DE CHOSICA	112287620144	VENTILADOR ELECTRICO PARA TECHO			SIN MARCA	2012	OPERATIVO
24228	CENTRO DE SALUD LOPEZ SILVA	112287620042	VENTILADOR ELECTRICO PARA TECHO			SIN MARCA	2009	OPERATIVO
24229	PUESTO DE SALUD FRATERNIDAD NIÑO JESUS ZONA X	112287620100	VENTILADOR ELECTRICO PARA TECHO			SIN MARCA	2012	OPERATIVO
24230	CENTRO DE SALUD MADRE TERESA DE CALCUTA	112287620017	VENTILADOR ELECTRICO PARA TECHO			SIN MARCA	2009	OPERATIVO
24231	PUESTO DE SALUD ALTO HUAMPANI	112287620049	VENTILADOR ELECTRICO PARA TECHO			SIN MARCA	2009	OPERATIVO
24232	PUESTO DE SALUD AMAUTA	112287620031	VENTILADOR ELECTRICO PARA TECHO			SIN MARCA	2009	OPERATIVO
24233	PUESTO DE SALUD AMAUTA	112287620094	VENTILADOR ELECTRICO PARA TECHO			SIN MARCA	2012	OPERATIVO
24234	PUESTO DE SALUD AMAUTA	112287620095	VENTILADOR ELECTRICO PARA TECHO			SIN MARCA	2012	OPERATIVO
24235	PUESTO DE SALUD CHACRASANA	112287620057	VENTILADOR ELECTRICO PARA TECHO			SIN MARCA	2009	OPERATIVO
24236	PUESTO DE SALUD CHACRASANA	112287620146	VENTILADOR ELECTRICO PARA TECHO			SIN MARCA	2012	OPERATIVO
24237	PUESTO DE SALUD COLCA	112287620040	VENTILADOR ELECTRICO PARA TECHO			SIN MARCA	2009	OPERATIVO
24238	PUESTO DE SALUD COLCA	112287620139	VENTILADOR ELECTRICO PARA TECHO			SIN MARCA	2012	OPERATIVO
24239	PUESTO DE SALUD HORACIO ZEVALLOS	112287620033	VENTILADOR ELECTRICO PARA TECHO			SIN MARCA	2009	OPERATIVO
24240	PUESTO DE SALUD HUASCATA	112287620047	VENTILADOR ELECTRICO PARA TECHO			SIN MARCA	2009	OPERATIVO
24241	PUESTO DE SALUD LA FRATERNIDAD	112287620098	VENTILADOR ELECTRICO PARA TECHO			SIN MARCA	2012	OPERATIVO
24242	PUESTO DE SALUD LA FRATERNIDAD	112287620099	VENTILADOR ELECTRICO PARA TECHO			SIN MARCA	2012	OPERATIVO
24243	PUESTO DE SALUD MARISCAL CASTILLA	112287620058	VENTILADOR ELECTRICO PARA TECHO			SIN MARCA	2009	OPERATIVO
24244	PUESTO DE SALUD MARISCAL CASTILLA	112287620148	VENTILADOR ELECTRICO PARA TECHO			SIN MARCA	2012	OPERATIVO
24245	CENTRO DE SALUD MATAZANGO	112287620135	VENTILADOR ELECTRICO PARA TECHO			SIN MARCA	2012	OPERATIVO
24246	PUESTO DE SALUD METROPOLITANA	112287620087	VENTILADOR ELECTRICO PARA TECHO			SIN MARCA	2012	OPERATIVO

DIRIS LIMA ESTE V°B° MINSA OFICINA DE ABASTECIMIENTO

N°	Nombre del Local	Código Patrimonial (Numérico)	Tipo (Vehículo o Maquinaria)	Placa /N° Serie	Modelo	Marca	Año de fabricación	Estado de Conservación (Operativo o Inoperativo)
24247	PUESTO DE SALUD METROPOLITANA	112287620088	VENTILADOR ELECTRICO PARA TECHO			SIN MARCA	2012	OPERATIVO
24248	PUESTO DE SALUD PABLO PATRON	112287620062	VENTILADOR ELECTRICO PARA TECHO			SIN MARCA	2009	OPERATIVO
24249	PUESTO DE SALUD PABLO PATRON	112287620153	VENTILADOR ELECTRICO PARA TECHO			SIN MARCA	2012	OPERATIVO
24250	PUESTO DE SALUD PERLA DEL SOL	112287620046	VENTILADOR ELECTRICO PARA TECHO			SIN MARCA	2009	OPERATIVO
24251	PUESTO DE SALUD PORTADA DEL SOL	112287620037	VENTILADOR ELECTRICO PARA TECHO			SIN MARCA	2009	OPERATIVO
24252	PUESTO DE SALUD PORTADA DEL SOL	112287620136	VENTILADOR ELECTRICO PARA TECHO			SIN MARCA	2012	OPERATIVO
24253	PUESTO DE SALUD SANTA ROSA DE QUIVES	112287620085	VENTILADOR ELECTRICO PARA TECHO			SIN MARCA	2012	OPERATIVO
24254	PUESTO DE SALUD SANTA ROSA DE QUIVES	112287620086	VENTILADOR ELECTRICO PARA TECHO			SIN MARCA	2012	OPERATIVO
24255	PUESTO DE SALUD SEÑOR DE LOS MILAGROS	112287620059	VENTILADOR ELECTRICO PARA TECHO			SIN MARCA	2009	OPERATIVO
24256	PUESTO DE SALUD SEÑOR DE LOS MILAGROS	112287620060	VENTILADOR ELECTRICO PARA TECHO			SIN MARCA	2009	OPERATIVO
24257	PUESTO DE SALUD SEÑOR DE LOS MILAGROS	112287620149	VENTILADOR ELECTRICO PARA TECHO			SIN MARCA	2012	OPERATIVO
24258	PUESTO DE SALUD SEÑOR DE LOS MILAGROS	112287620150	VENTILADOR ELECTRICO PARA TECHO			SIN MARCA	2012	OPERATIVO
24259	PUESTO DE SALUD SEÑOR DE LOS MILAGROS	112287620151	VENTILADOR ELECTRICO PARA TECHO			SIN MARCA	2012	OPERATIVO
24260	PUESTO DE SALUD TRES DE OCTUBRE	112287620045	VENTILADOR ELECTRICO PARA TECHO			SIN MARCA	2009	OPERATIVO
24261	PUESTO DE SALUD VILLA MERCEDES	112287620166	VENTILADOR ELECTRICO PARA TECHO			SIN MARCA	2012	OPERATIVO
24262	PUESTO DE SALUD VILLA MERCEDES	112287620167	VENTILADOR ELECTRICO PARA TECHO			SIN MARCA	2012	OPERATIVO
24263	PUESTO DE SALUD VILLA RICA	112287620048	VENTILADOR ELECTRICO PARA TECHO	S/S	S/M	SIN MARCA	2009	INOPERATIVO
24264	PUESTO DE SALUD YANACOTO	112287620063	VENTILADOR ELECTRICO PARA TECHO			SIN MARCA	2009	OPERATIVO
24265	PUESTO DE SALUD YANACOTO	112287620147	VENTILADOR ELECTRICO PARA TECHO			SIN MARCA	2012	OPERATIVO
24266	CENTRO DE VETERINARIA Y ZOONOSIS	112287620056	VENTILADOR ELECTRICO PARA TECHO			SIN MARCA	2009	OPERATIVO
24267	CENTRO DE VETERINARIA Y ZOONOSIS	112287620145	VENTILADOR ELECTRICO PARA TECHO			SIN MARCA	2012	OPERATIVO
24268	DIRECCION ADMINISTRATIVA	112287620179	VENTILADOR ELECTRICO PARA TECHO	1	2	RD N° 629-19-DIRIS LE-	2019	OPERATIVO
24269	DIRECCION ADMINISTRATIVA	112287620180	VENTILADOR ELECTRICO PARA TECHO	1	2	RD N° 629-19-DIRIS LE-	2019	OPERATIVO
24270	DIRECCION ADMINISTRATIVA	112287620181	VENTILADOR ELECTRICO PARA TECHO	1	2	RD N° 629-19-DIRIS LE-	2019	OPERATIVO
24271	DIRECCION ADMINISTRATIVA	112287620182	VENTILADOR ELECTRICO PARA TECHO	1	2	RD N° 629-19-DIRIS LE-	2019	OPERATIVO
24272	DIRECCION ADMINISTRATIVA	112287620183	VENTILADOR ELECTRICO PARA TECHO	1	2	RD N° 629-19-DIRIS LE-	2019	OPERATIVO
24273	DIRECCION ADMINISTRATIVA	112287620184	VENTILADOR ELECTRICO PARA TECHO	1	2	RD N° 629-19-DIRIS LE-	2019	OPERATIVO
24274	DIRECCION ADMINISTRATIVA	112287620186	VENTILADOR ELECTRICO PARA TECHO	S/S	S/M	SIN MARCA.	2019	INOPERATIVO
24275	DIRECCION ADMINISTRATIVA	112287620187	VENTILADOR ELECTRICO PARA TECHO	S/S	S/M	SIN MARCA.	2019	INOPERATIVO
24276	DIRECCION ADMINISTRATIVA	112287620188	VENTILADOR ELECTRICO PARA TECHO	1	2	RD N° 629-19-DIRIS LE-	2019	OPERATIVO
24277	DIRECCION ADMINISTRATIVA	112287620189	VENTILADOR ELECTRICO PARA TECHO	1	2	RD N° 629-19-DIRIS LE-	2019	OPERATIVO
24278	DIRECCION ADMINISTRATIVA	112287620190	VENTILADOR ELECTRICO PARA TECHO	1	2	RD N° 629-19-DIRIS LE-	2019	OPERATIVO
24279	DIRECCION ADMINISTRATIVA	112287620191	VENTILADOR ELECTRICO PARA TECHO	1	2	RD N° 629-19-DIRIS LE-	2019	OPERATIVO
24280	DIRECCION ADMINISTRATIVA	112287620192	VENTILADOR ELECTRICO PARA TECHO	1	2	RD N° 629-19-DIRIS LE-	2019	OPERATIVO
24281	DIRECCION ADMINISTRATIVA	112287620193	VENTILADOR ELECTRICO PARA TECHO	1	2	RD N° 629-19-DIRIS LE-	2019	OPERATIVO
24282	DIRECCION ADMINISTRATIVA	112287620194	VENTILADOR ELECTRICO PARA TECHO	1	2	RD N° 629-19-DIRIS LE-	2019	OPERATIVO
24283	DIRECCION ADMINISTRATIVA	112287620195	VENTILADOR ELECTRICO PARA TECHO	1	2	RD N° 629-19-DIRIS LE-	2019	OPERATIVO
24284	DIRECCION ADMINISTRATIVA	112287620196	VENTILADOR ELECTRICO PARA TECHO	1	2	RD N° 629-19-DIRIS LE-	2019	OPERATIVO
24285	DIRECCION ADMINISTRATIVA	112287620197	VENTILADOR ELECTRICO PARA TECHO	1	2	RD N° 629-19-DIRIS LE-	2019	OPERATIVO

DIRIS LIMA ESTE VB° MINGA OFICINA DE ABASTECIMIENTO

N°	Nombre del Local	Código Patrimonial (Numérico)	Tipo (Vehículo o Maquinaria)	Placa /N° Serie	Modelo	Marca	Año de fabricación	Estado de Conservación (Operativo o Inoperativo)
24286	DIRECCION ADMINISTRATIVA	112287620198	VENTILADOR ELECTRICO PARA TECHO	1	2	RD N° 629-19-DIRIS LE-	2019	OPERATIVO
24287	DIRECCION ADMINISTRATIVA	112287620199	VENTILADOR ELECTRICO PARA TECHO	1	2	RD N° 629-19-DIRIS LE-	2019	OPERATIVO
24288	DIRECCION ADMINISTRATIVA	112287620200	VENTILADOR ELECTRICO PARA TECHO	1	2	RD N° 629-19-DIRIS LE-	2019	OPERATIVO
24289	DIRECCION ADMINISTRATIVA	112287620201	VENTILADOR ELECTRICO PARA TECHO	1	2	RD N° 629-19-DIRIS LE-	2019	OPERATIVO
24290	DIRECCION DE MONITOREO Y GESTION SANITARIA	112287620202	VENTILADOR ELECTRICO PARA TECHO		JAVIER ASPA	HALUX	2020	OPERATIVO
24291	DIRECCION DE MONITOREO Y GESTION SANITARIA	112287620203	VENTILADOR ELECTRICO PARA TECHO		JAVIER ASPA	HALUX	2020	OPERATIVO
24292	DIRECCION DE MONITOREO Y GESTION SANITARIA	112287620204	VENTILADOR ELECTRICO PARA TECHO		JAVIER ASPA	HALUX	2020	OPERATIVO
24293	DIRECCION DE MONITOREO Y GESTION SANITARIA	112287620205	VENTILADOR ELECTRICO PARA TECHO		JAVIER ASPA	HALUX	2020	OPERATIVO
24294	DIRECCION DE MONITOREO Y GESTION SANITARIA	112287620206	VENTILADOR ELECTRICO PARA TECHO		JAVIER ASPA	HALUX	2020	OPERATIVO
24295	DIRECCION DE MONITOREO Y GESTION SANITARIA	112287620207	VENTILADOR ELECTRICO PARA TECHO		JAVIER ASPA	HALUX	2020	OPERATIVO
24296	DIRECCION DE MONITOREO Y GESTION SANITARIA	112287620208	VENTILADOR ELECTRICO PARA TECHO	S/S	JAVIER ASPA	HALUX	2020	OPERATIVO
24297	DIRECCION DE MONITOREO Y GESTION SANITARIA	112287620209	VENTILADOR ELECTRICO PARA TECHO	S/S	JAVIER ASPA	HALUX	2020	OPERATIVO
24298	DIRECCION DE MONITOREO Y GESTION SANITARIA	112287620210	VENTILADOR ELECTRICO PARA TECHO	S/S	JAVIER ASPA	HALUX	2020	OPERATIVO
24299	GESTION DE RIESGOS Y DESASTRES	112287620185	VENTILADOR ELECTRICO PARA TECHO	S/S	VMP-404	MIRAY	2019	OPERATIVO
24300	CENTRO DE SALUD VIÑA SAN FRANCISCO	112287620082	VENTILADOR ELECTRICO PARA TECHO			SIN MARCA	2012	OPERATIVO
24301	CENTRO DE SALUD VIÑA SAN FRANCISCO	112287620083	VENTILADOR ELECTRICO PARA TECHO			SIN MARCA	2012	OPERATIVO
24302	CENTRO DE SALUD VIÑA SAN FRANCISCO	112287620084	VENTILADOR ELECTRICO PARA TECHO			SIN MARCA	2012	OPERATIVO
24303	PUESTO DE SALUD VILLA DEL SOL	112287620061	VENTILADOR ELECTRICO PARA TECHO			SIN MARCA	2009	OPERATIVO
24304	PUESTO DE SALUD VILLA DEL SOL	112287620152	VENTILADOR ELECTRICO PARA TECHO			SIN MARCA	2012	OPERATIVO
24305	PUESTO DE SALUD VIRGEN DEL ROSARIO CARAPONGO	112287620160	VENTILADOR ELECTRICO PARA TECHO			SIN MARCA	2012	OPERATIVO
24306	PUESTO DE SALUD VIRGEN DEL ROSARIO CARAPONGO	112287620161	VENTILADOR ELECTRICO PARA TECHO			SIN MARCA	2012	OPERATIVO
24307	DIRECCION ADMINISTRATIVA	112287620168	VENTILADOR ELECTRICO PARA TECHO DE 5 VELOCIDADES	1	2	RD N° 629-19-DIRIS LE-	2019	OPERATIVO
24308	DIRECCION ADMINISTRATIVA	112287620169	VENTILADOR ELECTRICO PARA TECHO DE 5 VELOCIDADES	1	2	RD N° 629-19-DIRIS LE-	2019	OPERATIVO
24309	DIRECCION ADMINISTRATIVA	112287620170	VENTILADOR ELECTRICO PARA TECHO DE 5 VELOCIDADES	1	2	RD N° 629-19-DIRIS LE-	2019	OPERATIVO
24310	DIRECCION ADMINISTRATIVA	112287620171	VENTILADOR ELECTRICO PARA TECHO DE 5 VELOCIDADES	1	2	RD N° 629-19-DIRIS LE-	2019	OPERATIVO
24311	DIRECCION ADMINISTRATIVA	112287620172	VENTILADOR ELECTRICO PARA TECHO DE 5 VELOCIDADES	1	2	RD N° 629-19-DIRIS LE-	2019	OPERATIVO
24312	DIRECCION ADMINISTRATIVA	112287620173	VENTILADOR ELECTRICO PARA TECHO DE 5 VELOCIDADES	1	2	RD N° 629-19-DIRIS LE-	2019	OPERATIVO
24313	DIRECCION ADMINISTRATIVA	112287620174	VENTILADOR ELECTRICO PARA TECHO DE 5 VELOCIDADES	1	2	RD N° 629-19-DIRIS LE-	2019	OPERATIVO
24314	DIRECCION ADMINISTRATIVA	112287620175	VENTILADOR ELECTRICO PARA TECHO DE 5 VELOCIDADES	1	2	RD N° 629-19-DIRIS LE-	2019	OPERATIVO
24315	DIRECCION ADMINISTRATIVA	112287620176	VENTILADOR ELECTRICO PARA TECHO DE 5 VELOCIDADES	1	2	RD N° 629-19-DIRIS LE-	2019	OPERATIVO
24316	DIRECCION ADMINISTRATIVA	112287620177	VENTILADOR ELECTRICO PARA TECHO DE 5 VELOCIDADES	1	2	RD N° 629-19-DIRIS LE-	2019	OPERATIVO
24317	DIRECCION ADMINISTRATIVA	112287620178	VENTILADOR ELECTRICO PARA TECHO DE 5 VELOCIDADES	1	2	RD N° 629-19-DIRIS LE-	2019	OPERATIVO
24318	CENTRO MATERNO INFANTIL SAN FERNANDO	532299710001	VIDEO COLPOSCOPIO	Z11AAHV0002	G9	GOLCARE	2019	OPERATIVO
24319	CENTRO DE SALUD FORTALEZA	952299120030	VIDEOGRABADORA			SIN MARCA	2003	OPERATIVO
24320	CENTRO DE SALUD CHANCAS DE ANDAHUAYLAS	952299120027	VIDEOGRABADORA			SIN MARCA	1996	OPERATIVO
24321	CENTRO DE SALUD JICAMARCA	952299120010	VIDEOGRABADORA			SIN MARCA	1996	OPERATIVO
24322	CENTRO DE SALUD MOYOPAMPA	952299120019	VIDEOGRABADORA			SIN MARCA	1996	OPERATIVO
24323	CENTRO DE SALUD SANTA MARIA DE HUACHIPA	952299120007	VIDEOGRABADORA			SIN MARCA	1994	OPERATIVO
24324	CENTRO MATERNO INFANTIL SAN FERNANDO	952299120020	VIDEOGRABADORA			SIN MARCA	1996	OPERATIVO

DIRIS LIMA ESTE
V°B°
MINGA
OFICINA DE ABASTECIMIENTO

ENTIDADES
SECCIÓN I
SISTEMAS ADMINISTRATIVOS

SISTEMA ADMINISTRATIVO DE ABASTECIMIENTO
ANEXO 7.6
OTROS BIENES: APLICATIVOS INFORMÁTICOS

Nombre de la entidad : DIRECCIÓN DE REDES INTEGRADAS DE SALUD LIMA ESTE
Departamento - Provincia - Distrito : LIMA - LIMA - EL AGUSTINO

Titular de la entidad : MAX BENDEZÚ JAIME
Cargo : DIRECTOR GENERAL
Periodo en el cargo : 7 MESES
Fecha de corte : 10 DE DICIEMBRE DE 2022

N°	Nombre de Aplicación Informática	Objetivo	U.O. Propietaria	Estado	Año de última actualización
	1	2	3	4	5
1	Sistema de Consultas Suplementación	Estudio de adherencia a la suplementación de hierro más ácido fólico en adolescentes mujeres 15 a 17 años en Lima Metropolitana.	OGTI	EN OPERACIÓN	2022
2	Sistema de Tablero de Mando	Muestra información de vacunados tales como protegidos, y cobertura.	OGTI	EN OPERACIÓN	2022
3	Sitema de Gestion Documental	Permite el registro, derivacion, atencion y monitoreo de los expedientes ingresados por la Unidades organicas de la DIRIS LE y asi como la validez de la firma digital.	OGTI	EN OPERACIÓN	2022
4	Sistema de Registro Familiar	Obtención de datos para realizar un plan de atención integral en función a los riesgos.	OGTI	EN OPERACIÓN	2022
5	Sitema de Generador de FUA	Aplicativo en web el cual va generar los FUA de manera automática para los establecimientos de la DIRIS LE.	OGTI	EN OPERACIÓN	2022
6	Sistema de Facturacion electronica	Va ayudar a tener un control de recaudacion, las declaraciones a la SUNAT seran online directas y impresión rapida.	OGTI	EN OPERACIÓN	2022
7	Sistema de registro de proveedores	Registro y control de la entrada y salidas de proveedores.	OGTI	EN OPERACIÓN	2022
8	Sitema de Registro de Familiares del Personal DIRIS LE	Registro para la verificacion de la situación familiar del personal de la DIRIS Lima Este.	OGTI	EN OPERACIÓN	2022
9	Sistema de Registro de vacunacion	aplicativo movil de Vacunación para la facilitación del registro de las vacunas	OGTI	EN OPERACIÓN	2022
10	Sistema de Registro de insumos COVID19	Aplicativo de registro para la verificacion de insumos COVID19 en los laboratorios de la DIRIS Lima Este	OGTI	EN OPERACIÓN	2022

Nota: La información a registrar corresponde al periodo a reportar.

REGLA	
1	Nombre de cada Aplicación Informática
2	Precisión del Objetivo de la Aplicación Informática
3	Precisar la Unidad Orgánica Propietaria que administra la Aplicación Informática
4	Estado: Análisis y Diseño/ En Desarrollo/ En Operación / Descontinuado (en los últimos 3 años)
5	Precisión de último año de actualización

Comentario.- En caso de no ser aplicable el presente anexo, consignar lo siguiente:

Justificación de N/A del Anexo (1)	Sustento (2)

N/A: No aplica
(1) Desarrollar la justificación del porque no aplica registrar información en el anexo, de corresponder.
(2) Colocar el nombre del documento de sustento, de corresponder.

VISTO BUENO DEL RESPONSABLE DEL SISTEMA ADMINISTRATIVO

MINISTERIO DE SALUD
DIRECCIÓN DE REDES INTEGRADAS DE SALUD DIRIS LIMA ESTE

M C. Max Bendezu Jaime
CMP 52506 RNE 35008
DIRECTOR GENERAL

FIRMA DEL FUNCIONARIO RESPONSABLE / TITULAR DE LA UNIDAD EJECUTORA

ENTIDADES
SECCIÓN I
SISTEMAS ADMINISTRATIVOS

SISTEMA ADMINISTRATIVO DE GESTIÓN DE RECURSOS HUMANOS
ANEXO 8.1
COSTO ANUAL DE PERSONAL

Nombre de la entidad : DIRECCIÒN DE REDES INTEGRADAS DE SALUD LIMA ESTE
Departamento - Provincia - Distrito : LIMA - LIMA - EL AGUSTINO

Titular de la entidad : MAX BENDEZÚ JAIME
Cargo : DIRECTOR GENERAL
Periodo en el cargo : 7 MESES
Fecha de corte : 10 DE DICIEMBRE DE 2022

Nominación del cargo	REGISTROS			COSTO MENSUAL						Monto Anual (S/.)	COSTO OCASIONAL				Costo Total Anual (S/)
	Ocupado	Vacante	Total	Ingreso Imponible	Carga Social	Ingreso No Imponible	Incentivo Único	Guardia Hospitalaria	Total Mensual		Escolaridad	Aguinaldo/ Gratificación	Otros Ocasionales	Total Ocasional	
ACTIVOS (PLAZA)	1761	0	1761	S/. 7,164,700.04	S/. 410,334.31	S/. -	S/. 173,088.92	S/. 419,606.32	S/. 8,167,729.59	S/. 98,012,755.08	S/. 400.00	S/. 600.00	S/. -	S/. -	S/. 98,013,755.08
ACTIVOS (NO PLAZA)	0	0	0	S/. -	S/. -	S/. -	S/. -	S/. -	S/. -	S/. -	S/. -	S/. -	S/. -	S/. -	S/. -
PENSIONISTAS	144	0	144	S/. 169,811.08	S/. 5,947.00	S/. -	S/. -	S/. -	S/. 175,758.08	S/. 2,109,096.96	S/. 400.00	S/. 600.00	S/. -	S/. -	S/. 2,110,096.96
CONTRATO ADMINISTRATIVO DE SERVICIOS (CAS)	1047	0	1047	S/. 2,771,650.20	S/. 237,843.64	S/. -	S/. -	S/. -	S/. 3,009,493.84	S/. 36,113,926.08	S/. -	S/. 600.00	S/. -	S/. -	S/. 36,114,526.08
CONVENIOS DE ADMINISTRACIÓN (FAG - PAC)	0	0	0	S/. -	S/. -	S/. -	S/. -	S/. -	S/. -	S/. -	S/. -	S/. -	S/. -	S/. -	S/. -
MODALIDADES FORMATIVAS Y OTROS DE SIMILAR NATURALEZA	0	0	0	S/. -	S/. -	S/. -	S/. -	S/. -	S/. -	S/. -	S/. -	S/. -	S/. -	S/. -	S/. -
PROMOTORAS	0	0	0	S/. -	S/. -	S/. -	S/. -	S/. -	S/. -	S/. -	S/. -	S/. -	S/. -	S/. -	S/. -
TOTAL GENERAL	2,952	0	2,952	S/. 10,106,161.32	S/. 654,124.95	S/. -	S/. 173,088.92	S/. 419,606.32	S/. 11,352,981.51	S/. 136,235,778.12	S/. 400.00	S/. 600.00	S/. -	S/. -	S/. 136,238,378.12

Comentario.- En caso de no ser aplicable el presente anexo, consignar lo siguiente:

Justificación de N/A del Anexo (1)	Sustento (2)

N/A: No aplica
(1) Desarrollar la justificación del porque no aplica registrar información en el anexo, de corresponder.
(2) Colocar el nombre del documento de sustento, de corresponder.

MINISTERIO DE SALUD
Of. de Gestión de Recursos Humanos
DISA LIMA ESTE

VISTO DEL RESPONSABLE DEL SISTEMA ADMINISTRATIVO

MINISTERIO DE SALUD
DIRECCIÓN DE REDES INTEGRADAS DE SALUD DRIS LIMA ESTE

M C Max Bendezu Jaime
CMP: 52506 RNE 35008
DIRECTOR GENERAL

FIRMA DEL FUNCIONARIO RESPONSABLE / TITULAR DE LA UNIDAD EJECUTORA

ENTIDADES
SECCIÓN I
SISTEMAS ADMINISTRATIVOS

SISTEMA ADMINISTRATIVO DE GESTIÓN DE RECURSOS HUMANOS
ANEXO 8.2
FUNCIONARIOS SANCIONADOS POR PROCEDIMIENTOS ADMINISTRATIVOS DISCIPLINARIOS

Nombre de la entidad : DIRECCIÓN DE REDES INTEGRADAS DE SALUD LIMA ESTE
Departamento - Provincia - Distrito : LIMA - LIMA - EL AGUSTINO

Titular de la entidad : MAX BENDEZÚ JAIME
Cargo : DIRECTOR GENERAL
Periodo en el cargo : 7 MESES
Fecha de corte : 10 DE DICIEMBRE DE 2022

N°	Tipo de documento	N° de documento	Nombres y apellidos	Tipo de sanción vigente	Fecha inicio de la sanción vigente	Fecha final de la sanción vigente	Total de tiempo de sanción		
	A	B	C	D	E	F	Años	Meses	Dias
1	DNI	10149423	LUIS ALBERTO GUTIERREZ VICENTE	SUSPENSIÓN	16.11.2022	27.11.2022			10
2	DNI	07387020	LUIS JOSE YUI SEBASTIAN	SUSPENSIÓN	29.11.2022	03.12.2022			5

LEYENDA:
A. DNI, Pasaporte, CE
B. Número de DNI,Pasaporte o CE
C. Nombres y apellidos
D. Suspención, Inhabilitación, Destitución, Despido, Multa u otra (especificar tipo de sanción)
E. Día/Mes/Año
F. Día/Mes/Año

Comentario.- En caso de no ser aplicable el presente anexo, consignar lo siguiente:

Justificación de N/A del Anexo	Sustento

N/A: No aplica
(1) Desarrollar la justificación del porque no aplica registrar información en el anexo, de corresponder.
(2) Colocar el nombre del documento de sustento, de corresponder.

MINISTERIO DE SALUD
Of. de Gestión de Recursos Humanos
DIRIS LIMA ESTE

VISTO BUENO DEL RESPONSABLE DEL SISTEMA ADMINISTRATIVO

MINISTERIO DE SALUD
DIRECCIÓN DE REDES INTEGRADAS DE SALUD DIRIS LIMA ESTE

M C Max Bendezu Jaime
CMP 52506 RNE 35008
DIRECTOR GENERAL

FIRMA DEL FUNCIONARIO RESPONSABLE / TITULAR DE LA UNIDAD EJECUTORA

ENTIDADES
SECCIÓN I
SISTEMAS ADMINISTRATIVOS

SISTEMA ADMINISTRATIVO DE CONTROL

ANEXO 9.1

INFORMES DE CONTROL POSTERIOR POR UNIDAD EJECUTORA

Nombre de la entidad : DIRECCIÓN DE REDES INTEGRADAS DE SALUD LIMA ESTE
Departamento - Provincia - Distrito : LIMA - LIMA - EL AGUSTINO

Titular de la entidad : MAX BENDEZÚ JAIME
Cargo : DIRECTOR GENERAL
Periodo en el cargo : 7 MESES
Fecha de corte : 10 DE DICIEMBRE DEL 2022

Año	Unidad Ejecutora	CONTROL POSTERIOR	DATOS DEL INFORME DE CONTROL POSTERIOR				RECOMENDACIONES PENDIENTE Y EN PROCESO			
			N° de Informe	Título del Informe	Fecha Emisión	Fecha Publicación	N° de orden en el Informe de Control	Descripción	Fecha de Vencimiento	Estado de la Recomendación
2021	Unidad Ejecutora 1686 DIRECCION DE REDES INTEGRADAS DE SALUD LIMA ESTE	INFORME DE CONTROL ESPECIFICO	080-2020-2-6351-SCE	LA CONTRATACION DE SEGURO VEHICULAR EN LA DIRIS LIMA ESTE EN EL AÑO 2018	28/12/2020	04/01/2021	———	DISPONER EL INICIO DE LAS ACCIONES ADMINISTRATIVAS PARA EL DESLINDE DE RESPONSABILIDADES QUE CORRESPONDAN DE LOS FUNCIONARIOS Y SERVIDORES PUBLICOS DE LA DIRIS LIMA ESTE, COMPRENDIDOS EN LOS HECHOS IRREGULARES ATRA DEL CUAL LOS FUNCIONARIOS DE LA ENTIDAD, NO CONTRATARON LA POLIZA DE SEGURO VEHICULAR PARA LOS MESES DE MAYO DE 2018 HASTA JULIO 2018.	15/01/2021	INICIO DE PAD
2021	Unidad Ejecutora 1686 DIRECCION DE REDES INTEGRADAS DE SALUD LIMA ESTE	INFORME DE CONTROL ESPECIFICO	069-2021-2-6351-SCE	AL SERVICIO DE RECOLECCIONTRASPORTE Y DISPOSICION FINAL DE RESIDUOS SOLIDOS PELIGROSOS PARA LOS ESTABLECIMIENTOS DE SALUD.	05/01/2022	30/12/2021	———	Realice las acciones tendentes a fin que el órgano competente efectúe el deslinde de las responsabilidades que correspondan, de los funcionarios y servidores públicos de la DIRIS Lima Este	30/12/2022	EN PROCESO
2021	Unidad Ejecutora 1686 DIRECCION DE REDES INTEGRADAS DE SALUD LIMA ESTE	INFORME DE CONTROL ESPECIFICO	070-2021-2-6351-SCE	A LA EJECUCION CONTRACTUAL DE LA ADQUISICION DE VESTUARIO INSTITUCIONAL PARA PERSONAL NOMBRADO DE LA DIRISLE.	05/01/2022	30/12/2021	———	Realice las acciones tendentes a fin que el órgano competente efectúe el deslinde de las responsabilidades que correspondan, de los funcionarios y servidores públicos de la DIRIS Lima Este	30/12/2022	EN PROCESO
2022	Unidad Ejecutora 1686 DIRECCION DE REDES INTEGRADAS DE SALUD LIMA ESTE	Informe de Control Específico	N° 017-2022-2-6351-SCE	"A LA SUSCRIPCIÓN DE LA ADENDA AL CONTRATO N°065-2022-DIRIS-LE/MINSA DEL CONCURSO PÚBLICO N°002-2022-DIRIS-LE CONTRATACIÓN DEL SERVICIO DE LIMPIEZA PARA LA SEDE ADMINISTRATIVA Y LOS ESTABLECIMIENTOS"	17.06.2022	21.06.2022	3	1. Realizar las acciones tendentes a fin que el órgano competente efectúe el deslinde de reaponsabilidades que correspondan a las autoriadas y funcionarios de la DIRIS LE	21/06/2022	EN PROCESO
								2. Remite copia del presente informe con los recaudos y evidencias documentales correspondientes, al órgano Supervisor de las Contrataciones del Estado -OSCE,para del inicio del procedimiento correspondiente a establecerlas responsabilidades a que hubiere en relación a las actuaciones del provaedor adjudicatorios BARAM CLEAN S.A.C		EN PROCESO
								Al Procurador Público Especalizado en Delitos de Corrupción: 1. Iniciar las acciones penales contra los funcionarios y servidores comprendidos en los hechos de la irregularidad n°1 del informe de Control Específico		EN PROCESO
2022	Unidad Ejecutora 1686 DIRECCION DE REDES INTEGRADAS DE SALUD LIMA ESTE	Informe de Control Específico	N°002-2022-2-3851-SCE	"AL OTORGAMIENTO DE TARJETAS ELECTRÓNICAS RECARGABLES PARA SOPORTE NUTRICIONAL Y CANASTAS NAVIDEÑAS AL PERSONAL DE LA ENTIDAD , AÑO 2021 "	10.10.2022	11.10.2022	2	1 - Disponer el inicio de las acciones administrativas para el deslinde de responsabilidades de los funcionarios y/o servidores del hospital Hermilio Valdizán comprendidos en la observación única, de acuerdo a las normas que regulan la materia.	11/10/2023	EN PROCESO
								Disponer, a través de los órganos que ejerzan la representación legal para la defensa jurídica de los intereses del Estado, el inicio de las acciones civiles contra los funcionarios y servidores comprendidos en los hechos de la observación única del informe de Control Específico con la finalidad que se determinen las responsabilidades que correspondan.		EN PROCESO
2022	Unidad Ejecutora 1686 DIRECCION DE REDES INTEGRADAS DE SALUD LIMA ESTE	ACCIÓN DE OFICIO POSTERIOR	N°024-2022-2-6351-AOP	"AMBULANCIA CEDIDA EN CALIDAD DE AFECTACIÓN EN USO, POR EL HOSPITAL VITARTE, A LA DIRISLE, Y POSTERIORMENTE AL HOSPITAL DE HUAYCAN, FUE AFECTADA POR INCENDIO"	17.10.2022	18.10.2022	2	Hacer de conocimiento a la Titular de la Entidad el hecho con indicio de irregularidad identificado como resultado del informe de Acción de Oficio Posterior, con la finalidad de que diaponga e implemente las acciones que correspondan.	18/10/2023	EN PROCESO
								Hacer de conocimiento a la Titular de la Entidad, que deberá comunicar al Órgano de Control Institucional de la Dirección de Redes Integradas de Salud Lima Este, a través del Plan de Acción, las acciones que implemente respecto al hecho con indicio de irregularidad identificado en el presente informe de Acción de Oficio Posterior, en un plazo no mayor de diaz (10) días hábiles contados a partir del día hábil siguiente de recibido el informe.		EN PROCESO

Nota: ordenado por año y tipo de informe

Comentario.- En caso de no ser aplicable el presente anexo, consignar lo siguiente:

Justificación de N/A del Anexo (1)	Sustento (2)

N/A: No aplica
(1) Desarrollar la justificación del porque no aplica el presente anexo (ejemplo: no cuenta con informes de control posterior)
(2) Colocar el nombre del documento de sustento, de corresponder

MINISTERIO DE SALUD
Dirección de Redes Integradas de Salud Lima Este

Abog. JESUS ROLANDO GOMEZ BENDEZU
JEFE DE LA OFICINA DE ASESORÍA JURÍDICA

MINISTERIO DE SALUD — DIRECCIÓN DE REDES INTEGRADAS DE SALUD DIRIS LIMA ESTE

M.C. Max Bendezu Jaime
CMP 02506 RNE 35008
FIRMA DEL FUNCIONARIO RESPONSABLE O TITULAR DE LA UE

ENTIDADES
SECCIÓN I
SISTEMAS ADMINISTRATIVOS

SISTEMA ADMINISTRATIVO DE CONTROL

ANEXO 9.2

FUNCIONARIOS CON PRESUNTA RESPONSABILIDAD ADMINISTRATIVA

Nombre de la entidad : DIRECCIÓN DE REDES INTEGRADAS DE SALUD LIMA ESTE
Departamento - Provincia - Distrito : LIMA - LIMA - EL AGUSTINO

Titular de la entidad : MAX BENDEZÚ JAIME
Cargo : DIRECTOR GENERAL
Periodo en el cargo : 7 MESES
Fecha de corte : 10 DE DICIEMBRE DEL 2022

Año	Unidad Ejecutora	CONTROL POSTERIOR	DATOS DEL INFORME			DATOS DE PERSONAL CON PRESUNTA RESPONSABILIDAD ADMINISTRATIVA-ENTIDAD		
			N° de Informe	Título del Informe	Fecha Emisión	DNI	NOMBRE	Estado
2021	Unidad Ejecutora 1686 DIRECCION DE REDES INTEGRADAS DE SALUD LIMA ESTE	INFORME DE CONTROL ESPECIFICO	080-2020-2-6351-SCE	LA CONTRATACIÓN DE SEGURO VEHICULAR EN LA DIRIS LIMA ESTE EN EL AÑO 2018	22.12.2021	97387020	Luis Jose Yul Sebastian	INICIO DEL PAD
2021	Unidad Ejecutora 1686 DIRECCION DE REDES INTEGRADAS DE SALUD LIMA ESTE	INFORME DE CONTROL ESPECIFICO	069-2021-2-6351-SCE	AL SERVICIO DE RECOLECCION, TRASPORTE Y DISPOSICION FINAL DE RESIDUOS SOLIDOS PELIGROSOS PARA LOS ESTABLECIMIENTOS DE SALUD.	05.01.2022	——	——	EN PROCESO
2021	Unidad Ejecutora 1686 DIRECCION DE REDES INTEGRADAS DE SALUD LIMA ESTE	INFORME DE CONTROL ESPECIFICO	070-2021-2-6351-SCE	A LA EJECUCION CONTRACTUAL DE LA ADQUISICION DE VESTUARIO INSTITUCIONAL PARA PERSONAL NOMBRADO DE LA DIRISLE.	05.01.2022	——	——	EN PROCESO
2022	Unidad Ejecutora 1686 DIRECCION DE REDES INTEGRADAS DE SALUD LIMA ESTE	INFORME DE CONTROL ESPECIFICO	N° 017-2022-2-6351-SCE	——	17.06.2022	07511803	Gustavo Adolfo Granados Caraipoma	EN PROCESO
2022	Unidad Ejecutora 1686 DIRECCION DE REDES INTEGRADAS DE SALUD LIMA ESTE	INFORME DE CONTROL ESPECIFICO	N°002-2022-2-3851-SCE	——	10.10.2022	21574672	Jose Manuel Flores Cabrera	EN PROCESO
2022	Unidad Ejecutora 1686 DIRECCION DE REDES INTEGRADAS DE SALUD LIMA ESTE	ACCIÓN DE OFICIO POSTERIOR	N°024-2022-2-6351-AOP	——	17.10.2022	10418827	Eneida Clara Chavez Nolasco	EN PROCESO

Comentario.- En caso de no ser aplicable el presente anexo, consignar lo siguiente:

Justificación de N/A del Anexo (1)	Sustento (2)

N/A: No aplica
(1) Desarrollar la justificación del porque no aplica registrar información en el anexo, de corresponder.
(2) Colocar el nombre del documento de sustento, de corresponder.

MINISTERIO DE SALUD
Dirección de Redes Integradas de Salud Lima Este

Abog. JESUS ROLANDO GOMEZ BENDEZU
JEFE DE LA OFICINA DE ASESORÍA JURÍDICA

MINISTERIO DE SALUD — DIRECCIÓN DE REDES INTEGRADAS DE SALUD DIRIS LIMA ESTE

M C Max Bendezu Jaime
CMP 52506 RNE 35008
MEDICINA GENERAL

FIRMA DEL FUNCIONARIO RESPONSABLE / TITULAR DE LA UE

ENTIDADES
SECCIÓN I
SISTEMAS ADMINISTRATIVOS

SISTEMA ADMINISTRATIVO DE CÓNTROL

ANEXO 9.4

IMPLEMENTACION DEL SISTEMA NACIONAL DE CONTROL

Nombre de la entidad : DIRECCIÓN DE REDES INTEGRADAS DE SALUD LIMA ESTE
Departamento - Provincia - Distrito : LIMA - LIMA - EL AGUSTINO

Titular de la entidad : MAX BENDEZÚ JAIME
Cargo : DIRECTOR GENERAL
Periodo en el cargo : 7 MESES
Fecha de corte : 10 DE DICIEMBRE DEL 2022

Presentación de entregables						
	Unidad Ejecutora Presupuestal	Entregable	2019	2020	2021	2022
1	Unidad Ejecutora 1686 DIRECCION DE REDES INTEGRADAS DE SALUD LIMA ESTE	Diagnóstico	SI			
2	Unidad Ejecutora 1686 DIRECCION DE REDES INTEGRADAS DE SALUD LIMA ESTE	Plan de Acción Anual - Sección Medidas de Remediación	SI		SI	SI
3	Unidad Ejecutora 1686 DIRECCION DE REDES INTEGRADAS DE SALUD LIMA ESTE	Plan de Acción Anual - Sección Medidas de Control		SI	SI	SI
4	Unidad Ejecutora 1686 DIRECCION DE REDES INTEGRADAS DE SALUD LIMA ESTE	Seguimiento Semestral del Plan de Acción				SI
5	Unidad Ejecutora 1686 DIRECCION DE REDES INTEGRADAS DE SALUD LIMA ESTE	Evaluación Semestral de la Implementación del SCI			SI	SI
6	Unidad Ejecutora 1686 DIRECCION DE REDES INTEGRADAS DE SALUD LIMA ESTE	Seguimiento Anual del Plan de Acción		SI	SI	SI
7	Unidad Ejecutora 1686 DIRECCION DE REDES INTEGRADAS DE SALUD LIMA ESTE	Evaluación Anual de la Implementación del SCI			SI	SI

Estado de Medidas de Remediación

Año	Unidad Ejecutora Presupuestal	Eje	Componente	# Medidas de Remediación	Seguimiento Semestral						Seguimiento Anual			
					Imp	No Imp	Pro	Pen	Des	No Aplic	Imp	No Imp	Des	No Aplic
2022	Unidad Ejecutora 1686 DIRECCION DE REDES INTEGRADAS DE SALUD LIMA ESTE	Cultura Organizacional	Ambiente de Control	13	8	0	1	3	0	1				NA
2022	Unidad Ejecutora 1686 DIRECCION DE REDES INTEGRADAS DE SALUD LIMA ESTE	Cultura Organizacional	Información y Comunicación	9	6	1	0	2	0	0				NA
2022	Unidad Ejecutora 1686 DIRECCION DE REDES INTEGRADAS DE SALUD LIMA ESTE	Gestión de Riesgos	Evaluación de Riesgos	21	19	1	0	1	0	0				NA
2022	Unidad Ejecutora 1686 DIRECCION DE REDES INTEGRADAS DE SALUD LIMA ESTE	Gestión de Riesgos	Actividades de Control	6	5	0	0	1	0	0				NA
2022	Unidad Ejecutora 1686 DIRECCION DE REDES INTEGRADAS DE SALUD LIMA ESTE	Supervisión	Supervisión	8	1	0	0	7	0	0				NA

Estado de Medidas de Control

Año	Unidad Ejecutora Presupuestal	Sector	Producto	# Medidas de Control	Seguimiento Semestral						Seguimiento Anual			
					Imp	No Imp	Pro	Pen	Des	No Aplic	Imp	No Imp	Des	No Aplic
2022	Unidad Ejecutora 1686 DIRECCION DE REDES INTEGRADAS DE SALUD LIMA ESTE	SALUD	3000005 ADOLESCENTES ACCEDEN A SERVICIOS DE SALUD PARA PREVENCION DEL EMBARAZO	1	0	0	0	1	0	0				
2022	Unidad Ejecutora 1686 DIRECCION DE REDES INTEGRADAS DE SALUD LIMA ESTE	SALUD	3033172 ATENCION PRENATAL REENFOCADA	1	0	0	0	1	0	0				
2022	Unidad Ejecutora 1686 DIRECCION DE REDES INTEGRADAS DE SALUD LIMA ESTE	SALUD	3033291 POBLACION ACCEDE A METODOS DE PLANIFICACION FAMILIAR	1	0	0	0	1	0	0				
2022	Unidad Ejecutora 1686 DIRECCION DE REDES INTEGRADAS DE SALUD LIMA ESTE	SALUD	3033295 ATENCION DEL PARTO NORMAL	1	0	0	0	1	0	0				

2022	Unidad Ejecutora 1686 DIRECCION DE REDES INTEGRADAS DE SALUD LIMA ESTE	SALUD	3033296 ATENCION DEL PARTO COMPLICADO NO QÚIRURGICO	1	0	0	0	1	0	0				
2022	Unidad Ejecutora 1686 DIRECCION DE REDES INTEGRADAS DE SALUD LIMA ESTE	SALUD	3033298 ATENCION DEL PUERPERIO	1	0	0	0	1	0	0				
2022	Unidad Ejecutora 1686 DIRECCION DE REDES INTEGRADAS DE SALUD LIMA ESTE	SALUD	3033305 ATENCION DEL RECIEN NACIDO NORMAL	1	0	0	0	1	0	0				
2022	Unidad Ejecutora 1686 DIRECCION DE REDES INTEGRADAS DE SALUD LIMA ESTE	SALUD	3033412 FAMILIAS SALUDABLES INFORMADAS RESPECTO DE SU SALUD SEXUAL Y REPRODUCTIVA	1	0	0	0	1	0	0				
2022	Unidad Ejecutora 1686 DIRECCION DE REDES INTEGRADAS DE SALUD LIMA ESTE	SALUD	3000004 MUJER TAMIZADA EN CANCER DE CUELLO UTERINO	1	0	0	0	1	0	0				
2022	Unidad Ejecutora 1686 DIRECCION DE REDES INTEGRADAS DE SALUD LIMA ESTE	SALUD	3000816 MUJER TAMIZADA EN CANCER DE MAMA	1	0	0	0	1	0	0				
2022	Unidad Ejecutora 1686 DIRECCION DE REDES INTEGRADAS DE SALUD LIMA ESTE	SALUD	3000733 POBLACION INFORMADA SOBRE EL CUIDADO INFANTIL Y PRACTICAS SALUDABLES PARA LA PREVENCION DE ANEMIA Y DESNUTRICION CRONICA INFANTIL	1	0	0	0	1	0	0				
2022	Unidad Ejecutora 1686 DIRECCION DE REDES INTEGRADAS DE SALUD LIMA ESTE	SALUD	3033251 FAMILIAS SALUDABLES CON CONOCIMIENTOS PARA EL CUIDADO INFANTIL, LACTANCIA MATERNA EXCLUSIVA Y LA ADECUADA ALIMENTACION Y PROTECCION DEL MENOR DE 36 MESES	1	0	0	0	1	0	0				
2022	Unidad Ejecutora 1686 DIRECCION DE REDES INTEGRADAS DE SALUD LIMA ESTE	SALUD	3000612 SINTOMATICOS RESPIRATORIOS CON DESPISTAJE DE TUBERCULOSIS	1	0	0	0	1	0	0				
2022	Unidad Ejecutora 1686 DIRECCION DE REDES INTEGRADAS DE SALUD LIMA ESTE	SALUD	3000614 PERSONAS CON DIAGNOSTICO DE TUBERCULOSIS	1	0	0	0	1	0	0				
2022	Unidad Ejecutora 1686 DIRECCION DE REDES INTEGRADAS DE SALUD LIMA ESTE	SALUD	3000672 PERSONA QUE ACCEDE AL ESTABLECIMIENTO DE SALUD Y RECIBE TRATAMIENTO OPORTUNO PARA TUBERCULOSIS Y SUS COMPLICACIONES	1	0	0	0	1	0	0				

MINISTERIO DE SALUD DIRIS LIMA ESTE DIRECCION GENERAL

MINISTERIO DE SALUD V°B° DIRECCION ADMINISTRATIVA DIRIS LIMA ESTE

2022	Unidad Ejecutora 1686 DIRECCION DE REDES INTEGRADAS DE SALUD LIMA ESTE	SALUD	3043971 MUJERES GESTANTES REACTIVAS A SIFILIS Y SUS CONTACTOS Y RECIEN NACIDOS EXPUESTOS RECIBEN TRATAMIENTO OPORTUNO	1	0	0	0	1	0	0			
2022	Unidad Ejecutora 1686 DIRECCION DE REDES INTEGRADAS DE SALUD LIMA ESTE	SALUD	3043972 PERSONA QUE ACCEDE AL EESS Y RECIBE TRATAMIENTO OPORTUNO PARA TUBERCULOSIS EXTREMADAMENTE DROGO RESISTENTE (XDR)	1	0	0	0	1	0	0			
2022	Unidad Ejecutora 1686 DIRECCION DE REDES INTEGRADAS DE SALUD LIMA ESTE	SALUD	3000680 ATENCION ESTOMATOLOGICA PREVENTIVA	1	0	0	0	1	0	0			
2022	Unidad Ejecutora 1686 DIRECCION DE REDES INTEGRADAS DE SALUD LIMA ESTE	SALUD	3033254 NIÑOS Y NIÑAS CON VACUNA COMPLETA	1	0	0	0	1	0	0			
2022	Unidad Ejecutora 1686 DIRECCION DE REDES INTEGRADAS DE SALUD LIMA ESTE	SALUD	3000699 POBLACION CON PROBLEMAS PSICOSOCIALES QUE RECIBEN ATENCION OPORTUNA Y DE CALIDAD	1	0	0	0	1	0	0			
2022	Unidad Ejecutora 1686 DIRECCION DE REDES INTEGRADAS DE SALUD LIMA ESTE	SALUD	3000877 ATENCION ENFERMEDADES DIARREICAS AGUDAS E INFECCIONES RESPIRATORIAS AGUDAS CON COMPLICACIONES	1	0	0	0	1	0	0			
2022	Unidad Ejecutora 1686 DIRECCION DE REDES INTEGRADAS DE SALUD LIMA ESTE	SALUD	3000878 NIÑOS Y NIÑAS CON ATENCION DE LA ANEMIA POR DEFICIENCIA DE HIERRO	1	0	0	0	1	0	0			
2022	Unidad Ejecutora 1686 DIRECCION DE REDES INTEGRADAS DE SALUD LIMA ESTE	SALUD	3033255 NIÑOS Y NIÑAS CON CRED COMPLETO SEGUN EDAD	1	0	0	0	1	0	0			
2022	Unidad Ejecutora 1686 DIRECCION DE REDES INTEGRADAS DE SALUD LIMA ESTE	SALUD	3000688 PERSONAS CON DISCAPACIDAD RECIBEN ATENCION DE REHABILITACION EN ESTABLECIMIENTOS DE SALUD	1	0	0	0	1	0	0			
2022	Unidad Ejecutora 1686 DIRECCION DE REDES INTEGRADAS DE SALUD LIMA ESTE	SALUD	3000702 PERSONAS CON TRASTORNOS Y SINDROMES PSICOTICOS TRATADAS OPORTUNAMENTE	1	0	0	0	1	0	0			
2022	Unidad Ejecutora 1686 DIRECCION DE REDES INTEGRADAS DE SALUD LIMA ESTE	SALUD	3000681 ATENCION ESTOMATOLOGICA RECUPERATIVA	1	0	0	0	1	0	0			

2022	Unidad Ejecutora 1686 DIRECCION DE REDES INTEGRADAS DE SALUD LIMA ESTE	SALUD	3000613 PERSONAS EN CONTACTO DE CASOS DE TUBERCULOSIS CON CONTROL Y TRATAMIENTO PREVENTIVO (GENERAL, INDIGENA, PRIVADA DE SU LIBERTAD)	1	0	0	0	1	0	0				
2022	Unidad Ejecutora 1686 DIRECCION DE REDES INTEGRADAS DE SALUD LIMA ESTE	SALUD	3000015 VALORACION CLINICA Y TAMIZAJE LABORATORIAL DE ENFERMEDADES CRONICAS NO TRANSMISIBLES	1	0	0	0	1	0	0				
2022	Unidad Ejecutora 1686 DIRECCION DE REDES INTEGRADAS DE SALUD LIMA ESTE	SALUD	3000682 ATENCION ESTOMATOLOGICA ESPECILIZADA	1	0	0	0	1	0	0				
2022	Unidad Ejecutora 1686 DIRECCION DE REDES INTEGRADAS DE SALUD LIMA ESTE	SALUD	3043987 POBLACION INFORMADA Y SENSIBILIZADA EN EL CUIDADO DE LA SALUD DE LAS ENFERMEDADES NO TRANSMISIBLES (MENTAL, BUCAL, OCULAR, METALES PESADOS, HIPERTENSION ARTERIAL Y DIABETES MELLITUS)	1	0	0	0	1	0	0				
2022	Unidad Ejecutora 1686 DIRECCION DE REDES INTEGRADAS DE SALUD LIMA ESTE	SALUD	3000901 MUJERES CON SERVICIOS DE DETECCION, REFERENCIACION Y ATENCION INMEDIATA EN CASOS DE VIOLENCIA	1	0	0	0	1	0	0				
2022	Unidad Ejecutora 1686 DIRECCION DE REDES INTEGRADAS DE SALUD LIMA ESTE	SALUD	3000876 ATENCION ENFERMEDADES DIARREICAS AGUDAS E INFECCIONES RESPIRATORIAS AGUDAS	1	0	0	0	1	0	0				

Comentario.- En caso de no ser aplicable el presente anexo, consignar lo siguiente:

Justificación de N/A del Anexo (1)	**Sustento (2)**
Seguimiento Anual	Programado para fin de año

N/A: No aplica

(1) Desarrollar la justificación del porque no aplica registrar información en el anexo, de corresponder.

(2) Colocar el nombre del documento de sustento, de corresponder.

MINISTERIO DE SALUD DIRECCIÓN DE REDES INTEGRADAS DE SALUD DIRIS LIMA ESTE

M C Max Bendezu Jaime
CMP 52506 RNE 35008
DIRECTOR GENERAL

FIRMA DEL FUNCIONARIO RESPONSABLE / TITULAR DE LA UE

MINISTERIO DE SALUD V°B° DIRECCIÓN ADMINISTRATIVA

ENTIDADES
SECCIÓN I
SISTEMAS ADMINISTRATIVOS

SISTEMA ADMINISTRATIVO DE MODERNIZACION DEL ESTADO
ANEXO N° 10.1

Nombre de la entidad : DIRECCIÓN DE REDES INTEGRADAS DE SALUD LIMA ESTE
Departamento - Provincia - Distrito : LIMA - LIMA - EL AGUSTINO

Titular de la entidad : MAX BENDEZÚ JAIME
Cargo : DIRECTOR GENERAL
Periodo en el cargo : 7 MESES
Fecha de corte : 10 DE DICIEMBRE DEL 2022

SIMPLIFICACIÓN ADMINISTRATIVA: Procedimientos Administrativos Estandarizados (PAE)

Información a completar por pliego relacionada con la implementación de los (PAE)			
N°	Adecuación de los PAE por medio del Sistema Único de Trámites (SUT) (1)	N° Ordenanza que aprueba los PAE y fecha de Publicación	Número de PAE implementados (2)
1	N/A	-	-

Leyenda:

(1) El medio de verificación de la adecuación es el expediente registrado y publicado en el SUT.

(2) En el caso de Gobiernos Locales son 24 PAE a implementar. En el caso de Gobiernos Regionales son 195 PAE a implementar. En el caso de entidades del Poder Ejecutivo es solo un PAE a implementar

GESTIÓN POR PROCESOS

Información a completar por pliego relacionada con la documentación de los procesos de la entidad			
N°	Tipo de documentación de procesos	Adecuación a la Resolución de Secretaría de Gestión Pública N° 006-2018-PCM/SGP o la que haga sus veces (1)	Norma de aprobación
1	Mapa de Procesos y Fichas Técnicas de Procesos de Nivel 0 DIRIS LE	SÍ	Resolución Directoral N° 562-2022-DG-DIRISLE /MINSA

(1) Sí: cuando el Mapa de Procesos o Manual de Procedimientos de la entidad se aprobó posteriormente a la emisión de la Norma Técnica para la implementación de la gestión por procesos en las entidades de la administración pública. La documentación de los procesos debe responder a los bienes, servicios o regulaciones que brinda la entidad, no a las unidades de organización de su estructura orgánica.

Comentario.- En caso de no ser aplicable el presente anexo, consignar lo siguiente:

Justificación de N/A del Anexo (1)	Sustento (2)
Adecuación de los PAE por medio del Sistema Único de Trámites	corresponde a nivel de Pliego

N/A: No aplica

(1) Desarrollar la justificación del porque no aplica registrar información en el anexo, de corresponder.

(2) Colocar el nombre del documento de sustento, de corresponder.

VISTO DEL RESPONSABLE DEL SISTEMA ADMINISTRATIVO

MINISTERIO DE SALUD — DIRECCIÓN DE REDES INTEGRADAS DE SALUD DIRIS LIMA ESTE

M C Max Bendezu Jaime
CMP 52506 RNE 35008
DIRECTOR GENERAL

FIRMA DEL FUNCIONARIO RESPONSABLE / TITULAR DE LA UE

ENTIDADES
SECCIÓN I
SISTEMAS ADMINISTRATIVOS

SISTEMA ADMINISTRATIVO DE DEFENSA JURÍDICA DE ESTADO
ANEXO N° 11.1
CANTIDAD TOTAL DE OTROS PROCESOS

Nombre de la entidad : DIRECCIÓN DE REDES INTEGRADAS DE SALUD LIMA ESTE
Departamento - Provincia - Distrito : LIMA - LIMA - EL AGUSTINO

Titular de la entidad : MAX BENDEZÚ JAIME
Cargo : DIRECTOR GENERAL
Periodo en el cargo : 7 MESES
Fecha de corte : 10 DE DICIEMBRE DEL 2022

RELACIÓN DE INVESTIGACIONES O PROCESOS PENALES DERIVADOS DE INFORMES DE CONTROL O AUDITORÍAS (1)		
Cantidad total de Investigaciones en el Ministerio Público (2)	Cantidad total de procesos penales en el Poder Judicial (3)	Cantidad total de carga procesal (SUMA DE A+B)

(1) El presente formato esta orientado a recopilar información en forma total y/o acumulada.
(2) Precisar la cantidad total y/o acumulada del total de investigaciones en giro que derivaron de informes control o auditorías.
(3) Precisar la cantidad total y/o acumulada del total de procesos penales en giro que derivaron de informes control o auditorías.

PROCESOS JUDICIALIZADOS PARA RECUPERACIÓN JUDICIAL DE BIENES INMUEBLES (1)	CANTIDAD
Cantidad total de procesos judiciales en trámite	
Cantidad total de procesos judiciales en ejecución	
Cantidad total de procesos judiciales con programación de diligencia de lanzamiento y/o desalojo	

(1) El presente formato esta orientado a recopilar la información en forma total y/o acumulada

PROCEDIMIENTOS ADMINISTRATIVOS DE RECUPERACIÓN EXTRAJUDICIAL DE BIENES INMUEBLES (1)	CANTIDAD
Cantidad total de procedimientos administrativos en trámite	
Cantidad total de procedimientos administrativos con programación de diligencia de lanzamiento y/o desalojo	

(1) El presente formato esta orientado a recopilar la información en forma total y/o acumulada

TOTAL DE EMBARGOS EJECUTADOS (1)	CANTIDAD
Embargos ejecutados	

Comentario.- En caso de no ser aplicable el presente anexo, consignar lo siguiente:

Justificación de N/A del Anexo (1)	Sustento (2)
N/A: No aplica	A cargo de la Procuraduría Pública del Ministerio de Salud (Artículo 27° del Decreto Legislativo N° 1326 - Decreto Legislativo que Reestructura el Sistema Administrativo de Defensa Jurídica del Estado y crea la Procuraduría General del Estado, concordado con los Artículos 5° Numeral 04, 25° y 26° del Reglamento de Organización y Funciones (ROF) del Ministerio de Salud, aprobado mediante Decreto Supremo N° 008-2017-SA)

N/A: No aplica
(1) Desarrollar la justificación del porque no aplica registrar información en el anexo, de corresponder.
(2) Colocar el nombre del documento de sustento, de corresponder.

MINISTERIO DE SALUD
Dirección de Redes Integradas de Salud Lima Este
Abog. JESUS ROLANDO GOMEZ BENDEZU
RESPONSABLE DEL SISTEMA
VISTO DEL RESPONSABLE DEL SISTEMA ADMINISTRATIVO

MINISTERIO DE SALUD
DIRECCIÓN DE REDES INTEGRADAS DE SALUD DIRIS LIMA ESTE
M C Max Bendezu Jaime
CMP 52506 RNE 35008
DIRECTOR GENERAL
FIRMA DEL FUNCIONARIO RESPONSABLE / TITULAR DE LA UE

ENTIDADES
SECCIÓN I
SISTEMAS ADMINISTRATIVOS

SISTEMA ADMINISTRATIVO DE DEFENSA JURÍDICA DE ESTADO
ANEXO N° 11.2
CASOS EMBLEMÁTICOS Y DE CASOS CON MONTOS MAYORES O IGUALES A 50 UIT

Nombre de la entidad : DIRECCIÓN DE REDES INTEGRADAS DE SALUD LIMA ESTE
Departamento - Provincia - Distrito : LIMA - LIMA - EL AGUSTINO

Titular de la entidad : MAX BENDEZÚ JAIME
Cargo : DIRECTOR GENERAL
Periodo en el cargo : 7 MESES
Fecha de corte : 10 DE DICIEMBRE DEL 2022

Cantidad Total de Casos Emblemáticos	

N° de Carpeta Fiscal, Expediente Judicial u otro tipo de Expediente	Órgano Fiscal/Jurisdiccional/ otros (2)	Distrito Fiscal/Distrito Judicial/similares	Sujeto Procesal (3)	Naturaleza/ Especialidad (4)	Materia/ Delitos (5)	Fecha del Auto Admisorio/ Fecha de Inicio de Diligencias Preliminares/otros similares	Estadio Procesal (6)	Pretensión Económica S/. (7)	Monto establecido en la Sentencia S/.	Monto pagado por el Estado S/.	Monto pendiente de pago por el Estado S/.	Monto cobrado por el Estado S/.	Monto pendiente de cobro por el Estado S/.	Cantidad total de personas investigadas/procesadas/demandadas en cada caso emblemático (8)
N/A														

Se clasifica como emblemático:
1.1. Cuando los efectos de la investigación, proceso o delitos tengan una gran repercusión o impacto a nivel local, regional o nacional, o cuando los hechos den lugar a un proceso de complejo que involucre gran número de demandados, demandantes, investigados, procesados, así como, el desarrollo de numerosas diligencias.
1.2. Incluir dentro de los casos emblemáticos, aquellos que involucren pretensiones económicas superiores a 50 UIT.
1.3. Las investigaciones o procesos judiciales que tenga en su dominio contra ex-Alcaldes, ex-Gobernadores Regionales y ex-funcionarios públicos, o contra los actuales Alcaldes, Gobernadores y funcionarios públicos de la entidad

(1) El presente formato esta orientado a recopilar información por cada caso emblemático (en las diferentes especialidades o materias que conoce la procuraduría pública).
Se clasifica como emblemático:
1.1. Cuando los efectos de la investigación, proceso o delitos tengan una gran repercusión o impacto a nivel local, regional o nacional, o cuando los hechos den lugar a un proceso complejo que involucre gran número de demandados, demandantes, investigados, procesados, así como, el desarrollo de numerosas diligencias.
1.2. Incluir dentro de los casos emblemáticos, aquellos que involucren pretensiones económicas superiores a 50 UIT.
1.3. Las investigaciones o procesos judiciales que tenga en su dominio contra ex-Alcaldes, ex-Gobernadores Regionales y ex-funcionarios públicos, o contra los actuales Alcaldes, Gobernadores y funcionarios públicos de la gestión saliente.

(2) Precisar el órgano fiscal, jurisdiccional, árbitro y otros que tiene a cargo el caso.
(3) Situación jurídica de la entidad en el caso o proceso (denunciante, denunciado, demandado, demandante, agraviado, actor civil, tercero civil y otros)
(4) Precisar en cada caso emblemático su naturaleza o especialidad (penal, civil, laboral, contencioso administrativo y otros)
(5) Precisar en cada caso emblemático la materia o delitos (beneficios sociales, responsabilidad contractual, reinvindicación, usurpación, daños, apropiación ilícita y otros)
(6) Precisar si el caso emblemático se encuentra en trámite, apelación o ejecución
(7) Precisar la pretensión económica total del caso emblemático (presentada por el Estado o por la parte contraria). Consignar información solo cuando la pretensión sea económica.
(8) Precisar solo el número total de personas investigadas, procesadas, demandadas o demandantes, por cada caso emblemático.

Comentario.- En caso de no ser aplicable el presente anexo, consignar lo siguiente:

Justificación de N/A del Anexo	Sustento
N/A	A cargo de la Procuraduría Pública del Ministerio de Salud (Artículo 27° del Decreto Legislativo N° 1326 - Decreto Legislativo que Reestructura el Sistema Administrativo de Defensa Jurídica del Estado y crea la Procuraduría General del Estado, concordado con los Artículos 5° Numeral 04, 25° y 26° del Reglamento de Organización y Funciones (ROF) del Ministerio de Salud, aprobado mediante Decreto Supremo N° 008-2017-SA)

MINISTERIO DE SALUD
Dirección de Redes Integradas de Salud Lima Este
VISTO DEL RESPONSABLE DEL SISTEMA
Abog. JESUS ROLANDO GOMEZ BENDEZU
JEFE DE LA OFICINA DE ASESORÍA JURÍDICA

MINISTERIO DE SALUD
DIRECCIÓN DE REDES INTEGRADAS DE SALUD DIRIS LIMA ESTE
M.C. Max Bendezu Jaime
CMP 32908
FIRMA DEL FUNCIONARIO RESPONSABLE/ TITULAR DE DIRECTOR GENERAL

ANEXO 12

SECCIÓN II
INDICADORES DE EFICACIA Y OTROS RELACIONADOS A LA ENTIDAD DEL INFORME DE RENDICIÓN DE CUENTAS DE TITULARES

UE 1686 - DIRECCIÓN DE REDES INTEGRADAS LIMA ESTE
LIMA - LIMA - EL AGUSTINO

TITULAR DE LA ENTIDAD : MAX BENDEZÚ JAIME
CARGO : DIRECTOR GENERAL
PERIODO EN EL CARGO : AL 10/12/2022

LA DIRECCIÓN DE REDES INTEGRADAS LIMA ESTE HA DETERMINADO LOS SIGUIENTES INDICADORES RELACIONADOS CON LA ENTIDAD Y SU ENTORNO; ASI COMO, CON BIENES Y SERVICIOS PÚBLICOS QUE BRINDA:

N°	Nombre del Indicador	Unidad de Medida	2015[1]	2016[1]	2017[1]	2018[1]	2019[1]	2020[1]	2021[1]	2022[1]	Sentido esperado del indicador	Sector del Indicador	Ámbito Territorial del Indicador	Fórmula del Indicador	Fuente URL / Documento	Observaciones
	A	B	C								D	E	F	G	H	I
1	Prevalencia de anemia en niñas y niños de 6 a 35 meses de edad	Porcentaje	-	-	-	41.8%	46.1%	37.0 %	32.4 %	28.3 %	descendente	Salud	Nacional	Número de niños y niñas de seis a treinta y cinco meses con anemia/ Número de niños y niñas de seis a treinta y cinco meses evaluados	HIS	Datos desde el 2018
2	Prevalencia de desnutrición crónica en niñas y niños menores de 5 años de edad	Porcentaje	-	-	-	7.6%	7.7%	10.1%	7.5%	7.3%	descendente	Salud	Nacional	Número de niños menores de 5 años de edad con desnutrición crónica según patrón OMS/ Total de niños menores de 5 años de edad evaluados con medida de talla	CENAN-INS	Datos desde el 2018
3	Tasa de Mortalidad Neonatal x 1000 nacidos vivos	Tasa	-	-	-	8.1	6.0	7.7	3.7	3.7	descendente	Salud	Nacional	Número de RN fallecidos en un periodo de tiempo/ Número de todos los RN en el mismo periodo de tiempo	SINADEF CNV	Datos desde el 2018
4	Razón de Mortalidad Materna x 100 mil nacidos vivos	Razón	-	-	-	116.1	76	115	183	117	descendente	Salud	Nacional	Número de Muertes Maternas/ Nacidos vivos	NOTIWEB CNV	Datos desde el 2018
5	Proporción de embarazo en adolescentes	Porcentaje	-	-	-	6.0	5.5	5.3	4.9	4.9	descendente	Salud	Nacional	Número de gestantes adolescentes/ Número de adolescentes mujeres de 12 a 17 años (población total) x 100	HIS	Datos desde el 2018
6	Tasa de Mortalidad por cáncer x 100 mil habitantes	Tasa	-	-	-	19580.3	22652.6	12690.6	3288.8	2147.9	descendente	Salud	Nacional	Número de defunciones por cáncer en un año/ Número de defunciones en ese año	SINADEF	Datos desde el 2018
7	Tasa de Mortalidad de tuberculosis x 100 mil habitantes	Tasa	-	-	-	8.13	10.61	6.11	2.10	1.35	descendente	Salud	Nacional	Número de muertes por tuberculosis/ Población total	SINADEF Población MINSA	Datos desde el 2018

La información registrada en la Sección II del Informe de Rendición de Cuentas de Titulares tiene carácter de declaración jurada.

Código: 123456

Fecha de Aprobación: 10/12/2022 00:00 a.m.

ANEXO 12

SECCIÓN II
INDICADORES DE EFICACIA Y OTROS RELACIONADOS A LA ENTIDAD DEL INFORME DE RENDICIÓN DE CUENTAS DE TITULARES

UE 1686 - DIRECCIÓN DE REDES INTEGRADAS LIMA ESTE
LIMA - LIMA - EL AGUSTINO

8	Tasa de Sífilis congénita x 1000 nacidos vivos	Tasa	-	-	-	2.40	2.20	1.81	1.73	2.05	descendente	Salud	Nacional	Número de casos nuevos Notificados de sífilis congénita en el periodo/ Número de todos los nacidos vivos en el mismo periodo de tiempo	HIS CNV	Datos desde el 2018

[1]Se muestra el valor del indicador en un periodo de 8 años.

La información registrada en la Sección II del Informe de Rendición de Cuentas de Titulares tiene carácter de declaración jurada.

Leyenda:
(A) Enunciado corto, concreto y auto explicativo, vinculado con el objetivo, acción o servicio público que brinda cada Entidad. El nombre del indicador debe contener tres elementos:
(Nombre del indicador = Parámetro de medición + Sujeto + Característica)
(B) Magnitud de referencia que permite cuantificar al indicador (Ej.: porcentaje, número, índice, tasa,cantidad, promedio, etc).
(C) Valor del indicador expresado en números.
(D) Orientación dónde debe tender el indicador, es decir, si el sentido esperado es ascendente o descendente.
(E) Corresponde a la clasificación en Agricultura, Ambiente, Transporte, Educación, Vivienda, Salud, Trabajo, Producción, Energía y otros.
(F) Abarca el territorio donde se encuentran los usuarios del servicio o producto que brinda la entidad.
Indica los niveles territoriales para los que está disponible el indicador: nacional, regional, provincial o distrital.
(G Expresión algebraica del indicador, se refiere a la explicación de la forma en que se relacionan las variables.
(H) Fuente: proporciona la información a partir de la cual se obtiene la información o valor del indicador
Interna: dependencia o unidad responsable de generar o proporcionar la información.
Externa: nombre de la entidad que genera bases de datos, estadísticas oficiales, documentos oficiales u otros.
URL: corresponde al enlace o dirección determinada de internet.
Documento
(I) Información referida al registro de los campos anteriores.

MINISTERIO DE SALUD
DIRECCIÓN DE REDES INTEGRADAS DE SALUD DIRIS LIMA ESTE

M C. Max Bendezu Jaime
CMP 57506 RNE 35008
DIRECTOR GENERAL

MINISTERIO DE SALUD - DIRIS LIMA ESTE - V°B°

FIRMA DEL RESPONSABLE DE LA UE / FUNCIONARIO RESPONSABLE

NOMBRES Y APELLIDOS: MAX BENDEZU JAIME

CARGO: DIRECTOR GENERAL

La información registrada en la Sección II del Informe de Rendición de Cuentas de Titulares tiene carácter de declaración jurada.

Código: 123456

Fecha de Aprobación: 10/12/2022 00:00 a.m.

ANEXO 13

SECCIÓN III
RELACIÓN DE SERVICIOS PÚBLICOS QUE BRINDA LA ENTIDAD DEL INFORME DE RENDICIÓN DE CUENTAS DE TITULARES

UE 1686 - DIRECCIÓN DE REDES INTEGRADAS DE SALUD LIMA ESTE
LIMA - LIMA - EL AGUSTINO

TITULAR DE LA ENTIDAD : MAX BENDEZÚ JAIME
CARGO : DIRECTOR GENERAL
PERIODO EN EL CARGO : DEL 27/10/2022 AL 10/12/2022

LA DIRECCIÓN DE REDES INTEGRADAS LIMA ESTE EN CUMPLIMIENTO DE SUS FUNCIONES Y ATRIBUCIONES BRINDA LOS SIGUIENTES BIENES Y SERVICIOS PÚBLICOS:

Nº	Unidad Ejecutora	Sector del servicio público	Grupo	Servicios Públicos	Descripción del Servicio	Tipo de Servicio público	Condición
	UE	(B)	(C)	(D)	(E)	(F)	(G)
1	DIRECCIÓN DE REDES INTEGRADAS DE SALUD LIMA ESTE	Salud	ATENCION MEDICA BASICA	3033315 ATENCION DE OTRAS ENFERMEDADES PREVALENTES	5000031 BRINDAR ATENCION A OTRAS ENFERMEDADES PREVALENTES	SERVICIO	Aplica
2	DIRECCIÓN DE REDES INTEGRADAS DE SALUD LIMA ESTE	Salud	ATENCION MEDICA BASICA	3033414 ATENCION DE NIÑOS Y NIÑAS CON PARASITOSIS INTESTINAL	5000035 ATENDER A NIÑOS Y NIÑAS CON DIAGNOSTICO DE PARASITOSIS INTESTINAL	SERVICIO	Aplica
3	DIRECCIÓN DE REDES INTEGRADAS DE SALUD LIMA ESTE	Salud	ATENCION MEDICA BASICA	3033172 ATENCION PRENATAL REENFOCADA	5000037 BRINDAR ATENCION PRENATAL REENFOCADA	SERVICIO	Aplica
4	DIRECCIÓN DE REDES INTEGRADAS DE SALUD LIMA ESTE	Salud	ATENCION MEDICA BASICA	3033305 ATENCION DEL RECIEN NACIDO NORMAL	5000053 ATENDER AL RECIEN NACIDO NORMAL	SERVICIO	Aplica
5	DIRECCIÓN DE REDES INTEGRADAS DE SALUD LIMA ESTE	Salud	ATENCION MEDICA BASICA	3000612 SINTOMATICOS RESPIRATORIOS CON DESPISTAJE DE TUBERCULOSIS	5004436 DESPISTAJE DE TUBERCULOSIS EN SINTOMATICOS RESPIRATORIOS	SERVICIO	Aplica
6	DIRECCIÓN DE REDES INTEGRADAS DE SALUD LIMA ESTE	Salud	ATENCION MEDICA BASICA	3043969 PERSONAS DIAGNOSTICADAS CON VIH/SIDA QUE ACUDEN A LOS SERVICIOS Y RECIBEN ATENCION INTEGRAL	5000079 BRINDAR ATENCION INTEGRAL A PERSONAS CON DIAGNOSTICO DE VIH QUE ACUDEN A LOS SERVICIOS	SERVICIO	Aplica
7	DIRECCIÓN DE REDES INTEGRADAS DE SALUD LIMA ESTE	Salud	ATENCION MEDICA BASICA	3043983 DIAGNOSTICO Y TRATAMIENTO DE ENFERMEDADES METAXENICAS	5000093 EVALUACION, DIAGNOSTICO Y TRATAMIENTO DE ENFERMEDADES METAXENICAS	SERVICIO	Aplica
8	DIRECCIÓN DE REDES INTEGRADAS DE SALUD LIMA ESTE	Salud	ATENCION MEDICA BASICA	3043984 DIAGNOSTICO Y TRATAMIENTO DE CASOS DE ENFERMEDADES ZOONOTICAS	5000094 EVALUACION, DIAGNOSTICO Y TRATAMIENTO DE CASOS DE ENFERMEDADES ZOONOTICAS	SERVICIO	Aplica
9	DIRECCIÓN DE REDES INTEGRADAS DE SALUD LIMA ESTE	Salud	ATENCION MEDICA ESPECIALIZADA	3000013 TAMIZAJE Y DIAGNOSTICO DE PACIENTES CON ERRORES REFRACTIVOS	5000111 EXAMENES DE TAMIZAJE Y DIAGNOSTICO DE PERSONAS CON ERRORES REFRACTIVOS	SERVICIO	Aplica
10	DIRECCIÓN DE REDES INTEGRADAS DE SALUD LIMA ESTE	Salud	ATENCION MEDICA ESPECIALIZADA	3000015 VALORACION CLINICA Y TAMIZAJE LABORATORIAL DE ENFERMEDADES CRONICAS NO TRANSMISIBLES	5000113 EVALUACION CLINICA Y TAMIZAJE LABORATORIAL DE PERSONAS CON RIESGO DE PADECER ENFERMEDADES CRONICAS NO TRANSMISIBLES	SERVICIO	Aplica
11	DIRECCIÓN DE REDES INTEGRADAS DE SALUD LIMA ESTE	Salud	ATENCION MEDICA ESPECIALIZADA	3000017 TRATAMIENTO Y CONTROL DE PERSONAS CON DIABETES	5000115 BRINDAR TRATAMIENTO A PERSONAS CON DIAGNOSTICO DE DIABETES MELLITUS	SERVICIO	Aplica

MINISTERIO DE SALUD DIRIS LIMA ESTE

MINISTERIO DE SALUD Dirección de Planeamiento y Modernización de la Gestión

La información registrada en la Sección III del Informe de Rendición de Cuentas de Titulares tiene carácter de declaración jurada

Código:

Fecha de Aprobación: 10/12/2022 : a.m.

ANEXO 13

SECCIÓN III
RELACIÓN DE SERVICIOS PÚBLICOS QUE BRINDA LA ENTIDAD DEL INFORME DE RENDICIÓN DE CUENTAS DE TITULARES

UE 1686 - DIRECCIÓN DE REDES INTEGRADAS DE SALUD LIMA ESTE
LIMA - LIMA - EL AGUSTINO

12	DIRECCIÓN DE REDES INTEGRADAS DE SALUD LIMA ESTE	Salud	ATENCION MEDICA BASICA	3000681 ATENCION ESTOMATOLOGICA RECUPERATIVA	5006276 ATENCION ESTOMATOLOGICA RECUPERATIVA BASICA	SERVICIO	Aplica
13	DIRECCIÓN DE REDES INTEGRADAS DE SALUD LIMA ESTE	Salud	ATENCION MEDICA BASICA	3000004 MUJER TAMIZADA EN CANCER DE CUELLO UTERINO	5006002 TAMIZAJE CON PAPANICOLAOU PARA DETECCION DE CANCER DE CUELLO UTERINO	SERVICIO	Aplica
14	DIRECCIÓN DE REDES INTEGRADAS DE SALUD LIMA ESTE	Salud	ATENCION MEDICA BASICA	3000683 NIÑA PROTEGIDA CON VACUNA VPH	5005137 PROTEGER A LA NIÑA CON APLICACION DE VACUNA VPH	SERVICIO	Aplica
15	DIRECCIÓN DE REDES INTEGRADAS DE SALUD LIMA ESTE	Salud	ATENCION MEDICA BASICA	3000686 ATENCION DE LA EMERGENCIA O URGENCIA EN ESTABLECIMIENTO DE SALUD	5005902 ATENCION DE LA EMERGENCIA Y URGENCIA BASICA	SERVICIO	Aplica
16	DIRECCIÓN DE REDES INTEGRADAS DE SALUD LIMA ESTE	Salud	ATENCION MEDICA ESPECIALIZADA	3000689 PERSONA CON DISCAPACIDAD CERTIFICADA EN ESTABLECIMIENTOS DE SALUD	5005153 CERTIFICACION DE DISCAPACIDAD	SERVICIO	Aplica
17	DIRECCIÓN DE REDES INTEGRADAS DE SALUD LIMA ESTE	Salud	ATENCION MEDICA BASICA	3000698 PERSONAS CON TRASTORNOS MENTALES Y PROBLEMAS PSICOSOCIALES DETECTADAS	5005188 TAMIZAJE DE PERSONAS CON TRASTORNOS MENTALES Y PROBLEMAS PSICOSOCIALES	SERVICIO	Aplica
18	DIRECCIÓN DE REDES INTEGRADAS DE SALUD LIMA ESTE	Salud	ATENCION MEDICA ESPECIALIZADA	3000702 PERSONAS CON TRASTORNOS Y SINDROMES PSICOTICOS TRATADAS OPORTUNAMENTE	5005195 TRATAMIENTO AMBULATORIO DE PERSONAS CON SINDROME O TRASTORNO PSICOTICO	SERVICIO	Aplica
19	DIRECCIÓN DE REDES INTEGRADAS DE SALUD LIMA ESTE	Salud	ATENCION MEDICA BASICA	3033254 NIÑOS Y NIÑAS CON VACUNA COMPLETA	5000017 APLICACION DE VACUNAS COMPLETAS	SERVICIO	Aplica
20	DIRECCIÓN DE REDES INTEGRADAS DE SALUD LIMA ESTE	Salud	ATENCION MEDICA BASICA	3033255 NIÑOS Y NIÑAS CON CRED COMPLETO SEGUN EDAD	5000018 ATENCION A NIÑOS CON CRECIMIENTO Y DESARROLLO - CRED COMPLETO PARA SU EDAD	SERVICIO	Aplica
21	DIRECCIÓN DE REDES INTEGRADAS DE SALUD LIMA ESTE	Salud	ATENCION MEDICA BASICA	3033255 NIÑOS Y NIÑAS CON CRED COMPLETO SEGUN EDAD	5000019 ADMINISTRAR SUPLEMENTO DE HIERRO Y VITAMINA A	SERVICIO	Aplica

Leyenda:

(A)Unidad Ejecutora: Nombre de unidad ejecutora

(B)Sector del servicio público: Agrupación de clasificaciones de Entidades basado en Clasificador Funcional del Sector Público aprobado por Decreto Supremo Nº068-2008-EF y clasificaciones internas del equipo de la SPI-CGR.

(C)Grupo: Agrupación de Servicios Públicos por criterios de familiaridad entre sus finalidades.

(D)Servicios Públicos: Servicios que se entregan a la población en el marco de los objetivos funcionales de la Entidad. Actividad del Producto correspondiente a una categoría presupuestal (estructura/cadena programática) o Acción Estratégica de los Planes Estratégicos, Operativos o de Desarrollo Concertado, o Servicios Públicos definidos por la SPI-CGR.

(E)Descripción del Servicio: Especificación del servicio público en base al objetivo misional de la Entidad.

(F)Tipo de servicio público: Puede ser bien, servicio o de regulación.

(G)Condición: Estado situacional del servicio público.

MINISTERIO DE SALUD — DIRECCIÓN DE REDES INTEGRADAS DE SALUD DRIS LIMA ESTE

M C Max Bendezu Jaime
CMP 52596 RNE 35008
DIRECTOR GENERAL

FIRMA DEL TITULAR DE LA UE / TITULAR DE LA ENTIDAD

NOMBRES Y APELLIDOS:MAX BENDEZU JAIME

CARGO: DIRECTOR GENERAL

La información registrada en la Sección III del Informe de Rendición de Cuentas de Titulares tiene carácter de declaración jurada

Código:

Fecha de Aprobación: 10/12/2022 : a.m.

ANEXO 14

SECCIÓN IV
RESULTADOS DE LA GESTIÓN DEL TITULAR POR CADA SERVICIO PÚBLICO
DEL INFORME DE RENDICIÓN DE CUENTAS DE TITULARES

UE 1686 - DIRECCIÓN DE REDES INTEGRADAS DE SALUD LIMA ESTE
LIMA - LIMA - EL AGUSTINO

TITULAR DE LA ENTIDAD	:	MAX BENDEZÚ JAIME
CARGO	:	DIRECTOR GENERAL
PERIODO EN EL CARGO	:	AL 10/12/2022

UNIDAD EJECUTORA		UE 1686 - DIRECCIÓN DE REDES INTEGRADAS LIMA ESTE
SECTOR 01:		[SALUD]
GRUPO 01.01:		[ATENCION MEDICA BASICA]
SERVICIO:	01.01.01	[3033315 ATENCION DE OTRAS ENFERMEDADES PREVALENTES]

1. ¿Qué decisiones ha tomado en el período en el cargo para incrementar la cobertura en el servicio *[BRINDAR ATENCION A OTRAS ENFERMEDADES PREVALENTES]*?

1.1. Estado en que se encontró el servicio publico
Se encontró una disminución de casos tratados debido a la emergencia sanitaria de la COVID 19
1.2. Principales indicadores
Carga masiva de pacientes atendidos por consulta ambulatoria, trayendo consigo recarga laboral en los EE.SS
1.3. Medidas adoptadas
Fortalecimiento de las atenciones, suplementación preventiva y terapéutica que incluye la contratación de recursos humanos (médicos, enfermeras y nutricionistas
1.4. Resultados logrados en la población
Se trataron 2,955 casos de niños con SOBA/ Asma alcanzando un 81 % de lo programado.
1.5. Limitaciones y dificultades
Brechas en infraestructura
Brechas en Recursos Humanos

Se declara haber respondido considerando los siguientes aspectos:

1.1. Estado en que se encontró el servicio publico
SI
1.2. Principales indicadores
SI
1.3. Medidas adoptadas
SI
1.4. Resultados logrados en la población
SI
1.5. Limitaciones y dificultades
SI

2. ¿Qué decisiones ha tomado en el período en el cargo para lograr eficiencia en la provisión del servicio *[ATENCION DE OTRAS ENFERMEDADES PREVALENTES]*?

2.1. Mejora de procesos (reducción de pasos en el proceso)
Implementación del triaje diferenciado.
2.2. Reducción de tiempos
Priorización de las AO
2.3. Reducción de costos
Subvencionados por SIS
2.4. Atención oportuna a la población
Captación mediante campañas de extramurales

Se declara haber respondido considerando los siguientes aspectos:

2.1. Mejora de procesos (reducción de pasos en el proceso)
SI

La información registrada en la Sección IV del Informe de Rendición de Cuentas de Titulares tiene carácter de declaración jurada

Código: 123456

Fecha de Aprobación: 10/12/2022 00:00 a.m.

ANEXO 14

SECCIÓN IV
RESULTADOS DE LA GESTIÓN DEL TITULAR POR CADA SERVICIO PÚBLICO DEL INFORME DE RENDICIÓN DE CUENTAS DE TITULARES

UE 1686 - DIRECCIÓN DE REDES INTEGRADAS DE SALUD LIMA ESTE
LIMA - LIMA - EL AGUSTINO

2.2. Reducción de tiempos
SI
2.3. Reducción de costos
SI
2.4. Atención oportuna a la población
SI

3. ¿Qué decisiones ha tomado en el período en el cargo para incrementar la calidad en el servicio *[ATENCION DE OTRAS ENFERMEDADES PREVALENTES]*?

3.1. Estado de la calidad del servicio al iniciar la gestión
Deficiente por la emergencia sanitaria
3.2. Medidas adoptadas
Fortalecimiento con RR.HH
3.3. Estado de la calidad del servicio al finalizar la gestión
Fortalecimiento de la calidad del servicio

Se declara haber respondido considerando los siguientes aspectos:
3.1. Estado de la calidad del servicio al iniciar la gestión
SI
3.2. Medidas adoptadas
SI
3.3. Estado de la calidad del servicio al finalizar la gestión
SI

4. ¿Qué decisiones ha tomado para que la provisión del servicio *[ATENCION DE OTRAS ENFERMEDADES PREVALENTES]* resuelva el problema de la población (eficacia) durante el periodo en el cargo?

4.1. Objetivos establecidos al inicio de la gestión
Se ha gestionado la provisión de insumos para cubrir la brecha
4.2. Objetivos logrados al final de la gestión
Cubrir la brecha en 81%

Se declara haber respondido considerando los siguientes aspectos:
4.1. Objetivos establecidos al inicio de la gestión
SI
4.2. Objetivos logrados al final de la gestión
SI

5. ¿Qué decisiones ha tomado para que el servicio *[ATENCION DE OTRAS ENFERMEDADES PREVALENTES]* se entregue con oportunidad durante el periodo en el cargo?

5.1. La situación de entrega del servicio al iniciar la gestión
Se logró fortalecer los servicios y las estrategias sanitarias con Recursos Humanos y Bienes y Servicios
5.2. Medidas Adoptadas para brindar un servicio oportuno
Fortalecimiento de Recursos Humanos, Infraestructura, equipamiento y mas
5.3. La situación de entrega del servicio a finalizar la gestión
Condiciones favorables, la continuidad de los servicios basicos

Se declara haber respondido considerando los siguientes aspectos:
5.1. La situación de entrega del servicio al iniciar la gestión
SI

La información registrada en la Sección IV del Informe de Rendición de Cuentas de Titulares tiene carácter de declaración jurada

ANEXO 14

SECCIÓN IV
RESULTADOS DE LA GESTIÓN DEL TITULAR POR CADA SERVICIO PÚBLICO DEL INFORME DE RENDICIÓN DE CUENTAS DE TITULARES

UE 1686 - DIRECCIÓN DE REDES INTEGRADAS DE SALUD LIMA ESTE
LIMA - LIMA - EL AGUSTINO

5.2. Medidas Adoptadas para brindar un servicio oportuno
SI

5.3. La situación de entrega del servicio a finalizar la gestión
SI

6. ¿Qué decisiones ha tomado en el periodo a cargo para asegurar el uso adecuado de recursos financieros (economía) en la gestión del servicio *[ATENCION DE OTRAS ENFERMEDADES PREVALENTES]*?

6.1. Situación de los recursos financieros al iniciar la gestión
Cuenta con financiamiento

6.2. Medidas adoptadas para el uso adecuado de los recursos financieros
Se ha priorizado los Recursos Humanos, Equipamientos e insumos

6.3. Situación de los recursos financieros al finalizar la gestión
Cuenta con financiamiento para la continuidad de las AO

Se declara haber respondido considerando los siguientes aspectos:

6.1. Situación de los recursos financieros al iniciar la gestión
SI

6.2. Medidas adoptadas para el uso adecuado de los recursos financieros
SI

6.3. Situación de los recursos financieros al finalizar la gestión
SI

La información registrada en la Sección IV del Informe de Rendición de Cuentas de Titulares tiene carácter de declaración jurada

ANEXO 14

SECCIÓN IV
RESULTADOS DE LA GESTIÓN DEL TITULAR POR CADA SERVICIO PÚBLICO DEL INFORME DE RENDICIÓN DE CUENTAS DE TITULARES

UE 1686 - DIRECCIÓN DE REDES INTEGRADAS DE SALUD LIMA ESTE
LIMA - LIMA - EL AGUSTINO

UNIDAD EJECUTORA		UE 1686 - DIRECCIÓN DE REDES INTEGRADAS LIMA ESTE
SECTOR 01:		[SALUD]
GRUPO 01.01:		[ATENCION MEDICA BASICA]
SERVICIO:	01.01.01	[3033414 ATENCION DE NIÑOS Y NIÑAS CON PARASITOSIS INTESTINAL]

1. Qué decisiones ha tomado en el período en el cargo para incrementar la cobertura en el servicio [BRINDAR ATENCION A OTRAS ENFERMEDADES PREVALENTES]?

1.1. Estado en que se encontró el servicio publico
Se encontró una disminución de casos tratados debido a la emergencia sanitaria.
1.2. Principales indicadores
La emergencia sanitaria no permitió las visitas domiciliarias
1.3. Medidas adoptadas
Fortalecimiento de las atenciones, suplementación preventiva y terapéutica que incluye la contratación de recursos humanos (médicos, enfermeras y nutricionistas)
1.4. Resultados logrados en la población
Se alcanzando un 99 % de cobertura
1.5. Limitaciones y dificultades
Brechas en Recursos Humanos
Brechas en Infraestructura y equipamiento

Se declara haber respondido considerando los siguientes aspectos:

1.1. Estado en que se encontró el servicio publico
SI
1.2. Principales indicadores
SI
1.3. Medidas adoptadas
SI
1.4. Resultados logrados en la población
SI
1.5. Limitaciones y dificultades
SI

2. ¿Qué decisiones ha tomado en el período en el cargo para lograr eficiencia en la provisión del servicio [ATENCION DE NIÑOS Y NIÑAS CON PARASITOSIS INTESTINAL

2.1. Mejora de procesos (reducción de pasos en el proceso
Implementación del triaje diferenciado
2.2. Reducción de tiempos
Priorización de las actividades AO
2.3. Reducción de costos
Subvencionados por el SIS
2.4. Atención oportuna a la población
Se ha priorizado las AO

Se declara haber respondido considerando los siguientes aspectos:
2.1. Mejora de procesos (reducción de pasos en el proceso)
SI
2.2. Reducción de tiempos
SI
2.3. Reducción de costos
SI

La información registrada en la Sección IV del Informe de Rendición de Cuentas de Titulares tiene carácter de declaración jurada

Código: 123456

Fecha de Aprobación: 10/12/2022 00:00 a.m.

SECCIÓN IV
RESULTADOS DE LA GESTIÓN DEL TITULAR POR CADA SERVICIO PÚBLICO DEL INFORME DE RENDICIÓN DE CUENTAS DE TITULARES

UE 1686 - DIRECCIÓN DE REDES INTEGRADAS DE SALUD LIMA ESTE
LIMA - LIMA - EL AGUSTINO

2.4. Atención oportuna a la población
SI

3. ¿Qué decisiones ha tomado en el período en el cargo para incrementar la calidad en el servicio [ATENCION DE NIÑOS Y NIÑAS CON PARASITOSIS INTESTINAL]?

3.1. Estado de la calidad del servicio al iniciar la gestión
Débil por el deficiente Recursos Humanos y vulnerable
3.2. Medidas adoptadas
Fortalecimiento con Recursos Humanos
3.3. Estado de la calidad del servicio al finalizar la gestión
Optimo

Se declara haber respondido considerando los siguientes aspectos:

3.1. Estado de la calidad del servicio al iniciar la gestión
SI
3.2. Medidas adoptadas
SI
3.3. Estado de la calidad del servicio al finalizar la gestión
SI

4. ¿Qué decisiones ha tomado para que la provisión del servicio [ATENCION DE NIÑOS Y NIÑAS CON PARASITOSIS INTESTINAL] resuelva el problema de la población (eficacia) durante el período en el cargo?

4.1. Objetivos establecidos al inicio de la gestión
Se ha gestionado la provisión de insumos para cubrir la brecha
4.2. Objetivos logrados al final de la gestión
Se ha cobertura con el 99%

Se declara haber respondido considerando los siguientes aspectos:

4.1. Objetivos establecidos al inicio de la gestión
SI
4.2. Objetivos logrados al final de la gestión
SI

5. ¿Qué decisiones ha tomado para que el servicio [ATENCION DE NIÑOS Y NIÑAS CON PARASITOSIS INTESTINAL] se entregue con oportunidad durante el periodo en el cargo?

5.1. La situación de entrega del servicio al iniciar la gestión
Se logró fortalecer los servicios y las estrategias sanitarias con Recursos Humanos y Bienes y Servicios
5.2. Medidas Adoptadas para brindar un servicio oportuno
Fortalecimiento de Recursos Humanos, equipamiento e Infraestructura
5.3. La situación de entrega del servicio a finalizar la gestión
Condiciones favorables, continuidad de los servicios basicos

Se declara haber respondido considerando los siguientes aspectos:

5.1. La situación de entrega del servicio al iniciar la gestión
SI
5.2. Medidas Adoptadas para brindar un servicio oportuno
SI
5.3. La situación de entrega del servicio a finalizar la gestión
SI

La información registrada en la Sección IV del Informe de Rendición de Cuentas de Titulares tiene carácter de declaración jurada

ANEXO 14

SECCIÓN IV
RESULTADOS DE LA GESTIÓN DEL TITULAR POR CADA SERVICIO PÚBLICO DEL INFORME DE RENDICIÓN DE CUENTAS DE TITULARES

UE 1686 - DIRECCIÓN DE REDES INTEGRADAS DE SALUD LIMA ESTE
LIMA - LIMA - EL AGUSTINO

6. ¿Qué decisiones ha tomado en el periodo a cargo para asegurar el uso adecuado de recursos financieros (economía) en la gestión del servicio /ATENCION DE NIÑOS Y NIÑAS CON PARASITOSIS INTESTINAL/?

6.1. Situación de los recursos financieros al iniciar la gestión
Cuenta con financiamiento
6.2. Medidas adoptadas para el uso adecuado de los recursos Financieros
Se ha priorizado los Recursos Humanos, Equipamientos e insumos
6.3. Situación de los recursos financieros al finalizar la gestión
Cuenta con financiamiento para la continuidad de las AO

Se declara haber respondido considerando los siguientes aspectos:

6.1. Situación de los recursos financieros al iniciar la gestión
SI
6.2. Medidas adoptadas para el uso adecuado de los recursos financieros
SI
6.3. Situación de los recursos financieros al finalizar la gestión
SI

La información registrada en la Sección IV del Informe de Rendición de Cuentas de Titulares tiene carácter de declaración jurada

ANEXO 14

SECCIÓN IV
RESULTADOS DE LA GESTIÓN DEL TITULAR POR CADA SERVICIO PÚBLICO DEL INFORME DE RENDICIÓN DE CUENTAS DE TITULARES

UE 1686 - DIRECCIÓN DE REDES INTEGRADAS DE SALUD LIMA ESTE
LIMA - LIMA - EL AGUSTINO

UNIDAD EJECUTORA		UE 1686 - DIRECCIÓN DE REDES INTEGRADAS LIMA ESTE
SECTOR 01:		[SALUD]
GRUPO 01.01:		[ATENCION MEDICA BASICA]
SERVICIO:	01.01.01	[3033172 ATENCION PRENATAL REENFOCADA]

1. ¿Qué decisiones ha tomado en el período en el cargo para incrementar la cobertura en el servicio [ATENCION PRENATAL REENFOCADA]?

1.1. Estado en que se encontró el servicio publico
Continuidad de las actividades prestacionales, inherentes a la atención prenatal reenfocada en el marco de la Emergencia Sanitaria por el COVID – 19
1.2. Principales indicadores
Atención prenatal reenfocada
1.3. Medidas adoptadas
Fortalecimiento de la captación de gestantes en el primer trimestre de la gestación
1.4. Resultados logrados en la población
Se coberturarón 5,029 gestantes controladas, alcanzando el 34% de lo programado
1.5. Limitaciones y dificultades
El primer nivel de atención (FONB I-4) debe contar con la capacidad de asumir nuevos roles para desconcentrar la demanda del segundo nivel de atención

Se declara haber respondido considerando los siguientes aspectos:

1.1. Estado en que se encontró el servicio público
SI
1.2. Principales indicadores
SI
1.3. Medidas adoptadas
SI
1.4. Resultados logrados en la población
SI
1.5. Limitaciones y dificultades
SI

2. ¿Qué decisiones ha tomado en el período en el cargo para lograr eficiencia en la provisión del servicio [ATENCION PRENATAL REENFOCADA]?

2.1. Mejora de procesos (reducción de pasos en el proceso)
Implementación del triaje diferenciado
2.2. Reducción de tiempos
Resocialización de los criterios de programación correspondientes al PP002 Salud Materno Neonatal, los cuales permiten conocer a detalle las definiciones operacionales y mejorar el desarrollo de las actividades prestacionales.
2.3. Reducción de costos
Aplicación de las definiciones operacionales respecto de la atención prenatal reenfocada
2.4. Atención oportuna a la población
Según el nivel y categoría, el subproducto ATENCION PRENATAL REENFOCADA se encuentra implementado en los 73 establecimientos de salud

Se declara haber respondido considerando los siguientes aspectos:

2.1. Mejora de procesos (reducción de pasos en el proceso)
SI
2.2. Reducción de tiempos
SI

La información registrada en la Sección IV del Informe de Rendición de Cuentas de Titulares tiene carácter de declaración jurada

Código: 123456 Fecha de Aprobación: 10/12/2022 00:00 a.m.

2.3. Reducción de costos
SI
2.4. Atención oportuna a la población
SI

3. ¿Qué decisiones ha tomado en el período en el cargo para incrementar la calidad en el servicio [ATENCION PRENATAL REENFOCADA]?

3.1. Estado de la calidad del servicio al iniciar la gestión
Realización de atención prenatal respetando el aforo de los Establecimientos de Salud, a través de un sistema de citas propio de cada establecimiento de salud.
3.2. Medidas adoptadas
Adaptación de los servicios, de tal manera que impliquen un menor riesgo tanto para el profesional como para la gestante.
3.3. Estado de la calidad del servicio al finalizar la gestión
Sostenibilidad de la atención prenatal en todos los establecimientos de salud de nuestra jurisdicción, buscando la satisfacción de las gestantes.

Se declara haber respondido considerando los siguientes aspectos:
3.1. Estado de la calidad del servicio al iniciar la gestión
SI
3.2. Medidas adoptadas
SI
3.3. Estado de la calidad del servicio al finalizar la gestión
SI

4. ¿Qué decisiones ha tomado para que la provisión del servicio [ATENCION PRENATAL REENFOCADA] resuelva el problema de la población (eficacia) durante el periodo en el cargo?

4.1. Objetivos establecidos al inicio de la gestión
Disminución de la morbimortalidad materna en el marco de la atención prenatal reenfocada
4.2. Objetivos logrados al final de la gestión
Se coberturaron 5,029 gestantes controladas, alcanzando el 34% de lo programado

Se declara haber respondido considerando los siguientes aspectos:
4.1. Objetivos establecidos al inicio de la gestión
SI
4.2. Objetivos logrados al final de la gestión
SI

5. ¿Qué decisiones ha tomado para que el servicio [ATENCION PRENATAL REENFOCADA] se entregue con oportunidad durante el periodo en el cargo?

5.1. La situación de entrega del servicio al iniciar la gestión
Se desarrolló un conjunto de actividades alineadas a las disposiciones, así mismo se evidenció un direccionamiento de actividades priorizadas en el marco de la emergencia sanitaria.
5.2. Medidas Adoptadas para brindar un servicio oportuno
Fortalecimiento de la atención de las gestantes en el PNAS, el cual incrementará el número de partos
5.3. La situación de entrega del servicio a finalizar la gestión
Continuidad de las actividades prestacionales, inherentes a la atención prenatal reenfocada en el marco de la Emergencia Sanitaria por el COVID – 19

Se declara haber respondido considerando los siguientes aspectos:

ANEXO 14

SECCIÓN IV
RESULTADOS DE LA GESTIÓN DEL TITULAR POR CADA SERVICIO PÚBLICO DEL INFORME DE RENDICIÓN DE CUENTAS DE TITULARES

UE 1686 - DIRECCIÓN DE REDES INTEGRADAS DE SALUD LIMA ESTE
LIMA - LIMA - EL AGUSTINO

5.1. La situación de entrega del servicio al iniciar la gestión
SI

5.2. Medidas Adoptadas para brindar un servicio oportuno
SI

5.3. La situación de entrega del servicio a finalizar la gestión
SI

6. ¿Qué decisiones ha tomado en el periodo a cargo para asegurar el uso adecuado de recursos financieros (economía) en la gestión del servicio [ATENCION PRENATAL REENFOCADA]?

6.1. Situación de los recursos financieros al iniciar la gestión
Los requerimientos de bienes, insumos y servicios adquiridos por la DIRIS LE no lograron atenderse

6.2. Medidas adoptadas para el uso adecuado de los recursos financieros
Seguimiento permanente a los requerimientos de bienes y servicios, para que se pueda ejecutar las actividades y de esa manera cumplir con las metas establecidas en el PP002

6.3. Situación de los recursos financieros al finalizar la gestión
Los requerimientos realizados por el PP002 durante el presente año; correspondientes a insumos priorizados para el desarrollo de las actividades prestacionales

Se declara haber respondido considerando los siguientes aspectos:

6.1. Situación de los recursos financieros al iniciar la gestión
SI

6.2. Medidas adoptadas para el uso adecuado de los recursos financieros
SI

6.3. Situación de los recursos financieros al finalizar la gestión
SI

La información registrada en la Sección IV del Informe de Rendición de Cuentas de Titulares tiene carácter de declaración jurada

ANEXO 14

SECCIÓN IV
RESULTADOS DE LA GESTIÓN DEL TITULAR POR CADA SERVICIO PÚBLICO DEL INFORME DE RENDICIÓN DE CUENTAS DE TITULARES

UE 1686 - DIRECCIÓN DE REDES INTEGRADAS DE SALUD LIMA ESTE
LIMA - LIMA - EL AGUSTINO

UNIDAD EJECUTORA		UE 1686 - DIRECCIÓN DE REDES INTEGRADAS LIMA ESTE
SECTOR 01:		[SALUD]
GRUPO 01.01:		[ATENCION MEDICA BASICA]
SERVICIO:	01.01.01	[3033305 ATENCION DEL RECIEN NACIDO NORMAL]

1. ¿Qué decisiones ha tomado en el período en el cargo para incrementar la cobertura en el servicio ATENCION DEL RECIEN NACIDO NORMAL]?

1.1. Estado en que se encontró el servicio publico
Se continua con las actividades de intervenciones y procedimientos desarrollados en los establecimientos de salud, enfocados en la atención del Recién Nacido Normal o Vigoroso(a)

1.2. Principales indicadores
Atención inmediata del recién nacido.
Visita domiciliaria.
Atención del recién nacido en alojamiento conjunto

1.3. Medidas adoptadas
Monitoreo, supervisión, evaluación y control de la atención inmediata del recién nacido normal.
Fortalecimiento de la atención inmediata del Recién Nacido, el cual se encuentra priorizado en las APS.
Elaboración de un plan de evaluación de indicadores del Componente Neonatal del área niño

1.4. Resultados logrados en la población
En el año 2022 se alcanzó una cobertura de 763 de recién nacido normales, con un porcentaje de 36% y una brecha del 64% de lo programado para el presente año.
Se viene fortaleciendo e implementando el tamizaje metabólico neonatal en los cuatro maternos infantil

1.5. Limitaciones y dificultades
La emergencia Sanitaria COVID – 19, aun dificulta la atención inmediata del recién nacido normal.
El mayor porcentaje de partos eutócicos se dan en los hospitales de la jurisdicción, que se viene fortaleciendo el sistema de referencia

Se declara haber respondido considerando los siguientes aspectos:

1.1. Estado en que se encontró el servicio público
SI

1.2. Principales indicadores
SI

1.3. Medidas adoptadas
SI

1.4. Resultados logrados en la población
SI

1.5. Limitaciones y dificultades
Si

2. ¿Qué decisiones ha tomado en el período en el cargo para lograr eficiencia en la provisión del servicio (ATENCION DEL RECIEN NACIDO NORMAL]?

2.1. Mejora de procesos (reducción de pasos en el proceso)
Actualizar los conocimientos de los criterios de programación correspondientes al producto ATENCION DEL RECIEN NACIDO NORMAL lo que garantizara una buena programación y ejecución de la meta y el avance presupuestal.

2.2. Reducción de tiempos
Aplicación de las definiciones operacionales de la atención del recién nacido normal.

2.3. Reducción de costos
El conocimiento de las metas físicas garantizará una programación adecuada lo que permitirá la adquisición de bienes y servicios para el desarrollo de las actividades programadas.

La información registrada en la Sección IV del Informe de Rendición de Cuentas de Titulares tiene carácter de declaración jurada

ANEXO 14

SECCIÓN IV
RESULTADOS DE LA GESTIÓN DEL TITULAR POR CADA SERVICIO PÚBLICO DEL INFORME DE RENDICIÓN DE CUENTAS DE TITULARES

UE 1686 - DIRECCIÓN DE REDES INTEGRADAS DE SALUD LIMA ESTE
LIMA - LIMA - EL AGUSTINO

2.4. Atención oportuna a la población
ATENCION DEL RECIEN NACIDO NORMAL se encuentra implementado en los 04 Centro Materno Infantil (Miguel Grau, San Fernando, Tambo Viejo, y Santa Anita), de la jurisdicción de la DIRIS LE

Se declara haber respondido considerando los siguientes aspectos:

2.1. Mejora de procesos (reducción de pasos en el proceso)
SI

2.2. Reducción de tiempos
SI

2.3. Reducción de costos
SI

2.4. Atención oportuna a la población
SI

3. ¿Qué decisiones ha tomado en el período en el cargo para incrementar la calidad en el servicio *[*ATENCION DEL RECIEN NACIDO NORMAL*]*?

3.1. Estado de la calidad del servicio al iniciar la gestión
Realización de la atención del recién nacido normal y garantizando el aforo de los establecimientos de salud.

3.2. Medidas adoptadas
Adecuación de los servicios, de tal manera que impliquen un menor riesgo tanto para el profesional como para el paciente.

3.3. Estado de la calidad del servicio al finalizar la gestión
Sostenibilidad de la atención del recién nacido normal en los establecimientos de salud I-4 de nuestra jurisdicción, buscando la satisfacción de las usuarias

Se declara haber respondido considerando los siguientes aspectos:

3.1. Estado de la calidad del servicio al iniciar la gestión
SI

3.2. Medidas adoptadas
SI

3.3. Estado de la calidad del servicio al finalizar la gestión
SI

4. ¿Qué decisiones ha tomado para que la provisión del servicio *[*ATENCION DEL RECIEN NACIDO NORMAL *S]* resuelva el problema de la población (eficacia) durante el periodo en el cargo?

4.1. Objetivos establecidos al inicio de la gestión
Disminución de la morbilidad y mortalidad neonatal en el marco de la atención inmediata del recién nacido.

4.2. Objetivos logrados al final de la gestión
En el año 2022 se alcanzó una cobertura de 892 de recién nacido normales, con un porcentaje de 36% y una brecha del 64% de lo programado para el presente año.

Se declara haber respondido considerando los siguientes aspectos:

4.1. Objetivos establecidos al inicio de la gestión
SI

4.2. Objetivos logrados al final de la gestión
SI

La información registrada en la Sección IV del Informe de Rendición de Cuentas de Titulares tiene carácter de declaración jurada

ANEXO 14

SECCIÓN IV
RESULTADOS DE LA GESTIÓN DEL TITULAR POR CADA SERVICIO PÚBLICO DEL INFORME DE RENDICIÓN DE CUENTAS DE TITULARES

UE 1686 - DIRECCIÓN DE REDES INTEGRADAS DE SALUD LIMA ESTE
LIMA - LIMA - EL AGUSTINO

5. ¿Qué decisiones ha tomado para que el servicio *[ATENCION DEL RECIEN NACIDO NORMAL]* se entregue con oportunidad durante el periodo en el cargo?

5.1. La situación de entrega del servicio al iniciar la gestión
PP002, ha venido desarrollando un conjunto de actividades alineadas a las disposiciones, así mismo aún se evidencia direccionamiento de actividades priorizadas en el marco de la emergencia sanitaria desde el MINSA. Tales como la atención del recién nacido normal

5.2. Medidas Adoptadas para brindar un servicio oportuno
Socialización de los flujos de atención inmediata del recién nacido normal, en el marco de la emergencia sanitaria por el COVID 19

5.3. La situación de entrega del servicio a finalizar la gestión
Asistencia técnica a los EESS de manera presencial, para mejorar las actividades en el marco de la atención inmediata del recién nacido HIS – FUA

Se declara haber respondido considerando los siguientes aspectos:

5.1. La situación de entrega del servicio al iniciar la gestión
SI

5.2. Medidas Adoptadas para brindar un servicio oportuno
SI

5.3. La situación de entrega del servicio a finalizar la gestión
SI

6. ¿Qué decisiones ha tomado en el periodo a cargo para asegurar el uso adecuado de recursos financieros (economía) en la gestión del servicio *(ATENCION DEL RECIEN NACIDO NORMAL)*?

6.1. Situación de los recursos financieros al iniciar la gestión
Los requerimientos de bienes, insumos y servicios adquiridos por la DIRIS LE no lograron atenderse, por tanto, se dificulto el cumplimiento de actividades, así mismo no se cuenta con formatos para todas las atenciones.

6.2. Medidas adoptadas para el uso adecuado de los recursos financieros.
Programación, requerimiento y seguimiento de bienes y servicios, para que se pueda ejecutar las actividades y de esa manera cumplir con las metas establecidas en el POI.

6.3. Situación de los recursos financieros al finalizar la gestión
Los requerimientos realizados en el presente año; correspondientes a insumos priorizados para el desarrollo de las actividades prestacionales, a efemérides y enmarcados a decretos supremos, aún se encuentran pendientes de atención.

Se declara haber respondido considerando los siguientes aspectos:

6.1. Situación de los recursos financieros al iniciar la gestión
SI

6.2. Medidas adoptadas para el uso adecuado de los recursos financieros
SI

6.3. Situación de los recursos financieros al finalizar la gestión
SI

La información registrada en la Sección IV del Informe de Rendición de Cuentas de Titulares tiene carácter de declaración jurada

ANEXO 14

SECCIÓN IV
RESULTADOS DE LA GESTIÓN DEL TITULAR POR CADA SERVICIO PÚBLICO
DEL INFORME DE RENDICIÓN DE CUENTAS DE TITULARES

UE 1686 - DIRECCIÓN DE REDES INTEGRADAS DE SALUD LIMA ESTE
LIMA - LIMA - EL AGUSTINO

UNIDAD EJECUTORA		UE 1686 - DIRECCIÓN DE REDES INTEGRADAS LIMA ESTE
SECTOR 01:		[SALUD]
GRUPO 01.01:		[ATENCION MEDICA BASICA]
SERVICIO:	01.01.01	[3000612 SINTOMATICOS RESPIRATORIOS CON DESPISTAJE DE TUBERCULOSIS]

1. ¿Qué decisiones ha tomado en el periodo en el cargo para incrementar la cobertura en el servicio *[SINTOMATICOS RESPIRATORIOS CON DESPISTAJE DE TUBERCULOSIS]*?

1.1. Estado en que se encontró el servicio publico
Sistema de registro HIS con deficiencias en los datos estadísticos de VIH y TB.
1.2. Principales indicadores
Reuniones de socialización sobre normas técnicas del manejo de tuberculosis
1.3. Medidas adoptadas
Priorización en la atención de otras intervenciones dejando pendiente la ejecución de actividades propias de las estrategias sanitarias de tuberculosis
1.4. Resultados logrados en la población
Identificación y examen de sintomáticos respiratorios en las atenciones a personas > 15 años y población vulnerable 48%, y seguimiento diagnostico al sintomáticos respiratorios con 2 resultados de baciloscopia negativa 88%.
1.5. Limitaciones y dificultades
Brechas en infraestructura
Brechas en Recursos Humanos

Se declara haber respondido considerando los siguientes aspectos:

1.1. Estado en que se encontró el servicio público
Priorización en la atención de otras intervenciones dejando pendiente la ejecución de actividades propias de las estrategias sanitarias de tuberculosis
1.2. Principales indicadores
Carga masiva de pacientes atendidos por consulta ambulatoria, en los EE.SS
1.3. Medidas adoptadas
Ejecución de los baciloscopias y cultivos, pruebas moleculares para el diagnóstico de tuberculosis, así mismo con el CMI de Santa Anita para la realización de las radiografías de tórax a demanda
Resultados logrados en la población
Se ha logrado una cobertura del 48 y 88%
1.4. Limitaciones y dificultades
Brechas en infraestructura, Brechas en Recursos Humanos

2. ¿Qué decisiones ha tomado en el periodo en el cargo para lograr eficiencia en la provisión del servicio *[SINTOMATICOS RESPIRATORIOS CON DESPISTAJE DE TUBERCULOSIS]*?

2.1. Mejora de procesos (reducción de pasos en el proceso)
Población clave mediante las brigadas móviles 6
2.2. Reducción de tiempos
Fortalecer la captación y abordaje de la población clave mediante las brigadas móviles
2.3. Reducción de costos
Subvencionados por el SIS
2.4. Atención oportuna a la población
Capacitación mediante tele capacitación con tele orientación

La información registrada en la Sección IV del Informe de Rendición de Cuentas de Titulares tiene carácter de declaración jurada

ANEXO 14

SECCIÓN IV
RESULTADOS DE LA GESTIÓN DEL TITULAR POR CADA SERVICIO PÚBLICO DEL INFORME DE RENDICIÓN DE CUENTAS DE TITULARES

UE 1686 - DIRECCIÓN DE REDES INTEGRADAS DE SALUD LIMA ESTE
LIMA - LIMA - EL AGUSTINO

Se declara haber respondido considerando los siguientes aspectos:

2.1. Mejora de procesos (reducción de pasos en el proceso)
Se ha priorizado con el fin de optimizar los tiempos

2.2. Reducción de tiempos
Priorización de las actividades AO

2.3. Reducción de costos
Subvencionados por el SIS

2.4. Atención oportuna a la población
Se ha priorizado las AO de TBC

3. ¿Qué decisiones ha tomado en el periodo en el cargo para incrementar la calidad en el servicio *[SINTOMATICOS RESPIRATORIOS CON DESPISTAJE DE TUBERCULOSIS]*?

3.1. Estado de la calidad del servicio al iniciar la gestión
Deficiente por la emergencia sanitaria

3.2. Medidas adoptadas
Fortalecimiento con Recursos Humanos

3.3. Estado de la calidad del servicio al finalizar la gestión
Fortalecimiento de la calidad del servicio

Se declara haber respondido considerando los siguientes aspectos:

3.1. Estado de la calidad del servicio al iniciar la gestión
SI

3.2. Medidas adoptadas
SI

3.3. Estado de la calidad del servicio al finalizar la gestión
SI

4. ¿Qué decisiones ha tomado para que la provisión del servicio *[SINTOMATICOS RESPIRATORIOS CON DESPISTAJE DE TUBERCULOSIS]* resuelva el problema de la población (eficacia) durante el periodo en el cargo?

4.1. Objetivos establecidos al inicio de la gestión
Se ha gestionado la provisión de insumos para cubrir la brecha

4.2. Objetivos logrados al final de la gestión
Se logró ejecutar el 48% y 88 % de sintomáticos respiratorios

Se declara haber respondido considerando los siguientes aspectos:

4.1. Objetivos establecidos al inicio de la gestión
SI

4.2. Objetivos logrados al final de la gestión
SI

5. ¿Qué decisiones ha tomado para que el servicio *[SINTOMATICOS RESPIRATORIOS CON DESPISTAJE DE TUBERCULOSIS]* se entregue con oportunidad durante el periodo en el cargo?

5.1. La situación de entrega del servicio al iniciar la gestión
Se logró fortalecer los servicios y las estrategias sanitarias con Recursos Humanos y Bienes y Servicios

5.2. Medidas Adoptadas para brindar un servicio oportuno
Fortalecimiento de Recursos Humanos, equipamiento e Infraestructura

5.3. La situación de entrega del servicio a finalizar la gestión
Condiciones favorables, continuidad de los servicios

Se declara haber respondido considerando los siguientes aspectos:

La información registrada en la Sección IV del Informe de Rendición de Cuentas de Titulares tiene carácter de declaración jurada

ANEXO 14

SECCIÓN IV
RESULTADOS DE LA GESTIÓN DEL TITULAR POR CADA SERVICIO PÚBLICO DEL INFORME DE RENDICIÓN DE CUENTAS DE TITULARES

UE 1686 - DIRECCIÓN DE REDES INTEGRADAS DE SALUD LIMA ESTE
LIMA - LIMA - EL AGUSTINO

5.1. La situación de entrega del servicio al iniciar la gestión
SI

5.2. Medidas Adoptadas para brindar un servicio oportuno
SI

5.3. La situación de entrega del servicio a finalizar la gestión
SI

6. ¿Qué decisiones ha tomado en el periodo a cargo para asegurar el uso adecuado de recursos financieros (economía) en la gestión del servicio *[SINTOMATICOS RESPIRATORIOS CON DESPISTAJE DE TUBERCULOSIS]*?

6.1. Situación de los recursos financieros al iniciar la gestión
Conto con financiamiento

6.2. Medidas adoptadas para el uso adecuado de los recursos financieros
Se ha priorizado los Recursos Humanos, Equipamientos e insumos

6.3. Situación de los recursos financieros al finalizar la gestión .
Cuenta con financiamiento para la continuidad de las AO

Se declara haber respondido considerando los siguientes aspectos:

6.1. Situación de los recursos financieros al iniciar la gestión
SI

6.2. Medidas adoptadas para el uso adecuado de los recursos financieros
SI

6.3. Situación de los recursos financieros al finalizar la gestión
SI

La información registrada en la Sección IV del Informe de Rendición de Cuentas de Titulares tiene carácter de declaración jurada

ANEXO 14

SECCIÓN IV
RESULTADOS DE LA GESTIÓN DEL TITULAR POR CADA SERVICIO PÚBLICO DEL INFORME DE RENDICIÓN DE CUENTAS DE TITULARES

UE 1686 - DIRECCIÓN DE REDES INTEGRADAS DE SALUD LIMA ESTE
LIMA - LIMA - EL AGUSTINO

UNIDAD EJECUTORA		UE 1686 - DIRECCIÓN DE REDES INTEGRADAS LIMA ESTE
SECTOR 01:		[SALUD]
GRUPO 01.01:		[ATENCION MEDICA BASICA]
SERVICIO:	01.01.01	[3043969 PERSONAS DIAGNOSTICADAS CON VIH/SIDA QUE ACUDEN A LOS SERVICIOS Y RECIBEN ATENCION INTEGRAL]

1. ¿Qué decisiones ha tomado en el período en el cargo para incrementar la cobertura en el servicio PERSONAS DIAGNOSTICADAS CON VIH/SIDA QUE ACUDEN A LOS SERVICIOS Y RECIBEN ATENCION INTEGRAL?

1.1. Estado en que se encontró el servicio publico
Sistema de registro HIS con deficiencias en los datos estadísticos de VIH y TB.
1.2. Principales indicadores
Reuniones de socialización sobre normas técnicas del manejo VIH
1.3. Medidas adoptadas
Priorización en la atención de otras intervenciones dejando pendiente la ejecución de actividades propias de las estrategias sanitarias de VIH Tuberculosis
1.4. Resultados logrados en la población
107% en Adultos y jóvenes con diagnóstico de VIH que reciben atención integral
1.5. Limitaciones y dificultades
Brechas en Recursos Humanos
Brechas en infraestructura

Se declara haber respondido considerando los siguientes aspectos:

1.1. Estado en que se encontró el servicio público
Desabastecimiento insuficiente de insumos de laboratorio por DIRIS y Cenares Pruebas rápidas VIH, RPR.
1.2. Principales indicadores
Sistema de registro HIS con deficiencias en los datos estadísticos de VIH y TB.
1.3. Medidas adoptadas
Ejecución de los baciloscopias y cultivos, pruebas moleculares para el diagnóstico de tuberculosis
1.4. Resultados logrados en la población
Se ha logrado una cobertura del 107 %
1.5. Limitaciones y dificultades
Brechas en infraestructura
Brechas en Recursos Humanos

2. ¿Qué decisiones ha tomado en el período en el cargo para lograr eficiencia en la provisión del servicio [PERSONAS DIAGNOSTICADAS CON VIH/SIDA QUE ACUDEN A LOS SERVICIOS Y RECIBEN ATENCION INTEGRAL]?

2.1. Mejora de procesos (reducción de pasos en el proceso)
Simplificación
2.2. Reducción de tiempos
Priorización de las actividades AO
2.3. Reducción de costos
Subvencionados por el SIS
2.4. Atención oportuna a la población
Priorización de AO

La información registrada en la Sección IV del Informe de Rendición de Cuentas de Titulares tiene carácter de declaración jurada

ANEXO 14

SECCIÓN IV
RESULTADOS DE LA GESTIÓN DEL TITULAR POR CADA SERVICIO PÚBLICO DEL INFORME DE RENDICIÓN DE CUENTAS DE TITULARES

UE 1686 - DIRECCIÓN DE REDES INTEGRADAS DE SALUD LIMA ESTE
LIMA - LIMA - EL AGUSTINO

Se declara haber respondido considerando los siguientes aspectos:

2.1. Mejora de procesos (reducción de pasos en el proceso)
SI

2.2. Reducción de tiempos
SI

2.3. Reducción de costos
SI

2.4. Atención oportuna a la población
SI

3. ¿Qué decisiones ha tomado en el periodo en el cargo para incrementar la calidad en el servicio [PERSONAS DIAGNOSTICADAS CON VIH/SIDA QUE ACUDEN A LOS SERVICIOS Y RECIBEN ATENCION INTEGRAL]?

3.1. Estado de la calidad del servicio al iniciar la gestión
Deficiente por la Emergencia Sanitaria COVID-19

3.2. Medidas adoptadas
Fortalecimiento con Recursos Humanos

3.3. Estado de la calidad del servicio al finalizar la gestión
Fortalecimiento de la calidad del servicio

Se declara haber respondido considerando los siguientes aspectos:

3.1. Estado de la calidad del servicio al iniciar la gestión
SI

3.2. Medidas adoptadas
SI

3.3. Estado de la calidad del servicio al finalizar la gestión
SI

4. ¿Qué decisiones ha tomado para que la provisión del servicio [PERSONAS DIAGNOSTICADAS CON VIH/SIDA QUE ACUDEN A LOS SERVICIOS Y RECIBEN ATENCION INTEGRAL] resuelva el problema de la población (eficacia) durante el periodo en el cargo?

4.1. Objetivos establecidos al inicio de la gestión
Se ha gestionado la provisión de insumos para cubrir la brecha

4.2. Objetivos logrados al final de la gestión
Se logró ejecutar el 107 %

Se declara haber respondido considerando los siguientes aspectos:

4.1. Objetivos establecidos al inicio de la gestión
Se ha gestionado la provisión de insumos para cubrir la brecha

4.2. Objetivos logrados al final de la gestión
Personal de salud capacitado involucrados en el trabajo de TBC y VIH

5. ¿Qué decisiones ha tomado para que el servicio [PERSONAS DIAGNOSTICADAS CON VIH/SIDA QUE ACUDEN A LOS SERVICIOS Y RECIBEN ATENCION INTEGRAL] se entregue con oportunidad durante el periodo en el cargo?

5.1. La situación de entrega del servicio al iniciar la gestión
Se logró fortalecer los servicios y las estrategias sanitarias con Recursos Humanos y Bienes y Servicios

5.2. Medidas Adoptadas para brindar un servicio oportuno
Fortalecimiento de Recursos Humanos, Equipamiento e Infraestructura

La información registrada en la Sección IV del Informe de Rendición de Cuentas de Titulares tiene carácter de declaración jurada

ANEXO 14

SECCIÓN IV
RESULTADOS DE LA GESTIÓN DEL TITULAR POR CADA SERVICIO PÚBLICO DEL INFORME DE RENDICIÓN DE CUENTAS DE TITULARES

UE 1686 - DIRECCIÓN DE REDES INTEGRADAS DE SALUD LIMA ESTE
LIMA - LIMA - EL AGUSTINO

5.3. La situación de entrega del servicio a finalizar la gestión
Condiciones favorables, continuidad de los servicios

Se declara haber respondido considerando los siguientes aspectos:

5.1. La situación de entrega del servicio al iniciar la gestión
SI

5.2. Medidas Adoptadas para brindar un servicio oportuno
SI

5.3. La situación de entrega del servicio a finalizar la gestión
SI

6. ¿Qué decisiones ha tomado en el periodo a cargo para asegurar el uso adecuado de recursos financieros (economía) en la gestión del servicio *[*PERSONAS DIAGNOSTICADAS CON VIH/SIDA QUE ACUDEN A LOS SERVICIOS Y RECIBEN ATENCION INTEGRAL*]*?

6.1. Situación de los recursos financieros al iniciar la gestión
Cuenta con financiamiento

6.2. Medidas adoptadas para el uso adecuado de los recursos financieros
Se ha priorizado los Recursos Humanos, Equipamientos e insumos

6.3. Situación de los recursos financieros al finalizar la gestión
Cuenta con financiamiento para la continuidad de las AO

Se declara haber respondido considerando los siguientes aspectos:

6.1. Situación de los recursos financieros al iniciar la gestión
SI

6.2. Medidas adoptadas para el uso adecuado de los recursos financieros
SI

6.3. Situación de los recursos financieros al finalizar la gestión
SI

La información registrada en la Sección IV del Informe de Rendición de Cuentas de Titulares tiene carácter de declaración jurada

ANEXO 14

SECCIÓN IV
RESULTADOS DE LA GESTIÓN DEL TITULAR POR CADA SERVICIO PÚBLICO DEL INFORME DE RENDICIÓN DE CUENTAS DE TITULARES

UE 1686 - DIRECCIÓN DE REDES INTEGRADAS DE SALUD LIMA ESTE
LIMA - LIMA - EL AGUSTINO

UNIDAD EJECUTORA		UE 1686 - DIRECCIÓN DE REDES INTEGRADAS LIMA ESTE
SECTOR 01:		[SALUD]
GRUPO 01.01:		[ATENCION MEDICA BASICA]
SERVICIO:	01.01.01	[3043983 DIAGNOSTICO Y TRATAMIENTO DE ENFERMEDADES METAXENICAS]

1. ¿Qué decisiones ha tomado en el periodo en el cargo para incrementar la cobertura en el servicio *[DIAGNOSTICO Y TRATAMIENTO DE ENFERMEDADES METAXENICAS]*?

1.1. Estado en que se encontró el servicio publico
Se ha encontrado una disminución de casos tratados debido a la emergencia sanitaria.
1.2. Principales indicadores
Carga masiva de pacientes atendidos por consulta ambulatoria, trayendo consigo recarga laboral en los EE. SS
1.3. Medidas adoptadas
Fortalecer las acciones de prevención y control, enfocándose en mejorar la gestión ambiental como una prioridad para reducir el riesgo de infestación del vector.
1.4. Resultados logrados en la población
Se ejecutaron 665 metas
1.5. Limitaciones y dificultades
El factor cultural, al existir familias que no practican las medidas de prevención
Brechas en Recursos Humanos

Se declara haber respondido considerando los siguientes aspectos:

1.1. Estado en que se encontró el servicio público
SI
1.2. Principales indicadores
SI
1.3. Medidas adoptadas
SI
1.4. Resultados logrados en la población
SI
1.5. Limitaciones y dificultades
SI

2. ¿Qué decisiones ha tomado en el periodo en el cargo para lograr eficiencia en la provisión del servicio *[DIAGNOSTICO Y TRATAMIENTO DE ENFERMEDADES METAXENICAS]*?

2.1. Mejora de procesos (reducción de pasos en el proceso)
Simplificación
2.2. Reducción de tiempos
Reducción de tiempos ,Priorización de las actividades AO
2.3. Reducción de costos
Subvencionados por el SIS
2.4. Atención oportuna a la población
Priorización de AO

Se declara haber respondido considerando los siguientes aspectos:

2.1. Mejora de procesos (reducción de pasos en el proceso)
SI
2.2. Reducción de tiempos
SI
2.3. Reducción de costos
SI

La información registrada en la Sección IV del Informe de Rendición de Cuentas de Titulares tiene carácter de declaración jurada

ANEXO 14

SECCIÓN IV
RESULTADOS DE LA GESTIÓN DEL TITULAR POR CADA SERVICIO PÚBLICO DEL INFORME DE RENDICIÓN DE CUENTAS DE TITULARES

UE 1686 - DIRECCIÓN DE REDES INTEGRADAS DE SALUD LIMA ESTE
LIMA - LIMA - EL AGUSTINO

2.4. Atención oportuna a la población
SI

3. ¿Qué decisiones ha tomado en el período en el cargo para incrementar la calidad en el servicio *DIAGNOSTICO Y TRATAMIENTO DE ENFERMEDADES METAXENICAS]*?

3.1. Estado de la calidad del servicio al iniciar la gestión
Deficiente por la emergencia sanitaria
3.2. Medidas adoptadas
Fortalecimiento con Recursos Humanos
3.3. Estado de la calidad del servicio al finalizar la gestión
Fortalecimiento de la calidad del servicio

Se declara haber respondido considerando los siguientes aspectos:

3.1. Estado de la calidad del servicio al iniciar la gestión
SI
3.2. Medidas adoptadas
SI
3.3. Estado de la calidad del servicio al finalizar la gestión
SI

4. ¿Qué decisiones ha tomado para que la provisión del servicio *DIAGNOSTICO Y TRATAMIENTO DE ENFERMEDADES METAXENICAS* resuelva el problema de la población (eficacia) durante el periodo en el cargo?

4.1. Objetivos establecidos al inicio de la gestión
Se ha gestionado la provisión de insumos para cubrir la brecha
4.2. Objetivos logrados al final de la gestión
Concientización a la población

Se declara haber respondido considerando los siguientes aspectos:

4.1. Objetivos establecidos al inicio de la gestión
Compromiso del personal de salud en la ejecución de las metas propuestas
4.2. Objetivos logrados al final de la gestión
Personal de salud capacitado

5. ¿Qué decisiones ha tomado para que el servicio *[DIAGNOSTICO Y TRATAMIENTO DE ENFERMEDADES METAXENICAS]* se entregue con oportunidad durante el periodo en el cargo?

5.1. La situación de entrega del servicio al iniciar la gestión
Se logró fortalecer los servicios y las estrategias sanitarias con Recursos Humanos y BB.SS
5.2. Medidas Adoptadas para brindar un servicio oportuno
Fortalecimiento de Recursos Humanos, equipamiento e Infraestructura
5.3. La situación de entrega del servicio a finalizar la gestión
Condiciones favorables, continuidad de los servicios

Se declara haber respondido considerando los siguientes aspectos:

5.1. La situación de entrega del servicio al iniciar la gestión
SI
5.2. Medidas Adoptadas para brindar un servicio oportuno
SI
5.3. La situación de entrega del servicio a finalizar la gestión
SI

La información registrada en la Sección IV del Informe de Rendición de Cuentas de Titulares tiene carácter de declaración jurada

ANEXO 14

SECCIÓN IV
RESULTADOS DE LA GESTIÓN DEL TITULAR POR CADA SERVICIO PÚBLICO DEL INFORME DE RENDICIÓN DE CUENTAS DE TITULARES

UE 1686 - DIRECCIÓN DE REDES INTEGRADAS DE SALUD LIMA ESTE
LIMA - LIMA - EL AGUSTINO

6.	¿Qué decisiones ha tomado en el periodo a cargo para asegurar el uso adecuado de recursos financieros (economía) en la gestión del servicio *[DIAGNOSTICO Y TRATAMIENTO DE ENFERMEDADES METAXENICAS]*?

6.1. Situación de los recursos financieros al iniciar la gestión
Cuenta con financiamiento para la ejecución de las AO
6.2. Medidas adoptadas para el uso adecuado de los recursos financieros
Se ha priorizado los Recursos Humanos, Equipamientos e insumos
6.3. Situación de los recursos financieros al finalizar la gestión
Cuenta con financiamiento para la continuidad de las AO

Se declara haber respondido considerando los siguientes aspectos:

6.1. Situación de los recursos financieros al iniciar la gestión
SI
6.2. Medidas adoptadas para el uso adecuado de los recursos financieros
SI
6.3. Situación de los recursos financieros al finalizar la gestión
SI

La información registrada en la Sección IV del Informe de Rendición de Cuentas de Titulares tiene carácter de declaración jurada

ANEXO 14

SECCIÓN IV
RESULTADOS DE LA GESTIÓN DEL TITULAR POR CADA SERVICIO PÚBLICO DEL INFORME DE RENDICIÓN DE CUENTAS DE TITULARES

UE 1686 - DIRECCIÓN DE REDES INTEGRADAS DE SALUD LIMA ESTE
LIMA - LIMA - EL AGUSTINO

UNIDAD EJECUTORA		UE 1686 - DIRECCIÓN DE REDES INTEGRADAS LIMA ESTE
SECTOR 01:		[SALUD]
GRUPO 01.01:		[ATENCION MEDICA BASICA]
SERVICIO:	01.01.01	[3043984 DIAGNOSTICO Y TRATAMIENTO DE CASOS DE ENFERMEDADES ZOONOTICAS]

1. ¿Qué decisiones ha tomado en el período en el cargo para incrementar la cobertura en el servicio *[3043984 DIAGNOSTICO Y TRATAMIENTO DE CASOS DE ENFERMEDADES ZOONOTICAS]*?

1.1. Estado en que se encontró el servicio publico
Se ha encontrado una disminución de casos ya que como actividad preventiva se realiza una campaña de vacunación antirrábica canina, en los 7 distritos de la jurisdicción de la DIRIS lima este.
1.2. Principales indicadores
Persona expuesta a la rabia recibe atención integral
1.3. Medidas adoptadas
Vacunación antirrábica canina con una cumpliendo con una cobertura de un 112% de la meta trazada
1.4. Resultados logrados en la población
Una vacunación de esa manera mitigar con el incremento de casos de rabia por mordedura.
1.5. Limitaciones y dificultades
Brechas en Recursos Humanos
Brechas en Infraestructura

Se declara haber respondido considerando los siguientes aspectos:

1.1. Estado en que se encontró el servicio público
SI
1.2. Principales indicadores
Carga masiva de pacientes atendidos por consulta ambulatoria, trayendo consigo recarga laboral en los EE. SS
1.3. Medidas adoptadas
SI
1.4. Resultados logrados en la población
SI
1.5. Limitaciones y dificultades
SI

2. ¿Qué decisiones ha tomado en el período en el cargo para lograr eficiencia en la provisión del servicio *[DIAGNOSTICO Y TRATAMIENTO DE CASOS DE ENFERMEDADES ZOONOTICAS*

2.1. Mejora de procesos (reducción de pasos en el proceso)
Reducción de tiempos
Atenciones oportunas
2.2. Reducción de costos
Ejecución con productos en stock
2.3. Atención oportuna a la población
Oportuna atención en casos de Mordeduras

Se declara haber respondido considerando los siguientes aspectos:

2.1. Mejora de procesos (reducción de pasos en el proceso)
SI
2.2. Reducción de tiempos
SI
2.3. Reducción de costos
SI

La información registrada en la Sección IV del Informe de Rendición de Cuentas de Titulares tiene carácter de declaración jurada

SECCIÓN IV
RESULTADOS DE LA GESTIÓN DEL TITULAR POR CADA SERVICIO PÚBLICO DEL INFORME DE RENDICIÓN DE CUENTAS DE TITULARES

UE 1686 - DIRECCIÓN DE REDES INTEGRADAS DE SALUD LIMA ESTE
LIMA - LIMA - EL AGUSTINO

2.4. Atención oportuna a la población
SI

3. ¿Qué decisiones ha tomado en el periodo en el cargo para incrementar la calidad en el servicio *[DIAGNOSTICO Y TRATAMIENTO DE CASOS DE ENFERMEDADES ZOONOTICAS*

3.1. Estado de la calidad del servicio al iniciar la gestión
Estado estable ya que se estaba organizando la campaña de vacunación
3.2. Medidas adoptadas
Vigilancias y seguimientos a pacientes con casos de mordeduras
3.3. Estado de la calidad del servicio al finalizar la gestión
Fortalecimiento de la calidad del servicio

Se declara haber respondido considerando los siguientes aspectos:

3.1. Estado de la calidad del servicio al iniciar la gestión
SI
3.2. Medidas adoptadas
SI
3.3. Estado de la calidad del servicio al finalizar la gestión
SI

4. ¿Qué decisiones ha tomado para que la provisión del servicio *[DIAGNOSTICO Y TRATAMIENTO DE CASOS DE ENFERMEDADES ZOONOTICAS]* resuelva el problema de la población (eficacia) durante el periodo en el cargo?

4.1. Objetivos establecidos al inicio de la gestión
Vigilancia y seguimiento a pacientes
4.2. Objetivos logrados al final de la gestión
Disminución de casos de rabia

Se declara haber respondido considerando los siguientes aspectos:

4.1. Objetivos establecidos al inicio de la gestión
SI
4.2. Objetivos logrados al final de la gestión
SI

5. ¿Qué decisiones ha tomado para que el servicio *[DIAGNOSTICO Y TRATAMIENTO DE CASOS DE ENFERMEDADES ZOONOTICAS]* se entregue con oportunidad durante el periodo en el cargo?

5.1. La situación de entrega del servicio al iniciar la gestión
Estable
5.2. Medidas Adoptadas para brindar un servicio oportuno
Información a la población y campañas de vacunación
5.3. La situación de entrega del servicio a finalizar la gestión
Disminución de casos

Se declara haber respondido considerando los siguientes aspectos:

5.1. La situación de entrega del servicio al iniciar la gestión
SI
5.2. Medidas Adoptadas para brindar un servicio oportuno
SI
5.3. La situación de entrega del servicio a finalizar la gestión
SI

6. ¿Qué decisiones ha tomado en el periodo a cargo para asegurar el uso adecuado de recursos financieros (economía) en la gestión del servicio *[DIAGNOSTICO Y TRATAMIENTO DE CASOS DE ENFERMEDADES ZOONOTICAS]*?

La información registrada en la Sección IV del Informe de Rendición de Cuentas de Titulares tiene carácter de declaración jurada

ANEXO 14

SECCIÓN IV
RESULTADOS DE LA GESTIÓN DEL TITULAR POR CADA SERVICIO PÚBLICO DEL INFORME DE RENDICIÓN DE CUENTAS DE TITULARES

UE 1686 - DIRECCIÓN DE REDES INTEGRADAS DE SALUD LIMA ESTE
LIMA - LIMA - EL AGUSTINO

6.1. Situación de los recursos financieros al iniciar la gestión
Cuenta con Recursos Financieros
6.2. Medidas adoptadas para el uso adecuado de los recursos financieros
Contar con Recursos Humanos y Equipamiento
6.3. Situación de los recursos financieros al finalizar la gestión
Cuenta con financiamiento para continuar con las actividades programadas

Se declara haber respondido considerando los siguientes aspectos:

6.1. Situación de los recursos financieros al iniciar la gestión
SI

6.2. Medidas adoptadas para el uso adecuado de los recursos financieros
SI

6.3. Situación de los recursos financieros al finalizar la gestión
SI

La información registrada en la Sección IV del Informe de Rendición de Cuentas de Titulares tiene carácter de declaración jurada

ANEXO 14

SECCIÓN IV
RESULTADOS DE LA GESTIÓN DEL TITULAR POR CADA SERVICIO PÚBLICO DEL INFORME DE RENDICIÓN DE CUENTAS DE TITULARES

UE 1686 - DIRECCIÓN DE REDES INTEGRADAS DE SALUD LIMA ESTE
LIMA - LIMA - EL AGUSTINO

UNIDAD EJECUTORA		UE 1686 - DIRECCIÓN DE REDES INTEGRADAS LIMA ESTE
SECTOR 01:		[SALUD]
GRUPO 01.01:		[ATENCION MEDICA BASICA]
SERVICIO:	01.01.01	[3000013 TAMIZAJE Y DIAGNOSTICO DE PACIENTES CON ERRORES REFRACTIVOS]

1. ¿Qué decisiones ha tomado en el período en el cargo para incrementar la cobertura en el servicio *[BRINDAR ATENCION A OTRAS ENFERMEDADES PREVALENTES]*?

1.1. Estado en que se encontró el servicio publico
Se inicia con algunas actividades en tamizajes siendo aún mínimos pues está sujeto a la emergencia sanitar
1.2. Principales indicadores
Carga masiva de pacientes atendidos por consulta ambulatoria, trayendo consigo recarga laboral en los EE. SS
1.3. Medidas adoptadas
Se realizó seguimiento y monitoreo a los responsables de cada Establecimiento atendiendo la demanda mediante la teleorientación y telemonitoreo
1.4. Resultados logrados en la población
Se trataron 2,955 casos de niños con SOBA/ Asma alcanzando un 81% de lo programado.
1.5. Limitaciones y dificultades
Para la ejecución de los indicadores, existen profesionales médicos capacitados, no obstante, en muchos casos dicho recurso humano aún se mantiene en trabajo remoto por comorbilidad a COVID 19

Se declara haber respondido considerando los siguientes aspectos:
1.1. Estado en que se encontró el servicio público
SI
1.2. Principales indicadores
SI
1.3. Medidas adoptadas
SI
1.4. Resultados logrados en la población
SI
1.5. Limitaciones y dificultades
SI

2. ¿Qué decisiones ha tomado en el período en el cargo para lograr eficiencia en la provisión del servicio *[ATENCION DE OTRAS ENFERMEDADES PREVALENTES]*?

2.1. Mejora de procesos (reducción de pasos en el proceso)
Reducción de tiempos
Se ha priorizado los tiempos para la simplificación
2.2. Reducción de costos
Está en proceso de ejecución
2.3. Atención oportuna a la población
En la medida que se ha podido por el Estado de Emergencia Sanitaria por COVID-19

Se declara haber respondido considerando los siguientes aspectos:
2.1. Mejora de procesos (reducción de pasos en el proceso)
SI
2.2. Reducción de tiempos
SI
2.3. Reducción de costos
SI

La información registrada en la Sección IV del Informe de Rendición de Cuentas de Titulares tiene carácter de declaración jurada

SECCIÓN IV
RESULTADOS DE LA GESTIÓN DEL TITULAR POR CADA SERVICIO PÚBLICO DEL INFORME DE RENDICIÓN DE CUENTAS DE TITULARES

UE 1686 - DIRECCIÓN DE REDES INTEGRADAS DE SALUD LIMA ESTE
LIMA - LIMA - EL AGUSTINO

2.4. Atención oportuna a la población
SI

3. ¿Qué decisiones ha tomado en el período en el cargo para incrementar la calidad en el servicio *[TAMIZAJE Y DIAGNOSTICO DE PACIENTES CON ERRORES REFRACTIVOS]*?

3.1. Estado de la calidad del servicio al iniciar la gestión
Se ha priorizado los tiempos para la simplificación
3.2. Medidas adoptadas
Está en proceso de ejecución
3.3. Estado de la calidad del servicio al finalizar la gestión
En la medida que se ha podido por el Estado de Emergencia Sanitaria por COVID-19

Se declara haber respondido considerando los siguientes aspectos:
3.1. Estado de la calidad del servicio al iniciar la gestión
SI
3.2. Medidas adoptadas
SI
3.3. Estado de la calidad del servicio al finalizar la gestión
SI

4. ¿Qué decisiones ha tomado para que la provisión del servicio *[TAMIZAJE Y DIAGNOSTICO DE PACIENTES CON ERRORES REFRACTIVOS]* resuelva el problema de la población (eficacia) durante el periodo en el cargo?

4.1. Objetivos establecidos al inicio de la gestión
Captación del personal para capacitación en el tema
4.2. Objetivos logrados al final de la gestión
Monitoreo del servicio brindado

Se declara haber respondido considerando los siguientes aspectos:
4.1. Objetivos establecidos al inicio de la gestión
SI
4.2. Objetivos logrados al final de la gestión
SI

5. ¿Qué decisiones ha tomado para que el servicio *[TAMIZAJE Y DIAGNOSTICO DE PACIENTES CON ERRORES REFRACTIVOS]* se entregue con oportunidad durante el periodo en el cargo?

5.1. La situación de entrega del servicio al iniciar la gestión
Se inicia con algunas actividades en tamizajes siendo aún mínimos pues está sujeto a la emergencia sanitaria
5.2. Medidas Adoptadas para brindar un servicio oportuno
Se realizó seguimiento y monitoreo a los responsables de cada Establecimiento atendiendo la demanda mediante la teleorientacion y telemonitoreo
5.3. La situación de entrega del servicio a finalizar la gestión
En óptimas condiciones

Se declara haber respondido considerando los siguientes aspectos:
5.1. La situación de entrega del servicio al iniciar la gestión
SI
5.2. Medidas Adoptadas para brindar un servicio oportuno
SI
5.3. La situación de entrega del servicio a finalizar la gestión
SI

La información registrada en la Sección IV del Informe de Rendición de Cuentas de Titulares tiene carácter de declaración jurada

ANEXO 14

SECCIÓN IV
RESULTADOS DE LA GESTIÓN DEL TITULAR POR CADA SERVICIO PÚBLICO DEL INFORME DE RENDICIÓN DE CUENTAS DE TITULARES

UE 1686 - DIRECCIÓN DE REDES INTEGRADAS DE SALUD LIMA ESTE
LIMA - LIMA - EL AGUSTINO

6. ¿Qué decisiones ha tomado en el periodo a cargo para asegurar el uso adecuado de recursos financieros (economía) en la gestión del servicio *[TAMIZAJE Y DIAGNOSTICO DE PACIENTES CON ERRORES REFRACTIVOS]*?

6.1. Situación de los recursos financieros al iniciar la gestión
Insuficiente recursos financieros
6.2. Medidas adoptadas para el uso adecuado de los recursos financieros
Deficiente recurso financiero
6.3. Situación de los recursos financieros al finalizar la gestión
Sin Presupuesto

Se declara haber respondido considerando los siguientes aspectos:

6.1. Situación de los recursos financieros al iniciar la gestión
SI

6.2. Medidas adoptadas para el uso adecuado de los recursos financieros
SI

6.3. Situación de los recursos financieros al finalizar la gestión
SI

La información registrada en la Sección IV del Informe de Rendición de Cuentas de Titulares tiene carácter de declaración jurada

ANEXO 14

SECCIÓN IV
RESULTADOS DE LA GESTIÓN DEL TITULAR POR CADA SERVICIO PÚBLICO DEL INFORME DE RENDICIÓN DE CUENTAS DE TITULARES

UE 1686 - DIRECCIÓN DE REDES INTEGRADAS DE SALUD LIMA ESTE
LIMA - LIMA - EL AGUSTINO

UNIDAD EJECUTORA		UE 1686 - DIRECCIÓN DE REDES INTEGRADAS LIMA ESTE
SECTOR 01:		[SALUD]
GRUPO 01.01:		[ATENCION MEDICA ESPECIALIZADA]
SERVICIO:	01.01.01	[3000015 VALORACION CLINICA Y TAMIZAJE LABORATORIAL DE ENFERMEDADES CRONICAS NO TRANSMISIBLES]

1. ¿Qué decisiones ha tomado en el periodo en el cargo para incrementar la cobertura en el servicio *[VALORACION CLINICA Y TAMIZAJE LABORATORIAL DE ENFERMEDADES CRONICAS NO TRANSMISIBLES)*

1.1. Estado en que se encontró el servicio publico
Por la situación de la Emergencia Sanitaria no se ha podido ejecutar las metas trazadas
1.2. Principales indicadores
Deficiente Recursos Humano para la ejecución de metas comorbilidad
1.3. Medidas adoptadas
No se pudo ejecutar debido a la Emergencia Sanitaria por COVID-19
1.4. Resultados logrados en la población
No se pudo ejecutar debido a la Emergencia Sanitaria por COVID-19
1.5. Limitaciones y dificultades
No se pudo ejecutar debido a la Emergencia Sanitaria por COVID-19

Se declara haber respondido considerando los siguientes aspectos:
1.1. Estado en que se encontró el servicio público
SI
1.2. Principales indicadores
SI
1.3. Medidas adoptadas
SI
1.4. Resultados logrados en la población
SI
1.5. Limitaciones y dificultades
SI

2. ¿Qué decisiones ha tomado en el periodo en el cargo para lograr eficiencia en la provisión del servicio *[VALORACION CLINICA Y TAMIZAJE LABORATORIAL DE ENFERMEDADES CRONICAS NO TRANSMISIBLES]?*

2.1. Mejora de procesos (reducción de pasos en el proceso)
Reducción de tiempos
Se realizó por medio de la Telemedicina.
2.2. Reducción de costos
En evaluación
2.3. Atención oportuna a la población
Si, mediante la telemedicina

Se declara haber respondido considerando los siguientes aspectos:
2.1. Mejora de procesos (reducción de pasos en el proceso)
SI
2.2. Reducción de tiempos
SI
2.3. Reducción de costos
SI

La información registrada en la Sección IV del Informe de Rendición de Cuentas de Titulares tiene carácter de declaración jurada

SECCIÓN IV
RESULTADOS DE LA GESTIÓN DEL TITULAR POR CADA SERVICIO PÚBLICO DEL INFORME DE RENDICIÓN DE CUENTAS DE TITULARES

UE 1686 - DIRECCIÓN DE REDES INTEGRADAS DE SALUD LIMA ESTE
LIMA - LIMA - EL AGUSTINO

2.4. Atención oportuna a la población
SI

3. ¿Qué decisiones ha tomado en el período en el cargo para incrementar la calidad en el servicio *[*VALORACION CLINICA Y TAMIZAJE LABORATORIAL DE ENFERMEDADES CRONICAS NO TRANSMISIBLES*]*?

3.1. Estado de la calidad del servicio al iniciar la gestión
Los pacientes prefirieron acudir a la urgencia de algunos establecimientos, antes que a la consulta externa
3.2. Medidas adoptadas
Atención de las personas diabéticas e hipertensas a través de la telemedicina
3.3. Estado de la calidad del servicio al finalizar la gestión
Monitoreo conjunto con la Oficina de laboratorio de los insumos, equipos y personal necesarios para el control de los pacientes crónicos de NT

Se declara haber respondido considerando los siguientes aspectos:
3.1. Estado de la calidad del servicio al iniciar la gestión
SI
3.2. Medidas adoptadas
SI
3.3. Estado de la calidad del servicio al finalizar la gestión
SI

4. ¿Qué decisiones ha tomado para que la provisión del servicio *[*VALORACION CLINICA Y TAMIZAJE LABORATORIAL DE ENFERMEDADES CRONICAS NO TRANSMISIBLES*]* resuelva el problema de la población (eficacia) durante el periodo en el cargo?

4.1. Objetivos establecidos al inicio de la gestión
Articulación de actividades con las estrategias
4.2. Objetivos logrados al final de la gestión
Fortalecimiento de la atención mediante la Telemedicina

Se declara haber respondido considerando los siguientes aspectos:
4.1. Objetivos establecidos al inicio de la gestión
SI
4.2. Objetivos logrados al final de la gestión
SI

5. ¿Qué decisiones ha tomado para que el servicio *[VALORACION CLINICA Y TAMIZAJE LABORATORIAL DE ENFERMEDADES CRONICAS NO TRANSMISIBLES* se entregue con oportunidad durante el periodo en el cargo?

5.1. La situación de entrega del servicio al iniciar la gestión
Se ha fortalecido la atención mediante la Telemedicina
5.2. Medidas Adoptadas para brindar un servicio oportuno
Se recomienda continuar con el monitoreo de los insumos de laboratorio y de los medicamentos estratégicos en coordinación con DMID y Oficina de Laboratorio de DIRIS LE
5.3. La situación de entrega del servicio a finalizar la gestión
Fortalecimiento de la identificación de los pacientes hipertensos, obesos y diabéticos, a través de la construcción del padrón nominal en los establecimientos de salud del primer nivel de atención

Se declara haber respondido considerando los siguientes aspectos:
5.1. La situación de entrega del servicio al iniciar la gestión
SI

La información registrada en la Sección IV del Informe de Rendición de Cuentas de Titulares tiene carácter de declaración jurada

ANEXO 14

SECCIÓN IV
RESULTADOS DE LA GESTIÓN DEL TITULAR POR CADA SERVICIO PÚBLICO DEL INFORME DE RENDICIÓN DE CUENTAS DE TITULARES

UE 1686 - DIRECCIÓN DE REDES INTEGRADAS DE SALUD LIMA ESTE
LIMA - LIMA - EL AGUSTINO

5.2. Medidas Adoptadas para brindar un servicio oportuno
SI

5.3. La situación de entrega del servicio a finalizar la gestión
SI

6. ¿Qué decisiones ha tomado en el periodo a cargo para asegurar el uso adecuado de recursos financieros (economía) en la gestión del servicio /VALORACION CLINICA Y TAMIZAJE LABORATORIAL DE ENFERMEDADES CRONICAS NO TRANSMISIBLES/?

6.1. Situación de los recursos financieros al iniciar la gestión
Si contaba con presupuesto

6.2. Medidas adoptadas para el uso adecuado de los recursos financieros
Ejecuto insumos de laboratorio para No Transmisibles

6.3. Situación de los recursos financieros al finalizar la gestión
Continuidad de la atención ya que cuenta con insumos

Se declara haber respondido considerando los siguientes aspectos:

6.1. Situación de los recursos financieros al iniciar la gestión
SI

6.2. Medidas adoptadas para el uso adecuado de los recursos financieros
SI

6.3. Situación de los recursos financieros al finalizar la gestión
SI

La información registrada en la Sección IV del Informe de Rendición de Cuentas de Titulares tiene carácter de declaración jurada

ANEXO 14

SECCIÓN IV
RESULTADOS DE LA GESTIÓN DEL TITULAR POR CADA SERVICIO PÚBLICO DEL INFORME DE RENDICIÓN DE CUENTAS DE TITULARES

UE 1686 - DIRECCIÓN DE REDES INTEGRADAS DE SALUD LIMA ESTE
LIMA - LIMA - EL AGUSTINO

UNIDAD EJECUTORA		UE 1686 - DIRECCIÓN DE REDES INTEGRADAS LIMA ESTE
SECTOR 01:		[SALUD]
GRUPO 01.01:		[ATENCION MEDICA ESPECIALIZADA]
SERVICIO:	01.01.01	[3000017 TRATAMIENTO Y CONTROL DE PERSONAS CON DIABETES]

1. ¿Qué decisiones ha tomado en el período en el cargo para incrementar la cobertura en el servicio TRATAMIENTO Y CONTROL DE PERSONAS CON DIABETES?

1.1. Estado en que se encontró el servicio publico
Por la situación de la Emergencia Sanitaria no se ha podido ejecutar las metas trazadas
1.2. Principales indicadores
PACIENTE DIABÉTICO NO COMPLICADO CONTROLADO, logro un avance del 9%
1.3. Medidas adoptadas
Fortalecimiento de las atenciones, suplementación preventiva y terapéutica que incluye la contratación de recursos humanos (médicos, enfermeras y nutricionistas
1.4. Resultados logrados en la población
No se pudo ejecutar debido a la Emergencia Sanitaria por COVID-19
1.5. Limitaciones y dificultades
No se pudo ejecutar debido a la Emergencia Sanitaria por COVID-19

Se declara haber respondido considerando los siguientes aspectos:
1.1. Estado en que se encontró el servicio público
SI
1.2. Principales indicadores
SI
1.3. Medidas adoptadas
SI
1.4. Resultados logrados en la población
SI
1.5. Limitaciones y dificultades
SI

2. ¿Qué decisiones ha tomado en el período en el cargo para lograr eficiencia en la provisión del servicio [TRATAMIENTO Y CONTROL DE PERSONAS CON DIABETES]?

2.1. Mejora de procesos (reducción de pasos en el proceso)
Priorización de las atenciones
2.2. Reducción de tiempos
Se realizó por medio de la Telemedicina
2.3. Reducción de costos
En evaluación
2.4. Atención oportuna a la población
Si, mediante la telemedicina

Se declara haber respondido considerando los siguientes aspectos:
2.1. Mejora de procesos (reducción de pasos en el proceso)
SI
2.2. Reducción de tiempos
SI
2.3. Reducción de costos
SI

La información registrada en la Sección IV del Informe de Rendición de Cuentas de Titulares tiene carácter de declaración jurada

2.4. Atención oportuna a la población
SI

3. ¿Qué decisiones ha tomado en el período en el cargo para incrementar la calidad en el servicio [TRATAMIENTO Y CONTROL DE PERSONAS CON DIABETES]

3.1. Estado de la calidad del servicio al iniciar la gestión
Los pacientes prefirieron acudir a la urgencia de algunos establecimientos, antes que a la consulta externa
3.2. Medidas adoptadas
Atención de las personas diabéticas e hipertensas a través de la telemedicina
3.3. Estado de la calidad del servicio al finalizar la gestión
Monitoreo conjunto con la Oficina de laboratorio de los insumos, equipos y personal necesarios para el control de los pacientes crónicos de NT

Se declara haber respondido considerando los siguientes aspectos:
3.1. Estado de la calidad del servicio al iniciar la gestión
SI
3.2. Medidas adoptadas
SI
3.3. Estado de la calidad del servicio al finalizar la gestión
SI

4. ¿Qué decisiones ha tomado para que la provisión del servicio [TRATAMIENTO Y CONTROL DE PERSONAS CON DIABETES] resuelva el problema de la población (eficacia) durante el periodo en el cargo?

4.1. Objetivos establecidos al inicio de la gestión
Articulación de actividades con las estrategias
4.2. Objetivos logrados al final de la gestión
Fortalecimiento de la atención mediante la Telemedicina

Se declara haber respondido considerando los siguientes aspectos:
4.1. Objetivos establecidos al inicio de la gestión
SI
4.2. Objetivos logrados al final de la gestión
SI

5. ¿Qué decisiones ha tomado para que el servicio [TRATAMIENTO Y CONTROL DE PERSONAS CON DIABETES] se entregue con oportunidad durante el periodo en el cargo?

5.1. La situación de entrega del servicio al iniciar la gestión
Se ha fortalecido la atención mediante la Telemedicina.
5.2. Medidas Adoptadas para brindar un servicio oportuno
Se recomienda continuar con el monitoreo de los insumos de laboratorio y de los medicamentos estratégicos en coordinación con DMID y Oficina de Laboratorio de DIRIS LE
5.3. La situación de entrega del servicio a finalizar la gestión.
Fortalecimiento de la identificación de los pacientes hipertensos, obesos y diabéticos, a través de la construcción del padrón nominal en los establecimientos de salud del primer nivel de atención.

Se declara haber respondido considerando los siguientes aspectos:
5.1. La situación de entrega del servicio al iniciar la gestión
SI
5.2. Medidas Adoptadas para brindar un servicio oportuno
SI
5.3. La situación de entrega del servicio a finalizar la gestión
SI

La información registrada en la Sección IV del Informe de Rendición de Cuentas de Titulares tiene carácter de declaración jurada

ANEXO 14

SECCIÓN IV
RESULTADOS DE LA GESTIÓN DEL TITULAR POR CADA SERVICIO PÚBLICO DEL INFORME DE RENDICIÓN DE CUENTAS DE TITULARES

UE 1686.- DIRECCIÓN DE REDES INTEGRADAS DE SALUD LIMA ESTE
LIMA - LIMA - EL AGUSTINO

6.	¿Qué decisiones ha tomado en el periodo a cargo para asegurar el uso adecuado de recursos financieros (economía) en la gestión del servicio *[TRATAMIENTO Y CONTROL DE PERSONAS CON DIABETES]*?

6.1.	Situación de los Recursos Financieros al iniciar la gestión Sí contaba con presupuesto.
6.2.	Medidas adoptadas para el uso adecuado de los Recursos Financieros. Ejecuto insumos de laboratorio para No Transmisibles.
6.3.	Situación de los recursos financieros al finalizar la gestión. Continuidad de la atención ya que cuenta con insumos.

Se declara haber respondido considerando los siguientes aspectos:

6.1. Situación de los recursos financieros al iniciar la gestión
SI

6.2. Medidas adoptadas para el uso adecuado de los recursos financieros
SI

6.3. Situación de los recursos financieros al finalizar la gestión
SI

La información registrada en la Sección IV del Informe de Rendición de Cuentas de Titulares tiene carácter de declaración jurada

ANEXO 14

SECCIÓN IV
RESULTADOS DE LA GESTIÓN DEL TITULAR POR CADA SERVICIO PÚBLICO DEL INFORME DE RENDICIÓN DE CUENTAS DE TITULARES

UE 1686 - DIRECCIÓN DE REDES INTEGRADAS DE SALUD LIMA ESTE
LIMA - LIMA - EL AGUSTINO

UNIDAD EJECUTORA		UE 1686 - DIRECCIÓN DE REDES INTEGRADAS LIMA ESTE
SECTOR 01:		[SALUD]
GRUPO 01.01:		[ATENCION MEDICA BASICA]
SERVICIO:	01.01.01	[3000681 ATENCION ESTOMATOLOGICA RECUPERATIVA]

1. ¿Qué decisiones ha tomado en el período en el cargo para incrementar la cobertura en el servicio *[ATENCION ESTOMATOLOGICA RECUPERATIVA]*?

1.1. Estado en que se encontró el servicio publico
Al suspenderse las atenciones de Salud Bucal por Consulta Externa a nivel nacional se priorizaron atenciones sólo para los casos de urgencias
1.2. Principales indicadores
CONSULTA ESTOMATOLÓGICA
1.3. Medidas adoptadas
Proceso de validación para reinicio de atenciones odontológicas en Consulta Externa, proceso en que los Servicios de Odontología
1.4. Resultados logrados en la población
CONSULTA ESTOMATOLÓGICA, logro un avance de 84%.
1.5. Limitaciones y dificultades
Debilidad y atrasos en los procesos de adquisición de bienes y servicios, a pesar de la presentación oportuna de los requerimientos

Se declara haber respondido considerando los siguientes aspectos:
1.1. Estado en que se encontró el servicio público
SI
1.2. Principales indicadores
SI
1.3. Medidas adoptadas
SI
1.4. Resultados logrados en la población
SI
1.5. Limitaciones y dificultades
SI

2. ¿Qué decisiones ha tomado en el periodo en el cargo para lograr eficiencia en la provisión del servicio *[ATENCION ESTOMATOLOGICA RECUPERATIVA]*?

2.1. Mejora de procesos (reducción de pasos en el proceso)
Reducción de tiempos
Aumentó el tiempo del procedimiento ya que según Directiva Sanitaria N°100 Atención Estomatológica
2.2. Reducción de costos
Aumentaron ya que para garantizar una atención de calidad se requiere del equipo estratégico AUTOCLAVE para esterilización de la pieza de mano; equipo básico como parte del Kit de Urgencia; para uso por paciente
2.3. Atención oportuna a la población
Sí, las atenciones por urgencias odontológicas se incrementaron desde que se declaró el Estado de Emergencia Sanitaria y por temor al contagio los usuarios

Se declara haber respondido considerando los siguientes aspectos:
2.1. Mejora de procesos (reducción de pasos en el proceso)
SI
2.2. Reducción de tiempos
SI

La información registrada en la Sección IV del Informe de Rendición de Cuentas de Titulares tiene carácter de declaración jurada

2.3. Reducción de costos
SI
2.4. Atención oportuna a la población
SI

3. ¿Qué decisiones ha tomado en el período en el cargo para incrementar la calidad en el servicio [ATENCION ESTOMATOLOGICA RECUPERATIVA]?

3.1. Estado de la calidad del servicio al iniciar la gestión
Los pacientes prefirieron acudir a la urgencia de algunos establecimientos, antes que a la consulta externa
3.2. Medidas adoptadas
Fortalecimiento de la Metodología Estandarizada para las Sesiones Educativas que realizan los Cirujanos Dentistas, de manera presencial y a distancia
3.3. Estado de la calidad del servicio al finalizar la gestión
Debilidad y atrasos en los procesos de adquisición de bienes y servicios, a pesar de la presentación oportuna de los requerimientos, visualizándose una ejecución presupuestal efectiva

Se declara haber respondido considerando los siguientes aspectos:
3.1. Estado de la calidad del servicio al iniciar la gestión
SI
3.2. Medidas adoptadas
SI
3.3. Estado de la calidad del servicio al finalizar la gestión
SI

4. ¿Qué decisiones ha tomado para que la provisión del servicio [ATENCION ESTOMATOLOGICA RECUPERATIVA] resuelva el problema de la población (eficacia) durante el periodo en el cargo?

4.1. Objetivos establecidos al inicio de la gestión
Atención de los requerimientos que garanticen la continuidad de las atenciones de los servicios de odontología en medicamentos, insumos, dispositivos sanitarios, renovación del instrumental y equipos con OTM
4.2. Objetivos logrados al final de la gestión
Garantizar la continuidad de Atención de los requerimientos de equipamiento e insumos odontológicos

Se declara haber respondido considerando los siguientes aspectos:
4.1. Objetivos establecidos al inicio de la gestión
SI
4.2. Objetivos logrados al final de la gestión
SI

5. ¿Qué decisiones ha tomado para que el servicio [ATENCION ESTOMATOLOGICA RECUPERATIVA] se entregue con oportunidad durante el periodo en el cargo?

5.1. La situación de entrega del servicio al iniciar la gestión
Fortalecimiento de la Metodología Estandarizada para Educación y promoción de salud Bucal, para las brigadas que realizan Sesiones Educativas en las RIS
5.2. Medidas Adoptadas para brindar un servicio oportuno
Asistencias Técnicas continuas a los Coordinadores de RIS/Establecimientos de Salud
5.3. La situación de entrega del servicio a finalizar la gestión
Se recomienda reuniones bimensuales con nuestros pares del MINSA y estadística para evaluación del avance de los indicadores POI-de gestión.

Se declara haber respondido considerando los siguientes aspectos:

ANEXO 14

SECCIÓN IV
RESULTADOS DE LA GESTIÓN DEL TITULAR POR CADA SERVICIO PÚBLICO DEL INFORME DE RENDICIÓN DE CUENTAS DE TITULARES

UE 1686 - DIRECCIÓN DE REDES INTEGRADAS DE SALUD LIMA ESTE
LIMA - LIMA - EL AGUSTINO

5.1. La situación de entrega del servicio al iniciar la gestión
SI
5.2. Medidas Adoptadas para brindar un servicio oportuno
SI
5.3. La situación de entrega del servicio a finalizar la gestión
SI

6. ¿Qué decisiones ha tomado en el periodo a cargo para asegurar el uso adecuado de recursos financieros (economía) en la gestión del servicio [ATENCION ESTOMATOLOGICA RECUPERATIVA]?

6.1. Situación de los recursos financieros al iniciar la gestión
Poco presupuesto
6.2. Medidas adoptadas para el uso adecuado de los recursos financieros
Se realizaron las adquisiciones de insumos odontológicos y formatería priorizados
6.3. Situación de los recursos financieros al finalizar la gestión
Se cuenta con insumos para realizar procedimientos odontológicos y garantizar la continuidad de la atención

Se declara haber respondido considerando los siguientes aspectos

6.1. Situación de los recursos financieros al iniciar la gestión
SI
6.2. Medidas adoptadas para el uso adecuado de los recursos financieros
SI
6.3. Situación de los recursos financieros al finalizar la gestión
SI

La información registrada en la Sección IV del Informe de Rendición de Cuentas de Titulares tiene carácter de declaración jurada

ANEXO 14

SECCIÓN IV
RESULTADOS DE LA GESTIÓN DEL TITULAR POR CADA SERVICIO PÚBLICO DEL INFORME DE RENDICIÓN DE CUENTAS DE TITULARES

UE 1686 - DIRECCIÓN DE REDES INTEGRADAS DE SALUD LIMA ESTE
LIMA - LIMA - EL AGUSTINO

UNIDAD EJECUTORA		UE 1686 - DIRECCIÓN DE REDES INTEGRADAS LIMA ESTE
SECTOR 01:		[SALUD]
GRUPO 01.01:		[ATENCION MEDICA BASICA]
SERVICIO:	01.01.01	[3000004 MUJER TAMIZADA EN CANCER DE CUELLO UTERINO]

1. ¿Qué decisiones ha tomado en el período en el cargo para incrementar la cobertura en el servicio [MUJER TAMIZADA EN CANCER DE CUELLO UTERINO]?

1.1. Estado en que se encontró el servicio publico
Restablecimiento progresivo de las actividades prestacionales inherentes al PP024 Prevención y Control del Cáncer, con énfasis en los tamizajes preventivos para la detección de cáncer de cuello uterino, en el marco de la emergencia sanitaria por el COVID – 19.

1.2. Principales indicadores
Tamizaje con Papanicolaou para Detección de Cáncer de Cuello Uterino

1.3. Medidas adoptadas
Monitoreo y asistencia técnica a los establecimientos de salud, el cual permite mejorar el desarrollo de las actividades prestacionales, los indicadores institucionales y el sistema de información en el marco de la prevención del cáncer.

1.4. Resultados logrados en la población
Se realizaron 5,037 tamizajes preventivos (Papanicolaou), alcanzando el 19% de lo programado

1.5. Limitaciones y dificultades
Emergencia Sanitaria COVID – 19, genera ciertas restricciones en la consulta externa y limita el desarrollo de actividades preventivo promocionales

Se declara haber respondido considerando los siguientes aspectos:

1.1. Estado en que se encontró el servicio público
Si

1.2. Principales indicadores
Si

1.3. Medidas adoptadas
Si

1.4. Resultados logrados en la población
Si

1.5. Limitaciones y dificultades
Si

2. ¿Qué decisiones ha tomado en el período en el cargo para lograr eficiencia en la provisión del servicio [MUJER TAMIZADA EN CANCER DE CUELLO UTERINO]?

2.1. Mejora de procesos (reducción de pasos en el proceso)
Reducción de tiempos
Resocialización de los criterios de programación correspondientes al PP024 Prevención y Control del Cáncer, los cuales permiten conocer a detalle las definiciones operacionales y mejorar el desarrollo de las actividades prestacionales

2.2. Reducción de costos
Aplicación de las definiciones operacionales respecto del tamizaje de Papanicolaou.

2.3. Atención oportuna a la población
Programación adecuada de metas físicas, las cuales permitirán realizar una proyección adecuada para la adquisición de bienes y servicios; necesarios para el desarrollo de las actividades prestacionales inmersas en el programa.

2.4. Atención oportuna a la población
Según el nivel y categoría, el subproducto MUJER TAMIZADA EN CANCER DE CUELLO UTERINO se encuentra implementado en los 73 establecimientos de salud de la jurisdicción de la DIRIS LE.

La información registrada en la Sección IV del Informe de Rendición de Cuentas de Titulares tiene carácter de declaración jurada

ANEXO 14

SECCIÓN IV
RESULTADOS DE LA GESTIÓN DEL TITULAR POR CADA SERVICIO PÚBLICO DEL INFORME DE RENDICIÓN DE CUENTAS DE TITULARES

UE 1686 - DIRECCIÓN DE REDES INTEGRADAS DE SALUD LIMA ESTE
LIMA - LIMA - EL AGUSTINO

Se declara haber respondido considerando los siguientes aspectos:

2.1. Mejora de procesos (reducción de pasos en el proceso)
Si

2.2. Reducción de tiempos
Si

2.3. Reducción de costos
Si

2.4. Atención oportuna a la población
SI

3. ¿Qué decisiones ha tomado en el período en el cargo para incrementar la calidad en el servicio [MUJER TAMIZADA EN CANCER DE CUELLO UTERINO]?

3.1. Estado de la calidad del servicio al iniciar la gestión
Realización del tamizaje de Papanicolaou respetando el aforo

3.2. Medidas adoptadas
Adecuación de los servicios, de tal manera que impliquen un menor riesgo tanto para el profesional como para el paciente.

3.3. Estado de la calidad del servicio al finalizar la gestión
Sostenibilidad de los tamizajes para la detección del cáncer de cuello uterino en todos los establecimientos de salud de nuestra jurisdicción, buscando la satisfacción de las usuarias, eliminando todo tipo de limitaciones o barreras

Se declara haber respondido considerando los siguientes aspectos:

3.1. Estado de la calidad del servicio al iniciar la gestión
Si

3.2. Medidas adoptadas
SI

3.3. Estado de la calidad del servicio al finalizar la gestión
SI

4. ¿Qué decisiones ha tomado para que la provisión del servicio [MUJER TAMIZADA EN CANCER DE CUELLO UTERINO] resuelva el problema de la población (eficacia) durante el periodo en el cargo?

4.1. Objetivos establecidos al inicio de la gestión
Incrementar el acceso de la población a servicios de prevención del cáncer de cuello uterino

4.2. Objetivos logrados al final de la gestión
Se realizaron 5,037 tamizajes preventivos (Papanicolaou), alcanzando el 19% de lo programado.

Se declara haber respondido considerando los siguientes aspectos:

4.1. Objetivos establecidos al inicio de la gestión
SI

4.2. Objetivos logrados al final de la gestión
SI

5. ¿Qué decisiones ha tomado para que el servicio [MUJER TAMIZADA EN CANCER DE CUELLO UTERINO] se entregue con oportunidad durante el periodo en el cargo?

5.1. La situación de entrega del servicio al iniciar la gestión
Estado de Emergencia Nacional por las circunstancias que afectan la vida y salud de las personas como consecuencia de la COVID-19

La información registrada en la Sección IV del Informe de Rendición de Cuentas de Titulares tiene carácter de declaración jurada

ANEXO 14

SECCIÓN IV
RESULTADOS DE LA GESTIÓN DEL TITULAR POR CADA SERVICIO PÚBLICO DEL INFORME DE RENDICIÓN DE CUENTAS DE TITULARES

UE 1686 - DIRECCIÓN DE REDES INTEGRADAS DE SALUD LIMA ESTE
LIMA - LIMA - EL AGUSTINO

5.2. Medidas Adoptadas para brindar un servicio oportuno
Monitoreo y asistencia técnica a los establecimientos de salud, el cual permite mejorar el desarrollo de las actividades prestacionales y los indicadores institucionales.

5.3. La situación de entrega del servicio a finalizar la gestión
Restablecimiento de las actividades prestacionales inherentes al PP024 Prevención y Control del Cáncer, con énfasis en los tamizajes preventivos para la detección de cáncer de cuello uterino, en el marco de la emergencia sanitaria por el COVID – 19.

Se declara haber respondido considerando los siguientes aspectos:

5.1. La situación de entrega del servicio al iniciar la gestión
Si

5.2. Medidas Adoptadas para brindar un servicio oportuno
SI

5.3. La situación de entrega del servicio a finalizar la gestión
Si

6. ¿Qué decisiones ha tomado en el periodo a cargo para asegurar el uso adecuado de recursos financieros (economia) en la gestión del servicio /MUJER TAMIZADA EN CANCER DE CUELLO UTERINO/?

6.1. Situación de los recursos financieros al iniciar la gestión
Confección de los requerimientos de bienes y servicios, para el cumplimiento de actividades del PP 024 Prevención y Control del Cáncer.

6.2. Medidas adoptadas para el uso adecuado de los recursos financieros
Seguimiento del proceso de adquisición de los requerimientos de bienes y servicios, para el cumplimiento de actividades del PP 024 Prevención y Control del Cáncer.

6.3. Situación de los recursos financieros al finalizar la gestión
Los requerimientos de bienes y servicios se encuentran en estudio de

Se declara haber respondido considerando los siguientes aspectos:

6.1. Situación de los recursos financieros al iniciar la gestión
SI

6.2. Medidas adoptadas para el uso adecuado de los recursos financieros
SI

6.3. Situación de los recursos financieros al finalizar la gestión
SI

La información registrada en la Sección IV del Informe de Rendición de Cuentas de Titulares tiene carácter de declaración jurada

ANEXO 14

SECCIÓN IV
RESULTADOS DE LA GESTIÓN DEL TITULAR POR CADA SERVICIO PÚBLICO DEL INFORME DE RENDICIÓN DE CUENTAS DE TITULARES

UE 1686 - DIRECCIÓN DE REDES INTEGRADAS DE SALUD LIMA ESTE
LIMA - LIMA - EL AGUSTINO

UNIDAD EJECUTORA		UE 1686 - DIRECCIÓN DE REDES INTEGRADAS LIMA ESTE
SECTOR 01:		[SALUD]
GRUPO 01.01:		[ATENCION MEDICA BASICA]
SERVICIO:	01.01.01	[3000683 NIÑA PROTEGIDA CON VACUNA VPH]

1. ¿Qué decisiones ha tomado en el período en el cargo para incrementar la cobertura en el servicio NIÑA PROTEGIDA CON VACUNA VPH]?

1.1. Estado en que se encontró el servicio publico
Se encontró un servicio con una brecha de recursos humanos
Baja cobertura de vacunación VPH.
1.2. Principales indicadores
Proteger a la Niña con Aplicación de Vacuna VPH
1.3. Medidas adoptadas
Se reactivaron las atenciones de CRED en el 100% de los establecimientos de salud, llegando a captar al usuario.
Trabajo articulado con los gobiernos locales, UGEL 5, UGEL 6, otras instituciones
1.4. Resultados logrados en la población
Se logró una cobertura de 6,543 con un 65% de vacunación VPH
1.5. Limitaciones y dificultades
Escasa supervisión a los establecimientos de salud limitando el cumplimiento de metas y objetivos institucionales.
Padrón nominal no homologado y actualizado

Se declara haber respondido considerando los siguientes aspectos:

1.1. Estado en que se encontró el servicio público
SI
1.2. Principales indicadores
SI
1.3. Medidas adoptadas
SI
1.4. Resultados logrados en la población
SI
1.5. Limitaciones y dificultades
SI

2. ¿Qué decisiones ha tomado en el período en el cargo para lograr eficiencia en la provisión del servicio]NIÑA PROTEGIDA CON VACUNA VPH)

2.1. Mejora de procesos (reducción de pasos en el proceso)
Organización del personal de los establecimientos de salud de la DIRIS LE
2.2. Reducción de tiempos
Articulación con las diversas estrategias involucradas en la atención del niño
2.3. Reducción de costos
Coordinaciones permanentes con las oficinas y áreas involucradas en las actividades de los programas presupuestal (DEMID, Área de gestión de la información, administración y comunicaciones).
2.4. Atención oportuna a la población
Contratación de personal de Enfermería para fortalecer la vacunación VPH

Se declara haber respondido considerando los siguientes aspectos:

2.1. Mejora de procesos (reducción de pasos en el proceso)
SI
2.2. Reducción de tiempos
SI

La información registrada en la Sección IV del Informe de Rendición de Cuentas de Titulares tiene carácter de declaración jurada

SECCIÓN IV
RESULTADOS DE LA GESTIÓN DEL TITULAR POR CADA SERVICIO PÚBLICO DEL INFORME DE RENDICIÓN DE CUENTAS DE TITULARES

UE 1686 - DIRECCIÓN DE REDES INTEGRADAS DE SALUD LIMA ESTE
LIMA - LIMA - EL AGUSTINO

2.3. Reducción de costos
SI
2.4. Atención oportuna a la población
SI

3. ¿Qué decisiones ha tomado en el período en el cargo para incrementar la calidad en el servicio [NIÑA PROTEGIDA CON VACUNA VPH]?

3.1. Estado de la calidad del servicio al iniciar la gestión
Poco o nulo acceso a las instituciones educativas, para promocionar la vacuna VPH.
3.2. Medidas adoptadas
Reunión de coordinación con los gobiernos locales sobre la promoción de inmunización en instituciones educativas
3.3. Estado de la calidad del servicio al finalizar la gestión
Concientización a la población, en coordinación con la oficina de comunicaciones.
Asimismo, se fortaleció a los EE.SS. con contracción de personal de enfermería

Se declara haber respondido considerando los siguientes aspectos:
3.1. Estado de la calidad del servicio al iniciar la gestión
SI
3.2. Medidas adoptadas
SI
3.3. Estado de la calidad del servicio al finalizar la gestión
SI

4. ¿Qué decisiones ha tomado para que la provisión del servicio [NIÑA PROTEGIDA CON VACUNA VPH] resuelva el problema de la población (eficacia) durante el periodo en el cargo?

4.1. Objetivos establecidos al inicio de la gestión
prevenir, vigilar, controlar y reducir el impacto de la enfermedad VPH, a través de la vacunación.
4.2. Objetivos logrados al final de la gestión
Activación de puntos fijos en lugares de alta afluencia (mercados, colegios)
Fortalecimiento de la articulación con las instituciones educativas.
Incremento de la cobertura de vacunación VPH

Se declara haber respondido considerando los siguientes aspectos:
4.1. Objetivos establecidos al inicio de la gestión
SI
4.2. Objetivos logrados al final de la gestión
SI

5. ¿Qué decisiones ha tomado para que el servicio [NIÑA PROTEGIDA CON VACUNA VPH] se entregue con oportunidad durante el periodo en el cargo?

5.1. La situación de entrega del servicio al iniciar la gestión
Bajas coberturas de vacunación VPH, Poco acceso a las instituciones educativas
5.2. Medidas Adoptadas para brindar un servicio oportuno
contratación de personal de enfermería para cubrir las brecas de vacunación.
Se fortaleció la vacunación de esquema regular
5.3. La situación de entrega del servicio a finalizar la gestión
Sensibilización de la población, a través de las campañas preventivo promocionales.
Articulación con instituciones educativas pertenecientes a la jurisdicción de DIRIS Lima Este.

La información registrada en la Sección IV del Informe de Rendición de Cuentas de Titulares tiene carácter de declaración jurada

ANEXO 14

SECCIÓN IV
RESULTADOS DE LA GESTIÓN DEL TITULAR POR CADA SERVICIO PÚBLICO DEL INFORME DE RENDICIÓN DE CUENTAS DE TITULARES

UE 1686 - DIRECCIÓN DE REDES INTEGRADAS DE SALUD LIMA ESTE
LIMA - LIMA - EL AGUSTINO

Se declara haber respondido considerando los siguientes aspectos:

5.1. La situación de entrega del servicio al iniciar la gestión
SI

5.2. Medidas Adoptadas para brindar un servicio oportuno
SI

5.3. La situación de entrega del servicio a finalizar la gestión
SI

6. ¿Qué decisiones ha tomado en el periodo a cargo para asegurar el uso adecuado de recursos financieros (economía) en la gestión del servicio /NIÑA PROTEGIDA CON VACUNA VPH/?

6.1. Situación de los recursos financieros al iniciar la gestión
No se sostuvo reuniones con el área de presupuesto para la planificación del gasto de las diferentes fuentes de financiamiento

6.2. Medidas adoptadas para el uso adecuado de los recursos financieros
Reunión con la Oficina de Administración, SIS, Logística y estrategias para la ejecución del presupuesto

6.3. Situación de los recursos financieros al finalizar la gestión
Se viene ejecutando la adquisición de requerimiento solicitados por las estrategias

Se declara haber respondido considerando los siguientes aspectos:

6.1. Situación de los recursos financieros al iniciar la gestión
SI

6.2. Medidas adoptadas para el uso adecuado de los recursos financieros
SI

6.3. Situación de los recursos financieros al finalizar la gestión
SI

La información registrada en la Sección IV del Informe de Rendición de Cuentas de Titulares tiene carácter de declaración jurada

ANEXO 14

SECCIÓN IV
RESULTADOS DE LA GESTIÓN DEL TITULAR POR CADA SERVICIO PÚBLICO DEL INFORME DE RENDICIÓN DE CUENTAS DE TITULARES

UE 1686 - DIRECCIÓN DE REDES INTEGRADAS DE SALUD LIMA ESTE
LIMA - LIMA - EL AGUSTINO

UNIDAD EJECUTORA		UE 1686 - DIRECCIÓN DE REDES INTEGRADAS LIMA ESTE
SECTOR 01:		[SALUD]
GRUPO 01.01:		[ATENCION MEDICA BASICA]
SERVICIO:	01.01.01	[3000686 ATENCION DE LA EMERGENCIA O URGENCIA EN ESTABLECIMIENTO DE SALUD]

1. ¿Qué decisiones ha tomado en el período en el cargo para incrementar la cobertura en el servicio *ATENCION DE LA EMERGENCIA O URGENCIA EN ESTABLECIMIENTO DE SALUD]*?

1.1. Estado en que se encontró el servicio publico
Se ha encontrado una disminución de casos tratados debido a la emergencia sanitaria.
1.2. Principales indicadores
Carga masiva de pacientes atendidos por consulta ambulatoria, trayendo consigo recarga laboral en los EE. SS
1.3. Medidas adoptadas
Fortalecimiento de las atenciones en los servicios o tópicos de emergencia, que incluye la contratación de recursos humanos (médicos y enfermeras)
1.4. Resultados logrados en la población
Se atendieron 22,062 pacientes en situación de emergencia o urgencia en los EE. SS de la jurisdicción, alcanzando un 110 % de lo programado.
1.5. Limitaciones y dificultades
Brechas en Recursos Humanos, Demora en la atención de los requerimientos

Se declara haber respondido considerando los siguientes aspectos:

1.1. Estado en que se encontró el servicio público
SI
1.2. Principales indicadores
SI
1.3. Medidas adoptadas
SI
1.4. Resultados logrados en la población
SI
1.5. Limitaciones y dificultades
SI

2. ¿Qué decisiones ha tomado en el período en el cargo para lograr eficiencia en la provisión del servicio *[ATENCION DE LA EMERGENCIA O URGENCIA EN ESTABLECIMIENTO DE SALUD*?

2.1. Mejora de procesos (reducción de pasos en el proceso)
Reducción de tiempos
Articulación y coordinación permanente con los jefes de RIS y de EE.SS y responsables del programa
2.2. Reducción de costos
Desplazamiento de personal asistencial para fortalecer las atenciones de los EE.SS
2.3. Atención oportuna a la población
Seguimiento de población atendida
Desplazamiento de personal asistencial para actividades intra y extramurales

Se declara haber respondido considerando los siguientes aspectos:

2.1. Mejora de procesos (reducción de pasos en el proceso)
En regular estado debido a la emergencia sanitaria
2.2. Reducción de tiempos
Los problemas identificados en la demora de atención de pacientes se realiza durante la supervisión a los EE.SS, por lo que se coordina con los jefes de RIS, de EE.SS y responsables del programa, articulando las acciones para la mejora en la tención

La información registrada en la Sección IV del Informe de Rendición de Cuentas de Titulares tiene carácter de declaración jurada

SECCIÓN IV
RESULTADOS DE LA GESTIÓN DEL TITULAR POR CADA SERVICIO PÚBLICO DEL INFORME DE RENDICIÓN DE CUENTAS DE TITULARES

UE 1686 - DIRECCIÓN DE REDES INTEGRADAS DE SALUD LIMA ESTE
LIMA - LIMA - EL AGUSTINO

2.3. Reducción de costos
Desplazamiento de personal asistencial para fortalecer las atenciones de los EE.SS
Requerimientos oportunos y estudio de mercado con variedad de postores
2.4. Atención oportuna a la población
Seguimiento de población atendida
Desplazamiento de personal asistencial para actividades intra y extramurales

3. ¿Qué decisiones ha tomado en el período en el cargo para incrementar la calidad en el servicio *[ATENCION DE LA EMERGENCIA O URGENCIA EN ESTABLECIMIENTO DE SALUD]*?

3.1. Estado de la calidad del servicio al iniciar la gestión
En regular estado debido a la emergencia sanitaria
3.2. Medidas adoptadas
Se continuo fortaleciendo los servicios o tópicos de emergencia para la regularización de las atenciones en los EE.SS
3.3. Estado de la calidad del servicio al finalizar la gestión
La atención en los servicios o tópicos de emergencia se realiza en todos los EE. SS
(Texto hasta 6000 caracteres (2 páginas)

Se declara haber respondido considerando los siguientes aspectos:
3.1. Estado de la calidad del servicio al iniciar la gestión
En regular estado debido a la emergencia sanitaria
3.2. Medidas adoptadas
Se continuo fortaleciendo los servicios o tópicos de emergencia para la regularización de las atenciones en los EE.SS
3.3. Estado de la calidad del servicio al finalizar la gestión
La atención en los servicios o tópicos de emergencia se realiza en todos los EE. SS

4. ¿Qué decisiones ha tomado para que la provisión del servicio *[ATENCION DE LA EMERGENCIA O URGENCIA EN ESTABLECIMIENTO DE SALUD]* resuelva el problema de la población (eficacia) durante el periodo en el cargo?

4.1. Objetivos establecidos al inicio de la gestión
Atender a los pacientes en situación de emergencia o urgencia que llegan a los servicios o tópicos de emergencia de los EE.SS
4.2. Objetivos logrados al final de la gestión
Se atendió 21,429 personas en situación de emergencia o urgencia médica, logrando superar la meta programada con un 107%, respecto a la meta programada

Se declara haber respondido considerando los siguientes aspectos:
4.1. Objetivos establecidos al inicio de la gestión
SI
4.2. Objetivos logrados al final de la gestión
SI.

5. ¿Qué decisiones ha tomado para que el servicio *[ATENCION DE LA EMERGENCIA O URGENCIA EN ESTABLECIMIENTO DE SALUD]* se entregue con oportunidad durante el periodo en el cargo?

5.1. La situación de entrega del servicio al iniciar la gestión
Servicios de emergencia o tópicos de emergencia poco abastecidos
5.2. Medidas Adoptadas para brindar un servicio oportuno
Se realizan los requerimientos correspondientes para su abastecimiento
5.3. La situación de entrega del servicio a finalizar la gestión
Requerimientos en espera de atención

La información registrada en la Sección IV del Informe de Rendición de Cuentas de Titulares tiene carácter de declaración jurada

ANEXO 14

SECCIÓN IV
RESULTADOS DE LA GESTIÓN DEL TITULAR POR CADA SERVICIO PÚBLICO DEL INFORME DE RENDICIÓN DE CUENTAS DE TITULARES

UE 1686 - DIRECCIÓN DE REDES INTEGRADAS DE SALUD LIMA ESTE
LIMA - LIMA - EL AGUSTINO

Se declara haber respondido considerando los siguientes aspectos:

5.1. La situación de entrega del servicio al iniciar la gestión
SI

5.2. Medidas Adoptadas para brindar un servicio oportuno
SI

5.3. La situación de entrega del servicio a finalizar la gestión
SI

6. ¿Qué decisiones ha tomado en el periodo a cargo para asegurar el uso adecuado de recursos financieros (economía) en la gestión del servicio *[ATENCION DE LA EMERGENCIA O URGENCIA EN ESTABLECIMIENTO DE SALUD]*?

6.1. Situación de los recursos financieros al iniciar la gestión
Presupuesto asignado estuvo prioritariamente orientado al pago de personal nombrado y CAS

6.2. Medidas adoptadas para el uso adecuado de los recursos financieros
Modificaciones presupuestales para cubrir brechas de personal por servicios de terceros
Seguimiento y coordinación permanente con Oficina de logística y presupuesto

6.3. Situación de los recursos financieros al finalizar la gestión
En proceso de ejecución (Texto hasta 6000 caracteres (2 páginas)

Se declara haber respondido considerando los siguientes aspectos:

6.1. Situación de los recursos financieros al iniciar la gestión
Presupuesto asignado estuvo prioritariamente orientado al pago de personal nombrado y CAS

6.2. Medidas adoptadas para el uso adecuado de los recursos financieros
Modificaciones presupuestales para cubrir brechas de personal por servicios de terceros
Seguimiento y coordinación permanente con Oficina de logística y presupuesto

6.3. Situación de los recursos financieros al finalizar la gestión
En proceso de ejecución

La información registrada en la Sección IV del Informe de Rendición de Cuentas de Titulares tiene carácter de declaración jurada

ANEXO 14

SECCIÓN IV
RESULTADOS DE LA GESTIÓN DEL TITULAR POR CADA SERVICIO PÚBLICO DEL INFORME DE RENDICIÓN DE CUENTAS DE TITULARES

UE 1686 - DIRECCIÓN DE REDES INTEGRADAS DE SALUD LIMA ESTE
LIMA - LIMA - EL AGUSTINO

UNIDAD EJECUTORA		UE 1686 - DIRECCIÓN DE REDES INTEGRADAS LIMA ESTE
SECTOR 01:		[SALUD]
GRUPO 01.01:		[ATENCION MEDICA ESPECIALIZADA]
SERVICIO:	01.01.01	[3000689 PERSONA CON DISCAPACIDAD CERTIFICADA EN ESTABLECIMIENTOS DE SALUD]

1. ¿Qué decisiones ha tomado en el período en el cargo para incrementar la cobertura en el servicio [PERSONA CON DISCAPACIDAD CERTIFICADA EN ESTABLECIMIENTOS DE SALUD]?

1.1. Estado en que se encontró el servicio publico
El servicio de certificación se encontró limitado por motivos de post Pandemia, aparte de que contábamos con poco profesional médico certificador en los EESS, y su atención es de acuerdo a la demanda.
1.2. Principales indicadores
Carga masiva de pacientes atendidos por consulta ambulatoria, trayendo consigo recarga laboral en los EE. SS
1.3. Medidas adoptadas
Se han realizado capacitaciones en formación de Médicos Certificadores e Discapacidad, a través del INR/MINSA. Para EESS y CSMC
1.4. Resultados logrados en la población
A la fecha se ha alcanzado un 80 que corresponde al 63% de lo programado al año, precisando que esta actividad es a demanda
1.5. Limitaciones y dificultades
Brechas en Recursos Humanos (médicos certificadores activos).
Prioridades de otras actividades desde el Nivel central

Se declara haber respondido considerando los siguientes aspectos:
1.1. Estado en que se encontró el servicio público
SI
1.2. Principales indicadores
SI
1.3. Medidas adoptadas
SI
1.4. Resultados logrados en la población
SI
1.5. Limitaciones y dificultades
SI

2. ¿Qué decisiones ha tomado en el período en el cargo para lograr eficiencia en la provisión del servicio [PERSONA CON DISCAPACIDAD CERTIFICADA EN ESTABLECIMIENTOS DE SALUD]?

2.1. Mejora de procesos (reducción de pasos en el proceso)
Reducción de tiempos
Participación de médicos para su formación como Médicos Certificadores
2.2. Reducción de costos
Asistencias técnicas de forma virtual.
2.3. Atención oportuna a la población
Atención de acuerdo a la demanda o a pedido de la población para programar fechas en los EESS. Trabajo de RBC en EESS, identificación de PCD

Se declara haber respondido considerando los siguientes aspectos:
2.1. Mejora de procesos (reducción de pasos en el proceso)
SI
2.2. Reducción de tiempos
SI

La información registrada en la Sección IV del Informe de Rendición de Cuentas de Titulares tiene carácter de declaración jurada

2.3. Reducción de costos
SI
2.4. Atención oportuna a la población
SI

3. ¿Qué decisiones ha tomado en el período en el cargo para incrementar la calidad en el servicio [PERSONA CON DISCAPACIDAD CERTIFICADA EN ESTABLECIMIENTOS DE SALUD]?

3.1. Estado de la calidad del servicio al iniciar la gestión
Por motivos post Pandemia el servicio se encontraba en proceso de reactivación, los médicos certificadores tenían otras prioridades sanitarias o no llegaban a los EESS PCD que necesitaban Certificación
3.2. Medidas adoptadas
Asistencias Técnicas a los profesionales capacitados y gestión con Hospitales con servicios de Rehabilitación para garantizar su atención de acuerdo a la complejidad del caso (Hospitales para las referencias
3.3. Estado de la calidad del servicio al finalizar la gestión
Asistencias Técnicas a los profesionales capacitados y gestión con Hospitales con servicios de Rehabilitación para garantizar su atención de acuerdo a la complejidad del caso.

Se declara haber respondido considerando los siguientes aspectos:
3.1. Estado de la calidad del servicio al iniciar la gestión
SI
3.2. Medidas adoptadas
SI
3.3. Estado de la calidad del servicio al finalizar la gestión
SI

4. ¿Qué decisiones ha tomado para que la provisión del servicio [PERSONA CON DISCAPACIDAD CERTIFICADA EN ESTABLECIMIENTOS DE SALUD] resuelva el problema de la población (eficacia) durante el periodo en el cargo?

4.1. Objetivos establecidos al inicio de la gestión
Cumplir la meta programada en el POI
4.2. Objetivos logrados al final de la gestión
En proceso, por los motivos de priorización en otras actividades desde el MINSA que impiden el cumplimiento de la meta por no priorizar actividades de certificación o porque no hay demanda

Se declara haber respondido considerando los siguientes aspectos:
4.1. Objetivos establecidos al inicio de la gestión
SI
4.2. Objetivos logrados al final de la gestión
SI

5. ¿Qué decisiones ha tomado para que el servicio [PERSONA CON DISCAPACIDAD CERTIFICADA EN ESTABLECIMIENTOS DE SALUD] se entregue con oportunidad durante el periodo en el cargo?

5.1. La situación de entrega del servicio al iniciar la gestión
En proceso
5.2. Medidas Adoptadas para brindar un servicio oportuno
Identificación de población objetivo
5.3. La situación de entrega del servicio a finalizar la gestión
En proceso

Se declara haber respondido considerando los siguientes aspectos:

ANEXO 14

SECCIÓN IV
RESULTADOS DE LA GESTIÓN DEL TITULAR POR CADA SERVICIO PÚBLICO DEL INFORME DE RENDICIÓN DE CUENTAS DE TITULARES

UE 1686 - DIRECCIÓN DE REDES INTEGRADAS DE SALUD LIMA ESTE
LIMA - LIMA - EL AGUSTINO

5.1. La situación de entrega del servicio al iniciar la gestión
SI
5.2. Medidas Adoptadas para brindar un servicio oportuno
SI
5.3. La situación de entrega del servicio a finalizar la gestión
SI

6. ¿Qué decisiones ha tomado en el periodo a cargo para asegurar el uso adecuado de recursos financieros (economía) en la gestión del servicio ¡PERSONA CON DISCAPACIDAD CERTIFICADA EN ESTABLECIMIENTOS DE SALUD¡?

6.1. Situación de los recursos financieros al iniciar la gestión
La distribución presupuestal no era acorde con las necesidades para el desarrollo del producto
6.2. Medidas adoptadas para el uso adecuado de los recursos financieros
Requerimientos generados desde la unidad de costo (RIS-EESS) con asistencia técnica de los responsables de las estrategias DIRIS LE
6.3. Situación de los recursos financieros al finalizar la gestión
De acuerdo a lo ejecutado por la Administración

Se declara haber respondido considerando los siguientes aspectos:
6.1. Situación de los recursos financieros al iniciar la gestión
SI
6.2. Medidas adoptadas para el uso adecuado de los recursos financieros
SI
6.3. Situación de los recursos financieros al finalizar la gestión
SI

La información registrada en la Sección IV del Informe de Rendición de Cuentas de Titulares tiene carácter de declaración jurada

ANEXO 14

SECCIÓN IV
RESULTADOS DE LA GESTIÓN DEL TITULAR POR CADA SERVICIO PÚBLICO DEL INFORME DE RENDICIÓN DE CUENTAS DE TITULARES

UE 1686 - DIRECCIÓN DE REDES INTEGRADAS DE SALUD LIMA ESTE
LIMA - LIMA - EL AGUSTINO

UNIDAD EJECUTORA		UE 1686 - DIRECCIÓN DE REDES INTEGRADAS LIMA ESTE
SECTOR 01:		[SALUD]
GRUPO 01.01:		[ATENCION MEDICA BASICA]
SERVICIO:	01.01.01	[3000698 PERSONAS CON TRASTORNOS MENTALES Y PROBLEMAS PSICOSOCIALES DETECTADAS]

1. ¿Qué decisiones ha tomado en el período en el cargo para incrementar la cobertura en el servicio [PERSONAS CON TRASTORNOS MENTALES Y PROBLEMAS PSICOSOCIALES DETECTADAS]?

1.1. Estado en que se encontró el servicio publico
Se ha encontrado una disminución sin material por formatearía y ni recurso humano por estar remoto
1.2. Principales indicadores
Tamizaje Para Detectar Trastornos Mentales (Depresión, Consumo de Alcohol y Conducta Suicida)
1.3. Medidas adoptadas
Monitoreo, capacitación y supervisión
1.4. Resultados logrados en la población
Se tamizaron 108,820 alcanzando un 102% de lo programado
1.5. Limitaciones y dificultades
Área de OGTI en información actualizada

Se declara haber respondido considerando los siguientes aspectos:

1.1. Estado en que se encontró el servicio público
SI
1.2. Principales indicadores
SI
1.3. Medidas adoptadas
SI
1.4. Resultados logrados en la población
SI
1.5. Limitaciones y dificultades
SI

2. ¿Qué decisiones ha tomado en el período en el cargo para lograr eficiencia en la provisión del servicio PERSONAS CON TRASTORNOS MENTALES Y PROBLEMAS PSICOSOCIALES DETECTADAS]?

2.1. Mejora de procesos (reducción de pasos en el proceso)
Campañas y visitas domiciliarias
2.2. Reducción de tiempos
Priorización de actividades
2.3. Reducción de costos
Serums para cubrir necesidades de Recursos Humanos
2.4. Atención oportuna a la población
En campañas de salud mental

Se declara haber respondido considerando los siguientes aspectos:

2.1. Mejora de procesos (reducción de pasos en el proceso)
SI
2.2. Reducción de tiempos
SI
2.3. Reducción de costos
SI

La información registrada en la Sección IV del Informe de Rendición de Cuentas de Titulares tiene carácter de declaración jurada

SECCIÓN IV
RESULTADOS DE LA GESTIÓN DEL TITULAR POR CADA SERVICIO PÚBLICO DEL INFORME DE RENDICIÓN DE CUENTAS DE TITULARES

UE 1686 - DIRECCIÓN DE REDES INTEGRADAS DE SALUD LIMA ESTE
LIMA - LIMA - EL AGUSTINO

2.4. Atención oportuna a la población
SI

3. ¿Qué decisiones ha tomado en el período en el cargo para incrementar la calidad en el servicio [PERSONAS CON TRASTORNOS MENTALES Y PROBLEMAS PSICOSOCIALES DETECTADAS]?

3.1. Estado de la calidad del servicio al iniciar la gestión
Pedido de necesidades en logística
3.2. Medidas adoptadas
Monitoreo , capacitación y supervisión
3.3. Estado de la calidad del servicio al finalizar la gestión
Supero el 70%

Se declara haber respondido considerando los siguientes aspectos:

3.1. Estado de la calidad del servicio al iniciar la gestión
SI
3.2. Medidas adoptadas
SI
3.3. Estado de la calidad del servicio al finalizar la gestión
SI

4. ¿Qué decisiones ha tomado para que la provisión del servicio [PERSONAS CON TRASTORNOS MENTALES Y PROBLEMAS PSICOSOCIALES DETECTADAS] resuelva el problema de la población (eficacia) durante el periodo en el cargo?

4.1. Objetivos establecidos al inicio de la gestión
Monitoreo a los EESS
4.2. Objetivos logrados al final de la gestión
Superar el 70% de la Meta

Se declara haber respondido considerando los siguientes aspectos:

4.1. Objetivos establecidos al inicio de la gestión
SI
4.2. Objetivos logrados al final de la gestión
SI

5. ¿Qué decisiones ha tomado para que el servicio [PERSONAS CON TRASTORNOS MENTALES Y PROBLEMAS PSICOSOCIALES DETECTADAS] se entregue con oportunidad durante el periodo en el cargo?

5.1. La situación de entrega del servicio al iniciar la gestión
Necesidades de Recursos Humanos y formatearía
5.2. Medidas Adoptadas para brindar un servicio oportuno
Monitoreo, capacitación y supervisión
5.3. La situación de entrega del servicio a finalizar la gestión
Llegar a cobertura de más del 70%

Se declara haber respondido considerando los siguientes aspectos:

5.1. La situación de entrega del servicio al iniciar la gestión
SI
5.2. Medidas Adoptadas para brindar un servicio oportuno
SI
5.3. La situación de entrega del servicio a finalizar la gestión

La información registrada en la Sección IV del Informe de Rendición de Cuentas de Titulares tiene carácter de declaración jurada

ANEXO 14

SECCIÓN IV
RESULTADOS DE LA GESTIÓN DEL TITULAR POR CADA SERVICIO PÚBLICO DEL INFORME DE RENDICIÓN DE CUENTAS DE TITULARES

UE 1686 - DIRECCIÓN DE REDES INTEGRADAS DE SALUD LIMA ESTE
LIMA - LIMA - EL AGUSTINO

SI

6.	¿Qué decisiones ha tomado en el periodo a cargo para asegurar el uso adecuado de recursos financieros (economía) en la gestión del servicio ¡PERSONAS CON TRASTORNOS MENTALES Y PROBLEMAS PSICOSOCIALES DETECTADAS!?

6.1.	Situación de los recursos financieros al iniciar la gestión Deudas De Pago a Los Terceros
6.2.	Medidas adoptadas para el uso adecuado de los recursos financieros Monitoreo, capacitación y supervisión
6.3.	Situación de los recursos financieros al finalizar la gestión En ejecución

Se declara haber respondido considerando los siguientes aspectos:

6.1. Situación de los recursos financieros al iniciar la gestión
SI

6.2. Medidas adoptadas para el uso adecuado de los recursos financieros
SI

6.3. Situación de los recursos financieros al finalizar la gestión
SI

La información registrada en la Sección IV del Informe de Rendición de Cuentas de Titulares tiene carácter de declaración jurada

ANEXO 14

SECCIÓN IV
RESULTADOS DE LA GESTIÓN DEL TITULAR POR CADA SERVICIO PÚBLICO DEL INFORME DE RENDICIÓN DE CUENTAS DE TITULARES

UE 1686 - DIRECCIÓN DE REDES INTEGRADAS DE SALUD LIMA ESTE
LIMA - LIMA - EL AGUSTINO

UNIDAD EJECUTORA		UE 1686 - DIRECCIÓN DE REDES INTEGRADAS LIMA ESTE
SECTOR 01:		[SALUD]
GRUPO 01.01:		[ATENCION MEDICA ESPECIALIZADA]
SERVICIO:	01.01.01	[3000702 PERSONAS CON TRASTORNOS Y SINDROMES PSICOTICOS TRATADAS OPORTUNAMENTE]

1. ¿Qué decisiones ha tomado en el período en el cargo para incrementar la cobertura en el servicio PERSONAS CON TRASTORNOS Y SINDROMES PSICOTICOS TRATADAS OPORTUNAMENTE]?

1.1. Estado en que se encontró el servicio publico
Se ha encontrado una disminución de casos tratados debido a la emergencia sanitaria.
1.2. Principales indicadores
TRATAMIENTO AMBULATORIO A PERSONAS CON SÍNDROME PSICÓTICO O TRASTORNO DEL ESPECTRO DE LA ESQUIZOFRENIA
1.3. Medidas adoptadas
Fortalecimiento de los servicios
1.4. Resultados logrados en la población
Monitoreo, capacitación y supervisión
1.5. Limitaciones y dificultades
Brechas en infraestructura
Brechas en Recursos Humanos

Se declara haber respondido considerando los siguientes aspectos:

1.1. Estado en que se encontró el servicio público
SI
1.2. Principales indicadores
SI
1.3. Medidas adoptadas
SI
1.4. Resultados logrados en la población
SI
1.5. Limitaciones y dificultades
SI

2. ¿Qué decisiones ha tomado en el período en el cargo para lograr eficiencia en la provisión del servicio [PERSONAS CON TRASTORNOS Y SINDROMES PSICOTICOS TRATADAS OPORTUNAMENTE]?

2.1. Mejora de procesos (reducción de pasos en el proceso)
Fortalecimiento de los servicios
2.2. Reducción de tiempos
Articulación y coordinación permanente con los jefes de RIS y de EE.SS y responsables del programa
2.3. Reducción de costos
Desplazamiento de personal asistencial para fortalecer las atenciones de los EE.SS
2.4. Atención oportuna a la población
Desplazamiento de personal asistencial para actividades intra y extramurales

Se declara haber respondido considerando los siguientes aspectos:

2.1. Mejora de procesos (reducción de pasos en el proceso)
En regular estado debido a la emergencia sanitaria
2.2. Reducción de tiempos
Los problemas identificados en la demora de atención de pacientes se realiza durante la supervisión a los EE.SS

La información registrada en la Sección IV del Informe de Rendición de Cuentas de Titulares tiene carácter de declaración jurada

SECCIÓN IV
RESULTADOS DE LA GESTIÓN DEL TITULAR POR CADA SERVICIO PÚBLICO DEL INFORME DE RENDICIÓN DE CUENTAS DE TITULARES

UE 1686 - DIRECCIÓN DE REDES INTEGRADAS DE SALUD LIMA ESTE
LIMA - LIMA - EL AGUSTINO

2.3. Reducción de costos
Requerimientos oportunos y estudio de mercado con variedad de postores
2.4. Atención oportuna a la población
Seguimiento de población atendida

3. ¿Qué decisiones ha tomado en el período en el cargo para incrementar la calidad en el servicio PERSONAS CON TRASTORNOS Y SINDROMES PSICOTICOS TRATADAS OPORTUNAMENTE *]*?

3.1. Estado de la calidad del servicio al iniciar la gestión
En regular estado debido a la emergencia sanitaria
3.2. Medidas adoptadas
Se continuo fortaleciendo los servicios o tópicos de emergencia para la regularización de las atenciones en los EE.SS
3.3. Estado de la calidad del servicio al finalizar la gestión
La atención en los servicios o tópicos de emergencia se realiza en todos los EE. SS

Se declara haber respondido considerando los siguientes aspectos:
3.1. Estado de la calidad del servicio al iniciar la gestión
SI
3.2. Medidas adoptadas
SI
3.3. Estado de la calidad del servicio al finalizar la gestión
SI

4. ¿Qué decisiones ha tomado para que la provisión del servicio *[*PERSONAS CON TRASTORNOS Y SINDROMES PSICOTICOS TRATADAS OPORTUNAMENTE*]* resuelva el problema de la población (eficacia) durante el periodo en el cargo?

4.1. Objetivos establecidos al inicio de la gestión
Articulación y coordinación permanente con los jefes de RIS y de EE.SS
4.2. Objetivos logrados al final de la gestión
Desplazamiento de personal asistencial para fortalecer las atenciones de los EE.SS
Atención oportuna a la población

Se declara haber respondido considerando los siguientes aspectos:
3.1. Objetivos establecidos al inicio de la gestión
SI
3.2. Objetivos logrados al final de la gestión
SI

4. ¿Qué decisiones ha tomado para que el servicio *[*PERSONAS CON TRASTORNOS Y SINDROMES PSICOTICOS TRATADAS OPORTUNAMENTE*]* se entregue con oportunidad durante el periodo en el cargo?

4.1. La situación de entrega del servicio al iniciar la gestión
Optima
4.2. Medidas Adoptadas para brindar un servicio oportuno
Se continuo fortaleciendo los servicios o tópicos de emergencia para la regularización de las atenciones en los EE.SS
4.3. La situación de entrega del servicio a finalizar la gestión
La atención en los servicios o tópicos de emergencia se realiza en todos los EE.

La información registrada en la Sección IV del Informe de Rendición de Cuentas de Titulares tiene carácter de declaración jurada

ANEXO 14

SECCIÓN IV
RESULTADOS DE LA GESTIÓN DEL TITULAR POR CADA SERVICIO PÚBLICO DEL INFORME DE RENDICIÓN DE CUENTAS DE TITULARES

UE 1686 - DIRECCIÓN DE REDES INTEGRADAS DE SALUD LIMA ESTE
LIMA - LIMA - EL AGUSTINO

Se declara haber respondido considerando los siguientes aspectos:

5.1. La situación de entrega del servicio al iniciar la gestión
SI

5.2. Medidas Adoptadas para brindar un servicio oportuno
SI

5.3. La situación de entrega del servicio a finalizar la gestión
SI

5. ¿Qué decisiones ha tomado en el periodo a cargo para asegurar el uso adecuado de recursos financieros (economía) en la gestión del servicio /PERSONAS CON TRASTORNOS Y SINDROMES PSICOTICOS TRATADAS OPORTUNAMENTE/?

5.1. Situación de los recursos financieros al iniciar la gestión Abastecida de Bienes y Servicios, Recursos Humanos 5.2. Medidas adoptadas para el uso adecuado de los recursos financieros Gestión para brindar servicios de calidad 5.3. Situación de los recursos financieros al finalizar la gestión En proceso de ejecución

Se declara haber respondido considerando los siguientes aspectos:

5.1. Situación de los recursos financieros al iniciar la gestión
SI

5.2. Medidas adoptadas para el uso adecuado de los recursos financieros
SI

5.3. Situación de los recursos financieros al finalizar la gestión
SI

La información registrada en la Sección IV del Informe de Rendición de Cuentas de Titulares tiene carácter de declaración jurada

ANEXO 14

SECCIÓN IV
RESULTADOS DE LA GESTIÓN DEL TITULAR POR CADA SERVICIO PÚBLICO DEL INFORME DE RENDICIÓN DE CUENTAS DE TITULARES

UE 1686 - DIRECCIÓN DE REDES INTEGRADAS DE SALUD LIMA ESTE
LIMA - LIMA - EL AGUSTINO

UNIDAD EJECUTORA		UE 1686 - DIRECCIÓN DE REDES INTEGRADAS LIMA ESTE
SECTOR 01:		[SALUD]
GRUPO 01.01:		[ATENCION MEDICA BASICA]
SERVICIO:	01.01.01	[3033254 NIÑOS Y NIÑAS CON VACUNA COMPLETA]

1. ¿Qué decisiones ha tomado en el período en el cargo para incrementar la cobertura en el servicio [B NIÑOS Y NIÑAS CON VACUNA COMPLETA]?

1.1. Estado en que se encontró el servicio publico
Se encontró un servicio con una brecha de recursos humanos
Poca información del esquema de vacunación (COVID - 19)

1.2. Principales indicadores
NIÑOS Y NIÑAS CON VACUNA COMPLETA

1.3. Medidas adoptadas
Se reactivaron las atenciones de CRED en el 100% de los establecimientos de salud, llegando a captar al usuario.
Trabajo articulado con los gobiernos locales, UGEL 5, UGEL 6, otras instituciones.
Convenios con policlinico DINOES.

1.4. Resultados logrados en la población
3325401 - Vacunación Niño < 1 Año: 53%
3325402 - Vacunación Niño = 1 Años: 34%
3325403 - Vacunación Niño = 4 Años: 26%
3325404 - Vacunación Niño Recién Nacido: 42%
3325406 - Vacunación Niño = 3 Años: 143%

1.5. Limitaciones y dificultades
Escasa supervisión a los establecimientos de salud limitando el cumplimiento de metas y objetivos institucionales.
Padrón nominal no homologado y actualizado.
Problemas de migración del módulo de inmunizaciones del SHICE al HIS MINSA

Se declara haber respondido considerando los siguientes aspectos:

1.1. Estado en que se encontró el servicio público
SI

1.2. Principales indicadores
SI

1.3. Medidas adoptadas
SI

1.4. Resultados logrados en la población
SI

1.5. Limitaciones y dificultades
SI

2. ¿Qué decisiones ha tomado en el período en el cargo para lograr eficiencia en la provisión del servicio [NIÑOS Y NIÑAS CON VACUNA COMPLETA]?

2.1. Mejora de procesos (reducción de pasos en el proceso)
Reducción de tiempos
prevenir, vigilar, controlar y reducir el impacto de la enfermedades, daños y condiciones que afectan la salud de la población.

2.2. Reducción de costos
apertura de los 73 EE.SS. de la DIRIS Lima Este de la vacunación contra la COVID - 19.
Convenios con clínicas privadas.

La información registrada en la Sección IV del Informe de Rendición de Cuentas de Titulares tiene carácter de declaración jurada

SECCIÓN IV
RESULTADOS DE LA GESTIÓN DEL TITULAR POR CADA SERVICIO PÚBLICO DEL INFORME DE RENDICIÓN DE CUENTAS DE TITULARES

UE 1686 - DIRECCIÓN DE REDES INTEGRADAS DE SALUD LIMA ESTE
LIMA - LIMA - EL AGUSTINO

2.3. Atención oportuna a la población
Distribución de equipos nuevos de cadena de frio; de refrigeradoras, congeladoras, estabilizadores, entre otros.

Se declara haber respondido considerando los siguientes aspectos:

4.1. Mejora de procesos (reducción de pasos en el proceso)
SI

4.2. Reducción de tiempos
SI

4.3. Reducción de costos
SI

4.4. Atención oportuna a la población
SI

3. ¿Qué decisiones ha tomado en el período en el cargo para incrementar la calidad en el servicio [NIÑOS Y NIÑAS CON VACUNA COMPLETA]?

3.1. Estado de la calidad del servicio al iniciar la gestión
Reunión con los gobiernos locales sobre la promoción de inmunización

3.2. Medidas adoptadas
Articulación con la Área de PROMSA, con la estrategia de Cáncer y Etapa adolecente

3.3. Estado de la calidad del servicio al finalizar la gestión
Implementación de bienes al servicio de crecimiento y desarrollo, con la finalidad de brindar una atención eficaz y oportuna.

Se declara haber respondido considerando los siguientes aspectos:

3.1. Estado de la calidad del servicio al iniciar la gestión
SI

3.2. Medidas adoptadas
SI

3.3. Estado de la calidad del servicio al finalizar la gestión
SI

4. ¿Qué decisiones ha tomado para que la provisión del servicio [NIÑOS Y NIÑAS CON VACUNA COMPLETA] resuelva el problema de la población (eficacia) durante el periodo en el cargo?

4.1. Objetivos establecidos al inicio de la gestión
Prevenir, vigilar, controlar y reducir el impacto de la enfermedades, daños y condiciones que afectan la salud de la población.

4.2. Objetivos logrados al final de la gestión
Activación de puntos fijos en lugares de alta afluencia (mercados, colegios etc

Se declara haber respondido considerando los siguientes aspectos:

4.1. Objetivos establecidos al inicio de la gestión
SI

4.2. Objetivos logrados al final de la gestión
SI

5. ¿Qué decisiones ha tomado para que el servicio [NIÑOS Y NIÑAS CON VACUNA COMPLETA] se entregue con oportunidad durante el periodo en el cargo?

La información registrada en la Sección IV del Informe de Rendición de Cuentas de Titulares tiene carácter de declaración jurada

SECCIÓN IV
RESULTADOS DE LA GESTIÓN DEL TITULAR POR CADA SERVICIO PÚBLICO DEL INFORME DE RENDICIÓN DE CUENTAS DE TITULARES

UE 1686 - DIRECCIÓN DE REDES INTEGRADAS DE SALUD LIMA ESTE
LIMA - LIMA - EL AGUSTINO

5.1. La situación de entrega del servicio al iniciar la gestión
Bajas coberturas de vacunación esquema reglar y COVID - 19.
Brecha de Recursos Humanos.

5.2. Medidas Adoptadas para brindar un servicio oportuno
contratación de personal de enfermería para cubrir las brecas de vacunación.
Se fortaleció la vacunación, con la contratación de DU018

5.3. La situación de entrega del servicio a finalizar la gestión
Sensibilización de la población, a través de las campañas preventivo promocionales.
Articulación con instituciones educativas pertenecientes a la jurisdicción de DIRIS Lima Este

Se declara haber respondido considerando los siguientes aspectos:

5.1. La situación de entrega del servicio al iniciar la gestión
SI

5.2. Medidas Adoptadas para brindar un servicio oportuno
SI

5.3. La situación de entrega del servicio a finalizar la gestión
SI

6. ¿Qué decisiones ha tomado en el periodo a cargo para asegurar el uso adecuado de recursos financieros (economia) en la gestión del servicio /NIÑOS Y NIÑAS CON VACUNA COMPLETA/?

6.1. Situación de los recursos financieros al iniciar la gestión
No se sostuvo reuniones con el área de presupuesto para la planificación del gasto de las diferentes fuentes de financiamiento.

6.2. Medidas adoptadas para el uso adecuado de los recursos financieros
Reunión con la Oficina de Administración, SIS, Logística y estrategias para la ejecución del presupuesto

6.3. Situación de los recursos financieros al finalizar la gestión
Se viene ejecutando la adquisición de requerimiento solicitados por las estrategias

Se declara haber respondido considerando los siguientes aspectos:

6.1. Situación de los recursos financieros al iniciar la gestión
SI

6.2. Medidas adoptadas para el uso adecuado de los recursos financieros
SI

6.3. Situación de los recursos financieros al finalizar la gestión
SI

La información registrada en la Sección IV del Informe de Rendición de Cuentas de Titulares tiene carácter de declaración jurada

ANEXO 14

SECCIÓN IV
RESULTADOS DE LA GESTIÓN DEL TITULAR POR CADA SERVICIO PÚBLICO DEL INFORME DE RENDICIÓN DE CUENTAS DE TITULARES

UE 1686 - DIRECCIÓN DE REDES INTEGRADAS DE SALUD LIMA ESTE
LIMA - LIMA - EL AGUSTINO

UNIDAD EJECUTORA		UE 1686 - DIRECCIÓN DE REDES INTEGRADAS LIMA ESTE
SECTOR 01:		[SALUD]
GRUPO 01.01:		[ATENCION MEDICA BASICA]
SERVICIO:	01.01.01	[3033255 NIÑOS Y NIÑAS CON CRED COMPLETO SEGUN EDAD]

1. ¿Qué decisiones ha tomado en el período en el cargo para incrementar la cobertura en el servicio /NIÑOS Y NIÑAS CON CRED COMPLETO SEGUN EDAD/?

1.1. Estado en que se encontró el servicio publico
Personal de enfermería de los EE.SS. se enfocó en la priorización de la vacunación por COVID 19. Llegándose a encontrar un 12,3% en el primer trimestre en cobertura en niños menores de 36 meses con controles CRED completo para su edad.

1.2. Principales indicadores
3325509 - recién nacido con controles CRED completo con un 86% de ejecución
3325510 - niños menores de 36 meses con controles CRED completo para su edad, con un 19%
3325511 - niños menores de 36 meses con test de GRAHAM y examen seriado, con un 14%
3325512 - niños menores de 36 meses con suplemento de hierro y otros micronutrientes, con un 34%
3325514 - seguimiento del cumplimiento de las atenciones preventivas del niño, con 17%
3325607 - dosaje de hemoglobina, con un 34%

1.3. Medidas adoptadas
Se reactivaron las atenciones de CRED en el 100% de los establecimientos de salud.
Trabajo articulado con los gobiernos locales, UGEL 5, UGEL 6, MIDIS (Cunamas y Juntos), Ministerio de Producción (Pesca Nutrición), Fuerza Armada, DINOES, otras instituciones como PRISMA y centros médicos Privados.
Disminución de las observaciones en los registros HIS MINSA.

1.4. Resultados logrados en la población
Se reactivaron las atenciones de CRED en el 100% de los establecimientos de salud, donde se logró controlar a 1,512 niños menores de 36 meses con CRED completo alcanzando el 27.8%.

1.5. Limitaciones y dificultades
Escasa supervisión a los establecimientos de salud limitando el cumplimiento de metas y objetivos institucionales.
Priorización de las actividades de vacunación por la COVID - 19, limitando el seguimiento de las actividades preventivas del niño.

Se declara haber respondido considerando los siguientes aspectos:

1.1. Estado en que se encontró el servicio público
SI
1.2. Principales indicadores
SI
1.3. Medidas adoptadas
SI
1.4. Resultados logrados en la población
SI
1.5. Limitaciones y dificultades
SI

2. ¿Qué decisiones ha tomado en el período en el cargo para lograr eficiencia en la provisión del servicio /NIÑOS Y NIÑAS CON CRED COMPLETO SEGUN EDAD/?

2.1. Mejora de procesos (reducción de pasos en el proceso)
Reducción de tiempos

La información registrada en la Sección IV del Informe de Rendición de Cuentas de Titulares tiene carácter de declaración jurada

SECCIÓN IV
RESULTADOS DE LA GESTIÓN DEL TITULAR POR CADA SERVICIO PÚBLICO DEL INFORME DE RENDICIÓN DE CUENTAS DE TITULARES

UE 1686 - DIRECCIÓN DE REDES INTEGRADAS DE SALUD LIMA ESTE
LIMA - LIMA - EL AGUSTINO

Fortalecimiento de las competencias del personal involucrado en la atención del Niño (CRED, Suplementación preventiva y recuperativa y registro de las prestaciones en le HIS MINSA).
Socializar las metas físicas e indicadores de desempeño y FED.

2.2. Reducción de tiempos
Organización del personal de los establecimientos de salud de la DIRIS Lima Este.
Contratación de recursos humanos para cubrir la brecha de personal de los EE.SS

2.3. Reducción de costos
Coordinaciones permanentes con las oficinas y áreas involucradas en las actividades de los programas presupuestal (DEMID, Área de gestión de la información, administración y comunicaciones).

2.4. Atención oportuna a la población
Implementación del Plan de trabajo para el fortalecimiento de las atenciones de CRED y Suplementación preventiva y terapéutica de junio a diciembre 2022.
Contratación de personal de Enfermería para el cierre de brechas de vacunación regular y COVID 19

Se declara haber respondido considerando los siguientes aspectos:

2.1. Mejora de procesos (reducción de pasos en el proceso)
SI

2.2. Reducción de tiempos
SI

2.3. Reducción de costos
SI

2.4. Atención oportuna a la población
SI

3. ¿Qué decisiones ha tomado en el periodo en el cargo para incrementar la calidad en el servicio [NIÑOS Y NIÑAS CON CRED COMPLETO SEGUN EDAD]?

3.1. Estado de la calidad del servicio al iniciar la gestión
Oferta disminuida por priorización de las actividades de la COVID 19.
Brecha de recursos humanos (licenciadas de nutrición y licenciadas de enfermería

3.2. Medidas adoptadas
Asimismo, Fortalecimiento de los indicadores del área niño, componente neonatal y Promoción y protección de la Lactancia Materna.
Se promociono la lactancia materna a la población de la jurisdicción de la DIRIS Lima Este.
Socialización de los Indicadores de Desempeño 2022

3.3. Estado de la calidad del servicio al finalizar la gestión
Una reapertura total de los 73 establecimientos de Salud de la DIRIS Lima Este, brindando una atención oportuna y de calidad al usuario.
Implementación de bienes al servicio de crecimiento y desarrollo, con la finalidad de brindar una atención eficaz y oportuna.

Se declara haber respondido considerando los siguientes aspectos:

3.1. Estado de la calidad del servicio al iniciar la gestión
SI

3.2. Medidas adoptadas
SI

3.3. Estado de la calidad del servicio al finalizar la gestión
SI

4. ¿Qué decisiones ha tomado para que la provisión del servicio [NIÑOS Y NIÑAS CON CRED COMPLETO SEGUN EDAD] resuelva el problema de la población (eficacia) durante el periodo en el cargo?

La información registrada en la Sección IV del Informe de Rendición de Cuentas de Titulares tiene carácter de declaración jurada

SECCIÓN IV
RESULTADOS DE LA GESTIÓN DEL TITULAR POR CADA SERVICIO PÚBLICO DEL INFORME DE RENDICIÓN DE CUENTAS DE TITULARES

UE 1686 - DIRECCIÓN DE REDES INTEGRADAS DE SALUD LIMA ESTE
LIMA - LIMA - EL AGUSTINO

4.1. Objetivos establecidos al inicio de la gestión
Contribuir al desarrollo integral de las niñas y niños menores de 36 meses y a mejorar su salud y nutrición
4.2. Objetivos logrados al final de la gestión
Se reactivaron las atenciones de CRED en el 100% de los establecimientos de salud, donde se logró controlar a 4,236 niños menores de 36 meses con CRED completo alcanzando el 19%,

Se declara haber respondido considerando los siguientes aspectos:
4.1. Objetivos establecidos al inicio de la gestión
SI
4.2. Objetivos logrados al final de la gestión
SI

5. ¿Qué decisiones ha tomado para que el servicio [NIÑOS Y NIÑAS CON CRED COMPLETO SEGUN EDAD] se entregue con oportunidad durante el periodo en el cargo?

5.1. La situación de entrega del servicio al iniciar la gestión
Oferta limitada de las prestaciones de CRED por priorización de las actividades de la COVID 19 y brecha de enfermeras en los establecimientos salud.
Brecha de Recursos humanos (nutricionistas) para el cumplimiento de las actividades de los subproductos niños menores de 36 meses con suplemento de hierro y otros micronutrientes, seguimiento del cumplimiento de las atenciones preventivas del niño, dosaje de hemoglobina y anemia

5.2. Medidas Adoptadas para brindar un servicio oportuno
Reunión de socialización de las recomendaciones de apertura y reactivación del CRED.
Asistencia técnica y visita de monitoreo a los EESS sobre avance de indicadores de desempeño.
Fortalecimiento de las competencias al personal de enfermería sobre correcto registro de las prestaciones de CRED en el HIS MINSA y SHICE
5.3. La situación de entrega del servicio a finalizar la gestión
Apertura del 100% de los consultorios de CRED, con citas programadas y seguimiento extramurales a niños con esquema incompleto para CRED.
Fortalecimiento en el registro y ingreso al sistema SHICE

Se declara haber respondido considerando los siguientes aspectos:
5.1. La situación de entrega del servicio al iniciar la gestión
SI
5.2. Medidas Adoptadas para brindar un servicio oportuno
SI
5.3. La situación de entrega del servicio a finalizar la gestión
SI

6. ¿Qué decisiones ha tomado en el periodo a cargo para asegurar el uso adecuado de recursos financieros (economía) en la gestión del servicio [NIÑOS Y NIÑAS CON CRED COMPLETO SEGUN EDAD]?

6.1. Situación de los recursos financieros al iniciar la gestión
Ejecución financiera
Demora en los procesos de abastecimiento.

6.2. Medidas adoptadas para el uso adecuado de los recursos financieros
Reunión de coordinación con las Oficinas de Administración, SIS, Logística y estrategias para la ejecución del presupuesto.

6.3. Situación de los recursos financieros al finalizar la gestión
Se viene ejecutando la adquisición de requerimiento solicitados por las estrategias sanitarias y se encuentran en estudio de mercado.

Se declara haber respondido considerando los siguientes aspectos:

La información registrada en la Sección IV del Informe de Rendición de Cuentas de Titulares tiene carácter de declaración jurada

ANEXO 14

SECCIÓN IV
RESULTADOS DE LA GESTIÓN DEL TITULAR POR CADA SERVICIO PÚBLICO DEL INFORME DE RENDICIÓN DE CUENTAS DE TITULARES

UE 1686 - DIRECCIÓN DE REDES INTEGRADAS DE SALUD LIMA ESTE
LIMA - LIMA - EL AGUSTINO

6.1. Situación de los recursos financieros al iniciar la gestión
SI

6.2. Medidas adoptadas para el uso adecuado de los recursos financieros
SI

6.3. Situación de los recursos financieros al finalizar la gestión
SI

La información registrada en la Sección IV del Informe de Rendición de Cuentas de Titulares tiene carácter de declaración jurada

ANEXO 14

SECCIÓN IV
RESULTADOS DE LA GESTIÓN DEL TITULAR POR CADA SERVICIO PÚBLICO DEL INFORME DE RENDICIÓN DE CUENTAS DE TITULARES

UE 1686 - DIRECCIÓN DE REDES INTEGRADAS DE SALUD LIMA ESTE
LIMA - LIMA - EL AGUSTINO

UNIDAD EJECUTORA		UE 1686 - DIRECCIÓN DE REDES INTEGRADAS LIMA ESTE
SECTOR 01:		[SALUD]
GRUPO 01.01:		[NOMBRE DEL GRUPO]
SERVICIO:	01.01.01	[3325512 NIÑOS MENORES DE 36 MESES CON SUPLEMENTO DE HIERRO Y OTROS MICRONUTRIENTES]

1. ¿Qué decisiones ha tomado en el período en el cargo para incrementar la cobertura en el servicio /NIÑOS MENORES DE 36 MESES CON SUPLEMENTO DE HIERRO Y OTROS MICRONUTRIENTES ?

1.1. Estado en que se encontró el servicio publico
Asimismo, Se encontró una Brecha de Recursos humanos (nutricionistas) para el cumplimiento de las actividades de los subproductos niños menores de 36 meses con suplemento de hierro y otros micronutrientes, seguimiento del cumplimiento de las atenciones preventivas del niño, dosaje de hemoglobina y anemia.

1.2. Principales indicadores
Niños menores de 36 meses con suplemento de hierro y otros micronutrientes
Seguimiento del cumplimiento de las atenciones preventivas del niño
Dosaje de hemoglobina
Recién nacido con controles CRED completo

1.3. Medidas adoptadas
Asistencias técnicas a las RIS en la reactivación del CRED
Disminución de las observaciones en los registros HIS en el marco del manejo preventivo y recuperativo de la Anemia.

1.4. Resultados logrados en la población
Fortalecimiento de los indicadores del área niño, componente neonatal y Promoción y protección de la Lactancia Materna, con la atención de 6,297 que corresponde a un 34%

1.5. Limitaciones y dificultades
Subregistro en el HIS MINSA, existiendo inconsistencia en la información.
Demora en la continuidad de los procesos logisticos por rotación de personal.

Se declara haber respondido considerando los siguientes aspectos:

1.1. Estado en que se encontró el servicio público
SI

1.2. Principales indicadores
SI

1.3. Medidas adoptadas
SI

1.4. Resultados logrados en la población
SI

1.5. Limitaciones y dificultades
SI

2. ¿Qué decisiones ha tomado en el período en el cargo para lograr eficiencia en la provisión del servicio NIÑOS MENORES DE 36 MESES CON SUPLEMENTO DE HIERRO Y OTROS MICRONUTRIENTES/?

2.1. Mejora de procesos (reducción de pasos en el proceso)
Fortalecimiento de las competencias del personal involucrado en la atención del Niño (CRED, Suplementación preventiva y recuperativa y registro de las prestaciones en le HIS MINSA).

2.2. Reducción de tiempos
Articulación con las diversas estrategias involucradas en la atención del niño menor de 36 meses.

2.3. Reducción de costos
Trabajo multisectorial con los gobiernos locales de la jurisdicción de la DIRIS Lima Este.
Compra de bienes y servicios en conjunto con las demás áreas usuarias

La información registrada en la Sección IV del Informe de Rendición de Cuentas de Titulares tiene carácter de declaración jurada

SECCIÓN IV
RESULTADOS DE LA GESTIÓN DEL TITULAR POR CADA SERVICIO PÚBLICO DEL INFORME DE RENDICIÓN DE CUENTAS DE TITULARES

UE 1686 - DIRECCIÓN DE REDES INTEGRADAS DE SALUD LIMA ESTE
LIMA - LIMA - EL AGUSTINO

2.4. Atención oportuna a la población
Fortalecimiento con profesional de la salud en el área Niño a partir de octubre para cumplir con las actividades del proceso administrativo, sumado a ello las actividades de monitoreo a los establecimientos de salud.
Garantizar el acceso a oportuno a las Unidades Prestadoras de Servicios de Salud de las IPRESS

Se declara haber respondido considerando los siguientes aspectos:

2.1. Mejora de procesos (reducción de pasos en el proceso)
SI
2.2. Reducción de tiempos
SI
2.3. Reducción de costos
SI
2.4. Atención oportuna a la población
SI

3. ¿Qué decisiones ha tomado en el período en el cargo para incrementar la calidad en el servicio [NIÑOS MENORES DE 36 MESES CON SUPLEMENTO DE HIERRO Y OTROS MICRONUTRIENTES?

3.1. Estado de la calidad del servicio al iniciar la gestión
Brecha de recursos humanos (licenciadas de nutrición y licenciadas de enfermería)
No fue atendido los requerimientos solicitados por las estrategias (formatearia, recursos humanos, insumos)

3.2. Medidas adoptadas
Se culminó el proceso de adquisición y se encuentra en la fase de distribución de equipos de medición para los consultorios de CRED.
Asimismo, Fortalecimiento de los indicadores del área niño, componente neonatal y Promoción y protección de la Lactancia Materna.
3.3. Estado de la calidad del servicio al finalizar la gestión
Implementación de bienes al servicio de crecimiento y desarrollo, con la finalidad de brindar una atención eficaz y oportuna.
Asimismo, se fortaleció a los EE.SS. con contracción de personal de enfermería y licenciadas de nutrición.
Los requerimientos están siendo atendidos.

Se declara haber respondido considerando los siguientes aspectos:

3.1. Estado de la calidad del servicio al iniciar la gestión
SI
3.2. Medidas adoptadas
SI
3.3. Estado de la calidad del servicio al finalizar la gestión
SI

4. ¿Qué decisiones ha tomado para que la provisión del servicio [NIÑOS MENORES DE 36 MESES CON SUPLEMENTO DE HIERRO Y OTROS MICRONUTRIENTES] resuelva el problema de la población (eficacia) durante el periodo en el cargo?

4.1. Objetivos establecidos al inicio de la gestión
Contribuir al desarrollo integral de las niñas y niños menores de 36 meses y a mejorar su salud y nutrición
4.2. Objetivos logrados al final de la gestión
Mejoras en los Indicadores de Desempeño 2022.
Avance aceptable de la ejecución presupuestal del Programa Articulado Nutricional 001 y de la categoría presupuestal 1001 Productos Específicos para Desarrollo Infantil Temprano PPoR DIT del presupuesto asignado.

La información registrada en la Sección IV del Informe de Rendición de Cuentas de Titulares tiene carácter de declaración jurada

ANEXO 14

SECCIÓN IV
RESULTADOS DE LA GESTIÓN DEL TITULAR POR CADA SERVICIO PÚBLICO DEL INFORME DE RENDICIÓN DE CUENTAS DE TITULARES

UE 1686 - DIRECCIÓN DE REDES INTEGRADAS DE SALUD LIMA ESTE
LIMA - LIMA - EL AGUSTINO

Se declara haber respondido considerando los siguientes aspectos:

4.1. Objetivos establecidos al inicio de la gestión
SI

4.2. Objetivos logrados al final de la gestión
SI

5. ¿Qué decisiones ha tomado para que el servicio ¡NIÑOS MENORES DE 36 MESES CON SUPLEMENTO DE HIERRO Y OTROS MICRONUTRIENTES se entregue con oportunidad durante el periodo en el cargo?

5.1. La situación de entrega del servicio al iniciar la gestión
Oferta limitada de las prestaciones de CRED por priorización de las actividades de la COVID 19 y brecha de enfermeras en los establecimientos salud.
Brecha de Recursos humanos (nutricionistas) para el cumplimiento de las actividades de los subproductos niños menores de 36 meses con suplemento de hierro y otros micronutrientes, seguimiento del cumplimiento de las atenciones preventivas del niño, dosaje de hemoglobina y anemia

5.2. Medidas Adoptadas para brindar un servicio oportuno
Reuniones de socialización sobre normas técnicas del manejo de la suplementación preventiva y terapéutica de la anemia
Monitoreo y asistencia técnica a los establecimientos de salud sobre avance de indicadores.

5.3. La situación de entrega del servicio a finalizar la gestión
Fortalecimiento en el registro y ingreso al sistema SHICE.
Disminución de las observaciones en los registros HIS MINSA

Se declara haber respondido considerando los siguientes aspectos:

5.1. La situación de entrega del servicio al iniciar la gestión
SI

5.2. Medidas Adoptadas para brindar un servicio oportuno
SI

5.3. La situación de entrega del servicio a finalizar la gestión
SI

6. ¿Qué decisiones ha tomado en el periodo a cargo para asegurar el uso adecuado de recursos financieros (economía) en la gestión del servicio ¡NIÑOS MENORES DE 36 MESES CON SUPLEMENTO DE HIERRO Y OTROS MICRONUTRIENTES?

6.1. Situación de los recursos financieros al iniciar la gestión
La ejecución financiera en ejecución

6.2. Medidas adoptadas para el uso adecuado de los recursos financieros
Reunión de coordinación con las Oficinas de Administración, SIS, Logística y estrategias para la ejecución del presupuesto.

6.3. Situación de los recursos financieros al finalizar la gestión
Se viene ejecutando la adquisición de requerimiento solicitados por las estrategias sanitarias y se encuentran en estudio de mercado.

Se declara haber respondido considerando los siguientes aspectos:

6.1. Situación de los recursos financieros al iniciar la gestión
SI

6.2. Medidas adoptadas para el uso adecuado de los recursos financieros
SI

6.3. Situación de los recursos financieros al finalizar la gestión
SI

La información registrada en la Sección IV del Informe de Rendición de Cuentas de Titulares tiene carácter de declaración jurada

ANEXO 14

SECCIÓN IV
RESULTADOS DE LA GESTIÓN DEL TITULAR POR CADA SERVICIO PÚBLICO DEL INFORME DE RENDICIÓN DE CUENTAS DE TITULARES

UE 1686 - DIRECCIÓN DE REDES INTEGRADAS DE SALUD LIMA ESTE
LIMA - LIMA - EL AGUSTINO

MINISTERIO DE SALUD DIRECCIÓN DE REDES INTEGRADAS DE SALUD DIRIS LIMA ESTE M C Max Bendezu Jaime CMP 52506 RNE 35008 DIRECTOR GENERAL
FIRMA DEL TITULAR DE LA UE / TITULAR DE LA ENTIDAD NOMBRES Y APELLIDOS: MAX BENDEZU JAIME CARGO: DIRECTRO GENERAL

La información registrada en la Sección IV del Informe de Rendición de Cuentas de Titulares tiene carácter de declaración jurada