



PERÚ

Ministerio
de Salud

Dirección de Redes
Integradas de Salud
Lima Este

SALA SITUACIONAL INTEGRADA DE DENGUE
SEMANA EPIDEMIOLÓGICA
53-2025*



¡EL DENGUE MATA,
cuida a tu familia!

Oficina de Epidemiología, Inteligencia Sanitaria y
Docencia e Investigación

MINSA
DIRIS LIMA ESTE

JURISDICCIÓN DE LA DIRIS LIMA ESTE

MINSA
DIRIS LIMA ESTE



DISTRITOS

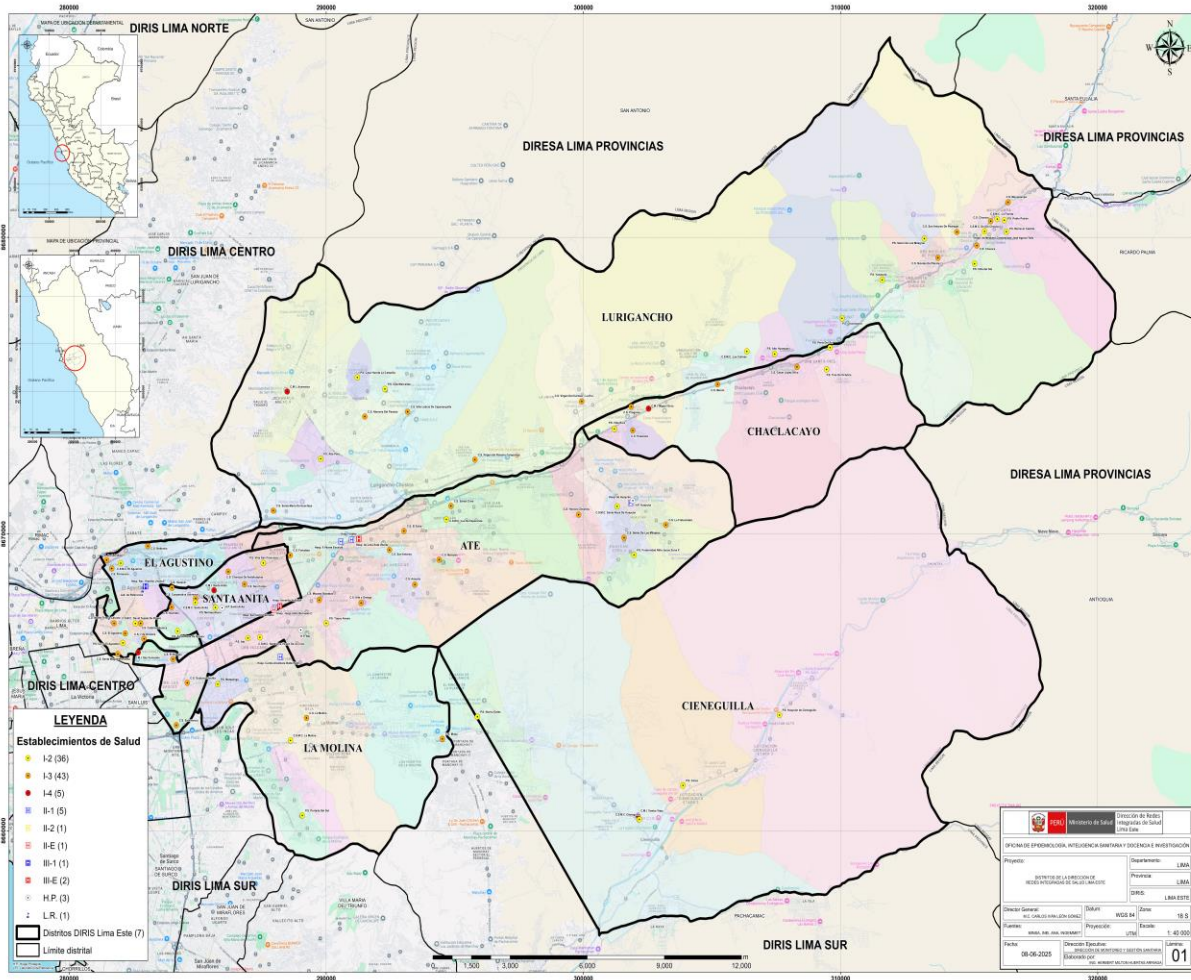

RIS

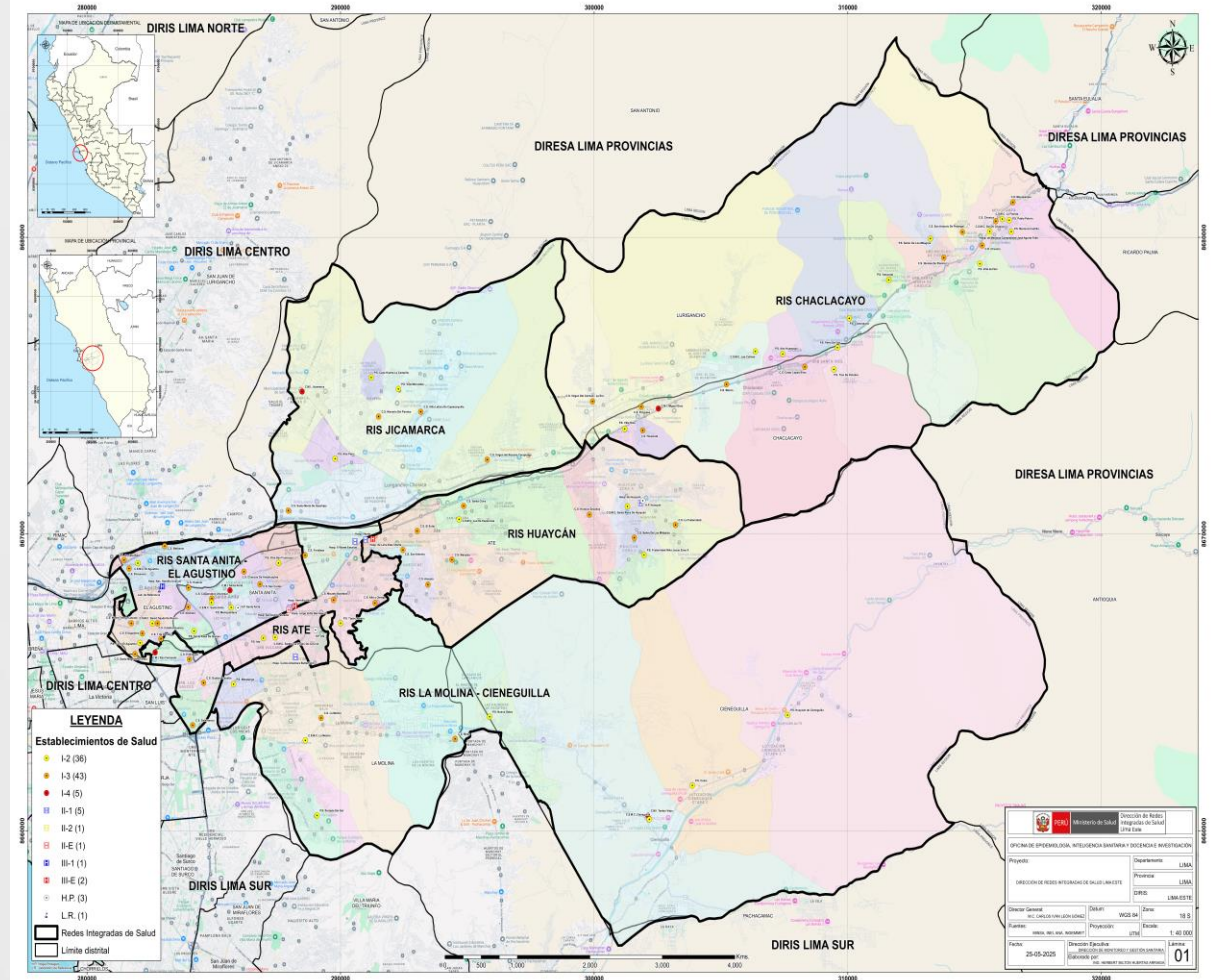

PIRÁMIDE POBLACIONAL DE LA DIRIS LIMA ESTE POR GRUPO ETARÉO Y SEXO, 2025

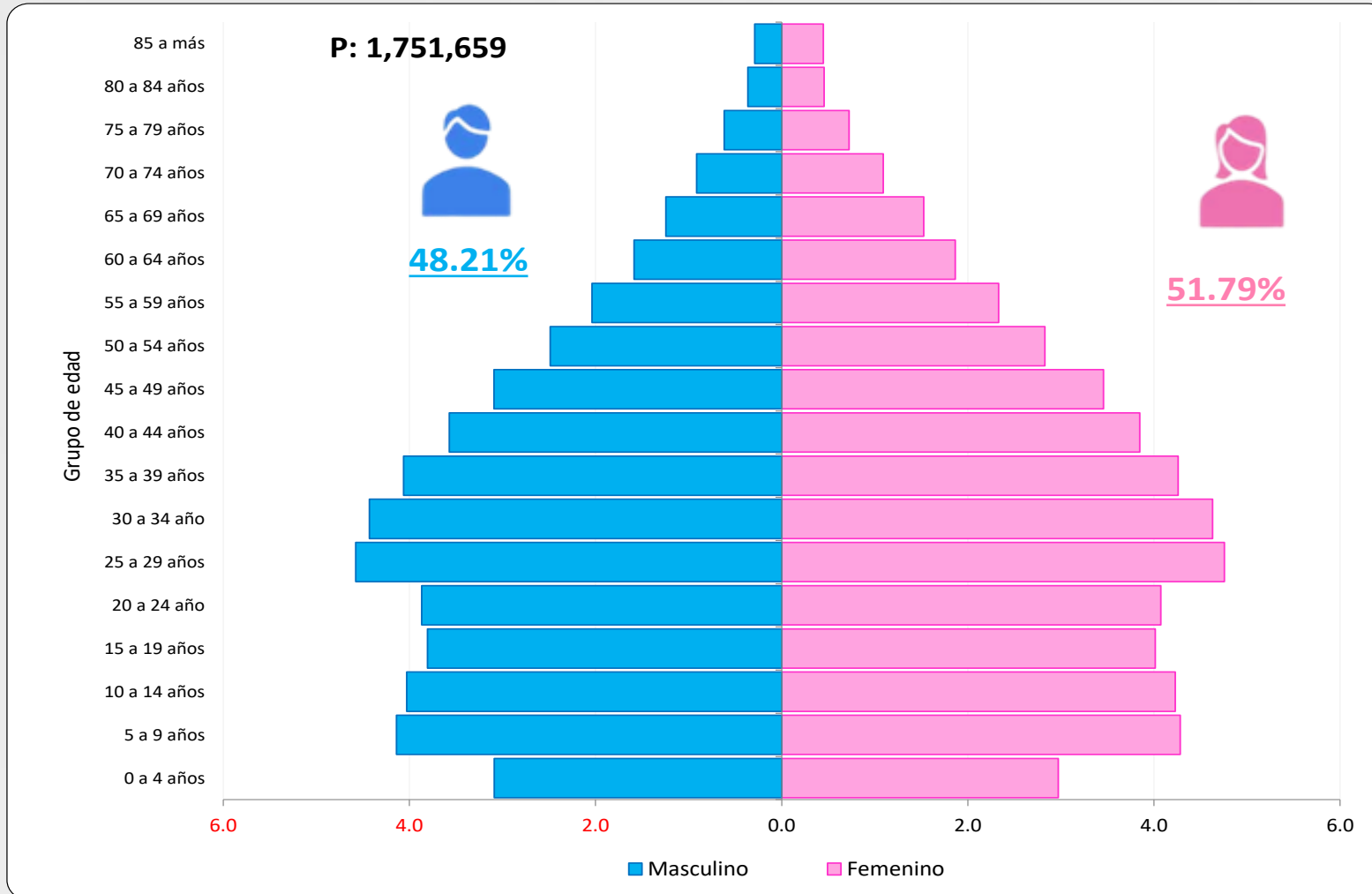

POBLACIÓN PADRÓN NOMINAL – INEI 2025 SEGÚN SEXO

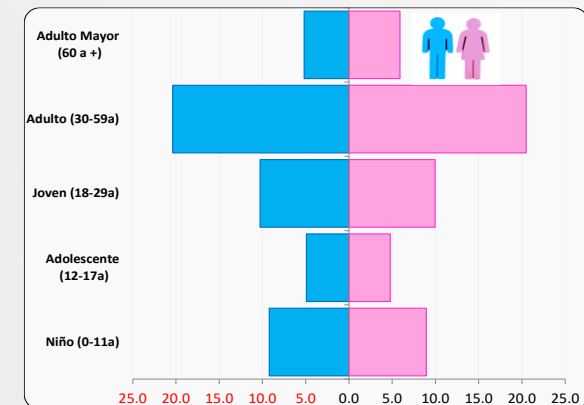
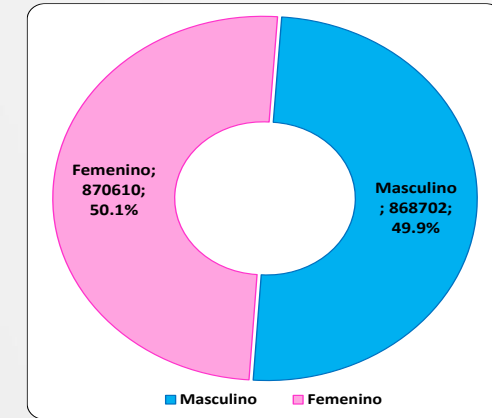

Número de casos Dengue Vs Temperatura media y Ovitrampas positivas**

DIRIS Lima Este, hasta la S.E 52 del 2025*

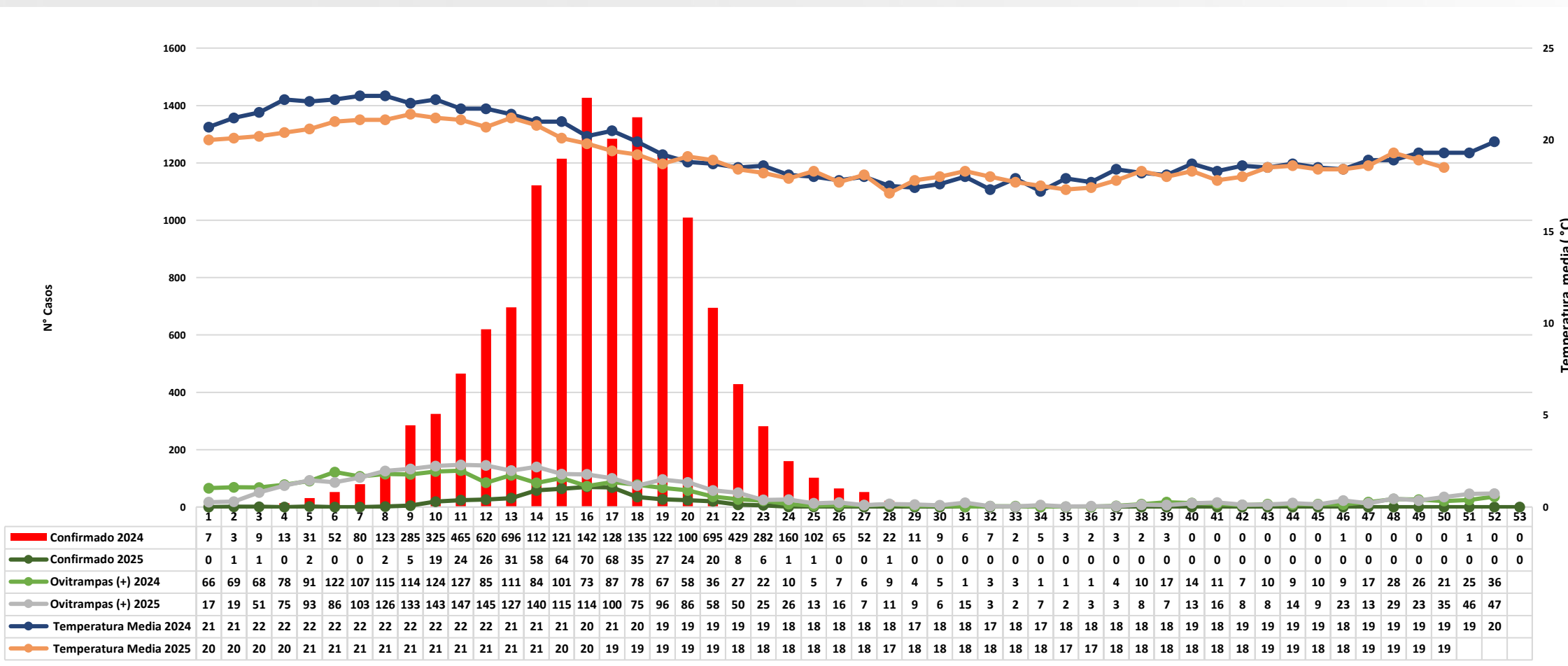

Para el año 2025, hasta la S.E. 53, se ha reportado temperaturas medias ligeramente inferiores, lo que podría estar influyendo en la disminución de la incidencia de casos en comparación con el mismo periodo del año anterior. Siendo determinante el cambio climático en el comportamiento del vector como: la temperatura media semanal de 18.7 – 20°C.



¡EL DENGUE MATA,
cuida a tu familia!

Detalle: [MAPA DE CASOS](#)

Tasa de incidencia de Dengue por 10,000 Hab según Distritos hasta la S.E 53 DIRIS Lima Este – 2025*

DISTRITO	TOTAL DE CASOS CONFIRMADOS HASTA 06/01/2026	TASA INCIDENCIA X 10,000 Hab
ATE	425	6.00
LURIGANCHO	58	1.87
CHACLACAYO	5	1.10
SANTA ANITA	2	0.08
CIENEGUILLA	2	0.45
LA MOLINA	2	0.12
EL AGUSTINO	0	0.00
TOTAL	494	2.83

Hasta la S.E 53 de 2025, en la DIRIS Lima Este se han notificado 494 casos confirmados autóctonos de dengue. La TIA es de 2.83 en la jurisdicción, el distrito con mayor riesgo de enfermar es ATE y Lurigancho.

Distrito El Agustino no presenta casos confirmados.

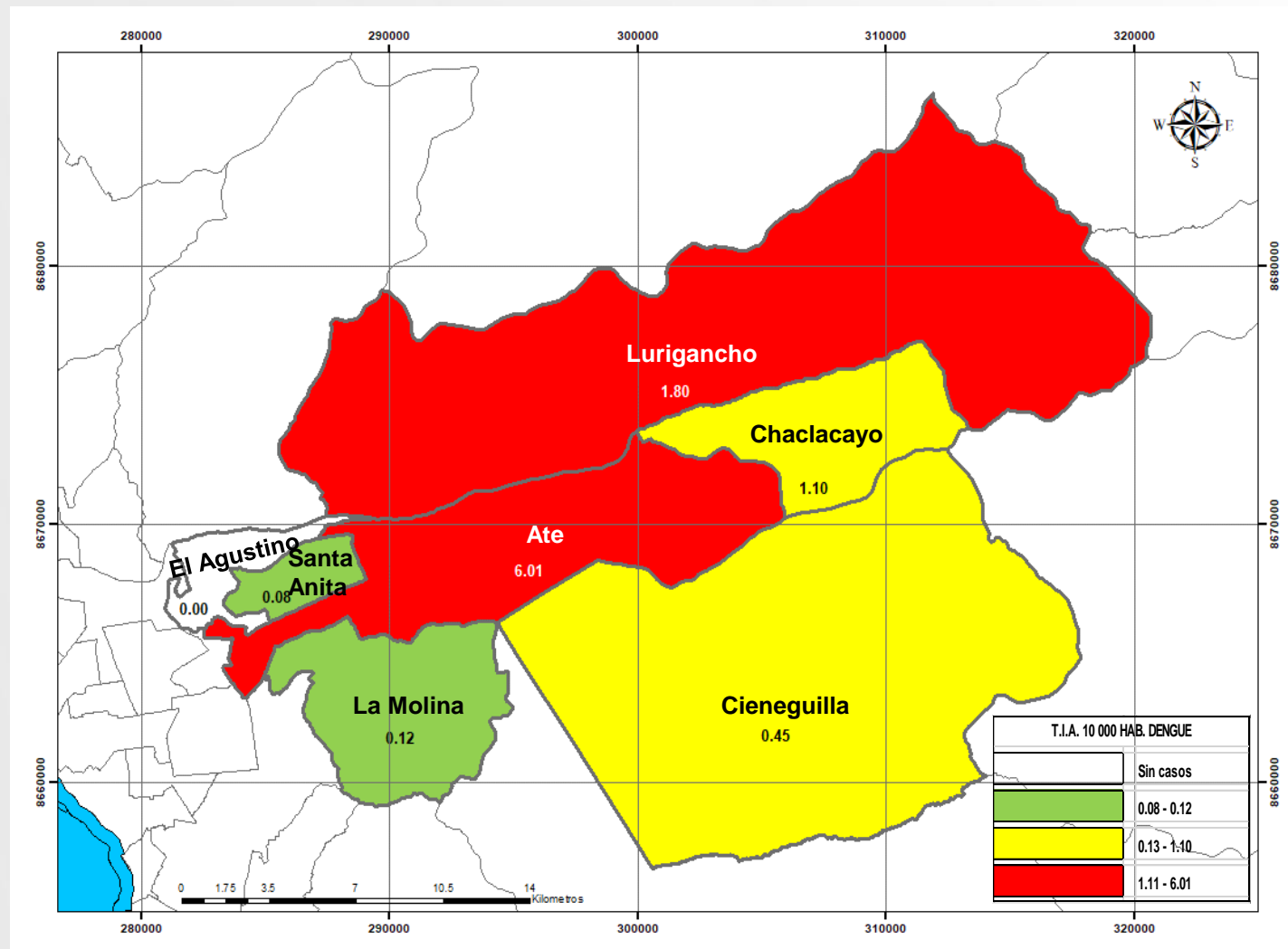

Establecimiento de Salud con Incremento de número de febriles en la DIRIS Lima Este hasta la SE 47 a la 53*

Etiquetas de fila	47	48	49	51	50	52	53	Total Acumulado 2025
RIS ATE	47	42	41	28	25	34	21	191
C.M.I. SAN FERNANDO	15	10	9	2	3	4	6	34
C.S. ALFA Y OMEGA	9	7	8	8	3	5	4	35
C.S. EL BOSQUE	3	6	5	1	3	9	1	25
C.S. FORTALEZA	4	4	6	0	4	5	2	21
C.S. MICAELA BASTIDAS	3	5	2	3	6	5	3	24
C.S. SALAMANCA	2	4	6	6	3	1	1	21
P.S. TUPAC AMARU	4	4	2	4	3	2	3	18
RIS HUAYCAN	43	47	23	49	25	27	28	199
C.S. AMAUTA	9	8	3	6	2	4	5	28
C.S. HORACIO ZEVALLOS	7	2	1	7	5	5	6	26
C.S. MANYLSA	7	1	6	12	4	3	3	29
C.S. SAN ANTONIO	5	5	1	5	3	1	1	16
C.S. SANTA CLARA	7	3	4	12	4	5	4	32
C.S. SEÑOR DE LOS MILAGROS		17	5		2	7	6	37
RIS JICAMARCA	77	86	80	79	38	56	28	367
C.S. JICAMARCA	20	25	26	28	18	21	0	118
C.S. NIEVERIA DEL PARAISO	13	10	10	15	7	4	7	53
C.S. SANTA MARIA DE HUACHIPA	3	1	5	9	0	7	3	25
C.S. VILLA LETICIA DE CAJAMARQUILLA	11	34	18	10	2	6	6	76
C.S. VIRGEN DEL ROSARIO CARAPONGO	13	8	10	6	6	10	8	48
P.S. CASA HUERTA LA CAMPIÑA	6	3	4	3	1	2	3	16
P.S. VILLA MERCEDES	6	3	3	5	3	4	0	18
RIS LA MOLINA - CIENEGUILLA	42	70	55	63	49	36	58	331
C.M.I. TAMBO VIEJO	27	57	33	41	38	26	45	240
C.S. LA MOLINA	2	2	6	2	6	2	1	19
C.S. MUSA	9	5	6	9		6	5	31
RIS LURIGANCHO - CHACLACAYO	96	119	97	90	74	102	93	575
C.M.I. MIGUEL GRAU	67	91	74	66	55	85	68	439
C.S. CHACLACAYO - LOPEZ SILVA	2	6	3	5		5	1	20
C.S. HUASCATA	6	2	2	6	4	2	0	16
C.S. MORON	1	4	3	2	3	3	4	19
C.S. MOYOPAMPA	3	2	4	4	3	5	6	24
C.S. NICOLAS DE PIEROLA	1	3	3	3	3	1	4	17
RIS SANTA ANITA - EL AGUSTINO	53	61	54	66	37	63	50	331
C.M.I. SANTA ANITA	9	11	10	28	14	24	10	97
C.S. BETHANIA	4	2	9	5	3	2	8	29
C.S. CATALINA HUANCA	3	2	11	2	1		1	17
C.S. CHANCAS DE ANDAHUAYLAS	2	5	5	7		4		21
C.S. MADRE TERESA CALCUTA	4	7	4	2	1	2	2	18
C.S. PRIMAVERA	5	7	3	3	3	4	4	24
C.S. SAN CARLOS	5	4	2	3	2	3	7	21
P.S. METROPOLITANA	4	3	1	3	3	4	2	16
P.S. VIÑA SAN FRANCISCO	3	2	0	4	1	1	8	16
Total general	1193	1291	1367	1347	1101	1397	1380	



¡EL LENGUE MATA!
cuida a tu familia!

Distribución de Casos de Dengue en DIRIS Lima Este hasta la S.E 53 – 2025

Casos de Dengue según Forma Clínica

TIPO DE DIAGNOSTICO	N° DE CASOS	%
DENGUE SIN SIGNOS DE ALARMA	440	89.07
DENGUE CON SIGNOS DE ALARMA	53	10.73
DENGUE GRAVE	1	0.20
DIRIS LIMA ESTE	494	100

Casos confirmados de Dengue por Lugar Probable de Infección

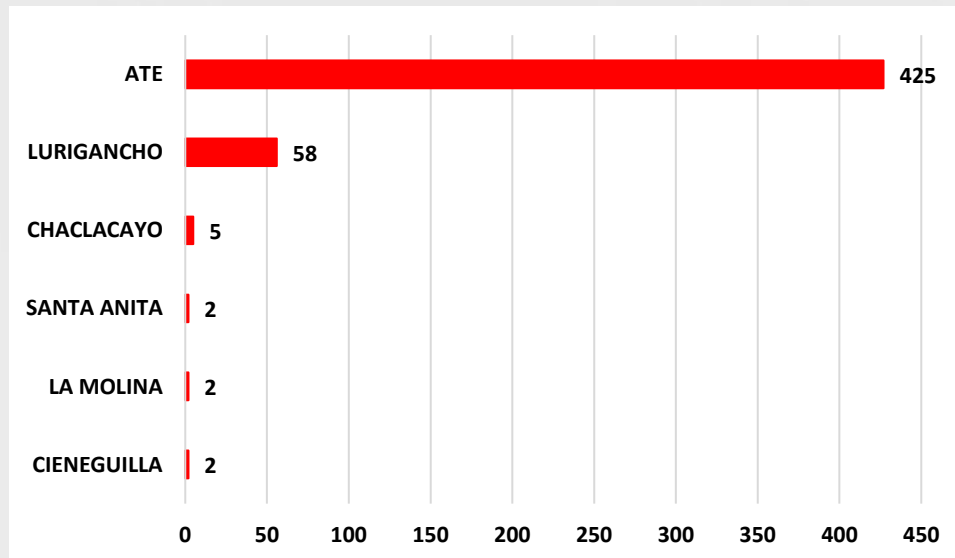

Por Curso de Vida y Sexo

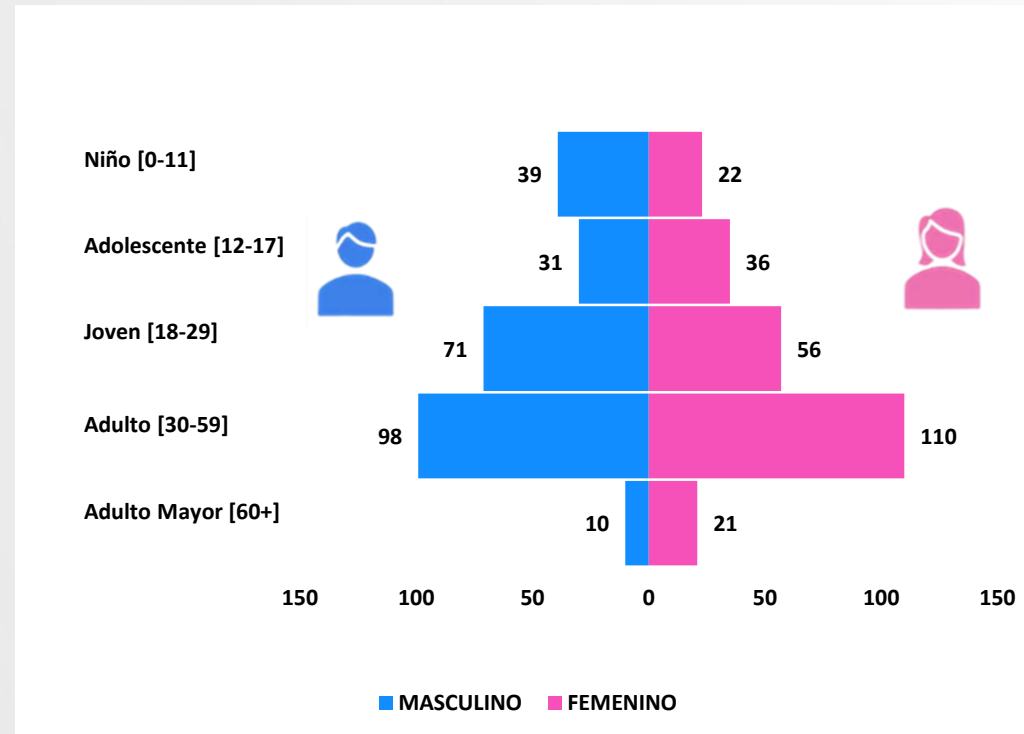

Caracterización de casos de Dengue en la DIRIS LIMA ESTE hasta la S.E 53 del 2025 (06-01-2026, 11:00 AM)

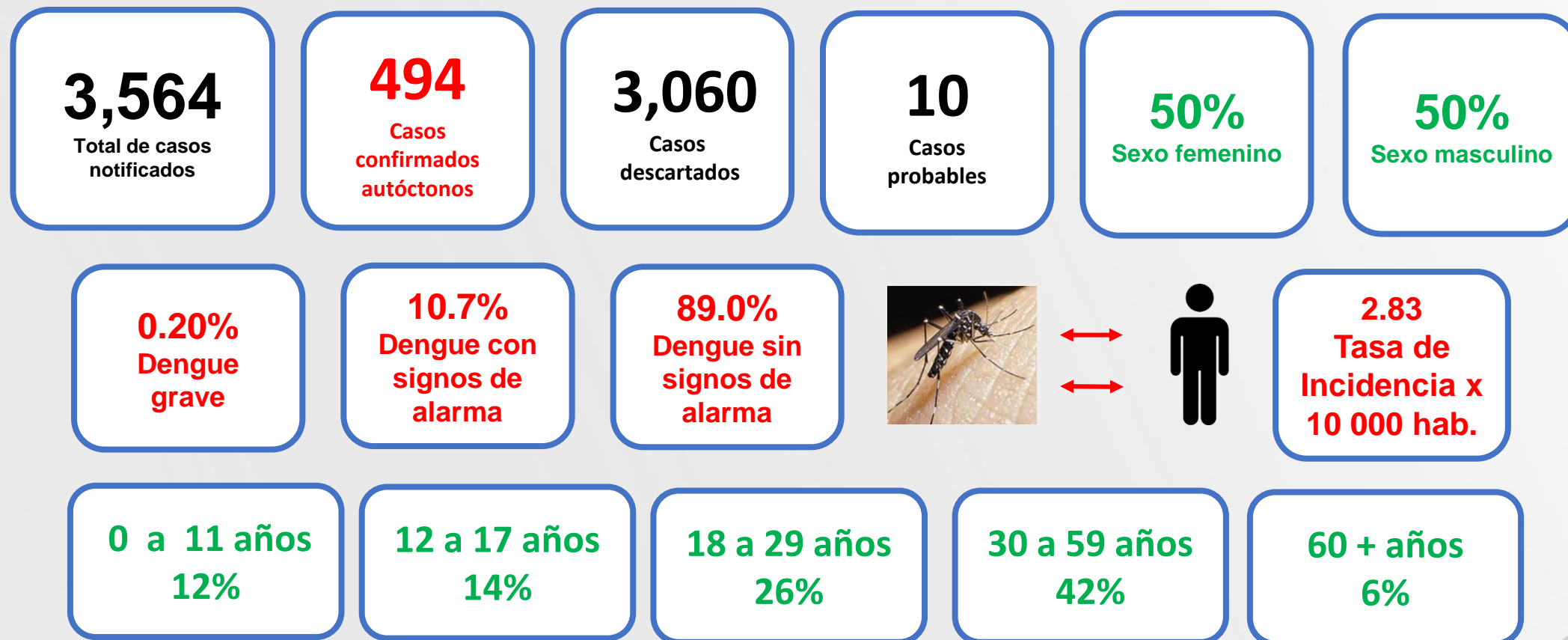

SALA SITUACIONAL

DISTRITO ATE

OFICINA DE EPIDEMIOLOGIA
S.E: 53 del año 2025



¡EL DENGUE MATA,
cuida a tu familia!

Número de Casos Dengue por semana epidemiológica

Distrito de Ate, DIRIS Lima Este – Hasta la S.E 53 del 2025*

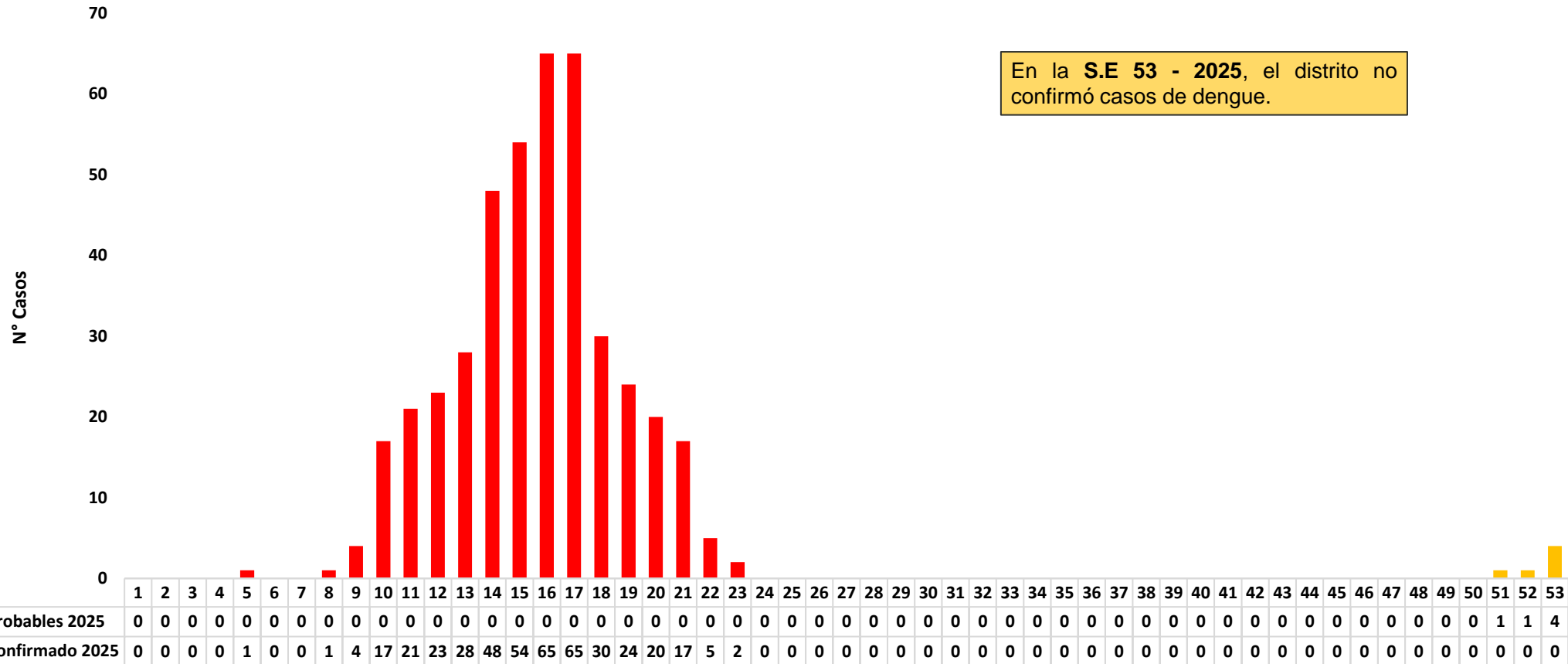

En la **S.E 53 - 2025**, el distrito no confirmó casos de dengue.

Hasta la S.E. 53 el distrito presenta 58 casos confirmados. Sin embargo se tienen 6 casos probables que aún se encuentran en investigación.



Caracterización de casos de Dengue según lugar probable de infección en Ate hasta la S.E 53 del 2025 (06-01-2026, 11:00 AM)



SALA SITUACIONAL

DISTRITO LURIGANCHO

*OFICINA DE EPIDEMIOLOGIA
S.E: 53 del año 2025*



¡EL DENGUE MATA,
cuida a tu familia!

Número de Casos Dengue por semana epidemiológica

Distrito de Lurigancho, DIRIS Lima Este – Hasta la S.E 53 del 2025*

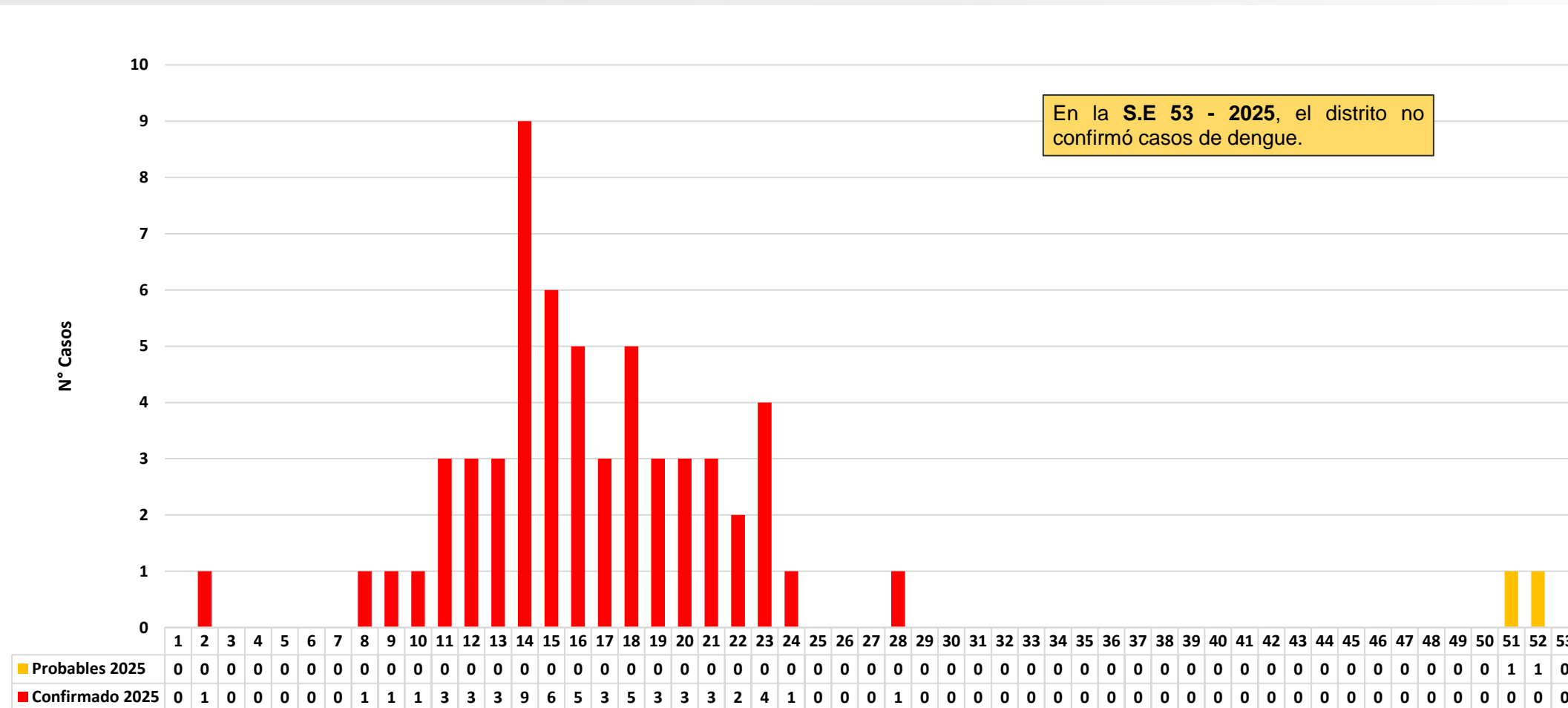

En la **S.E 53 - 2025**, el distrito no confirmó casos de dengue.

Hasta la S.E. 53 el distrito presenta 58 casos confirmados. Sin embargo se tienen 2 casos probables que aún se encuentran en investigación.



Caracterización de casos de Dengue según lugar probable de infección en Lurigancho hasta la S.E 53 del 2025 (06-01-2026, 11:00 AM)



SALA SITUACIONAL

DISTRITO SANTA ANITA

OFICINA DE EPIDEMIOLOGIA
S.E: 53 del año 2025



¡EL DENGUE MATA,
cuida a tu familia!

Número de Casos Dengue por semana epidemiológica Distrito Santa Anita, DIRIS Lima Este – Hasta la S.E 53 del 2025*

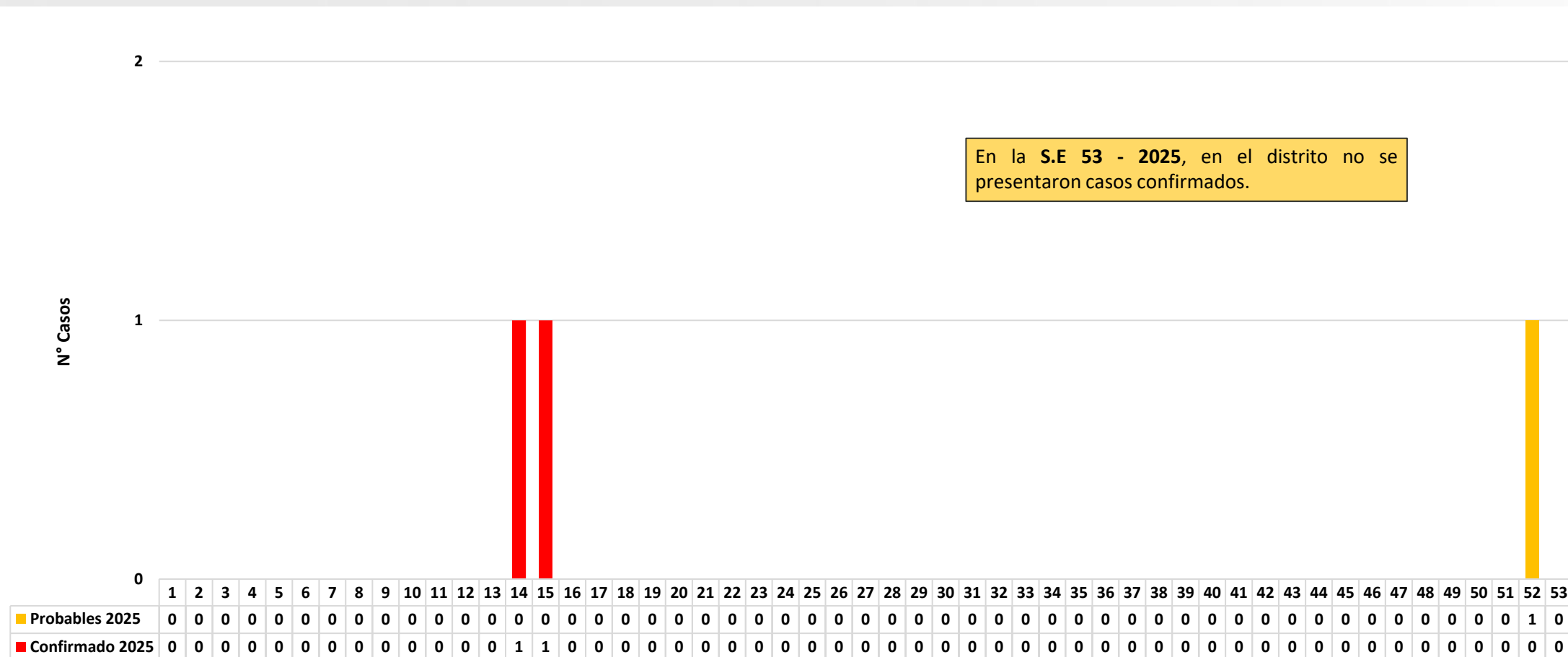

En la S.E 53 - 2025, en el distrito no se presentaron casos confirmados.

Hasta la S.E 53 de 2025, el distrito no presenta casos confirmados de dengue, sin embargo se tiene 1 caso en investigación. Hasta la fecha no se tiene defunciones.



Caracterización de casos de Dengue según lugar probable de infección en Santa Anita hasta la S.E 53 del 2025 (06-01-2026, 11:00 AM)

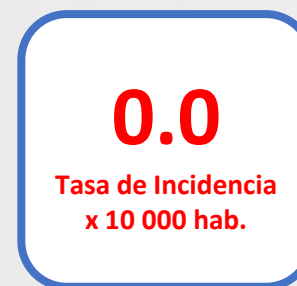

SALA SITUACIONAL

DISTRITO LA MOLINA

OFICINA DE EPIDEMIOLOGIA
S.E: 53 del año 2025



¡EL DENGUE MATA,
cuida a tu familia!

Caracterización de casos de Dengue según lugar probable de infección en La Molina hasta la S.E 53 del 2025 (06-01-2026, 11:00 AM)

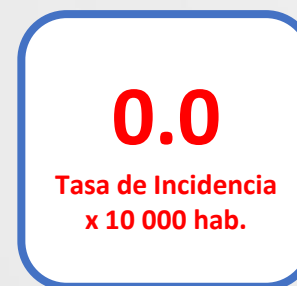

VIGILANCIA ENTOMOLOGICA DEL Vector Aedes Aegypti, OVITRAMPAS SE - 53, 2025*

**Equipo técnico de la Oficina de Vigilancia Sanitaria-
Dirección de Salud Ambiental e Inocuidad
Alimentaria**



¡EL DENGUE MATA,
cuida a tu familia!

Resultados de la lectura de ovitrampas positivas SE-53, DIRIS LE

RIS	DISTRITO	ESTABLECIMIENTOS DE SALUD	OVITRAMPAS INSTALADAS	OVITRAMPAS VIGILADAS	RESULTADOS - HUEVOS <i>Aedes aegypti</i>			NEGATIVO (-)	POSITIVO (+)	INDICE DE POSITIVIDAD (IPO)	COBERTURA %
					HUEVOS VIABLES (HV)	HUEVOS ECLOSIONADOS (HE)	TOTAL HUEVOS				
Santa Anita- El Agustino	El Agustino	C.S. Bethania	7	7	10	0	10	6	1	14.3	100
		C.S. Primavera	16	16	9	0	9	15	1	6.3	100
		DIRIS LE - Sede Administrativa	2	2	16	0	16	1	1	50.0	100
	Cieneguilla	C.S. Cooperativa Universal	14	14	6	2	8	13	1	7.1	100
		CMI. Santa Anita	12	11	6	0	6	10	1	9.1	92
		C.S. San Carlos	20	20	2	0	2	19	1	5.0	100
		C.S. Chancas Andahuaylas	12	12	26	15	41	9	3	25.0	100
		P.S. Viña San Francisco	16	16	22	2	24	15	1	6.3	100
P.S. Metropolitana	9	9	1	0	1	8	1	11.1	100		
Huaycan	Ate	C.S. Horacio Zevallos	27	27	18	1	19	26	1	3.7	100
		C.S. Señor de los Milagros	18	18	6	1	7	17	1	5.6	100
		P.S. Fraternidad	21	21	6	0	6	20	1	4.8	100
		C.S. Santa Clara	32	32	1	0	1	31	1	3.1	100
		C.S. El Éxito	24	24	3	2	5	23	1	4.2	100
		C.S. San Antonio	18	17	20	0	20	15	2	11.8	94
		C.S. Manylsa	30	30	29	1	30	29	1	3.3	100
		C.S. Amauta	23	23	13	0	13	21	2	8.7	100
Ate	C.S. Fortaleza	16	16	7	0	7	15	1	6.3	100	
	P.S. Alfa y Omega	20	19	4	0	4	18	1	5.3	95	
	C.S. Gustavo Lanatta	12	12	19	1	20	10	2	16.7	100	
La Molina - Cieneguilla	La Molina	C.S. La Molina	40	40	1	1	2	39	1	2.5	100
		C.S. Musa	15	15	20	4	24	12	3	20.0	100
Chaclacayo	Chaclacayo	P.S. Colca	10	10	96	11	107	6	4	40.0	100
		P.S. Villa Rica	7	7	12	0	12	6	1	14.3	100
		C.S. Morón	16	16	1	19	20	14	2	12.5	100
	Lurigancho	C.S. Lopez Silva	15	15	30	42	72	8	7	46.7	100
		P.S. Virgen del Carmen	15	15	15	7	22	13	2	13.3	100
		P.S. Alto Huampaní	10	10	38	1	39	8	2	20.0	100
		C.S. Chosica	24	24	41	5	46	21	3	12.5	100
		P.S. Pablo Patrón	8	8	3	1	4	6	2	25.0	100
		P.S. Chacrasana	10	10	17	11	28	8	2	20.0	100
		P.S. Yanacoto	7	7	0	1	1	6	1	14.3	100
Jicamarca	P.S. Alto Perú	10	10	1	7	8	9	1	10.0	100	
Huaycan	Ate	Hospital Huaycan	29	29	7	0	7	28	1	3.4	100
Santa Anita- El Agustino	El Agustino	Hospital Hipolito Unanue	5	5	20	6	26	4	1	20.0	100

RESULTADOS OVITRAMPAS SE-53-2025	
N° OVITRAMPAS INSTALADAS	1024
N° OVITRAMPAS VIGILADAS	1018
N° DE OVITRAMPAS POSITIVAS	58
N° DE HUEVOS	667
IPO%	5.7%
IDH	11.5



¡EL DENGUE MATA,
cuida a tu familia!

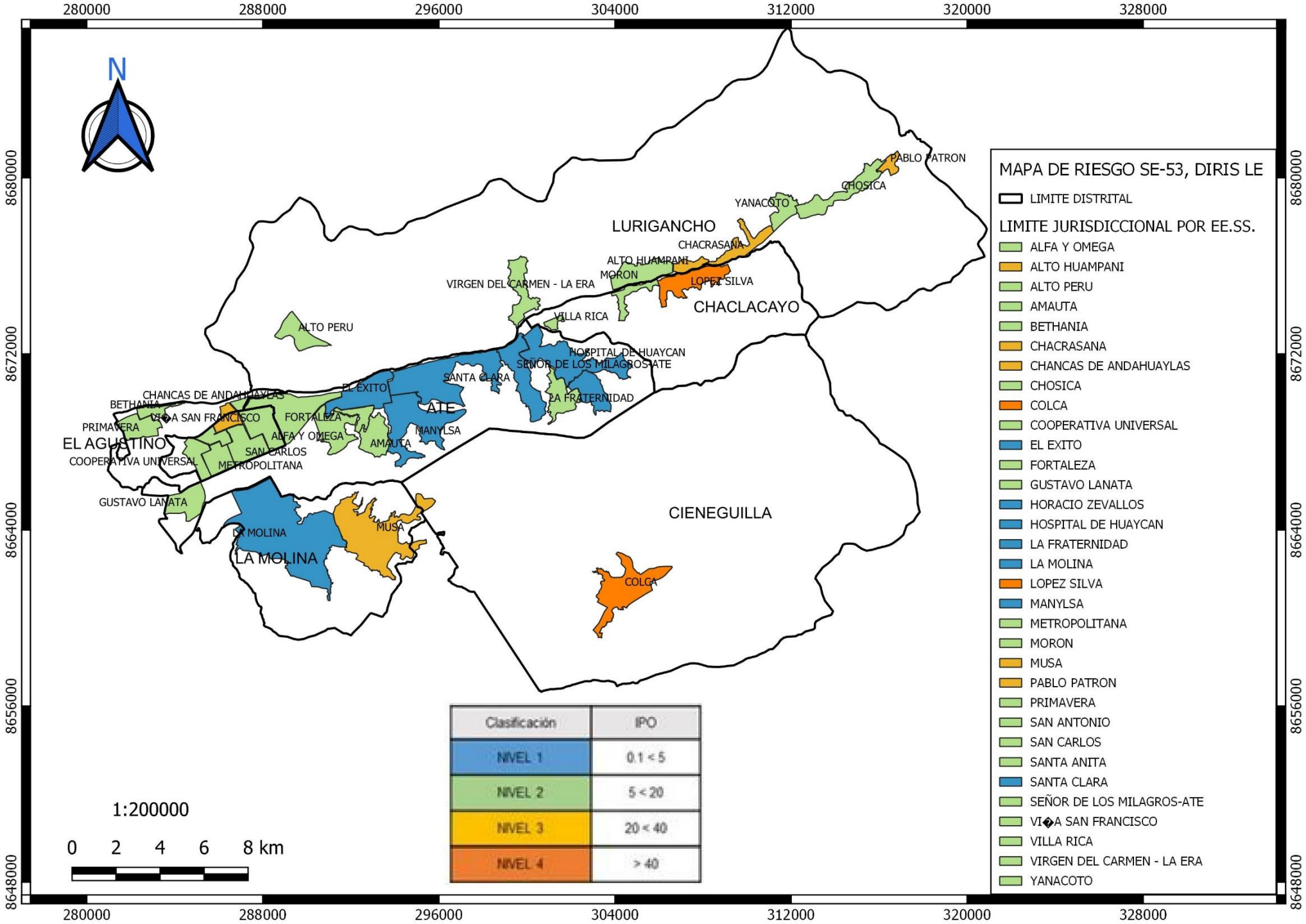

Fig. 1: Mapa de riesgo entomológico en base al indicador IPO% obtenido de la vigilancia mediante ovitrampas SE-53, 2025.



¡EL DENGUE MATA,
cuida a tu familia!

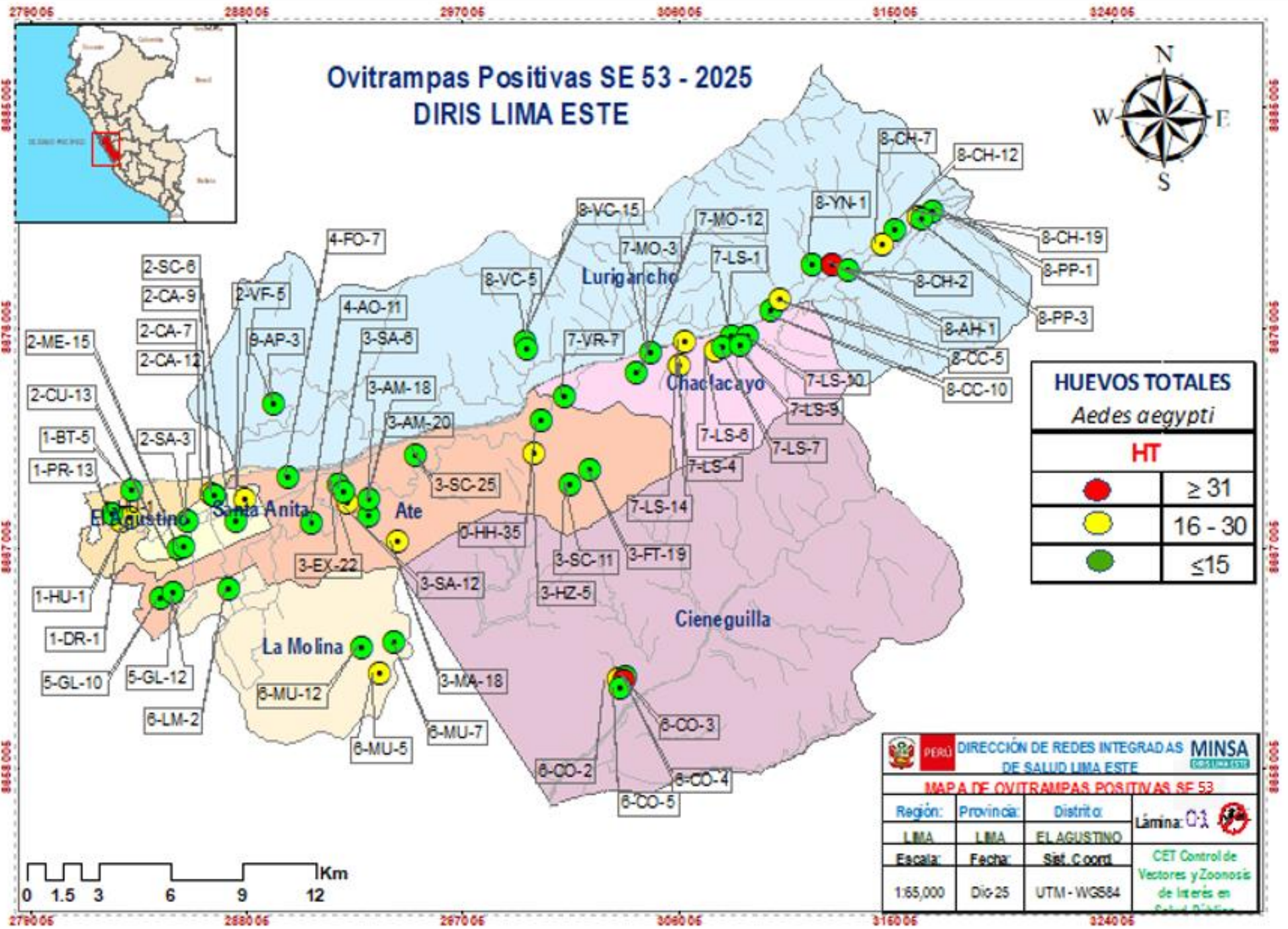

Fig. 2: Mapa de distribución de ovitrampas positivas SE- 53, 2025.



¡EL DENGUE MATA,
cuida a tu familia!

ACUMULADO DE OVITRAMPAS POSITIVAS POR SEMANA EPIDEMIOLÓGICA- DISTRIBUIDA POR RIS

NUMERO DE OVITRAMPAS POSITIVAS

N°	RIS	TOTAL OVT INSTALADAS	SEMANA EPIDEMIOLÓGICA													ACUMULADO TOTAL (*)	
			40	41	42	43	44	45	46	47	48	49	50	51	52		53
1	Santa Anita_El Agustino	187	0	2	2	0	1	1	3	0	2	1	2	5	11	10	491
2	Ate	116	0	1	0	1	4	1	1	1	1	3	2	6	5	4	331
3	Huaycan	203	1	1	2	1	1	1	6	0	5	7	3	7	7	10	534
4	La Molina-Cieneguilla	117	2	1	1	2	2	1	0	0	3	5	7	5	6	8	286
5	Chaclacayo	221	9	11	2	2	5	5	12	11	17	6	18	22	14	22	746
6	Jicamarca	115	0	0	0	0	0	0	0	0	1	0	1	1	2	1	135
7	HOSPITALES - SEDE ADMINISTRATIVA	65	1	0	1	2	1	0	1	1	0	1	2	0	2	3	137
TOTAL DIRIS LIMA ESTE		1024	13	16	8	8	14	9	23	13	29	23	35	46	47	58	2660

N°	DIRIS	ESTATUS	ESTABLECIMIENTO DE SALUD	TOTAL OVI INST	S E													ACUMULADO TOTAL
					41	42	43	44	45	46	47	48	49	50	51	52	53	
1	HOSPITALES - SEDE ADMINISTRATIVA		Diris Lima Este	2	0	0	0	0	0	0	0	0	0	0	0	0	1	13
2			Hospital Hipolito Unanue	5	0	0	0	0	0	0	0	0	0	0	0	1	1	18
3			Hospital Hermilio Valdizan	6	0	0	0	0	0	0	0	0	0	0	0	0	0	1
4			Hospital Lima Este Vitarte	12	0	0	0	0	0	0	0	0	0	1	0	0	0	12
5			Hospital de Huaycan	29	0	0	1	0	0	0	0	0	0	1	0	1	1	77
6			Hospital José Agurto Tello	6	0	0	1	1	0	1	1	0	1	0	0	0	0	10
7			Centro de Rehabilitación Naña	5	0	1	0	0	0	0	0	0	0	0	0	0	0	6
DIRIS LIMA ESTE				65	0	1	2	1	0	1	1	0	1	2	0	2	3	137

(*) Acumulado de la SE 1 a la SE 53



ESTABLECIMIENTOS DE SALUD EN RIESGO DE BROTE DISTRIBUIDO POR NÚMERO DE OVITRAMPAS POSITIVAS

N°	DIRIS	ESTATUS	ESTABLECIMIENTO DE SALUD	N° VIVIENDAS	TOTAL OVIT INST	S E												ACUMULADO TOTAL		
						41	42	43	44	45	46	47	48	49	50	51	52		53	
1	Santa Anita_El Agustino	Cs.	Madre Teresa de Calcuta	10,325	10	0	0	0	0	0	0	0	0	0	0	0	0	29		
2		Cs.	Catalina Huanca	3,406	6	0	0	0	0	0	1	0	0	0	1	0	0	0	22	
3		Cs.	Bethania	4,956	7	0	0	0	0	0	0	0	0	0	0	0	1	1	24	
4		Cs.	Ancieta Baja	1,788	8	1	0	0	0	0	0	0	0	0	1	0	0	0	26	
5		Cs.	Primavera	12,315	16	0	0	0	0	0	0	0	1	0	0	0	1	1	25	
6		Cs.	El Agustino	2,301	6	0	0	0	0	0	0	0	0	0	0	0	0	0	3	
7		Ps.	Cerro El Agustino	1,986	6	0	0	0	0	1	0	0	0	0	0	0	2	0	27	
8		Cs.	Santa Magdalena Sofia	3,929	6	0	0	0	0	0	0	0	0	0	0	0	0	0	17	
9		Cs.	7 de Octubre	1,150	6	0	0	0	0	0	0	0	0	0	0	1	0	0	10	
10		Cs.	Cooperativa Universal	8,403	14	0	1	0	0	0	0	0	0	0	1	0	0	2	1	41
11		Cs.	Chancas de Andahuaylas	8,309	12	0	1	0	0	0	0	0	0	0	0	0	1	3	62	
12		Cs.	Huáscar	4,825	12	0	0	0	0	0	0	0	0	0	0	0	0	0	6	
13		Ps.	Metropolitana	5,057	9	0	0	0	0	0	0	0	0	0	0	2	0	1	19	
14		Cs.	San Carlos	11,358	20	0	0	0	0	0	0	0	1	0	0	0	0	1	55	
15		Ps.	Viña San Francisco	13,547	16	1	0	0	1	0	1	0	0	0	0	0	0	1	46	
16		Cs.	Nocheto	4,859	11	0	0	0	0	0	0	0	0	0	0	0	1	0	17	
17		Ps.	Santa Rosa de Quives	3,879	10	0	0	0	0	0	0	0	0	0	0	0	0	0	11	
18		C.M.I	Santa Anita	6,676	12	0	0	0	0	0	1	0	0	0	0	2	3	1	61	
TOTAL RIS SANTA ANITA - EL AGUSTINO				109,069	187	2	2	0	1	1	3	0	2	1	2	5	11	10	491	

(*) Acumulado de la SE 1 a la SE 53

ESTABLECIMIENTOS DE SALUD EN RIESGO DE BROTE DISTRIBUIDO POR NÚMERO DE OVITAMPAS POSITIVAS

N°	DIRIS	ESTATUS	ESTABLECIMIENTO DE SALUD	N° VIVIENDAS	TOTAL OVIT INST	S E										ACUMULADO TOTAL			
						41	42	43	44	45	46	47	48	49	50		51	52	53
1	Ate	Cs.	Fortaleza	16,901	16	0	0	0	2	1	1	1	0	1	0	0	1	1	79
2		Cs.	Micaela Bastidas	13,837	21	1	0	0	1	0	0	0	0	1	0	0	1	0	67
3		Ps.	Ate	8,351	14	0	0	0	1	0	0	0	0	1	0	0	1	0	26
4		Cs.	Alfa y Omega	8,905	20	0	0	1	0	0	0	0	1	0	2	6	2	1	86
5		Ps.	Tupac Amaru	2,164	9	0	0	0	0	0	0	0	0	0	0	0	0	0	24
6		Cs.	Gustavo Lanata	7,896	12	0	0	0	0	0	0	0	0	0	0	0	0	2	33
7		Cs.	Salamanca	9,374	12	0	0	0	0	0	0	0	0	0	0	0	0	0	5
8		Cs.	El Bosque	2,015	6	0	0	0	0	0	0	0	0	0	0	0	0	0	0
9		C.M.I	San Fernando	5,920	6	0	0	0	0	0	0	0	0	0	0	0	0	0	11
TOTAL RIS ATE				75,363	116	1	0	1	4	1	1	1	1	3	2	6	5	4	331

N°	DIRIS	ESTATUS	ESTABLECIMIENTO DE SALUD	N° VIVIENDAS	TOTAL OVIT INST	S E										ACUMULADO TOTAL			
						41	42	43	44	45	46	47	48	49	50		51	52	53
1	Huaycan	Cs.	Horacio Zevallos	9,347	27	1	1	1	0	1	1	0	3	4	3	0	2	1	98
2		Cs.	Señor de los Milagros	9,307	18	0	0	0	0	0	0	0	0	1	0	1	1	1	26
3		Cs.	El Éxito	11,188	24	0	0	0	0	0	0	0	0	1	0	0	1	1	76
4		Cs.	Santa Clara	18,130	32	0	0	0	0	0	0	0	0	0	0	2	0	1	63
5		Cs.	Manylsa	10,756	30	0	1	0	1	0	2	0	1	1	0	1	0	1	68
6		Cs.	Amauta	7,310	23	0	0	0	0	0	0	0	1	0	0	1	1	2	55
7		Cs.	San Antonio	4,683	18	0	0	0	0	0	2	0	0	0	0	0	0	2	52
8		Cs.	La Fraternidad	5,915	21	0	0	0	0	0	1	0	0	0	0	1	1	1	75
9		Ps.	Fraternidad Niño Jesús Zona X	2,830	10	0	0	0	0	0	0	0	0	0	0	1	1	0	21
TOTAL RIS HUAYCAN				79,466	203	1	2	1	1	1	6	0	5	7	3	7	7	10	534

(* Acumulado de la SE 1 a la SE 53)



¡EL DENGUE MATA,
cuida a tu familia!

ESTABLECIMIENTOS DE SALUD EN RIESGO DE BROTE DISTRIBUIDO POR NÚMERO DE OVITAMPAS POSITIVAS

N°	DIRIS	ESTATUS	ESTABLECIMIENTO DE SALUD	N° VIVIENDAS	TOTAL OVIT INST	S E													ACUMULADO TOTAL
						41	42	43	44	45	46	47	48	49	50	51	52	53	
1	La Molina-Cieneguilla	Cs.	La Molina	18,863	40	0	0	0	1	0	0	0	0	0	0	0	1	1	34
2		Cs.	Musa	6,241	15	1	0	2	1	1	0	0	1	3	2	2	3	3	92
3		Ps.	Matazango	3,943	9	0	0	0	0	0	0	0	0	0	0	0	0	0	4
4		Ps.	Portada del Sol	16,175	10	0	0	0	0	0	0	0	0	0	0	0	0	0	2
5		C.M.I	Tambo Viejo	4,920	13	0	0	0	0	0	0	0	1	0	2	0	0	0	12
6		Ps.	Huaycan de Cieneguilla	1,630	10	0	1	0	0	0	0	0	0	0	0	0	1	0	75
7		Ps.	Colca	841	10	0	0	0	0	0	0	0	1	2	3	3	1	4	55
8		Ps.	Nueva Gales	4,077	10	0	0	0	0	0	0	0	0	0	0	0	0	0	12
TOTAL RIS LA MOLINA-CIENEGUILLA				56,690	117	1	1	2	2	1	0	0	3	5	7	5	6	8	286

N°	DIRIS	ESTATUS	ESTABLECIMIENTO DE SALUD	N° VIVIENDAS	TOTAL OVIT INST	S E													ACUMULADO TOTAL
						41	42	43	44	45	46	47	48	49	50	51	52	53	
1	Jicamarca	C.M.I	Jicamarca	12,583	15	0	0	0	0	0	0	0	1	0	0	0	1	0	22
2		Cs.	Santa María de Huachipa	3,894	12	0	0	0	0	0	0	0	0	0	0	0	0	0	15
3		Cs.	Virgen del Rosario Carapongo	9,491	24	0	0	0	0	0	0	0	0	0	0	0	0	0	9
4		Cs.	Villa Leticia de Cajamarquilla	3,062	15	0	0	0	0	0	0	0	0	0	1	0	0	0	33
5		Ps.	Alto Perú	1,253	10	0	0	0	0	0	0	0	0	0	0	1	0	1	13
6		Cs.	Nieveria del Paraíso	4,719	24	0	0	0	0	0	0	0	0	0	0	0	0	0	16
7		Ps.	Casa Huerta La Campiña	2,826	9	0	0	0	0	0	0	0	0	0	0	0	0	0	15
8		Ps.	Villa Mercedes	4,233	6	0	0	0	0	0	0	0	0	0	0	0	0	1	0
TOTAL RIS JICAMARCA				42,061	115	0	0	0	0	0	0	0	1	0	1	1	2	1	135

(* Acumulado de la SE 1 a la SE 53)



¡EL DENGUE MATA,
cuida a tu familia!

ESTABLECIMIENTOS DE SALUD EN RIESGO DE BROTE DISTRIBUIDO POR NÚMERO DE OVITRAMPAS POSITIVAS

N°	DIRIS	ESTATUS	ESTABLECIMIENTO DE SALUD	N° VIVIENDAS	TOTAL OVIT INST	S E													ACUMULADO TOTAL
						41	42	43	44	45	46	47	48	49	50	51	52	53	
1	Chaclacayo	Cs.	Chaclacayo-López Silva	3,531	15	1	0	0	1	0	2	1	0	1	2	1	0	7	59
2		Cs.	Moron	3,411	16	1	0	0	0	1	1	4	1	1	0	2	1	2	78
3		Cs.	Progreso	3,985	21	0	0	0	0	0	0	0	1	0	1	0	0	0	10
4		C.M.I	Miguel Grau	2,074	13	1	0	0	0	0	0	0	0	0	0	0	0	0	2
5		Ps.	Perla del Sol	1,044	8	0	0	0	0	0	0	0	2	0	1	0	0	0	17
6		Cs.	Huascata	1,334	12	1	0	0	0	0	0	0	0	0	0	0	0	0	13
7		Ps.	Villa Rica	1,288	7	0	0	0	0	0	1	1	0	0	0	0	0	1	24
8		Ps.	3 de Octubre	417	6	0	0	0	0	0	1	0	2	1	1	0	1	0	28
9		Ps.	Alto Huampani	635	10	0	0	0	0	0	1	1	0	0	1	2	0	2	18
10		Cs.	Virgen del Carmen - La Era	5,973	15	0	0	0	1	0	0	0	2	0	1	5	1	2	62
11		Cs.	Moyopampa	2,699	8	1	0	0	0	1	0	1	0	0	0	0	0	0	35
12		Cs.	Chosica	4,678	24	0	0	0	0	0	2	2	1	0	7	6	1	3	160
13		Cs.	Nicolas de Piérola	3,071	6	0	0	0	0	0	0	0	0	0	0	0	0	0	20
14		Cs.	San Antonio de Pedregal	2,357	7	0	0	1	0	0	0	0	0	0	1	2	2	0	20
15		Ps.	Chacrasana	854	10	3	0	1	1	2	3	1	2	1	1	1	1	2	77
16		Ps.	Yanacoto	1,145	7	0	0	0	0	0	0	0	0	1	0	0	3	1	17
17		Ps.	Mariscal Castilla	661	7	1	0	0	1	1	0	0	0	1	1	1	0	0	15
18		Ps.	Señor de los Milagros	1,473	9	0	0	0	0	0	0	0	0	0	0	0	0	0	11
19		Ps.	Villa del Sol	2,411	12	1	0	0	0	0	1	0	3	0	1	0	0	0	22
20		Ps.	Pablo Patrón	1,609	8	1	2	0	1	0	0	0	3	0	0	2	4	2	58
TOTAL RIS CHACLACAYO				44,650	221	11	2	2	5	5	12	11	17	6	18	22	14	22	746

(* Acumulado de la SE 1 a la SE 53)



¡EL DENGUE MATA,
cuida a tu familia!

ACUMULADO DE NÚMERO DE HUEVOS TOTALES DE *Aedes aegypti* por SEMANA EPIDEMIOLÓGICA - DISTRIBUIDA POR RIS

RIS	ESTABLECIMIENTO DE SALUD EN RIESGO	N° de Huevos Totales de <i>Aedes aegypti</i>														ACUMULADO TOTAL(*)
		SE 40 2025	SE 41 2025	SE 42 2025	SE 43 2025	SE 44 2025	SE 45 2025	SE 46 2025	SE 47 2025	SE 48 2025	SE 49 2025	SE 50 2025	SE 51 2025	SE 52 2025	SE 53 2025	
TOTAL RIS SANTA ANITA-EL AGUSTINO		0	22	23	0	11	4	30	0	19	10	40	103	205	101	9094
TOTAL RIS ATE		0	82	0	1	29	11	8	9	13	109	47	88	74	31	5691
TOTAL RIS HUAYCAN		17	39	84	1	11	2	65	0	247	82	161	27	49	101	8993
TOTAL RIS LA MOLINA CIENEGUILLA		20	7	3	5	13	7	0	0	36	153	59	69	87	133	5638
TOTAL RIS CHACLACAYO		144	74	2	17	42	20	116	69	123	55	122	209	182	244	9846
TOTAL RIS JICAMARCA		0	0	0	0	0	0	0	0	3	0	3	2	16	8	1646
TOTAL DIRIS LIMA ESTE		182	224	135	24	129	44	222	88	441	413	432	498	613	618	40,908

RIS	ESTABLECIMIENTO DE SALUD EN RIESGO	N° de Huevos Totales de <i>Aedes aegypti</i>														ACUMULADO TOTAL(*)	
		SE 40 2025	SE 41 2025	SE 42 2025	SE 43 2025	SE 44 2025	SE 45 2025	SE 46 2025	SE 47 2025	SE 48 2025	SE 49 2025	SE 50 2025	SE 51 2025	SE 52 2025	SE 53 2025		
1	HOSPITALES - SEDE ADMINISTRATIVA	HOPITAL HIPOLITO UNANUE	0	0	0	0	0	0	0	0	0	0	0	0	1	26	420
2		HOSPITAL HERMILO VALDIZAN	0	0	0	0	0	0	0	0	0	0	0	0	0	0	6
3		HOSPITAL DE HUAYCAN	0	0	0	3	0	0	0	0	0	0	1	0	3	7	1107
4		DIRIS LE	0	0	0	0	0	0	0	0	0	0	0	0	0	16	308
5		HOSPITAL LIMA ESTE VITARTE	0	0	0	0	0	0	0	0	0	0	5	0	0	0	78
6		HOSPITAL JOSE AGURTO TELLO	1	0	1	4	23	0	3	10	0	4	0	0	0	0	106
7		CENTRO DE REHABILITACION ÑAÑA	0	0	0	0	0	0	0	0	0	0	0	0	0	0	38

(*) Acumulado de la SE 1 a la SE 53



¡EL DENGUE MATA,
cuida a tu familia!

RIS	ESTABLECIMIENTO DE SALUD EN RIESGO	N° de Huevos Totales de <i>Aedes aegypti</i>														ACUMULADO TOTAL(*)	
		SE 40 2025	SE 41 2025	SE 42 2025	SE 43 2025	SE 44 2025	SE 45 2025	SE 46 2025	SE 47 2025	SE 48 2025	SE 49 2025	SE 50 2025	SE 51 2025	SE 52 2025	SE 53 2025		
1	C.S	MADRE TERESA CALCUTA	0	0	0	0	0	0	0	0	0	0	0	0	0	0	644
2	C.S	CATALINA HUANCA	0	0	0	0	0	0	1	0	0	0	2	0	0	0	146
3	C.S	BETHANIA	0	0	0	0	0	0	0	0	0	0	0	8	10	333	
4	C.S	ANCIETA BAJA	0	14	0	0	0	0	0	0	0	0	38	0	0	0	733
5	C.S	PRIMAVERA	0	0	0	0	0	0	0	0	10	0	0	0	15	9	312
6	C.S	EL AGUSTINO	0	0	0	0	0	0	0	0	0	0	0	0	0	0	24
7	P.S	CERRO EL AGUSTINO	0	0	0	0	0	4	0	0	0	0	0	0	5	0	391
8	C.S	SANTA MAGDALENA SOFIA	0	0	0	0	0	0	0	0	0	0	0	0	0	0	162
9	C.S	7 DE OCTUBRE	0	0	0	0	0	0	0	0	0	0	1	0	0	68	
10	C.S	COOPERATIVA UNIVERSAL	0	0	7	0	0	0	0	0	0	10	0	0	51	8	490
11	C.S	CHANCAS DE ANDAHUAYLAS	0	0	16	0	0	0	0	0	0	0	0	0	3	41	1682
12	C.S	HUASCAR	0	0	0	0	0	0	0	0	0	0	0	0	0	0	43
13	P.S	METROPOLITANA	0	0	0	0	0	0	0	0	0	0	2	0	1	244	
14	C.S	SAN CARLOS	0	0	0	0	0	0	0	0	9	0	0	0	2	847	
15	P.S	VIÑA SAN FRANCISCO	0	8	0	0	11	0	3	0	0	0	0	0	24	579	
16	C.S	NOCHETO	0	0	0	0	0	0	0	0	0	0	0	0	45	0	392
17	P.S	SANTA ROSA DE QUIVES	0	0	0	0	0	0	0	0	0	0	0	0	0	0	156
18	C.M.I	SANTA ANITA	0	0	0	0	0	0	26	0	0	0	0	100	78	6	1848
TOTAL RIS SANTA ANITA-EL AGUSTINO			0	22	23	0	11	4	30	0	19	10	40	103	205	101	9094

(*) Acumulado de la SE 1 a la SE 53



¡EL DENGUE MATA,
cuida a tu familia!

RIS		ESTABLECIMIENTO DE SALUD EN RIESGO	N° de Huevos Totales de <i>Aedes aegypti</i>														ACUMULADO TOTAL(*)	
			SE 40 2025	SE 41 2025	SE 42 2025	SE 43 2025	SE 44 2025	SE 45 2025	SE 46 2025	SE 47 2025	SE 48 2025	SE 49 2025	SE 50 2025	SE 51 2025	SE 52 2025	SE 53 2025		
1	ATE	C.S	FORTALEZA	0	0	0	0	14	11	8	9	0	81	0	0	20	7	1924
2		C.S	MICAELA BASTIDAS	0	82	0	0	11	0	0	0	0	17	0	0	12	0	1024
3		P.S	ATE	0	0	0	0	4	0	0	0	0	11	0	0	28	0	598
4		C.S	ALFA Y OMEGA	0	0	0	1	0	0	0	0	13	0	47	88	14	4	1045
5		P.S	TUPAC AMARU	0	0	0	0	0	0	0	0	0	0	0	0	0	0	495
6		C.S	GUSTAVO LANATTA	0	0	0	0	0	0	0	0	0	0	0	0	0	20	487
7		C.S	SALAMANCA	0	0	0	0	0	0	0	0	0	0	0	0	0	0	56
8		C.S	EL BOSQUE	0	0	0	0	0	0	0	0	0	0	0	0	0	0	0
9		CMI	SAN FERNANDO	0	0	0	0	0	0	0	0	0	0	0	0	0	0	62
TOTAL RIS ATE			0	82	0	1	29	11	8	9	13	109	47	88	74	31	5691	

RIS		ESTABLECIMIENTO DE SALUD EN RIESGO	N° de Huevos Totales de <i>Aedes aegypti</i>														ACUMULADO TOTAL(*)	
			SE 40 2025	SE 41 2025	SE 42 2025	SE 43 2025	SE 44 2025	SE 45 2025	SE 46 2025	SE 47 2025	SE 48 2025	SE 49 2025	SE 50 2025	SE 51 2025	SE 52 2025	SE 53 2025		
1	HUAYCAN	C.S	HORACIO ZEVALLOS	17	39	8	1	0	2	12	0	91	55	161	0	14	19	2242
2		C.S	SEÑOR DE LOS MILAGROS	0	0	0	0	0	0	0	0	0	9	0	1	7	7	316
3		C.S	EL ÉXITO	0	0	0	0	0	0	0	0	0	7	0	0	2	5	617
4		C.S	SANTA CLARA	0	0	0	0	0	0	0	0	0	0	0	11	0	1	1058
5		C.S	MANYLSA	0	0	76	0	11	0	8	0	137	11	0	2	0	30	1051
6		C.S	AMAUTA	0	0	0	0	0	0	0	0	19	0	0	5	5	13	941
7		C.S	SAN ANTONIO	0	0	0	0	0	0	23	0	0	0	0	0	0	20	988
8		C.S	LA FRATERNIDAD	0	0	0	0	0	0	22	0	0	0	0	7	8	6	1503
9		P.S	FRATERNIDAD NIÑO JESUS ZONA X	0	0	0	0	0	0	0	0	0	0	0	1	13	0	277
TOTAL RIS HUAYCAN			17	39	84	1	11	2	65	0	247	82	161	27	49	101	8993	

(*) Acumulado de la SE 1 a la SE 53



¡EL DENGUE MATA,
cuida a tu familia!

RIS			ESTABLECIMIENTO DE SALUD EN RIESGO	N° de Huevos Totales de <i>Aedes aegypti</i>													ACUMULADO TOTAL(*)	
				SE 40 2025	SE 41 2025	SE 42 2025	SE 43 2025	SE 44 2025	SE 45 2025	SE 46 2025	SE 47 2025	SE 48 2025	SE 49 2025	SE 50 2025	SE 51 2025	SE 52 2025		SE 53 2025
1	LA MOLINA CIENEGUILLA	C.S	LA MOLINA	0	0	0	0	2	7	0	0	0	0	0	0	22	2	465
2		P.S	MUSA	16	7	0	5	11	0	0	0	17	73	12	32	39	24	1942
3		C.S	MATAZANGO	0	0	0	0	0	0	0	0	0	0	0	0	0	0	57
4		P.S	PORTADA DEL SOL	0	0	0	0	0	0	0	0	0	0	0	0	0	0	11
5		CMI	TAMBO VIEJO	0	0	0	0	0	0	0	0	12	0	11	0	0	0	282
6		P.S	HUAYCAN DE CIENEGUILLA	4	0	3	0	0	0	0	0	0	0	0	0	18	0	1491
7		P.S	COLCA	0	0	0	0	0	0	0	0	7	80	36	37	8	107	1384
8		P.S	NUEVA GALES	0	0	0	0	0	0	0	0	0	0	0	0	0	0	79
TOTAL RIS LA MOLINA CIENEGUILLA				20	7	3	5	13	7	0	0	36	153	59	69	87	133	5638

RIS			ESTABLECIMIENTO DE SALUD EN RIESGO	N° de Huevos Totales de <i>Aedes aegypti</i>													ACUMULADO TOTAL(*)	
				SE 40 2025	SE 41 2025	SE 42 2025	SE 43 2025	SE 44 2025	SE 45 2025	SE 46 2025	SE 47 2025	SE 48 2025	SE 49 2025	SE 50 2025	SE 51 2025	SE 52 2025		SE 53 2025
1	JICAMARCA	C.S	JICAMARCA	0	0	0	0	0	0	0	0	3	0	0	0	1	0	252
2		C.S	SANTA MARIA DE HUACHIPA	0	0	0	0	0	0	0	0	0	0	0	0	0	0	162
3		P.S	VIRGEN DEL ROSARIO CARAPONGO	0	0	0	0	0	0	0	0	0	0	0	0	0	0	33
4		C.S	VILLA LETICIA DE CAJAMARQUILLA	0	0	0	0	0	0	0	0	0	0	3	0	0	0	467
5		P.S	ALTO PERU	0	0	0	0	0	0	0	0	0	0	0	2	0	8	122
6		C.S	NIEVERIA DEL PARAISO	0	0	0	0	0	0	0	0	0	0	0	0	0	0	292
7		P.S	CASA HUERTA LA CAMPIÑA	0	0	0	0	0	0	0	0	0	0	0	0	0	0	128
8		P.S	VILLA MERCEDES	0	0	0	0	0	0	0	0	0	0	0	0	15	0	190
TOTAL RIS JICAMARCA				0	0	0	0	0	0	0	0	3	0	3	2	16	8	1646

(*) Acumulado de la SE 1 a la SE 53



¡EL DENGUE MATA!
cuida a tu familia!

RIS	ESTABLECIMIENTO DE SALUD EN RIESGO	N° de Huevos Totales de <i>Aedes aegypti</i>														
		SE 40 2025	SE 41 2025	SE 42 2025	SE 43 2025	SE 44 2025	SE 45 2025	SE 46 2025	SE 47 2025	SE 48 2025	SE 49 2025	SE 50 2025	SE 51 2025	SE 52 2025	SE 53 2025	ACUMULADO TOTAL(*)
1	C.S CHACLACAYO - LOPEZ SILVA	42	25	0	0	8	0	34	9	0	4	3	22	0	72	731
2	C.S MORON	0	6	0	0	0	5	1	35	4	8	0	9	1	20	1046
3	C.S PROGRESO	0	0	0	0	0	0	0	0	8	0	1	0	0	0	30
4	CMI MIGUEL GRAU	0	1	0	0	0	0	0	0	0	0	0	0	0	0	6
5	P.S PERLA DEL SOL	0	0	0	0	0	0	0	0	16	0	1	0	0	0	147
6	P.S HUASCATA	0	1	0	0	0	0	0	0	0	0	0	0	0	0	112
7	P.S VILLA RICA	0	0	0	0	0	0	5	3	0	0	0	0	0	12	390
8	C.S TRES DE OCTUBRE	0	0	0	0	0	0	4	0	12	22	1	0	9	0	260
9	P.S ALTO HUAMPANI	0	0	0	0	0	0	18	1	0	0	4	4	0	39	120
10	C.S VIRGEN DEL CARMEN - LA ERA	2	0	0	0	1	0	0	0	9	0	1	42	1	22	745
11	C.S MOYOPAMPA	0	3	0	0	0	1	0	11	0	0	0	0	0	0	338
12	C.S CHOSICA	34	0	0	0	0	0	23	6	8	0	47	85	62	46	2276
13	C.S NICOLAS DE PIEROLA	0	0	0	0	0	0	0	0	0	0	0	0	0	0	365
14	C.S SAN ANTONIO DE PEDREGAL	0	0	0	1	0	0	0	0	0	0	1	13	9	0	154
15	P.S CHACRASANA	4	11	0	16	9	9	25	4	32	19	45	18	24	28	1697
16	C.S YANACOTO	0	0	0	0	0	0	0	0	0	1	0	0	6	1	39
17	C.S MARISCAL CASTILLA	45	6	0	0	23	5	0	0	0	1	17	3	0	0	268
18	P.S VILLA DEL SOL	12	4	0	0	0	0	6	0	25	0	1	0	0	0	161
19	P.S SEÑOR DE LOS MILAGROS	0	0	0	0	0	0	0	0	0	0	0	0	0	0	125
20	P.S PABLO PATRON	5	17	2	0	1	0	0	0	9	0	0	13	70	4	836
TOTAL RIS CHACLACAYO		144	74	2	17	42	20	116	69	123	55	122	209	182	244	9846

(*) Acumulado de la SE 1 a la SE 53



¡EL DENGUE MATA,
cuida a tu familia!



¡EL DENGUE MATA,
cuida a tu familia!

Gracias



MINSA
DIRIS LIMA ESTE